

КАРТА-ПЛАН ТЕРРИТОРИИ

Пояснительная записка

1. Сведения о территории выполнения комплексных кадастровых работ: 53:23:7302900, город Великий Новгород

(наименование субъекта Российской Федерации, муниципального образования, населенного пункта, уникальные учетные номера кадастровых кварталов, иные сведения, позволяющие определить местоположение территории, на которой выполняются комплексные кадастровые работы, например, наименование садоводческого или огороднического некоммерческого товарищества, гаражного кооператива, элемента планировочной структуры)

2. Основания выполнения комплексных кадастровых работ:

Наименование, дата и номер документа, на основании которого выполняются комплексные кадастровые работы: Муниципальный контракт, "26" февраля 2024 г. , 0350300011824000009

3. Дата подготовки карты-плана территории: "18" апреля 2024 г.

4. Сведения о заказчике(ах) комплексных кадастровых работ:

В отношении юридического лица, органа местного самоуправления муниципального района, муниципального округа или городского округа либо уполномоченного исполнительного органа государственной власти субъекта Российской Федерации:

полное или сокращенное (в случае, если имеется) наименование: Комитет по управлению муниципальным имуществом и земельными ресурсами Великого Новгорода
основной государственный регистрационный номер: 1035300289364
идентификационный номер налогоплательщика: 5321040050

В отношении физического лица или представителя физических или юридических лиц:

фамилия, имя, отчество (последнее - при наличии): -
страховой номер индивидуального лицевого счета в системе обязательного пенсионного страхования Российской Федерации (СНИЛС): -

Наименование и реквизиты документа, подтверждающие полномочия представителя заказчика(ов) комплексных кадастровых работ: -

Адрес электронной почты (для направления уведомления о результатах внесения сведений в Единый государственный реестр недвижимости): -

5. Сведения об исполнителе комплексных кадастровых работ:

Полное или сокращенное (в случае, если имеется) наименование и адрес юридического лица, с которым заключен государственный или муниципальный контракт либо договор подряда на выполнение комплексных кадастровых работ: ООО "Геосити", г. Новосибирск, ул. Титова, 29/1

Фамилия, имя, отчество кадастрового инженера (последнее - при наличии): Гордеева Анна Сергеевна и основной государственный регистрационный номер кадастрового инженера индивидуального предпринимателя (ОГРНИП): -

Страховой номер индивидуального лицевого счета в системе обязательного пенсионного страхования Российской Федерации (СНИЛС) кадастрового инженера: 058-814-904 95

Уникальный реестровый номер кадастрового инженера в реестре саморегулируемой организации кадастровых инженеров и дата внесения сведений о физическом лице в такой реестр: 2405, 2021-05-18

Полное или (в случае, если имеется) сокращенное наименование саморегулируемой организации кадастровых инженеров, членом которой является кадастровый инженер: Саморегулируемая организация Ассоциация «Объединение кадастровых инженеров»

Контактный телефон: +79139170080

Почтовый адрес и адрес электронной почты, по которым осуществляется связь с кадастровым инженером: город Новосибирск, улица Менделеева, 5, 52 urist_ckr@mail.ru

6. Перечень документов, использованных при подготовке карты-плана территории

№ п/п	Реквизиты документа				
	Вид	Дата	Номер	Наименование	Иные сведения
1	2	3	4	5	6
1	Кадастровый план территории	17.01.2024	КУВИ-001/2024-15564219	Кадастровый план территории кадастрового квартала 53:23:7302900	-
2	Кадастровый план территории	14.12.2023	КУВИ-001/2023-282754838	Кадастровый план территории кадастрового квартала 53:23:0000000	-

7. Пояснения к карте-плану территории

1. Комплексные кадастровые работы проводились на территории города Великий Новгород Новгородской области, в кадастровом квартале 53:23:7302900. Основанием для проведения комплексных кадастровых работ является муниципальный контракт №0350300011824000009 от 26.02.2024 г. Кадастровый квартал включает в себя сведения о 282 объектах недвижимости, 4 объекта добавлены из квартала 53:23:0000000. В карта-плане территории содержатся сведения о 230 объектах недвижимости. В результате выполнения комплексных кадастровых работ осуществляется: 1. Исправление реестровых ошибок в сведениях о местоположении границ и площади 31 земельных участков; 2. Внесение сведений о координатах земельных участков, сведения о границах которых отсутствуют в едином государственном реестре недвижимости 87 земельных участка; 3. Исправление реестровых ошибок в сведениях о местоположении границ 4 объектов капитального строительства; 4. Внесение сведений о координатах 108 объектов капитального строительства, сведения о координатах которых отсутствуют в едином государственном реестре недвижимости. 5. Образование земельных участков не производилось. В результате проведенного анализа сведений ЕГРН, материалов землеустроительных дел, хранящихся в государственном фонде данных, планово-картографического обоснования, полученного от Администрации Великого Новгорода и полученных в результате проведения землеустройства, результатов полевых измерений было установлено, что границы данных земельных участков, сведения о которых содержатся в ЕГРН, не соответствуют их фактическому местоположению. В ходе комплексных кадастровых работ кадастровым инженером была выполнена привязка к пунктам ГГС и проведена съёмка земельных участков. В результате проведенных работ и сравнения полученных координат характерных точек данных земельных участков с координатами, содержащимися в ЕГРН, границы земельных участков (по данным ЕГРН) сместились. Так же при совмещении кадастровых планов территорий, геодезических изменений были подтверждены реестровые ошибки в исправляемых земельных участках. Т. к. сведения о местоположении границ отсутствуют в правоустанавливающих документах. Местоположение определено по существующим объектам искусственного происхождения. Предельные размеры земельных участков в границах населённых пунктов установлены ПЗЗ г. Великий Новгород. Кадастровый квартал 53:23:7302900 расположен в территориальной зоне Территориальная зона ОД.2 - зона специализированной общественной застройки. Предельные (минимальные/максимальные) размеры земельных участков не установлены. ПЗЗ утверждены решением Думы Великого Новгорода от 25.12.2019 г. №347, опубликованы на сайте <http://adm.nov.ru/> (Ссылка <http://adm.nov.ru/page/37318>). Координаты объектов недвижимости определены в соответствии с Приказом от 3 октября 2020 года № П/0393 «Об утверждении требований к точности и методам определения координат характерных точек границ земельного участка, требований к точности и методам определения координат характерных точек контура здания, сооружения или объекта незавершенного строительства на земельном участке, а также требований к определению площади здания, сооружения, помещения, машино-места». В карту-план территории не были включены сведения: 1. О земельных участках, которые фактически расположены за пределами территории проведения комплексных кадастровых работ нет объектов. 2. О земельных участках, фактическое местоположение которых определить не удалось (9 объектов): 53:23:7302900:87; 53:23:7302900:88; 53:23:7302900:145; 53:23:7302900:147; 53:23:7302900:152; 53:23:7302900:153; 53:23:7302900:172; 53:23:7302900:173; 53:23:7302900:194; 2 объекта дубли: 53:23:7302900:85; 53:23:7302900:86. 3. О земельных участках в связи с тем, что сведения о границах земельных участков ранее были внесены в ЕГРН и совпадают с фактическим местоположением границ на местности (15 объектов) 4. Об объектах капитального строительства, сведения о координатах характерных точек которых отсутствуют в ЕГРН и определить местоположение которых нет объектов. 5. Об объектах капитального строительства, фактически расположенных за пределами кадастрового квартала 5 объектов: 53:23:7302900:2343; 53:23:7302900:3046; 53:23:7302900:3047; 53:23:7302900:3070; 53:23:7302900:3324. 6. О линейных объектах, не являющиеся объектами комплексных кадастровых работ 13 объектов. 7. Об объектах капитального строительства, местоположения которых дублируется с местоположением иных объектов 2 объекта: 53:23:7302900:3412; 53:23:7302900:4182. 8. Об объектах капитального строительства, которые фактически отсутствуют по указанным адресам (объекты разрушены), сняты с учета 5 объектов: 53:23:7302900:213; 53:23:7302900:222; 53:23:7302900:223; 53:23:7302900:229; 53:23:7302900:244. 9. Об

7. Пояснения к карте-плану территории

объектах капитального строительства, сведения о координатах характерных точек которых ранее были внесены в ЕГРН и совпадают с фактическим местоположением границ на местности 5 объектов.

Сведения о пунктах геодезической сети и средствах измерений

1. Сведения о пунктах геодезической сети:

№ п/п	Вид геодезической сети	Название пункта геодезической сети и тип знака	Система координат пункта геодезической сети	Координаты пункта, м		Дата обследования "04" апреля 2024 г.		
						Сведения о состоянии		
				Х	У	наружного знака пункта	центра пункта	марки центра пункта
1	2	3	4	5	6	7	8	9
1	ГГС - 2 класса, ГГС - 2 класса	Витка, сигн., 44.000 м, 2 оп, 27	МСК 53 (Зона-2)	588851.51	2183212.43	Утрачен	Сохранился	Сохранился
2	ГГС - 4 класса, ГГС - 4 класса	Нов. Мельница, сигн., 10.000 м, 1, 6/№	МСК-53	577597.67	2174441.43	Утрачен	Сохранился	Сохранился
3	ГГС - 3 класса, ГГС - 3 класса	Юрьево, пир., 7.500 м, 1, 6/№	МСК 53 (Зона-2)	573924.24	2179779.12	Сохранился	Сохранился	Сохранился

2. Сведения об использованных средствах измерений

№ п/п	Наименование и обозначение типа средства измерений - прибора (инструмента, аппаратуры)	Заводской или серийный номер средства измерений	Реквизиты свидетельства о поверке прибора (инструмента, аппаратуры) и (или) срок действия поверки
1	2	3	4
1	Аппаратура спутниковая геодезическая PrinCe i50	3216661	№С-ГКФ/05-06-2023/251444791, выдано 05.06.2023 г., действительно до 04.06.2024 г.
2	Аппаратура спутниковая геодезическая PrinCe i50	3270425	№С-ГКФ/05-06-2023/251444791, выдано 05.06.2023 г., действительно до 04.06.2024 г.

Сведения об уточняемых земельных участках

1. Сведения о характерных точках границы уточняемого земельного участка с кадастровым номером 53:23:7302900:106 :

Система координат МСК-53, зона 2

Зона №2

Обозначение характерных точек границ	Координаты, м				Метод определения координат	Формулы, примененные для расчета средней квадратической погрешности определения координат характерных точек границ (Mt), с подставленными в такие формулы значениями и итоговые (вычисленные) значения Mt, м	Описание закрепления точки
	содержатся в Едином государственном реестре недвижимости		определены в результате выполнения комплексных кадастровых работ				
	X	Y	X	Y			
1	2	3	4	5	6	7	8
						-	
н6У	-	-	579358.78	2181871.09	-	-	-
н7У	-	-	579359.35	2181871.16	-	-	-
н8У	-	-	579365.35	2181872.08	-	-	-
н9У	-	-	579364.94	2181873.99	-	-	-
н10У	-	-	579364.65	2181875.52	-	-	-
н11У	-	-	579360.21	2181874.98	-	-	-
н12У	-	-	579358.23	2181874.67	-	-	-
н6У	-	-	579358.78	2181871.09	-	-	-

2. Сведения о частях границ уточняемого земельного участка с кадастровым номером 53:23:7302900:106 :

Обозначение части границ		Горизонтальное проложение (S), м	Описание прохождения части границ	Сведения о согласовании местоположения границ (согласовано/спорное)
от т.	до т.			
1	2	3	4	5
н6У	н7У	0.57	-	-
н7У	н8У	6.07	-	-
н8У	н9У	1.95	-	-
н9У	н10У	1.56	-	-
н10У	н11У	4.47	-	-
н11У	н12У	2.00	-	-
н12У	н6У	3.62	-	-

3. Сведения о характеристиках уточняемого земельного участка с кадастровым номером 53:23:7302900:106 :

№ п/п	Наименование характеристики земельного участка	Значение характеристики
1	2	3
1.	Адрес земельного участка	-
1.1.	Сведения о местоположении земельного участка (при отсутствии адреса) в структурированном в соответствии с федеральной информационной адресной системой виде	-
1.2.	Дополнительные сведения о местоположении земельного участка	-

3. Сведения о характеристиках уточняемого земельного участка с кадастровым номером 53:23:7302900:106 :		
№ п/п	Наименование характеристики земельного участка	Значение характеристики
1	2	3
2.	Площадь земельного участка \pm величина погрешности определения (вычисления) площади ($P \pm \Delta P$), м ²	24 \pm 2
3.	Формула, примененная для вычисления предельной погрешности определения площади земельного участка, с подставленными значениями и итоговые (вычисленные) значения (ΔP), м ²	$\Delta P = 3.5 * M_t * \sqrt{P} = 3.5 * 0,1 * \sqrt{24} = 2$
4.	Площадь земельного участка согласно сведениям Единого государственного реестра недвижимости ($P_{\text{кад}}$), м ²	21
5.	Оценка расхождения P и $P_{\text{кад}}$ ($P - P_{\text{кад}}$), м ²	3
6.	Предельные минимальный и максимальный размеры земельного участка ($P_{\text{мин}}$ и $P_{\text{макс}}$), м ²	- -
7.	Вид (виды) разрешенного использования	-
7.1.	Дополнительные сведения об использовании земельного участка	-
8.	Кадастровый или иной государственный учетный номер (инвентарный) здания, сооружения, объекта незавершенного строительства, расположенного на земельном участке	53:23:7302900:3288
9.	Сведения о земельных участках (землях общего пользования, территории общего пользования), посредством которых обеспечивается доступ	Земли общего пользования
10.	Иные сведения	-
4. Пояснения к сведениям об уточняемом земельном участке с кадастровым номером 53:23:7302900:106 :		
1.	-	

Сведения об уточняемых земельных участках

1. Сведения о характерных точках границы уточняемого земельного участка с кадастровым номером 53:23:7302900:104 :

Система координат МСК-53, зона 2					Зона №2		
Обозначение характерных точек границ	Координаты, м				Метод определения координат	Формулы, примененные для расчета средней квадратической погрешности определения координат характерных точек границ (Mt), с подставленными в такие формулы значениями и итоговые (вычисленные) значения Mt, м	Описание закрепления точки
	содержатся в Едином государственном реестре недвижимости		определены в результате выполнения комплексных работ кадастровых работ				
	X	Y	X	Y			
1	2	3	4	5	6	7	8
						-	
н13У	-	-	579353.19	2181863.88	-	-	-
н14У	-	-	579356.66	2181864.38	-	-	-
н15У	-	-	579355.83	2181870.70	-	-	-
н16У	-	-	579352.36	2181870.25	-	-	-
н13У	-	-	579353.19	2181863.88	-	-	-

2. Сведения о частях границ уточняемого земельного участка с кадастровым номером 53:23:7302900:104 :

Обозначение части границ		Горизонтальное проложение (S), м	Описание прохождения части границ	Сведения о согласовании местоположения границ (согласовано/спорное)
от т.	до т.			
1	2	3	4	5
н13У	н14У	3.51	-	-
н14У	н15У	6.37	-	-
н15У	н16У	3.50	-	-
н16У	н13У	6.42	-	-

3. Сведения о характеристиках уточняемого земельного участка с кадастровым номером 53:23:7302900:104 :

№ п/п	Наименование характеристики земельного участка	Значение характеристики
1	2	3
1.	Адрес земельного участка	-
1.1.	Сведения о местоположении земельного участка (при отсутствии адреса) в структурированном в соответствии с федеральной информационной адресной системой виде	-
1.2.	Дополнительные сведения о местоположении земельного участка	-
2.	Площадь земельного участка ± величина погрешности определения (вычисления) площади (P ± ΔP), м ²	22 ± 2
3.	Формула, примененная для вычисления предельной погрешности определения площади земельного участка, с подставленными значениями и итоговые (вычисленные) значения (ΔP), м ²	$\Delta P = 3.5 * Mt * \sqrt{P} = 3.5 * 0,1 * \sqrt{22} = 2$
4.	Площадь земельного участка согласно сведениям Единого государственного реестра недвижимости (P _{кад}), м ²	22

3. Сведения о характеристиках уточняемого земельного участка с кадастровым номером 53:23:7302900:104 :

№ п/п	Наименование характеристики земельного участка	Значение характеристики
1	2	3
5.	Оценка расхождения Р и Ркад (Р - Ркад), м2	-
6.	Предельные минимальный и максимальный размеры земельного участка (Рмин и Рмакс), м2	- -
7.	Вид (виды) разрешенного использования	-
7.1.	Дополнительные сведения об использовании земельного участка	-
8.	Кадастровый или иной государственный учетный номер (инвентарный) здания, сооружения, объекта незавершенного строительства, расположенного на земельном участке	53:23:0000000:5761
9.	Сведения о земельных участках (землях общего пользования, территории общего пользования), посредством которых обеспечивается доступ	Земли общего пользования
10.	Иные сведения	-

4. Пояснения к сведениям об уточняемом земельном участке с кадастровым номером 53:23:7302900:104 :

1.	-

Сведения об уточняемых земельных участках

1. Сведения о характерных точках границы уточняемого земельного участка с кадастровым номером 53:23:7302900:6 :

Система координат 53.2

Зона №2

Обозначение характерных точек границ	Координаты, м				Метод определения координат	Формулы, примененные для расчета средней квадратической погрешности определения координат характерных точек границ (M _t), с подставленными в такие формулы значениями и итоговые (вычисленные) значения M _t , м	Описание закрепле ния точки
	содержатся в Едином государственном реестре недвижимости		определены в результате выполнения комплексных кадастровых работ				
	X	Y	X	Y			
1	2	3	4	5	6	7	8
						-	
103	579573.37	2181925.74	579573.37	2181925.74	-	0.3	-
122	579574.24	2181923.80	579574.24	2181923.80	-	-	-
121	579585.98	2181928.40	579585.98	2181928.40	-	-	-
120	579585.09	2181930.79	579585.09	2181930.79	-	-	-
119	579589.23	2181932.46	579589.23	2181932.46	-	-	-
118	579588.90	2181933.28	579588.90	2181933.28	-	-	-
117	579591.47	2181934.14	579591.47	2181934.14	-	-	-
116	579591.58	2181933.76	579591.58	2181933.76	-	-	-
115	579592.08	2181933.85	579592.08	2181933.85	-	-	-
114	579596.17	2181923.47	579596.17	2181923.47	-	-	-
749	579598.44	2181918.78	579598.44	2181918.78	-	-	-
750	579616.77	2181926.35	579616.77	2181926.35	-	-	-
751	579518.52	2182112.13	579518.52	2182112.13	-	-	-
752	579480.29	2182096.88	579480.29	2182096.88	-	-	-
753	579489.14	2182074.01	579489.14	2182074.01	-	-	-
754	579481.06	2182051.57	579481.06	2182051.57	-	-	-
755	579503.88	2181991.77	579503.88	2181991.77	-	-	-
756	579519.54	2181998.64	579519.54	2181998.64	-	-	-
757	579540.59	2181975.84	579540.59	2181975.84	-	-	-
758	579555.55	2181942.21	579555.55	2181942.21	-	-	-
759	579570.49	2181908.65	579570.49	2181908.65	-	-	-
760	579578.10	2181911.36	579578.10	2181911.36	-	-	-
105	579575.75	2181915.36	579575.75	2181915.36	-	-	-
104	579571.89	2181925.15	579571.89	2181925.15	-	-	-
103	579573.37	2181925.74	579573.37	2181925.74	-	0.3	-

2. Сведения о частях границ уточняемого земельного участка с кадастровым номером 53:23:7302900:6 :

Обозначение части границ		Горизонтальное проложение (S), м	Описание прохождения части границ	Сведения о согласовании местоположения границ (согласовано/спорное)
от т.	до т.			
1	2	3	4	5
103	122	2.13	-	-
122	121	12.61	-	-
121	120	2.55	-	-
120	119	4.46	-	-
119	118	0.88	-	-
118	117	2.71	-	-
117	116	0.40	-	-
116	115	0.51	-	-
115	114	11.16	-	-
114	749	5.21	-	-
749	750	19.83	-	-
750	751	210.16	-	-
751	752	41.16	-	-
752	753	24.52	-	-
753	754	23.85	-	-
754	755	64.01	-	-
755	756	17.10	-	-
756	757	31.03	-	-
757	758	36.81	-	-
758	759	36.74	-	-
759	760	8.08	-	-
760	105	4.64	-	-
105	104	10.52	-	-
104	103	1.59	-	-

3. Сведения о характеристиках уточняемого земельного участка с кадастровым номером 53:23:7302900:6 :

№ п/п	Наименование характеристики земельного участка	Значение характеристики
1	2	3
1.	Адрес земельного участка	-
1.1.	Сведения о местоположении земельного участка (при отсутствии адреса) в структурированном в соответствии с федеральной информационной адресной системой виде	-
1.2.	Дополнительные сведения о местоположении земельного участка	-
2.	Площадь земельного участка ± величина погрешности определения (вычисления) площади ($P \pm \Delta P$), м ²	10729 ± 36
3.	Формула, примененная для вычисления предельной погрешности определения площади земельного участка, с подставленными значениями и итоговые (вычисленные) значения (ΔP), м ²	$\Delta P = 3.5 * M_t * \sqrt{P} = 3.5 * 0,1 * \sqrt{10729} = 36$
4.	Площадь земельного участка согласно сведениям Единого государственного реестра недвижимости (Ркад), м ²	13676

3. Сведения о характеристиках уточняемого земельного участка с кадастровым номером 53:23:7302900:6 :

№ п/п	Наименование характеристики земельного участка	Значение характеристики
1	2	3
5.	Оценка расхождения Р и Ркад (Р - Ркад), м2	2947
6.	Предельные минимальный и максимальный размеры земельного участка (Рмин и Рмакс), м2	- -
7.	Вид (виды) разрешенного использования	-
7.1.	Дополнительные сведения об использовании земельного участка	-
8.	Кадастровый или иной государственный учетный номер (инвентарный) здания, сооружения, объекта незавершенного строительства, расположенного на земельном участке	53:23:7302900:3323 53:23:7302900:1874
9.	Сведения о земельных участках (землях общего пользования, территории общего пользования), посредством которых обеспечивается доступ	Земли общего пользования
10.	Иные сведения	-

4. Пояснения к сведениям об уточняемом земельном участке с кадастровым номером 53:23:7302900:6 :

1.	-
----	---

Сведения об уточняемых земельных участках

1. Сведения о характерных точках границы уточняемого земельного участка с кадастровым номером 53:23:7302900:8 :

Система координат МСК-53, зона 2					Зона №2		
Обозначение характерных точек границ	Координаты, м				Метод определения координат	Формулы, примененные для расчета средней квадратической погрешности определения координат характерных точек границ (Mt), с подставленными в такие формулы значениями и итоговые (вычисленные) значения Mt, м	Описание закрепления точки
	содержатся в Едином государственном реестре недвижимости		определены в результате выполнения комплексных кадастровых работ				
	X	Y	X	Y			
1	2	3	4	5	6	7	8
						-	
901	-	-	579603.63	2181542.58	-	-	-
900	-	-	579685.09	2181575.00	-	-	-
867	-	-	579685.59	2181575.44	-	-	-
866	-	-	579679.02	2181588.74	-	-	-
865	-	-	579659.93	2181627.36	-	-	-
129	-	-	579658.31	2181626.98	-	-	-
128	-	-	579589.19	2181599.83	-	-	-
901	-	-	579603.63	2181542.58	-	-	-

2. Сведения о частях границ уточняемого земельного участка с кадастровым номером 53:23:7302900:8 :

Обозначение части границ		Горизонтальное проложение (S), м	Описание прохождения части границ	Сведения о согласовании местоположения границ (согласовано/спорное)
от т.	до т.			
1	2	3	4	5
901	900	87.67	-	-
900	867	0.67	-	-
867	866	14.83	-	-
866	865	43.08	-	-
865	129	1.66	-	-
129	128	74.26	-	-
128	901	59.04	-	-

3. Сведения о характеристиках уточняемого земельного участка с кадастровым номером 53:23:7302900:8 :

№ п/п	Наименование характеристики земельного участка	Значение характеристики
1	2	3
1.	Адрес земельного участка	-
1.1.	Сведения о местоположении земельного участка (при отсутствии адреса) в структурированном в соответствии с федеральной информационной адресной системой виде	-
1.2.	Дополнительные сведения о местоположении земельного участка	-

3. Сведения о характеристиках уточняемого земельного участка с кадастровым номером 53:23:7302900:8 :		
№ п/п	Наименование характеристики земельного участка	Значение характеристики
1	2	3
2.	Площадь земельного участка \pm величина погрешности определения (вычисления) площади ($P \pm \Delta P$), м ²	4792 \pm 24
3.	Формула, примененная для вычисления предельной погрешности определения площади земельного участка, с подставленными значениями и итоговые (вычисленные) значения (ΔP), м ²	$\Delta P = 3.5 * M_t * \sqrt{P} = 3.5 * 0,1 * \sqrt{4792} = 24$
4.	Площадь земельного участка согласно сведениям Единого государственного реестра недвижимости ($P_{\text{кад}}$), м ²	5403
5.	Оценка расхождения P и $P_{\text{кад}}$ ($P - P_{\text{кад}}$), м ²	611
6.	Предельные минимальный и максимальный размеры земельного участка ($P_{\text{мин}}$ и $P_{\text{макс}}$), м ²	- -
7.	Вид (виды) разрешенного использования	-
7.1.	Дополнительные сведения об использовании земельного участка	-
8.	Кадастровый или иной государственный учетный номер (инвентарный) здания, сооружения, объекта незавершенного строительства, расположенного на земельном участке	53:23:7302900:2342
9.	Сведения о земельных участках (землях общего пользования, территории общего пользования), посредством которых обеспечивается доступ	Земли общего пользования
10.	Иные сведения	-
4. Пояснения к сведениям об уточняемом земельном участке с кадастровым номером 53:23:7302900:8 :		
1.	-	

Сведения об уточняемых земельных участках

1. Сведения о характерных точках границы уточняемого земельного участка с кадастровым номером 53:23:7302900:10 :

Система координат МСК 53 (Зона-2)

Зона №2

Обозначение характерных точек границ	Координаты, м				Метод определения координат	Формулы, примененные для расчета средней квадратической погрешности определения координат характерных точек границ (M _t), с подставленными в такие формулы значениями и итоговые (вычисленные) значения M _t , м	Описание закрепления точки
	содержатся в Едином государственном реестре недвижимости		определены в результате выполнения комплексных кадастровых работ				
	X	Y	X	Y			
1	2	3	4	5	6	7	8
						-	
746	579633.61	2181738.68	579633.61	2181738.68	-	0.2	-
761	579626.45	2181756.45	579626.45	2181756.45	-	0.2	-
762	579624.79	2181760.56	579624.79	2181760.56	-	0.2	-
763	579622.74	2181764.66	579622.74	2181764.66	-	0.2	-
764	579614.94	2181761.94	579614.94	2181761.94	-	0.2	-
48	579608.39	2181779.36	579608.39	2181779.36	-	0.1	-
47	579536.45	2181751.77	579536.45	2181751.77	-	0.1	-
124	579581.34	2181649.95	579581.34	2181649.95	-	0.1	-
123	579615.09	2181662.72	579615.09	2181662.72	-	0.1	-
130	579658.01	2181679.31	579658.01	2181679.31	-	0.1	-
746	579633.61	2181738.68	579633.61	2181738.68	-	0.2	-

2. Сведения о частях границ уточняемого земельного участка с кадастровым номером 53:23:7302900:10 :

Обозначение части границ		Горизонтальное проложение (S), м	Описание прохождения части границ	Сведения о согласовании местоположения границ (согласовано/спорное)
от т.	до т.			
1	2	3	4	5
746	761	19.16	-	-
761	762	4.43	-	-
762	763	4.58	-	-
763	764	8.26	-	-
764	48	18.61	-	-
48	47	77.05	-	-
47	124	111.28	-	-
124	123	36.09	-	-
123	130	46.01	-	-
130	746	64.19	-	-

3. Сведения о характеристиках уточняемого земельного участка с кадастровым номером 53:23:7302900:10 :		
№ п/п	Наименование характеристики земельного участка	Значение характеристики
1	2	3
1.	Адрес земельного участка	-
1.1.	Сведения о местоположении земельного участка (при отсутствии адреса) в структурированном в соответствии с федеральной информационной адресной системой виде	-
1.2.	Дополнительные сведения о местоположении земельного участка	-
2.	Площадь земельного участка \pm величина погрешности определения (вычисления) площади ($P \pm \Delta P$), м ²	9138 \pm 33
3.	Формула, примененная для вычисления предельной погрешности определения площади земельного участка, с подставленными значениями и итоговые (вычисленные) значения (ΔP), м ²	$\Delta P = 3.5 * M_t * \sqrt{P} = 3.5 * 0,1 * \sqrt{9138} = 33$
4.	Площадь земельного участка согласно сведениям Единого государственного реестра недвижимости ($R_{\text{кад}}$), м ²	9088
5.	Оценка расхождения P и $R_{\text{кад}}$ ($P - R_{\text{кад}}$), м ²	50
6.	Предельные минимальный и максимальный размеры земельного участка ($R_{\text{мин}}$ и $R_{\text{макс}}$), м ²	- -
7.	Вид (виды) разрешенного использования	-
7.1.	Дополнительные сведения об использовании земельного участка	-
8.	Кадастровый или иной государственный учетный номер (инвентарный) здания, сооружения, объекта незавершенного строительства, расположенного на земельном участке	53:23:7302900:225
9.	Сведения о земельных участках (землях общего пользования, территории общего пользования), посредством которых обеспечивается доступ	Земли общего пользования
10.	Иные сведения	-
4. Пояснения к сведениям об уточняемом земельном участке с кадастровым номером 53:23:7302900:10 :		
1.	-	

Сведения об уточняемых земельных участках

1. Сведения о характерных точках границы уточняемого земельного участка с кадастровым номером 53:23:7302900:12 :

Система координат МСК 53 (Зона-2)

Зона №2

Обозначение характерных точек границ	Координаты, м				Метод определения координат	Формулы, примененные для расчета средней квадратической погрешности определения координат характерных точек границ (Mт), с подставленными в такие формулы значениями и итоговые (вычисленные) значения Mт, м	Описание закрепления точки
	содержатся в Едином государственном реестре недвижимости		определены в результате выполнения комплексных кадастровых работ				
	X	Y	X	Y			
1	2	3	4	5	6	7	8
						-	
765	579583.81	2181608.33	579583.81	2181608.33	-	0.2	-
766	579568.02	2181649.31	579568.02	2181649.31	-	0.2	-
767	579520.51	2181630.21	579520.51	2181630.21	-	0.2	-
768	579456.68	2181604.17	579456.68	2181604.17	-	0.1	-
144	579467.63	2181581.16	579467.63	2181581.16	-	0.1	-
143	579470.47	2181575.65	579470.47	2181575.65	-	0.1	-
142	579474.21	2181571.50	579474.21	2181571.50	-	0.1	-
141	579477.92	2181570.67	579477.92	2181570.67	-	0.1	-
140	579485.46	2181572.12	579485.46	2181572.12	-	0.1	-
139	579498.49	2181576.80	579498.49	2181576.80	-	0.1	-
765	579583.81	2181608.33	579583.81	2181608.33	-	0.2	-

2. Сведения о частях границ уточняемого земельного участка с кадастровым номером 53:23:7302900:12 :

Обозначение части границ		Горизонтальное проложение (S), м	Описание прохождения части границ	Сведения о согласовании местоположения границ (согласовано/спорное)
от т.	до т.			
1	2	3	4	5
765	766	43.92	-	-
766	767	51.21	-	-
767	768	68.94	-	-
768	144	25.48	-	-
144	143	6.20	-	-
143	142	5.59	-	-
142	141	3.80	-	-
141	140	7.68	-	-
140	139	13.84	-	-
139	765	90.96	-	-

3. Сведения о характеристиках уточняемого земельного участка с кадастровым номером 53:23:7302900:12 :		
№ п/п	Наименование характеристики земельного участка	Значение характеристики
1	2	3
1.	Адрес земельного участка	-
1.1.	Сведения о местоположении земельного участка (при отсутствии адреса) в структурированном в соответствии с федеральной информационной адресной системой виде	-
1.2.	Дополнительные сведения о местоположении земельного участка	-
2.	Площадь земельного участка \pm величина погрешности определения (вычисления) площади ($P \pm \Delta P$), м ²	4972 \pm 25
3.	Формула, примененная для вычисления предельной погрешности определения площади земельного участка, с подставленными значениями и итоговые (вычисленные) значения (ΔP), м ²	$\Delta P = 3.5 * M_t * \sqrt{P} = 3.5 * 0,1 * \sqrt{4972} = 25$
4.	Площадь земельного участка согласно сведениям Единого государственного реестра недвижимости ($R_{\text{кад}}$), м ²	5008
5.	Оценка расхождения P и $R_{\text{кад}}$ ($P - R_{\text{кад}}$), м ²	36
6.	Предельные минимальный и максимальный размеры земельного участка ($R_{\text{мин}}$ и $R_{\text{макс}}$), м ²	- -
7.	Вид (виды) разрешенного использования	-
7.1.	Дополнительные сведения об использовании земельного участка	-
8.	Кадастровый или иной государственный учетный номер (инвентарный) здания, сооружения, объекта незавершенного строительства, расположенного на земельном участке	53:23:7302900:263
9.	Сведения о земельных участках (землях общего пользования, территории общего пользования), посредством которых обеспечивается доступ	Земли общего пользования
10.	Иные сведения	-
4. Пояснения к сведениям об уточняемом земельном участке с кадастровым номером 53:23:7302900:12 :		
1.	-	

Сведения об уточняемых земельных участках

1. Сведения о характерных точках границы уточняемого земельного участка с кадастровым номером 53:23:7302900:13 :

Система координат МСК-53, зона 2

Зона №2

Обозначение характерных точек границ	Координаты, м				Метод определения координат	Формулы, примененные для расчета средней квадратической погрешности определения координат характерных точек границ (Mt), с подставленными в такие формулы значениями и итоговые (вычисленные) значения Mt, м	Описание закрепления точки
	содержатся в Едином государственном реестре недвижимости		определены в результате выполнения комплексных кадастровых работ				
	X	Y	X	Y			
1	2	3	4	5	6	7	8
						-	
767	-	-	579520.51	2181630.21	-	-	-
766	-	-	579568.02	2181649.31	-	-	-
783	-	-	579549.34	2181700.77	-	-	-
771	-	-	579495.28	2181678.71	-	-	-
770	-	-	579507.31	2181661.00	-	-	-
769	-	-	579514.09	2181646.95	-	-	-
767	-	-	579520.51	2181630.21	-	-	-

2. Сведения о частях границ уточняемого земельного участка с кадастровым номером 53:23:7302900:13 :

Обозначение части границ		Горизонтальное проложение (S), м	Описание прохождения части границ	Сведения о согласовании местоположения границ (согласовано/спорное)
от т.	до т.			
1	2	3	4	5
767	766	51.21	-	-
766	783	54.75	-	-
783	771	58.39	-	-
771	770	21.41	-	-
770	769	15.60	-	-
769	767	17.93	-	-

3. Сведения о характеристиках уточняемого земельного участка с кадастровым номером 53:23:7302900:13 :

№ п/п	Наименование характеристики земельного участка	Значение характеристики
1	2	3
1.	Адрес земельного участка	-
1.1.	Сведения о местоположении земельного участка (при отсутствии адреса) в структурированном в соответствии с федеральной информационной адресной системой виде	-
1.2.	Дополнительные сведения о местоположении земельного участка	-
2.	Площадь земельного участка ± величина погрешности определения (вычисления) площади ($P \pm \Delta P$), м ²	2910 ± 19

3. Сведения о характеристиках уточняемого земельного участка с кадастровым номером 53:23:7302900:13 :		
№ п/п	Наименование характеристики земельного участка	Значение характеристики
1	2	3
3.	Формула, примененная для вычисления предельной погрешности определения площади земельного участка, с подставленными значениями и итоговые (вычисленные) значения (ΔP), м ²	$\Delta P=3.5*Mt*\sqrt{P}=3.5*0,1*\sqrt{2910}=19$
4.	Площадь земельного участка согласно сведениям Единого государственного реестра недвижимости (Ркад), м ²	3732
5.	Оценка расхождения Р и Ркад (Р - Ркад), м ²	822
6.	Предельные минимальный и максимальный размеры земельного участка (Рмин и Рмакс), м ²	- -
7.	Вид (виды) разрешенного использования	-
7.1.	Дополнительные сведения об использовании земельного участка	-
8.	Кадастровый или иной государственный учетный номер (инвентарный) здания, сооружения, объекта незавершенного строительства, расположенного на земельном участке	53:23:7302900:269
9.	Сведения о земельных участках (землях общего пользования, территории общего пользования), посредством которых обеспечивается доступ	Земли общего пользования
10.	Иные сведения	-
4. Пояснения к сведениям об уточняемом земельном участке с кадастровым номером 53:23:7302900:13 :		
1.	-	

Сведения об уточняемых земельных участках

1. Сведения о характерных точках границы уточняемого земельного участка с кадастровым номером 53:23:7302900:16 :

Система координат МСК 53 (Зона-2)

Зона №2

Обозначение характерных точек границ	Координаты, м				Метод определения координат	Формулы, примененные для расчета средней квадратической погрешности определения координат характерных точек границ (M _t), с подставленными в такие формулы значениями и итоговые (вычисленные) значения M _t , м	Описание закрепления точки
	содержатся в Едином государственном реестре недвижимости		определены в результате выполнения комплексных кадастровых работ				
	X	Y	X	Y			
1	2	3	4	5	6	7	8
						-	
150	579450.49	2181556.61	579450.49	2181556.61	-	0.1	-
149	579451.17	2181556.95	579451.17	2181556.95	-	0.1	-
148	579448.94	2181575.28	579448.94	2181575.28	-	0.1	-
147	579459.70	2181579.21	579459.70	2181579.21	-	0.1	-
146	579462.17	2181579.61	579462.17	2181579.61	-	0.1	-
145	579464.57	2181579.12	579464.57	2181579.12	-	0.1	-
144	579467.63	2181581.16	579467.63	2181581.16	-	0.1	-
768	579456.68	2181604.17	579456.68	2181604.17	-	0.2	-
776	-	-	579450.33	2181613.50	-	0.2	-
775	-	-	579442.86	2181613.22	-	0.2	-
777	579438.60	2181611.68	579439.20	2181614.38	-	0.3	-
773	579436.93	2181616.29	579436.93	2181616.29	-	0.3	-
772	579422.48	2181649.01	579426.58	2181639.73	-	0.1	-
479	579379.75	2181623.86	579385.84	2181625.89	-	0.1	-
478	579412.89	2181539.90	579420.12	2181543.19	-	0.1	-
778	579434.03	2181549.53	579434.03	2181549.53	-	0.3	-
150	579450.49	2181556.61	579450.49	2181556.61	-	0.1	-

2. Сведения о частях границ уточняемого земельного участка с кадастровым номером 53:23:7302900:16 :

Обозначение части границ		Горизонтальное проложение (S), м	Описание прохождения части границ	Сведения о согласовании местоположения границ (согласовано/спорное)
от т.	до т.			
1	2	3	4	5
150	149	0.76	-	-
149	148	18.47	-	-
148	147	11.46	-	-
147	146	2.50	-	-
146	145	2.45	-	-
145	144	3.68	-	-
144	768	25.48	-	-

2. Сведения о частях границ уточняемого земельного участка с кадастровым номером 53:23:7302900:16 :				
Обозначение части границ		Горизонтальное проложение (S), м	Описание прохождения части границ	Сведения о согласовании местоположения границ (согласовано/спорное)
от т.	до т.			
1	2	3	4	5
768	776	11.29	-	-
776	775	7.48	-	-
775	777	3.84	-	-
777	773	2.97	-	-
773	772	25.62	-	-
772	479	43.03	-	-
479	478	89.52	-	-
478	778	15.29	-	-
778	150	17.92	-	-
3. Сведения о характеристиках уточняемого земельного участка с кадастровым номером 53:23:7302900:16 :				
№ п/п	Наименование характеристики земельного участка		Значение характеристики	
1	2		3	
1.	Адрес земельного участка		-	
1.1.	Сведения о местоположении земельного участка (при отсутствии адреса) в структурированном в соответствии с федеральной информационной адресной системой виде		-	
1.2.	Дополнительные сведения о местоположении земельного участка		-	
2.	Площадь земельного участка ± величина погрешности определения (вычисления) площади ($P \pm \Delta P$), м ²		4196 ± 23	
3.	Формула, примененная для вычисления предельной погрешности определения площади земельного участка, с подставленными значениями и итоговые (вычисленные) значения (ΔP), м ²		$\Delta P = 3.5 * M_t * \sqrt{P} = 3.5 * 0,1 * \sqrt{4196} = 23$	
4.	Площадь земельного участка согласно сведениям Единого государственного реестра недвижимости (Ркад), м ²		4196	
5.	Оценка расхождения Р и Ркад ($P - P_{кад}$), м ²		-	
6.	Предельные минимальный и максимальный размеры земельного участка (Рмин и Рмакс), м ²		-	
7.	Вид (виды) разрешенного использования		-	
7.1.	Дополнительные сведения об использовании земельного участка		-	
8.	Кадастровый или иной государственный учетный номер (инвентарный) здания, сооружения, объекта незавершенного строительства, расположенного на земельном участке		53:23:7302900:247	
9.	Сведения о земельных участках (землях общего пользования, территории общего пользования), посредством которых обеспечивается доступ		Земли общего пользования	
10.	Иные сведения		-	
4. Пояснения к сведениям об уточняемом земельном участке с кадастровым номером 53:23:7302900:16 :				
1.	-			

Сведения об уточняемых земельных участках

1. Сведения о характерных точках границы уточняемого земельного участка с кадастровым номером 53:23:7302900:28 :

Система координат МСК 53 (Зона-2)					Зона №2		
Обозначение характерных точек границ	Координаты, м				Метод определения координат	Формулы, примененные для расчета средней квадратической погрешности определения координат характерных точек границ (Mт), с подставленными в такие формулы значениями и итоговые (вычисленные) значения Mт, м	Описание закрепления точки
	содержатся в Едином государственном реестре недвижимости		определены в результате выполнения комплексных кадастровых работ				
	X	Y	X	Y			
1	2	3	4	5	6	7	8
						-	
14	579330.23	2182034.69	579330.23	2182034.69	-	0.1	-
13	579334.14	2182030.88	579334.14	2182030.88	-	0.1	-
12	579336.17	2182025.94	579336.17	2182025.94	-	0.1	-
11	579339.99	2182014.81	579339.99	2182014.81	-	0.1	-
840	579355.05	2181976.12	579355.05	2181976.12	-	0.1	-
839	579415.74	2182001.80	579415.74	2182001.80	-	0.1	-
844	579426.68	2182006.43	579426.68	2182006.43	-	0.3	-
н18У	-	-	579417.71	2182028.39	-	0.3	-
845	579412.71	2182040.64	579412.71	2182040.64	-	0.3	-
846	579393.08	2182062.88	579393.08	2182062.88	-	0.3	-
14	579330.23	2182034.69	579330.23	2182034.69	-	0.1	-

2. Сведения о частях границ уточняемого земельного участка с кадастровым номером 53:23:7302900:28 :

Обозначение части границ		Горизонтальное проложение (S), м	Описание прохождения части границ	Сведения о согласовании местоположения границ (согласовано/спорное)
от т.	до т.			
1	2	3	4	5
14	13	5.46	-	-
13	12	5.34	-	-
12	11	11.77	-	-
11	840	41.52	-	-
840	839	65.90	-	-
839	844	11.88	-	-
844	н18У	23.72	-	-
н18У	845	13.23	-	-
845	846	29.66	-	-
846	14	68.88	-	-

3. Сведения о характеристиках уточняемого земельного участка с кадастровым номером 53:23:7302900:28 :		
№ п/п	Наименование характеристики земельного участка	Значение характеристики
1	2	3
1.	Адрес земельного участка	-
1.1.	Сведения о местоположении земельного участка (при отсутствии адреса) в структурированном в соответствии с федеральной информационной адресной системой виде	-
1.2.	Дополнительные сведения о местоположении земельного участка	-
2.	Площадь земельного участка \pm величина погрешности определения (вычисления) площади ($P \pm \Delta P$), м ²	4841 \pm 24
3.	Формула, примененная для вычисления предельной погрешности определения площади земельного участка, с подставленными значениями и итоговые (вычисленные) значения (ΔP), м ²	$\Delta P = 3.5 * M_t * \sqrt{P} = 3.5 * 0,1 * \sqrt{4841} = 24$
4.	Площадь земельного участка согласно сведениям Единого государственного реестра недвижимости ($P_{\text{кад}}$), м ²	4954
5.	Оценка расхождения P и $P_{\text{кад}}$ ($P - P_{\text{кад}}$), м ²	113
6.	Предельные минимальный и максимальный размеры земельного участка ($P_{\text{мин}}$ и $P_{\text{макс}}$), м ²	- -
7.	Вид (виды) разрешенного использования	-
7.1.	Дополнительные сведения об использовании земельного участка	-
8.	Кадастровый или иной государственный учетный номер (инвентарный) здания, сооружения, объекта незавершенного строительства, расположенного на земельном участке	53:23:0000000:3227
9.	Сведения о земельных участках (землях общего пользования, территории общего пользования), посредством которых обеспечивается доступ	Земли общего пользования
10.	Иные сведения	-
4. Пояснения к сведениям об уточняемом земельном участке с кадастровым номером 53:23:7302900:28 :		
1.	-	

Сведения об уточняемых земельных участках

1. Сведения о характерных точках границы уточняемого земельного участка с кадастровым номером 53:23:7302900:29 :

Система координат МСК-53, зона 2

Зона №2

Обозначение характерных точек границ	Координаты, м				Метод определения координат	Формулы, примененные для расчета средней квадратической погрешности определения координат характерных точек границ (Mt), с подставленными в такие формулы значениями и итоговые (вычисленные) значения Mt, м	Описание закрепления точки
	содержатся в Едином государственном реестре недвижимости		определены в результате выполнения комплексных кадастровых работ				
	X	Y	X	Y			
1	2	3	4	5	6	7	8
						-	
845	-	-	579412.71	2182040.64	-	-	-
н18У	-	-	579417.71	2182028.39	-	-	-
754	-	-	579481.06	2182051.57	-	-	-
753	-	-	579489.14	2182074.01	-	-	-
752	-	-	579480.29	2182096.88	-	-	-
н19У	-	-	579401.34	2182066.57	-	-	-
846	-	-	579393.08	2182062.88	-	-	-
845	-	-	579412.71	2182040.64	-	-	-

2. Сведения о частях границ уточняемого земельного участка с кадастровым номером 53:23:7302900:29 :

Обозначение части границ		Горизонтальное проложение (S), м	Описание прохождения части границ	Сведения о согласовании местоположения границ (согласовано/спорное)
от т.	до т.			
1	2	3	4	5
845	н18У	13.23	-	-
н18У	754	67.46	-	-
754	753	23.85	-	-
753	752	24.52	-	-
752	н19У	84.57	-	-
н19У	846	9.05	-	-
846	845	29.66	-	-

3. Сведения о характеристиках уточняемого земельного участка с кадастровым номером 53:23:7302900:29 :

№ п/п	Наименование характеристики земельного участка	Значение характеристики
1	2	3
1.	Адрес земельного участка	-
1.1.	Сведения о местоположении земельного участка (при отсутствии адреса) в структурированном в соответствии с федеральной информационной адресной системой виде	-
1.2.	Дополнительные сведения о местоположении земельного участка	-

3. Сведения о характеристиках уточняемого земельного участка с кадастровым номером 53:23:7302900:29 :		
№ п/п	Наименование характеристики земельного участка	Значение характеристики
1	2	3
2.	Площадь земельного участка ± величина погрешности определения (вычисления) площади ($P \pm \Delta P$), м ²	3514 ± 21
3.	Формула, примененная для вычисления предельной погрешности определения площади земельного участка, с подставленными значениями и итоговые (вычисленные) значения (ΔP), м ²	$\Delta P = 3.5 * M_t * \sqrt{P} = 3.5 * 0,1 * \sqrt{3514} = 21$
4.	Площадь земельного участка согласно сведениям Единого государственного реестра недвижимости (Ркад), м ²	3512
5.	Оценка расхождения Р и Ркад ($P - P_{кад}$), м ²	2
6.	Предельные минимальный и максимальный размеры земельного участка (Рмин и Рмакс), м ²	- -
7.	Вид (виды) разрешенного использования	-
7.1.	Дополнительные сведения об использовании земельного участка	-
8.	Кадастровый или иной государственный учетный номер (инвентарный) здания, сооружения, объекта незавершенного строительства, расположенного на земельном участке	53:23:7302900:260
9.	Сведения о земельных участках (землях общего пользования, территории общего пользования), посредством которых обеспечивается доступ	Земли общего пользования
10.	Иные сведения	-
4. Пояснения к сведениям об уточняемом земельном участке с кадастровым номером 53:23:7302900:29 :		
1.	-	

Сведения об уточняемых земельных участках

1. Сведения о характерных точках границы уточняемого земельного участка с кадастровым номером 53:23:7302900:30 :

Система координат МСК-53, зона 2

Зона №2

Обозначение характерных точек границ	Координаты, м				Метод определения координат	Формулы, примененные для расчета средней квадратической погрешности определения координат характерных точек границ (Mt), с подставленными в такие формулы значениями и итоговые (вычисленные) значения Mt, м	Описание закрепления точки
	содержатся в Едином государственном реестре недвижимости		определены в результате выполнения комплексных кадастровых работ				
	X	Y	X	Y			
1	2	3	4	5	6	7	8
53:23:7302900:30 (1)						-	
796	-	-	579432.68	2181957.12	-	-	-
795	-	-	579437.96	2181959.81	-	-	-
н20У	-	-	579457.48	2181969.24	-	-	-
755	-	-	579503.88	2181991.77	-	-	-
754	-	-	579481.06	2182051.57	-	-	-
н18У	-	-	579417.71	2182028.39	-	-	-
844	-	-	579426.68	2182006.43	-	-	-
839	-	-	579415.74	2182001.80	-	-	-
796	-	-	579432.68	2181957.12	-	-	-
53:23:7302900:30 (2)						-	
н21У	-	-	579477.98	2181984.82	-	-	-
н22У	-	-	579488.54	2181988.92	-	-	-
н23У	-	-	579486.00	2181995.27	-	-	-
н24У	-	-	579488.17	2181996.19	-	-	-
н25У	-	-	579486.97	2181998.95	-	-	-
н26У	-	-	579474.56	2181993.56	-	-	-
н21У	-	-	579477.98	2181984.82	-	-	-

2. Сведения о частях границ уточняемого земельного участка с кадастровым номером 53:23:7302900:30 :

Обозначение части границ		Горизонтальное проложение (S), м	Описание прохождения части границ	Сведения о согласовании местоположения границ (согласовано/спорное)
от т.	до т.			
1	2	3	4	5
53:23:7302900:30 (1)				
796	795	5.93	-	-
795	н20У	21.68	-	-
н20У	755	51.58	-	-
755	754	64.01	-	-
754	н18У	67.46	-	-
н18У	844	23.72	-	-

2. Сведения о частях границ уточняемого земельного участка с кадастровым номером 53:23:7302900:30 :				
Обозначение части границ		Горизонтальное проложение (S), м	Описание прохождения части границ	Сведения о согласовании местоположения границ (согласовано/спорное)
от т.	до т.			
1	2	3	4	5
844	839	11.88	-	-
839	796	47.78	-	-
53:23:7302900:30 (2)				
н21У	н22У	11.33	-	-
н22У	н23У	6.84	-	-
н23У	н24У	2.36	-	-
н24У	н25У	3.01	-	-
н25У	н26У	13.53	-	-
н26У	н21У	9.39	-	-
3. Сведения о характеристиках уточняемого земельного участка с кадастровым номером 53:23:7302900:30 :				
№ п/п	Наименование характеристики земельного участка	Значение характеристики		
1	2	3		
1.	Адрес земельного участка	-		
1.1.	Сведения о местоположении земельного участка (при отсутствии адреса) в структурированном в соответствии с федеральной информационной адресной системой виде	-		
1.2.	Дополнительные сведения о местоположении земельного участка	-		
2.	Площадь земельного участка ± величина погрешности определения (вычисления) площади (P ± ΔP), м2	5196 ± 25 5080.39 ± 24.95 (1) 115.42 ± 3.76 (2)		
3.	Формула, примененная для вычисления предельной погрешности определения площади земельного участка, с подставленными значениями и итоговые (вычисленные) значения (ΔP), м2	ΔP=3.5*Мт*√P=3.5*0,1*√5196=25 (1) ΔP=3.5*Мт*√P=3.5*0,1*√5080.39=24.95 (2) ΔP=3.5*Мт*√P=3.5*0,1*√115.42=3.76		
4.	Площадь земельного участка согласно сведениям Единого государственного реестра недвижимости (Ркад), м2	4749		
5.	Оценка расхождения P и Ркад (P - Ркад), м2	447		
6.	Предельные минимальный и максимальный размеры земельного участка (Рмин и Рмакс), м2	-		
7.	Вид (виды) разрешенного использования	-		
7.1.	Дополнительные сведения об использовании земельного участка	-		
8.	Кадастровый или иной государственный учетный номер (инвентарный) здания, сооружения, объекта незавершенного строительства, расположенного на земельном участке	53:23:7302900:254 53:23:7302900:2645		
9.	Сведения о земельных участках (землях общего пользования, территории общего пользования), посредством которых обеспечивается доступ	Земли общего пользования (1) Земли общего пользования (2) Земли общего пользования		
10.	Иные сведения	-		
4. Пояснения к сведениям об уточняемом земельном участке с кадастровым номером 53:23:7302900:30 :				
1.	-			

Сведения об уточняемых земельных участках

1. Сведения о характерных точках границы уточняемого земельного участка с кадастровым номером 53:23:7302900:31 :

Система координат МСК-53, зона 2

Зона №2

Обозначение характерных точек границ	Координаты, м				Метод определения координат	Формулы, примененные для расчета средней квадратической погрешности определения координат характерных точек границ (Mt), с подставленными в такие формулы значениями и итоговые (вычисленные) значения Mt, м	Описание закрепления точки
	содержатся в Едином государственном реестре недвижимости		определены в результате выполнения комплексных работ кадастровых работ				
	X	Y	X	Y			
1	2	3	4	5	6	7	8
						-	
н27У	-	-	579483.17	2181909.85	-	-	-
758	-	-	579555.55	2181942.21	-	-	-
757	-	-	579540.59	2181975.84	-	-	-
756	-	-	579519.54	2181998.64	-	-	-
755	-	-	579503.88	2181991.77	-	-	-
н20У	-	-	579457.48	2181969.24	-	-	-
н27У	-	-	579483.17	2181909.85	-	-	-

2. Сведения о частях границ уточняемого земельного участка с кадастровым номером 53:23:7302900:31 :

Обозначение части границ		Горизонтальное проложение (S), м	Описание прохождения части границ	Сведения о согласовании местоположения границ (согласовано/спорное)
от т.	до т.			
1	2	3	4	5
н27У	758	79.28	-	-
758	757	36.81	-	-
757	756	31.03	-	-
756	755	17.10	-	-
755	н20У	51.58	-	-
н20У	н27У	64.71	-	-

3. Сведения о характеристиках уточняемого земельного участка с кадастровым номером 53:23:7302900:31 :

№ п/п	Наименование характеристики земельного участка	Значение характеристики
1	2	3
1.	Адрес земельного участка	-
1.1.	Сведения о местоположении земельного участка (при отсутствии адреса) в структурированном в соответствии с федеральной информационной адресной системой виде	-
1.2.	Дополнительные сведения о местоположении земельного участка	-
2.	Площадь земельного участка ± величина погрешности определения (вычисления) площади ($P \pm \Delta P$), м ²	5046 ± 25

3. Сведения о характеристиках уточняемого земельного участка с кадастровым номером 53:23:7302900:31 :		
№ п/п	Наименование характеристики земельного участка	Значение характеристики
1	2	3
3.	Формула, примененная для вычисления предельной погрешности определения площади земельного участка, с подставленными значениями и итоговые (вычисленные) значения (ΔP), м ²	$\Delta P = 3.5 * M_t * \sqrt{P} = 3.5 * 0,1 * \sqrt{5046} = 25$
4.	Площадь земельного участка согласно сведениям Единого государственного реестра недвижимости (Ркад), м ²	5100
5.	Оценка расхождения Р и Ркад (Р - Ркад), м ²	54
6.	Предельные минимальный и максимальный размеры земельного участка (Рмин и Рмакс), м ²	- -
7.	Вид (виды) разрешенного использования	-
7.1.	Дополнительные сведения об использовании земельного участка	-
8.	Кадастровый или иной государственный учетный номер (инвентарный) здания, сооружения, объекта незавершенного строительства, расположенного на земельном участке	53:23:7302900:255
9.	Сведения о земельных участках (землях общего пользования, территории общего пользования), посредством которых обеспечивается доступ	Земли общего пользования
10.	Иные сведения	-
4. Пояснения к сведениям об уточняемом земельном участке с кадастровым номером 53:23:7302900:31 :		
1.	-	

Сведения об уточняемых земельных участках

1. Сведения о характерных точках границы уточняемого земельного участка с кадастровым номером 53:23:7302900:32 :

Система координат МСК-53, зона 2					Зона №2		
Обозначение характерных точек границ	Координаты, м				Метод определения координат	Формулы, примененные для расчета средней квадратической погрешности определения координат характерных точек границ (Mt), с подставленными в такие формулы значениями и итоговые (вычисленные) значения Mt, м	Описание закрепления точки
	содержатся в Едином государственном реестре недвижимости		определены в результате выполнения комплексных кадастровых работ				
	X	Y	X	Y			
1	2	3	4	5	6	7	8
						-	
н27У	-	-	579483.17	2181909.85	-	-	-
н28У	-	-	579498.45	2181868.79	-	-	-
н29У	-	-	579574.42	2181892.40	-	-	-
759	-	-	579570.49	2181908.65	-	-	-
758	-	-	579555.55	2181942.21	-	-	-
н27У	-	-	579483.17	2181909.85	-	-	-

2. Сведения о частях границ уточняемого земельного участка с кадастровым номером 53:23:7302900:32 :

Обозначение части границ		Горизонтальное проложение (S), м	Описание прохождения части границ	Сведения о согласовании местоположения границ (согласовано/спорное)
от т.	до т.			
1	2	3	4	5
н27У	н28У	43.81	-	-
н28У	н29У	79.55	-	-
н29У	759	16.72	-	-
759	758	36.74	-	-
758	н27У	79.28	-	-

3. Сведения о характеристиках уточняемого земельного участка с кадастровым номером 53:23:7302900:32 :

№ п/п	Наименование характеристики земельного участка	Значение характеристики
1	2	3
1.	Адрес земельного участка	-
1.1.	Сведения о местоположении земельного участка (при отсутствии адреса) в структурированном в соответствии с федеральной информационной адресной системой виде	-
1.2.	Дополнительные сведения о местоположении земельного участка	-
2.	Площадь земельного участка ± величина погрешности определения (вычисления) площади ($P \pm \Delta P$), м ²	3903 ± 22
3.	Формула, примененная для вычисления предельной погрешности определения площади земельного участка, с подставленными значениями и итоговые (вычисленные) значения (ΔP), м ²	$\Delta P = 3.5 * Mt * \sqrt{P} = 3.5 * 0,1 * \sqrt{3903} = 22$

3. Сведения о характеристиках уточняемого земельного участка с кадастровым номером 53:23:7302900:32 :

№ п/п	Наименование характеристики земельного участка	Значение характеристики
1	2	3
4.	Площадь земельного участка согласно сведениям Единого государственного реестра недвижимости (Ркад), м2	3917
5.	Оценка расхождения Р и Ркад (Р - Ркад), м2	14
6.	Предельные минимальный и максимальный размеры земельного участка (Рмин и Рмакс), м2	- -
7.	Вид (виды) разрешенного использования	-
7.1.	Дополнительные сведения об использовании земельного участка	-
8.	Кадастровый или иной государственный учетный номер (инвентарный) здания, сооружения, объекта незавершенного строительства, расположенного на земельном участке	53:23:7302900:256
9.	Сведения о земельных участках (землях общего пользования, территории общего пользования), посредством которых обеспечивается доступ	Земли общего пользования
10.	Иные сведения	-

4. Пояснения к сведениям об уточняемом земельном участке с кадастровым номером 53:23:7302900:32 :

1.	-
----	---

Сведения об уточняемых земельных участках

1. Сведения о характерных точках границы уточняемого земельного участка с кадастровым номером 53:23:7302900:36 :

Система координат МСК 53 (Зона-2)						Зона №2	
Обозначение характерных точек границ	Координаты, м				Метод определения координат	Формулы, примененные для расчета средней квадратической погрешности определения координат характерных точек границ (M _t), с подставленными в такие формулы значениями и итоговые (вычисленные) значения M _t , м	Описание закрепления точки
	содержатся в Едином государственном реестре недвижимости		определены в результате выполнения комплексных кадастровых работ				
	X	Y	X	Y			
1	2	3	4	5	6	7	8
						-	
131	579590.95	2181552.29	579590.95	2181552.29	-	0.1	-
136	579580.58	2181548.35	579580.58	2181548.35	-	0.1	-
913	579581.37	2181545.95	579581.37	2181545.95	-	0.2	-
914	579578.32	2181544.70	579578.32	2181544.70	-	0.2	-
915	579578.86	2181543.43	579578.86	2181543.43	-	0.2	-
904	579582.71	2181534.41	579582.71	2181534.41	-	0.1	-
903	579596.59	2181539.54	579596.59	2181539.54	-	0.1	-
916	579591.73	2181552.62	579591.73	2181552.62	-	0.2	-
131	579590.95	2181552.29	579590.95	2181552.29	-	0.1	-

2. Сведения о частях границ уточняемого земельного участка с кадастровым номером 53:23:7302900:36 :

Обозначение части границ		Горизонтальное проложение (S), м	Описание прохождения части границ	Сведения о согласовании местоположения границ (согласовано/спорное)
от т.	до т.			
1	2	3	4	5
131	136	11.09	-	-
136	913	2.53	-	-
913	914	3.30	-	-
914	915	1.38	-	-
915	904	9.81	-	-
904	903	14.80	-	-
903	916	13.95	-	-
916	131	0.85	-	-

3. Сведения о характеристиках уточняемого земельного участка с кадастровым номером 53:23:7302900:36 :

№ п/п	Наименование характеристики земельного участка	Значение характеристики
1	2	3
1.	Адрес земельного участка	-
1.1.	Сведения о местоположении земельного участка (при отсутствии адреса) в структурированном в соответствии с федеральной информационной адресной системой виде	-

3. Сведения о характеристиках уточняемого земельного участка с кадастровым номером 53:23:7302900:36 :		
№ п/п	Наименование характеристики земельного участка	Значение характеристики
1	2	3
1.2.	Дополнительные сведения о местоположении земельного участка	-
2.	Площадь земельного участка \pm величина погрешности определения (вычисления) площади ($P \pm \Delta P$), м ²	201 \pm 5
3.	Формула, примененная для вычисления предельной погрешности определения площади земельного участка, с подставленными значениями и итоговые (вычисленные) значения (ΔP), м ²	$\Delta P = 3.5 * M_t * \sqrt{P} = 3.5 * 0,1 * \sqrt{201} = 5$
4.	Площадь земельного участка согласно сведениям Единого государственного реестра недвижимости ($R_{кад}$), м ²	210
5.	Оценка расхождения P и $R_{кад}$ ($P - R_{кад}$), м ²	9
6.	Предельные минимальный и максимальный размеры земельного участка ($R_{мин}$ и $R_{макс}$), м ²	- -
7.	Вид (виды) разрешенного использования	-
7.1.	Дополнительные сведения об использовании земельного участка	-
8.	Кадастровый или иной государственный учетный номер (инвентарный) здания, сооружения, объекта незавершенного строительства, расположенного на земельном участке	53:23:7302900:257
9.	Сведения о земельных участках (землях общего пользования, территории общего пользования), посредством которых обеспечивается доступ	Земли общего пользования
10.	Иные сведения	-
4. Пояснения к сведениям об уточняемом земельном участке с кадастровым номером 53:23:7302900:36 :		
1.	-	

Сведения об уточняемых земельных участках

1. Сведения о характерных точках границы уточняемого земельного участка с кадастровым номером 53:23:7302900:37 :

Система координат МСК 53 (Зона-2)					Зона №2		
Обозначение характерных точек границ	Координаты, м				Метод определения координат	Формулы, примененные для расчета средней квадратической погрешности определения координат характерных точек границ (Mt), с подставленными в такие формулы значениями и итоговые (вычисленные) значения Mt, м	Описание закрепления точки
	содержатся в Едином государственном реестре недвижимости		определены в результате выполнения комплексных кадастровых работ				
	X	Y	X	Y			
1	2	3	4	5	6	7	8
						-	
904	579582.71	2181534.41	579582.71	2181534.41	-	0.1	-
915	579578.86	2181543.43	579578.86	2181543.43	-	0.2	-
917	579568.70	2181539.57	579568.70	2181539.57	-	0.2	-
906	579570.89	2181534.34	579570.89	2181534.34	-	0.1	-
905	579572.09	2181530.49	579572.09	2181530.49	-	0.1	-
904	579582.71	2181534.41	579582.71	2181534.41	-	0.1	-

2. Сведения о частях границ уточняемого земельного участка с кадастровым номером 53:23:7302900:37 :

Обозначение части границ		Горизонтальное проложение (S), м	Описание прохождения части границ	Сведения о согласовании местоположения границ (согласовано/спорное)
от т.	до т.			
1	2	3	4	5
904	915	9.81	-	-
915	917	10.87	-	-
917	906	5.67	-	-
906	905	4.03	-	-
905	904	11.32	-	-

3. Сведения о характеристиках уточняемого земельного участка с кадастровым номером 53:23:7302900:37 :

№ п/п	Наименование характеристики земельного участка	Значение характеристики
1	2	3
1.	Адрес земельного участка	-
1.1.	Сведения о местоположении земельного участка (при отсутствии адреса) в структурированном в соответствии с федеральной информационной адресной системой виде	-
1.2.	Дополнительные сведения о местоположении земельного участка	-
2.	Площадь земельного участка ± величина погрешности определения (вычисления) площади ($P \pm \Delta P$), м ²	107 ± 4
3.	Формула, примененная для вычисления предельной погрешности определения площади земельного участка, с подставленными значениями и итоговые (вычисленные) значения (ΔP), м ²	$\Delta P = 3.5 * Mt * \sqrt{P} = 3.5 * 0,1 * \sqrt{107} = 4$

3. Сведения о характеристиках уточняемого земельного участка с кадастровым номером 53:23:7302900:37 :

№ п/п	Наименование характеристики земельного участка	Значение характеристики
1	2	3
4.	Площадь земельного участка согласно сведениям Единого государственного реестра недвижимости (Ркад), м2	130
5.	Оценка расхождения Р и Ркад (Р - Ркад), м2	23
6.	Предельные минимальный и максимальный размеры земельного участка (Рмин и Рмакс), м2	- -
7.	Вид (виды) разрешенного использования	-
7.1.	Дополнительные сведения об использовании земельного участка	-
8.	Кадастровый или иной государственный учетный номер (инвентарный) здания, сооружения, объекта незавершенного строительства, расположенного на земельном участке	53:23:7302900:258
9.	Сведения о земельных участках (землях общего пользования, территории общего пользования), посредством которых обеспечивается доступ	Земли общего пользования
10.	Иные сведения	-

4. Пояснения к сведениям об уточняемом земельном участке с кадастровым номером 53:23:7302900:37 :

1.	-
----	---

Сведения об уточняемых земельных участках

1. Сведения о характерных точках границы уточняемого земельного участка с кадастровым номером 53:23:7302900:38 :

Система координат МСК 53 (Зона-2)					Зона №2		
Обозначение характерных точек границ	Координаты, м				Метод определения координат	Формулы, примененные для расчета средней квадратической погрешности определения координат характерных точек границ (Mt), с подставленными в такие формулы значениями и итоговые (вычисленные) значения Mt, м	Описание закрепления точки
	содержатся в Едином государственном реестре недвижимости		определены в результате выполнения комплексных кадастровых работ				
	X	Y	X	Y			
1	2	3	4	5	6	7	8
						-	
745	579647.84	2181743.45	579647.84	2181743.45	-	0.3	-
744	579640.96	2181761.84	579640.96	2181761.84	-	0.3	-
743	-	-	579636.31	2181760.11	-	0.3	-
761	579626.45	2181756.45	579626.45	2181756.45	-	0.3	-
746	579633.61	2181738.68	579633.61	2181738.68	-	0.3	-
745	579647.84	2181743.45	579647.84	2181743.45	-	0.3	-

2. Сведения о частях границ уточняемого земельного участка с кадастровым номером 53:23:7302900:38 :

Обозначение части границ		Горизонтальное проложение (S), м	Описание прохождения части границ	Сведения о согласовании местоположения границ (согласовано/спорное)
от т.	до т.			
1	2	3	4	5
745	744	19.63	-	-
744	743	4.96	-	-
743	761	10.52	-	-
761	746	19.16	-	-
746	745	15.01	-	-

3. Сведения о характеристиках уточняемого земельного участка с кадастровым номером 53:23:7302900:38 :

№ п/п	Наименование характеристики земельного участка	Значение характеристики
1	2	3
1.	Адрес земельного участка	-
1.1.	Сведения о местоположении земельного участка (при отсутствии адреса) в структурированном в соответствии с федеральной информационной адресной системой виде	-
1.2.	Дополнительные сведения о местоположении земельного участка	-
2.	Площадь земельного участка ± величина погрешности определения (вычисления) площади ($P \pm \Delta P$), м ²	295 ± 6
3.	Формула, примененная для вычисления предельной погрешности определения площади земельного участка, с подставленными значениями и итоговые (вычисленные) значения (ΔP), м ²	$\Delta P = 3.5 * Mt * \sqrt{P} = 3.5 * 0,1 * \sqrt{295} = 6$

3. Сведения о характеристиках уточняемого земельного участка с кадастровым номером 53:23:7302900:38 :

№ п/п	Наименование характеристики земельного участка	Значение характеристики
1	2	3
4.	Площадь земельного участка согласно сведениям Единого государственного реестра недвижимости (Ркад), м2	297
5.	Оценка расхождения Р и Ркад (Р - Ркад), м2	2
6.	Предельные минимальный и максимальный размеры земельного участка (Рмин и Рмакс), м2	- -
7.	Вид (виды) разрешенного использования	-
7.1.	Дополнительные сведения об использовании земельного участка	-
8.	Кадастровый или иной государственный учетный номер (инвентарный) здания, сооружения, объекта незавершенного строительства, расположенного на земельном участке	53:23:7302900:226
9.	Сведения о земельных участках (землях общего пользования, территории общего пользования), посредством которых обеспечивается доступ	Земли общего пользования
10.	Иные сведения	-

4. Пояснения к сведениям об уточняемом земельном участке с кадастровым номером 53:23:7302900:38 :

1.	-
----	---

Сведения об уточняемых земельных участках

1. Сведения о характерных точках границы уточняемого земельного участка с кадастровым номером 53:23:7302900:39 :

Система координат МСК 53 (Зона-2)					Зона №2		
Обозначение характерных точек границ	Координаты, м				Метод определения координат	Формулы, примененные для расчета средней квадратической погрешности определения координат характерных точек границ (Mt), с подставленными в такие формулы значениями и итоговые (вычисленные) значения Mt, м	Описание закрепления точки
	содержатся в Едином государственном реестре недвижимости		определены в результате выполнения комплексных кадастровых работ				
	X	Y	X	Y			
1	2	3	4	5	6	7	8
						-	
918	579284.48	2181868.00	579284.48	2181868.00	-	0.3	-
919	579291.77	2181865.69	579291.77	2181865.69	-	0.3	-
920	579298.16	2181868.73	579298.16	2181868.73	-	0.3	-
921	579296.66	2181876.94	579296.66	2181876.94	-	0.3	-
922	579284.83	2181874.75	579284.83	2181874.75	-	0.3	-
918	579284.48	2181868.00	579284.48	2181868.00	-	0.3	-

2. Сведения о частях границ уточняемого земельного участка с кадастровым номером 53:23:7302900:39 :

Обозначение части границ		Горизонтальное проложение (S), м	Описание прохождения части границ	Сведения о согласовании местоположения границ (согласовано/спорное)
от т.	до т.			
1	2	3	4	5
918	919	7.65	-	-
919	920	7.08	-	-
920	921	8.35	-	-
921	922	12.03	-	-
922	918	6.76	-	-

3. Сведения о характеристиках уточняемого земельного участка с кадастровым номером 53:23:7302900:39 :

№ п/п	Наименование характеристики земельного участка	Значение характеристики
1	2	3
1.	Адрес земельного участка	-
1.1.	Сведения о местоположении земельного участка (при отсутствии адреса) в структурированном в соответствии с федеральной информационной адресной системой виде	-
1.2.	Дополнительные сведения о местоположении земельного участка	-
2.	Площадь земельного участка ± величина погрешности определения (вычисления) площади ($P \pm \Delta P$), м ²	115 ± 4
3.	Формула, примененная для вычисления предельной погрешности определения площади земельного участка, с подставленными значениями и итоговые (вычисленные) значения (ΔP), м ²	$\Delta P = 3.5 * Mt * \sqrt{P} = 3.5 * 0,1 * \sqrt{115} = 4$

3. Сведения о характеристиках уточняемого земельного участка с кадастровым номером 53:23:7302900:39 :

№ п/п	Наименование характеристики земельного участка	Значение характеристики
1	2	3
4.	Площадь земельного участка согласно сведениям Единого государственного реестра недвижимости (Ркад), м2	117
5.	Оценка расхождения Р и Ркад (Р - Ркад), м2	2
6.	Предельные минимальный и максимальный размеры земельного участка (Рмин и Рмакс), м2	- -
7.	Вид (виды) разрешенного использования	-
7.1.	Дополнительные сведения об использовании земельного участка	-
8.	Кадастровый или иной государственный учетный номер (инвентарный) здания, сооружения, объекта незавершенного строительства, расположенного на земельном участке	53:23:7302900:249
9.	Сведения о земельных участках (землях общего пользования, территории общего пользования), посредством которых обеспечивается доступ	Земли общего пользования
10.	Иные сведения	-

4. Пояснения к сведениям об уточняемом земельном участке с кадастровым номером 53:23:7302900:39 :

1.	-
----	---

Сведения об уточняемых земельных участках

1. Сведения о характерных точках границы уточняемого земельного участка с кадастровым номером 53:23:7302900:40 :

Система координат МСК 53 (Зона-2)					Зона №2		
Обозначение характерных точек границ	Координаты, м				Метод определения координат	Формулы, примененные для расчета средней квадратической погрешности определения координат характерных точек границ (M _t), с подставленными в такие формулы значениями и итоговые (вычисленные) значения M _t , м	Описание закрепления точки
	содержатся в Едином государственном реестре недвижимости		определены в результате выполнения комплексных кадастровых работ				
	X	Y	X	Y			
1	2	3	4	5	6	7	8
						-	
923	579346.90	2181833.46	579346.90	2181833.46	-	0.2	-
924	579341.66	2181845.39	579341.66	2181845.39	-	0.2	-
812	579336.97	2181843.49	579336.97	2181843.49	-	0.1	-
811	579331.61	2181841.08	579331.61	2181841.08	-	0.1	-
810	579336.86	2181828.99	579336.86	2181828.99	-	0.1	-
809	579341.98	2181831.45	579341.98	2181831.45	-	0.1	-
923	579346.90	2181833.46	579346.90	2181833.46	-	0.2	-

2. Сведения о частях границ уточняемого земельного участка с кадастровым номером 53:23:7302900:40 :

Обозначение части границ		Горизонтальное проложение (S), м	Описание прохождения части границ	Сведения о согласовании местоположения границ (согласовано/спорное)
от т.	до т.			
1	2	3	4	5
923	924	13.03	-	-
924	812	5.06	-	-
812	811	5.88	-	-
811	810	13.18	-	-
810	809	5.68	-	-
809	923	5.31	-	-

3. Сведения о характеристиках уточняемого земельного участка с кадастровым номером 53:23:7302900:40 :

№ п/п	Наименование характеристики земельного участка	Значение характеристики
1	2	3
1.	Адрес земельного участка	-
1.1.	Сведения о местоположении земельного участка (при отсутствии адреса) в структурированном в соответствии с федеральной информационной адресной системой виде	-
1.2.	Дополнительные сведения о местоположении земельного участка	-
2.	Площадь земельного участка ± величина погрешности определения (вычисления) площади (P ± ΔP), м ²	143 ± 4

3. Сведения о характеристиках уточняемого земельного участка с кадастровым номером 53:23:7302900:40 :		
№ п/п	Наименование характеристики земельного участка	Значение характеристики
1	2	3
3.	Формула, примененная для вычисления предельной погрешности определения площади земельного участка, с подставленными значениями и итоговые (вычисленные) значения (ΔP), м ²	$\Delta P = 3.5 * M_t * \sqrt{P} = 3.5 * 0,1 * \sqrt{143} = 4$
4.	Площадь земельного участка согласно сведениям Единого государственного реестра недвижимости (Ркад), м ²	158
5.	Оценка расхождения Р и Ркад (Р - Ркад), м ²	15
6.	Предельные минимальный и максимальный размеры земельного участка (Рмин и Рмакс), м ²	- -
7.	Вид (виды) разрешенного использования	-
7.1.	Дополнительные сведения об использовании земельного участка	-
8.	Кадастровый или иной государственный учетный номер (инвентарный) здания, сооружения, объекта незавершенного строительства, расположенного на земельном участке	53:23:7302900:4427
9.	Сведения о земельных участках (землях общего пользования, территории общего пользования), посредством которых обеспечивается доступ	Земли общего пользования
10.	Иные сведения	-
4. Пояснения к сведениям об уточняемом земельном участке с кадастровым номером 53:23:7302900:40 :		
1.	-	

Сведения об уточняемых земельных участках

1. Сведения о характерных точках границы уточняемого земельного участка с кадастровым номером 53:23:7302900:41 :

Система координат МСК 53 (Зона-2)

Зона №2

Обозначение характерных точек границ	Координаты, м				Метод определения координат	Формулы, примененные для расчета средней квадратической погрешности определения координат характерных точек границ (Mt), с подставленными в такие формулы значениями и итоговые (вычисленные) значения Mt, м	Описание закрепления точки
	содержатся в Едином государственном реестре недвижимости		определены в результате выполнения комплексных кадастровых работ				
	X	Y	X	Y			
1	2	3	4	5	6	7	8
						-	
925	579484.31	2181995.90	579486.00	2181995.27	-	0.3	-
926	579486.48	2181996.82	579488.17	2181996.19	-	0.3	-
927	579485.28	2181999.58	579486.97	2181998.95	-	0.3	-
928	579472.87	2181994.19	579474.56	2181993.56	-	0.3	-
929	579476.29	2181985.45	579477.98	2181984.82	-	0.3	-
930	579486.85	2181989.55	579488.54	2181988.92	-	0.3	-
925	579484.31	2181995.90	579486.00	2181995.27	-	0.3	-

2. Сведения о частях границ уточняемого земельного участка с кадастровым номером 53:23:7302900:41 :

Обозначение части границ		Горизонтальное проложение (S), м	Описание прохождения части границ	Сведения о согласовании местоположения границ (согласовано/спорное)
от т.	до т.			
1	2	3	4	5
925	926	2.36	-	-
926	927	3.01	-	-
927	928	13.53	-	-
928	929	9.39	-	-
929	930	11.33	-	-
930	925	6.84	-	-

3. Сведения о характеристиках уточняемого земельного участка с кадастровым номером 53:23:7302900:41 :

№ п/п	Наименование характеристики земельного участка	Значение характеристики
1	2	3
1.	Адрес земельного участка	-
1.1.	Сведения о местоположении земельного участка (при отсутствии адреса) в структурированном в соответствии с федеральной информационной адресной системой виде	-
1.2.	Дополнительные сведения о местоположении земельного участка	-
2.	Площадь земельного участка ± величина погрешности определения (вычисления) площади ($P \pm \Delta P$), м ²	115 ± 4

3. Сведения о характеристиках уточняемого земельного участка с кадастровым номером 53:23:7302900:41 :		
№ п/п	Наименование характеристики земельного участка	Значение характеристики
1	2	3
3.	Формула, примененная для вычисления предельной погрешности определения площади земельного участка, с подставленными значениями и итоговые (вычисленные) значения (ΔP), м ²	$\Delta P = 3.5 * M_t * \sqrt{P} = 3.5 * 0,1 * \sqrt{115} = 4$
4.	Площадь земельного участка согласно сведениям Единого государственного реестра недвижимости (Ркад), м ²	115
5.	Оценка расхождения Р и Ркад (Р - Ркад), м ²	-
6.	Предельные минимальный и максимальный размеры земельного участка (Рмин и Рмакс), м ²	- -
7.	Вид (виды) разрешенного использования	-
7.1.	Дополнительные сведения об использовании земельного участка	-
8.	Кадастровый или иной государственный учетный номер (инвентарный) здания, сооружения, объекта незавершенного строительства, расположенного на земельном участке	53:23:7302900:254
9.	Сведения о земельных участках (землях общего пользования, территории общего пользования), посредством которых обеспечивается доступ	Земли общего пользования
10.	Иные сведения	-
4. Пояснения к сведениям об уточняемом земельном участке с кадастровым номером 53:23:7302900:41 :		
1.	-	

Сведения об уточняемых земельных участках

1. Сведения о характерных точках границы уточняемого земельного участка с кадастровым номером 53:23:7302900:70 :

Система координат МСК-53, зона 2

Зона №2

Обозначение характерных точек границ	Координаты, м				Метод определения координат	Формулы, примененные для расчета средней квадратической погрешности определения координат характерных точек границ (Mt), с подставленными в такие формулы значениями и итоговые (вычисленные) значения Mt, м	Описание закрепления точки
	содержатся в Едином государственном реестре недвижимости		определены в результате выполнения комплексных кадастровых работ				
	X	Y	X	Y			
1	2	3	4	5	6	7	8
						-	
н30У	-	-	579540.34	2181584.70	-	-	-
н31У	-	-	579546.34	2181587.08	-	-	-
н32У	-	-	579544.87	2181590.55	-	-	-
н33У	-	-	579538.85	2181588.16	-	-	-
н30У	-	-	579540.34	2181584.70	-	-	-

2. Сведения о частях границ уточняемого земельного участка с кадастровым номером 53:23:7302900:70 :

Обозначение части границ		Горизонтальное проложение (S), м	Описание прохождения части границ	Сведения о согласовании местоположения границ (согласовано/спорное)
от т.	до т.			
1	2	3	4	5
н30У	н31У	6.45	-	-
н31У	н32У	3.77	-	-
н32У	н33У	6.48	-	-
н33У	н30У	3.77	-	-

3. Сведения о характеристиках уточняемого земельного участка с кадастровым номером 53:23:7302900:70 :

№ п/п	Наименование характеристики земельного участка	Значение характеристики
1	2	3
1.	Адрес земельного участка	-
1.1.	Сведения о местоположении земельного участка (при отсутствии адреса) в структурированном в соответствии с федеральной информационной адресной системой виде	-
1.2.	Дополнительные сведения о местоположении земельного участка	-
2.	Площадь земельного участка ± величина погрешности определения (вычисления) площади (P ± ΔP), м2	24 ± 2
3.	Формула, примененная для вычисления предельной погрешности определения площади земельного участка, с подставленными значениями и итоговые (вычисленные) значения (ΔP), м2	$\Delta P = 3.5 * Mt * \sqrt{P} = 3.5 * 0,1 * \sqrt{24} = 2$
4.	Площадь земельного участка согласно сведениям Единого государственного реестра недвижимости (P _{кад}), м2	22

3. Сведения о характеристиках уточняемого земельного участка с кадастровым номером 53:23:7302900:70 :

№ п/п	Наименование характеристики земельного участка	Значение характеристики
1	2	3
5.	Оценка расхождения Р и Ркад (Р - Ркад), м2	2
6.	Предельные минимальный и максимальный размеры земельного участка (Рмин и Рмакс), м2	- -
7.	Вид (виды) разрешенного использования	-
7.1.	Дополнительные сведения об использовании земельного участка	-
8.	Кадастровый или иной государственный учетный номер (инвентарный) здания, сооружения, объекта незавершенного строительства, расположенного на земельном участке	-
9.	Сведения о земельных участках (землях общего пользования, территории общего пользования), посредством которых обеспечивается доступ	Земли общего пользования
10.	Иные сведения	-

4. Пояснения к сведениям об уточняемом земельном участке с кадастровым номером 53:23:7302900:70 :

1.	-

Сведения об уточняемых земельных участках

1. Сведения о характерных точках границы уточняемого земельного участка с кадастровым номером 53:23:7302900:71 :

Система координат МСК-53, зона 2

Зона №2

Обозначение характерных точек границ	Координаты, м				Метод определения координат	Формулы, примененные для расчета средней квадратической погрешности определения координат характерных точек границ (Mt), с подставленными в такие формулы значениями и итоговые (вычисленные) значения Mt, м	Описание закрепления точки
	содержатся в Едином государственном реестре недвижимости		определены в результате выполнения комплексных кадастровых работ				
	X	Y	X	Y			
1	2	3	4	5	6	7	8
						-	
н34У	-	-	579541.81	2181581.23	-	-	-
н35У	-	-	579547.81	2181583.61	-	-	-
н31У	-	-	579546.34	2181587.08	-	-	-
н30У	-	-	579540.34	2181584.70	-	-	-
н34У	-	-	579541.81	2181581.23	-	-	-

2. Сведения о частях границ уточняемого земельного участка с кадастровым номером 53:23:7302900:71 :

Обозначение части границ		Горизонтальное проложение (S), м	Описание прохождения части границ	Сведения о согласовании местоположения границ (согласовано/спорное)
от т.	до т.			
1	2	3	4	5
н34У	н35У	6.45	-	-
н35У	н31У	3.77	-	-
н31У	н30У	6.45	-	-
н30У	н34У	3.77	-	-

3. Сведения о характеристиках уточняемого земельного участка с кадастровым номером 53:23:7302900:71 :

№ п/п	Наименование характеристики земельного участка	Значение характеристики
1	2	3
1.	Адрес земельного участка	-
1.1.	Сведения о местоположении земельного участка (при отсутствии адреса) в структурированном в соответствии с федеральной информационной адресной системой виде	-
1.2.	Дополнительные сведения о местоположении земельного участка	-
2.	Площадь земельного участка ± величина погрешности определения (вычисления) площади (P ± ΔP), м ²	24 ± 2
3.	Формула, примененная для вычисления предельной погрешности определения площади земельного участка, с подставленными значениями и итоговые (вычисленные) значения (ΔP), м ²	$\Delta P = 3.5 * Mt * \sqrt{P} = 3.5 * 0,1 * \sqrt{24} = 2$
4.	Площадь земельного участка согласно сведениям Единого государственного реестра недвижимости (P _{кад}), м ²	23

3. Сведения о характеристиках уточняемого земельного участка с кадастровым номером 53:23:7302900:71 :

№ п/п	Наименование характеристики земельного участка	Значение характеристики
1	2	3
5.	Оценка расхождения Р и Ркад (Р - Ркад), м2	1
6.	Предельные минимальный и максимальный размеры земельного участка (Рмин и Рмакс), м2	- -
7.	Вид (виды) разрешенного использования	-
7.1.	Дополнительные сведения об использовании земельного участка	-
8.	Кадастровый или иной государственный учетный номер (инвентарный) здания, сооружения, объекта незавершенного строительства, расположенного на земельном участке	-
9.	Сведения о земельных участках (землях общего пользования, территории общего пользования), посредством которых обеспечивается доступ	Земли общего пользования
10.	Иные сведения	-

4. Пояснения к сведениям об уточняемом земельном участке с кадастровым номером 53:23:7302900:71 :

1.	-
----	---

Сведения об уточняемых земельных участках

1. Сведения о характерных точках границы уточняемого земельного участка с кадастровым номером 53:23:7302900:72 :

Система координат МСК-53, зона 2

Зона №2

Обозначение характерных точек границ	Координаты, м				Метод определения координат	Формулы, примененные для расчета средней квадратической погрешности определения координат характерных точек границ (Mt), с подставленными в такие формулы значениями и итоговые (вычисленные) значения Mt, м	Описание закрепления точки
	содержатся в Едином государственном реестре недвижимости		определены в результате выполнения комплексных кадастровых работ				
	X	Y	X	Y			
1	2	3	4	5	6	7	8
						-	
н36У	-	-	579543.28	2181577.76	-	-	-
н37У	-	-	579549.28	2181580.14	-	-	-
н35У	-	-	579547.81	2181583.61	-	-	-
н34У	-	-	579541.81	2181581.23	-	-	-
н36У	-	-	579543.28	2181577.76	-	-	-

2. Сведения о частях границ уточняемого земельного участка с кадастровым номером 53:23:7302900:72 :

Обозначение части границ		Горизонтальное проложение (S), м	Описание прохождения части границ	Сведения о согласовании местоположения границ (согласовано/спорное)
от т.	до т.			
1	2	3	4	5
н36У	н37У	6.45	-	-
н37У	н35У	3.77	-	-
н35У	н34У	6.45	-	-
н34У	н36У	3.77	-	-

3. Сведения о характеристиках уточняемого земельного участка с кадастровым номером 53:23:7302900:72 :

№ п/п	Наименование характеристики земельного участка	Значение характеристики
1	2	3
1.	Адрес земельного участка	-
1.1.	Сведения о местоположении земельного участка (при отсутствии адреса) в структурированном в соответствии с федеральной информационной адресной системой виде	-
1.2.	Дополнительные сведения о местоположении земельного участка	-
2.	Площадь земельного участка ± величина погрешности определения (вычисления) площади (P ± ΔP), м2	24 ± 2
3.	Формула, примененная для вычисления предельной погрешности определения площади земельного участка, с подставленными значениями и итоговые (вычисленные) значения (ΔP), м2	$\Delta P = 3.5 * Mt * \sqrt{P} = 3.5 * 0,1 * \sqrt{24} = 2$
4.	Площадь земельного участка согласно сведениям Единого государственного реестра недвижимости (P _{кад}), м2	21

3. Сведения о характеристиках уточняемого земельного участка с кадастровым номером 53:23:7302900:72 :

№ п/п	Наименование характеристики земельного участка	Значение характеристики
1	2	3
5.	Оценка расхождения Р и Ркад (Р - Ркад), м2	3
6.	Предельные минимальный и максимальный размеры земельного участка (Рмин и Рмакс), м2	- -
7.	Вид (виды) разрешенного использования	-
7.1.	Дополнительные сведения об использовании земельного участка	-
8.	Кадастровый или иной государственный учетный номер (инвентарный) здания, сооружения, объекта незавершенного строительства, расположенного на земельном участке	53:23:7302900:4413
9.	Сведения о земельных участках (землях общего пользования, территории общего пользования), посредством которых обеспечивается доступ	Земли общего пользования
10.	Иные сведения	-

4. Пояснения к сведениям об уточняемом земельном участке с кадастровым номером 53:23:7302900:72 :

1.	-

Сведения об уточняемых земельных участках

1. Сведения о характерных точках границы уточняемого земельного участка с кадастровым номером 53:23:7302900:73 :

Система координат МСК-53, зона 2

Зона №2

Обозначение характерных точек границ	Координаты, м				Метод определения координат	Формулы, примененные для расчета средней квадратической погрешности определения координат характерных точек границ (Mt), с подставленными в такие формулы значениями и итоговые (вычисленные) значения Mt, м	Описание закрепления точки
	содержатся в Едином государственном реестре недвижимости		определены в результате выполнения комплексных кадастровых работ				
	X	Y	X	Y			
1	2	3	4	5	6	7	8
						-	
н38У	-	-	579544.75	2181574.29	-	-	-
н39У	-	-	579550.75	2181576.67	-	-	-
н37У	-	-	579549.28	2181580.14	-	-	-
н36У	-	-	579543.28	2181577.76	-	-	-
н38У	-	-	579544.75	2181574.29	-	-	-

2. Сведения о частях границ уточняемого земельного участка с кадастровым номером 53:23:7302900:73 :

Обозначение части границ		Горизонтальное проложение (S), м	Описание прохождения части границ	Сведения о согласовании местоположения границ (согласовано/спорное)
от т.	до т.			
1	2	3	4	5
н38У	н39У	6.45	-	-
н39У	н37У	3.77	-	-
н37У	н36У	6.45	-	-
н36У	н38У	3.77	-	-

3. Сведения о характеристиках уточняемого земельного участка с кадастровым номером 53:23:7302900:73 :

№ п/п	Наименование характеристики земельного участка	Значение характеристики
1	2	3
1.	Адрес земельного участка	-
1.1.	Сведения о местоположении земельного участка (при отсутствии адреса) в структурированном в соответствии с федеральной информационной адресной системой виде	-
1.2.	Дополнительные сведения о местоположении земельного участка	-
2.	Площадь земельного участка ± величина погрешности определения (вычисления) площади (P ± ΔP), м2	24 ± 2
3.	Формула, примененная для вычисления предельной погрешности определения площади земельного участка, с подставленными значениями и итоговые (вычисленные) значения (ΔP), м2	$\Delta P = 3.5 * Mt * \sqrt{P} = 3.5 * 0,1 * \sqrt{24} = 2$
4.	Площадь земельного участка согласно сведениям Единого государственного реестра недвижимости (P _{кад}), м2	21

3. Сведения о характеристиках уточняемого земельного участка с кадастровым номером 53:23:7302900:73 :

№ п/п	Наименование характеристики земельного участка	Значение характеристики
1	2	3
5.	Оценка расхождения Р и Ркад (Р - Ркад), м2	3
6.	Предельные минимальный и максимальный размеры земельного участка (Рмин и Рмакс), м2	- -
7.	Вид (виды) разрешенного использования	-
7.1.	Дополнительные сведения об использовании земельного участка	-
8.	Кадастровый или иной государственный учетный номер (инвентарный) здания, сооружения, объекта незавершенного строительства, расположенного на земельном участке	53:23:7302900:3298
9.	Сведения о земельных участках (землях общего пользования, территории общего пользования), посредством которых обеспечивается доступ	Земли общего пользования
10.	Иные сведения	-

4. Пояснения к сведениям об уточняемом земельном участке с кадастровым номером 53:23:7302900:73 :

1.	-

Сведения об уточняемых земельных участках

1. Сведения о характерных точках границы уточняемого земельного участка с кадастровым номером 53:23:7302900:74 :

Система координат МСК-53, зона 2

Зона №2

Обозначение характерных точек границ	Координаты, м				Метод определения координат	Формулы, примененные для расчета средней квадратической погрешности определения координат характерных точек границ (Mt), с подставленными в такие формулы значениями и итоговые (вычисленные) значения Mt, м	Описание закрепления точки
	содержатся в Едином государственном реестре недвижимости		определены в результате выполнения комплексных кадастровых работ				
	X	Y	X	Y			
1	2	3	4	5	6	7	8
						-	
н40У	-	-	579546.22	2181570.82	-	-	-
н41У	-	-	579552.22	2181573.20	-	-	-
н39У	-	-	579550.75	2181576.67	-	-	-
н38У	-	-	579544.75	2181574.29	-	-	-
н40У	-	-	579546.22	2181570.82	-	-	-

2. Сведения о частях границ уточняемого земельного участка с кадастровым номером 53:23:7302900:74 :

Обозначение части границ		Горизонтальное проложение (S), м	Описание прохождения части границ	Сведения о согласовании местоположения границ (согласовано/спорное)
от т.	до т.			
1	2	3	4	5
н40У	н41У	6.45	-	-
н41У	н39У	3.77	-	-
н39У	н38У	6.45	-	-
н38У	н40У	3.77	-	-

3. Сведения о характеристиках уточняемого земельного участка с кадастровым номером 53:23:7302900:74 :

№ п/п	Наименование характеристики земельного участка	Значение характеристики
1	2	3
1.	Адрес земельного участка	-
1.1.	Сведения о местоположении земельного участка (при отсутствии адреса) в структурированном в соответствии с федеральной информационной адресной системой виде	-
1.2.	Дополнительные сведения о местоположении земельного участка	-
2.	Площадь земельного участка ± величина погрешности определения (вычисления) площади (P ± ΔP), м2	24 ± 2
3.	Формула, примененная для вычисления предельной погрешности определения площади земельного участка, с подставленными значениями и итоговые (вычисленные) значения (ΔP), м2	$\Delta P = 3.5 * Mt * \sqrt{P} = 3.5 * 0,1 * \sqrt{24} = 2$
4.	Площадь земельного участка согласно сведениям Единого государственного реестра недвижимости (P _{кад}), м2	21

3. Сведения о характеристиках уточняемого земельного участка с кадастровым номером 53:23:7302900:74 :

№ п/п	Наименование характеристики земельного участка	Значение характеристики
1	2	3
5.	Оценка расхождения Р и Ркад (Р - Ркад), м2	3
6.	Предельные минимальный и максимальный размеры земельного участка (Рмин и Рмакс), м2	- -
7.	Вид (виды) разрешенного использования	-
7.1.	Дополнительные сведения об использовании земельного участка	-
8.	Кадастровый или иной государственный учетный номер (инвентарный) здания, сооружения, объекта незавершенного строительства, расположенного на земельном участке	53:23:7302900:3002
9.	Сведения о земельных участках (землях общего пользования, территории общего пользования), посредством которых обеспечивается доступ	Земли общего пользования
10.	Иные сведения	-

4. Пояснения к сведениям об уточняемом земельном участке с кадастровым номером 53:23:7302900:74 :

1.	-

Сведения об уточняемых земельных участках

1. Сведения о характерных точках границы уточняемого земельного участка с кадастровым номером 53:23:7302900:75 :

Система координат МСК-53, зона 2

Зона №2

Обозначение характерных точек границ	Координаты, м				Метод определения координат	Формулы, примененные для расчета средней квадратической погрешности определения координат характерных точек границ (Mt), с подставленными в такие формулы значениями и итоговые (вычисленные) значения Mt, м	Описание закрепления точки
	содержатся в Едином государственном реестре недвижимости		определены в результате выполнения комплексных кадастровых работ				
	X	Y	X	Y			
1	2	3	4	5	6	7	8
						-	
н42У	-	-	579547.69	2181567.35	-	-	-
н43У	-	-	579553.69	2181569.73	-	-	-
н41У	-	-	579552.22	2181573.20	-	-	-
н40У	-	-	579546.22	2181570.82	-	-	-
н42У	-	-	579547.69	2181567.35	-	-	-

2. Сведения о частях границ уточняемого земельного участка с кадастровым номером 53:23:7302900:75 :

Обозначение части границ		Горизонтальное проложение (S), м	Описание прохождения части границ	Сведения о согласовании местоположения границ (согласовано/спорное)
от т.	до т.			
1	2	3	4	5
н42У	н43У	6.45	-	-
н43У	н41У	3.77	-	-
н41У	н40У	6.45	-	-
н40У	н42У	3.77	-	-

3. Сведения о характеристиках уточняемого земельного участка с кадастровым номером 53:23:7302900:75 :

№ п/п	Наименование характеристики земельного участка	Значение характеристики
1	2	3
1.	Адрес земельного участка	-
1.1.	Сведения о местоположении земельного участка (при отсутствии адреса) в структурированном в соответствии с федеральной информационной адресной системой виде	-
1.2.	Дополнительные сведения о местоположении земельного участка	-
2.	Площадь земельного участка ± величина погрешности определения (вычисления) площади (P ± ΔP), м2	24 ± 2
3.	Формула, примененная для вычисления предельной погрешности определения площади земельного участка, с подставленными значениями и итоговые (вычисленные) значения (ΔP), м2	$\Delta P = 3.5 * Mt * \sqrt{P} = 3.5 * 0,1 * \sqrt{24} = 2$
4.	Площадь земельного участка согласно сведениям Единого государственного реестра недвижимости (P _{кад}), м2	22

3. Сведения о характеристиках уточняемого земельного участка с кадастровым номером 53:23:7302900:75 :

№ п/п	Наименование характеристики земельного участка	Значение характеристики
1	2	3
5.	Оценка расхождения Р и Ркад (Р - Ркад), м2	2
6.	Предельные минимальный и максимальный размеры земельного участка (Рмин и Рмакс), м2	- -
7.	Вид (виды) разрешенного использования	-
7.1.	Дополнительные сведения об использовании земельного участка	-
8.	Кадастровый или иной государственный учетный номер (инвентарный) здания, сооружения, объекта незавершенного строительства, расположенного на земельном участке	53:23:7302900:4453
9.	Сведения о земельных участках (землях общего пользования, территории общего пользования), посредством которых обеспечивается доступ	Земли общего пользования
10.	Иные сведения	-

4. Пояснения к сведениям об уточняемом земельном участке с кадастровым номером 53:23:7302900:75 :

1.	-

Сведения об уточняемых земельных участках

1. Сведения о характерных точках границы уточняемого земельного участка с кадастровым номером 53:23:7302900:76 :

Система координат МСК-53, зона 2

Зона №2

Обозначение характерных точек границ	Координаты, м				Метод определения координат	Формулы, примененные для расчета средней квадратической погрешности определения координат характерных точек границ (Mt), с подставленными в такие формулы значениями и итоговые (вычисленные) значения Mt, м	Описание закрепления точки
	содержатся в Едином государственном реестре недвижимости		определены в результате выполнения комплексных кадастровых работ				
	X	Y	X	Y			
1	2	3	4	5	6	7	8
						-	
н44У	-	-	579549.16	2181563.88	-	-	-
н45У	-	-	579555.16	2181566.26	-	-	-
н43У	-	-	579553.69	2181569.73	-	-	-
н42У	-	-	579547.69	2181567.35	-	-	-
н44У	-	-	579549.16	2181563.88	-	-	-

2. Сведения о частях границ уточняемого земельного участка с кадастровым номером 53:23:7302900:76 :

Обозначение части границ		Горизонтальное проложение (S), м	Описание прохождения части границ	Сведения о согласовании местоположения границ (согласовано/спорное)
от т.	до т.			
1	2	3	4	5
н44У	н45У	6.45	-	-
н45У	н43У	3.77	-	-
н43У	н42У	6.45	-	-
н42У	н44У	3.77	-	-

3. Сведения о характеристиках уточняемого земельного участка с кадастровым номером 53:23:7302900:76 :

№ п/п	Наименование характеристики земельного участка	Значение характеристики
1	2	3
1.	Адрес земельного участка	-
1.1.	Сведения о местоположении земельного участка (при отсутствии адреса) в структурированном в соответствии с федеральной информационной адресной системой виде	-
1.2.	Дополнительные сведения о местоположении земельного участка	-
2.	Площадь земельного участка ± величина погрешности определения (вычисления) площади (P ± ΔP), м2	24 ± 2
3.	Формула, примененная для вычисления предельной погрешности определения площади земельного участка, с подставленными значениями и итоговые (вычисленные) значения (ΔP), м2	$\Delta P = 3.5 * Mt * \sqrt{P} = 3.5 * 0,1 * \sqrt{24} = 2$
4.	Площадь земельного участка согласно сведениям Единого государственного реестра недвижимости (Pкад), м2	22

3. Сведения о характеристиках уточняемого земельного участка с кадастровым номером 53:23:7302900:76 :

№ п/п	Наименование характеристики земельного участка	Значение характеристики
1	2	3
5.	Оценка расхождения Р и Ркад (Р - Ркад), м2	2
6.	Предельные минимальный и максимальный размеры земельного участка (Рмин и Рмакс), м2	- -
7.	Вид (виды) разрешенного использования	-
7.1.	Дополнительные сведения об использовании земельного участка	-
8.	Кадастровый или иной государственный учетный номер (инвентарный) здания, сооружения, объекта незавершенного строительства, расположенного на земельном участке	53:23:7302900:3296
9.	Сведения о земельных участках (землях общего пользования, территории общего пользования), посредством которых обеспечивается доступ	Земли общего пользования
10.	Иные сведения	-

4. Пояснения к сведениям об уточняемом земельном участке с кадастровым номером 53:23:7302900:76 :

1.	-
----	---

Сведения об уточняемых земельных участках

1. Сведения о характерных точках границы уточняемого земельного участка с кадастровым номером 53:23:7302900:77 :

Система координат МСК-53, зона 2

Зона №2

Обозначение характерных точек границ	Координаты, м				Метод определения координат	Формулы, примененные для расчета средней квадратической погрешности определения координат характерных точек границ (Mt), с подставленными в такие формулы значениями и итоговые (вычисленные) значения Mt, м	Описание закрепления точки
	содержатся в Едином государственном реестре недвижимости		определены в результате выполнения комплексных кадастровых работ				
	X	Y	X	Y			
1	2	3	4	5	6	7	8
						-	
н46У	-	-	579550.63	2181560.41	-	-	-
н47У	-	-	579556.63	2181562.79	-	-	-
н45У	-	-	579555.16	2181566.26	-	-	-
н44У	-	-	579549.16	2181563.88	-	-	-
н46У	-	-	579550.63	2181560.41	-	-	-

2. Сведения о частях границ уточняемого земельного участка с кадастровым номером 53:23:7302900:77 :

Обозначение части границ		Горизонтальное проложение (S), м	Описание прохождения части границ	Сведения о согласовании местоположения границ (согласовано/спорное)
от т.	до т.			
1	2	3	4	5
н46У	н47У	6.45	-	-
н47У	н45У	3.77	-	-
н45У	н44У	6.45	-	-
н44У	н46У	3.77	-	-

3. Сведения о характеристиках уточняемого земельного участка с кадастровым номером 53:23:7302900:77 :

№ п/п	Наименование характеристики земельного участка	Значение характеристики
1	2	3
1.	Адрес земельного участка	-
1.1.	Сведения о местоположении земельного участка (при отсутствии адреса) в структурированном в соответствии с федеральной информационной адресной системой виде	-
1.2.	Дополнительные сведения о местоположении земельного участка	-
2.	Площадь земельного участка ± величина погрешности определения (вычисления) площади (P ± ΔP), м2	24 ± 2
3.	Формула, примененная для вычисления предельной погрешности определения площади земельного участка, с подставленными значениями и итоговые (вычисленные) значения (ΔP), м2	$\Delta P = 3.5 * Mt * \sqrt{P} = 3.5 * 0,1 * \sqrt{24} = 2$
4.	Площадь земельного участка согласно сведениям Единого государственного реестра недвижимости (P _{кад}), м2	22

3. Сведения о характеристиках уточняемого земельного участка с кадастровым номером 53:23:7302900:77 :

№ п/п	Наименование характеристики земельного участка	Значение характеристики
1	2	3
5.	Оценка расхождения Р и Ркад (Р - Ркад), м2	2
6.	Предельные минимальный и максимальный размеры земельного участка (Рмин и Рмакс), м2	- -
7.	Вид (виды) разрешенного использования	-
7.1.	Дополнительные сведения об использовании земельного участка	-
8.	Кадастровый или иной государственный учетный номер (инвентарный) здания, сооружения, объекта незавершенного строительства, расположенного на земельном участке	53:23:0000000:8072
9.	Сведения о земельных участках (землях общего пользования, территории общего пользования), посредством которых обеспечивается доступ	Земли общего пользования
10.	Иные сведения	-

4. Пояснения к сведениям об уточняемом земельном участке с кадастровым номером 53:23:7302900:77 :

1.	-

Сведения об уточняемых земельных участках

1. Сведения о характерных точках границы уточняемого земельного участка с кадастровым номером 53:23:7302900:78 :

Система координат МСК-53, зона 2

Зона №2

Обозначение характерных точек границ	Координаты, м				Метод определения координат	Формулы, примененные для расчета средней квадратической погрешности определения координат характерных точек границ (Mt), с подставленными в такие формулы значениями и итоговые (вычисленные) значения Mt, м	Описание закрепления точки
	содержатся в Едином государственном реестре недвижимости		определены в результате выполнения комплексных кадастровых работ				
	X	Y	X	Y			
1	2	3	4	5	6	7	8
						-	
н48У	-	-	579552.10	2181556.94	-	-	-
н49У	-	-	579558.10	2181559.32	-	-	-
н47У	-	-	579556.63	2181562.79	-	-	-
н46У	-	-	579550.63	2181560.41	-	-	-
н48У	-	-	579552.10	2181556.94	-	-	-

2. Сведения о частях границ уточняемого земельного участка с кадастровым номером 53:23:7302900:78 :

Обозначение части границ		Горизонтальное проложение (S), м	Описание прохождения части границ	Сведения о согласовании местоположения границ (согласовано/спорное)
от т.	до т.			
1	2	3	4	5
н48У	н49У	6.45	-	-
н49У	н47У	3.77	-	-
н47У	н46У	6.45	-	-
н46У	н48У	3.77	-	-

3. Сведения о характеристиках уточняемого земельного участка с кадастровым номером 53:23:7302900:78 :

№ п/п	Наименование характеристики земельного участка	Значение характеристики
1	2	3
1.	Адрес земельного участка	-
1.1.	Сведения о местоположении земельного участка (при отсутствии адреса) в структурированном в соответствии с федеральной информационной адресной системой виде	-
1.2.	Дополнительные сведения о местоположении земельного участка	-
2.	Площадь земельного участка ± величина погрешности определения (вычисления) площади (P ± ΔP), м2	24 ± 2
3.	Формула, примененная для вычисления предельной погрешности определения площади земельного участка, с подставленными значениями и итоговые (вычисленные) значения (ΔP), м2	$\Delta P = 3.5 * Mt * \sqrt{P} = 3.5 * 0,1 * \sqrt{24} = 2$
4.	Площадь земельного участка согласно сведениям Единого государственного реестра недвижимости (P _{кад}), м2	21

3. Сведения о характеристиках уточняемого земельного участка с кадастровым номером 53:23:7302900:78 :

№ п/п	Наименование характеристики земельного участка	Значение характеристики
1	2	3
5.	Оценка расхождения Р и Ркад (Р - Ркад), м2	3
6.	Предельные минимальный и максимальный размеры земельного участка (Рмин и Рмакс), м2	- -
7.	Вид (виды) разрешенного использования	-
7.1.	Дополнительные сведения об использовании земельного участка	-
8.	Кадастровый или иной государственный учетный номер (инвентарный) здания, сооружения, объекта незавершенного строительства, расположенного на земельном участке	53:23:7302900:4182
9.	Сведения о земельных участках (землях общего пользования, территории общего пользования), посредством которых обеспечивается доступ	Земли общего пользования
10.	Иные сведения	-

4. Пояснения к сведениям об уточняемом земельном участке с кадастровым номером 53:23:7302900:78 :

1.	-

Сведения об уточняемых земельных участках

1. Сведения о характерных точках границы уточняемого земельного участка с кадастровым номером 53:23:7302900:79 :

Система координат МСК-53, зона 2

Зона №2

Обозначение характерных точек границ	Координаты, м				Метод определения координат	Формулы, примененные для расчета средней квадратической погрешности определения координат характерных точек границ (Mt), с подставленными в такие формулы значениями и итоговые (вычисленные) значения Mt, м	Описание закрепления точки
	содержатся в Едином государственном реестре недвижимости		определены в результате выполнения комплексных кадастровых работ				
	X	Y	X	Y			
1	2	3	4	5	6	7	8
						-	
н50У	-	-	579553.57	2181553.47	-	-	-
н51У	-	-	579559.57	2181555.85	-	-	-
н49У	-	-	579558.10	2181559.32	-	-	-
н48У	-	-	579552.10	2181556.94	-	-	-
н50У	-	-	579553.57	2181553.47	-	-	-

2. Сведения о частях границ уточняемого земельного участка с кадастровым номером 53:23:7302900:79 :

Обозначение части границ		Горизонтальное проложение (S), м	Описание прохождения части границ	Сведения о согласовании местоположения границ (согласовано/спорное)
от т.	до т.			
1	2	3	4	5
н50У	н51У	6.45	-	-
н51У	н49У	3.77	-	-
н49У	н48У	6.45	-	-
н48У	н50У	3.77	-	-

3. Сведения о характеристиках уточняемого земельного участка с кадастровым номером 53:23:7302900:79 :

№ п/п	Наименование характеристики земельного участка	Значение характеристики
1	2	3
1.	Адрес земельного участка	-
1.1.	Сведения о местоположении земельного участка (при отсутствии адреса) в структурированном в соответствии с федеральной информационной адресной системой виде	-
1.2.	Дополнительные сведения о местоположении земельного участка	-
2.	Площадь земельного участка ± величина погрешности определения (вычисления) площади (P ± ΔP), м2	24 ± 2
3.	Формула, примененная для вычисления предельной погрешности определения площади земельного участка, с подставленными значениями и итоговые (вычисленные) значения (ΔP), м2	$\Delta P = 3.5 * Mt * \sqrt{P} = 3.5 * 0,1 * \sqrt{24} = 2$
4.	Площадь земельного участка согласно сведениям Единого государственного реестра недвижимости (P _{кад}), м2	22

3. Сведения о характеристиках уточняемого земельного участка с кадастровым номером 53:23:7302900:79 :

№ п/п	Наименование характеристики земельного участка	Значение характеристики
1	2	3
5.	Оценка расхождения Р и Ркад (Р - Ркад), м2	2
6.	Предельные минимальный и максимальный размеры земельного участка (Рмин и Рмакс), м2	- -
7.	Вид (виды) разрешенного использования	-
7.1.	Дополнительные сведения об использовании земельного участка	-
8.	Кадастровый или иной государственный учетный номер (инвентарный) здания, сооружения, объекта незавершенного строительства, расположенного на земельном участке	-
9.	Сведения о земельных участках (землях общего пользования, территории общего пользования), посредством которых обеспечивается доступ	Земли общего пользования
10.	Иные сведения	-

4. Пояснения к сведениям об уточняемом земельном участке с кадастровым номером 53:23:7302900:79 :

1.	-

Сведения об уточняемых земельных участках

1. Сведения о характерных точках границы уточняемого земельного участка с кадастровым номером 53:23:7302900:80 :

Система координат МСК-53, зона 2

Зона №2

Обозначение характерных точек границ	Координаты, м				Метод определения координат	Формулы, примененные для расчета средней квадратической погрешности определения координат характерных точек границ (Mt), с подставленными в такие формулы значениями и итоговые (вычисленные) значения Mt, м	Описание закрепления точки
	содержатся в Едином государственном реестре недвижимости		определены в результате выполнения комплексных кадастровых работ				
	X	Y	X	Y			
1	2	3	4	5	6	7	8
						-	
н52У	-	-	579555.04	2181550.00	-	-	-
н53У	-	-	579561.04	2181552.38	-	-	-
н51У	-	-	579559.57	2181555.85	-	-	-
н50У	-	-	579553.57	2181553.47	-	-	-
н52У	-	-	579555.04	2181550.00	-	-	-

2. Сведения о частях границ уточняемого земельного участка с кадастровым номером 53:23:7302900:80 :

Обозначение части границ		Горизонтальное проложение (S), м	Описание прохождения части границ	Сведения о согласовании местоположения границ (согласовано/спорное)
от т.	до т.			
1	2	3	4	5
н52У	н53У	6.45	-	-
н53У	н51У	3.77	-	-
н51У	н50У	6.45	-	-
н50У	н52У	3.77	-	-

3. Сведения о характеристиках уточняемого земельного участка с кадастровым номером 53:23:7302900:80 :

№ п/п	Наименование характеристики земельного участка	Значение характеристики
1	2	3
1.	Адрес земельного участка	-
1.1.	Сведения о местоположении земельного участка (при отсутствии адреса) в структурированном в соответствии с федеральной информационной адресной системой виде	-
1.2.	Дополнительные сведения о местоположении земельного участка	-
2.	Площадь земельного участка ± величина погрешности определения (вычисления) площади (P ± ΔP), м2	24 ± 2
3.	Формула, примененная для вычисления предельной погрешности определения площади земельного участка, с подставленными значениями и итоговые (вычисленные) значения (ΔP), м2	$\Delta P = 3.5 * Mt * \sqrt{P} = 3.5 * 0,1 * \sqrt{24} = 2$
4.	Площадь земельного участка согласно сведениям Единого государственного реестра недвижимости (P _{кад}), м2	26

3. Сведения о характеристиках уточняемого земельного участка с кадастровым номером 53:23:7302900:80 :

№ п/п	Наименование характеристики земельного участка	Значение характеристики
1	2	3
5.	Оценка расхождения Р и Ркад (Р - Ркад), м2	2
6.	Предельные минимальный и максимальный размеры земельного участка (Рмин и Рмакс), м2	- -
7.	Вид (виды) разрешенного использования	-
7.1.	Дополнительные сведения об использовании земельного участка	-
8.	Кадастровый или иной государственный учетный номер (инвентарный) здания, сооружения, объекта незавершенного строительства, расположенного на земельном участке	-
9.	Сведения о земельных участках (землях общего пользования, территории общего пользования), посредством которых обеспечивается доступ	Земли общего пользования
10.	Иные сведения	-

4. Пояснения к сведениям об уточняемом земельном участке с кадастровым номером 53:23:7302900:80 :

1.	-
----	---

Сведения об уточняемых земельных участках

1. Сведения о характерных точках границы уточняемого земельного участка с кадастровым номером 53:23:7302900:81 :

Система координат МСК-53, зона 2

Зона №2

Обозначение характерных точек границ	Координаты, м				Метод определения координат	Формулы, примененные для расчета средней квадратической погрешности определения координат характерных точек границ (Mt), с подставленными в такие формулы значениями и итоговые (вычисленные) значения Mt, м	Описание закрепления точки
	содержатся в Едином государственном реестре недвижимости		определены в результате выполнения комплексных кадастровых работ				
	X	Y	X	Y			
1	2	3	4	5	6	7	8
						-	
н54У	-	-	579556.51	2181546.53	-	-	-
н55У	-	-	579562.51	2181548.91	-	-	-
н53У	-	-	579561.04	2181552.38	-	-	-
н52У	-	-	579555.04	2181550.00	-	-	-
н54У	-	-	579556.51	2181546.53	-	-	-

2. Сведения о частях границ уточняемого земельного участка с кадастровым номером 53:23:7302900:81 :

Обозначение части границ		Горизонтальное проложение (S), м	Описание прохождения части границ	Сведения о согласовании местоположения границ (согласовано/спорное)
от т.	до т.			
1	2	3	4	5
н54У	н55У	6.45	-	-
н55У	н53У	3.77	-	-
н53У	н52У	6.45	-	-
н52У	н54У	3.77	-	-

3. Сведения о характеристиках уточняемого земельного участка с кадастровым номером 53:23:7302900:81 :

№ п/п	Наименование характеристики земельного участка	Значение характеристики
1	2	3
1.	Адрес земельного участка	-
1.1.	Сведения о местоположении земельного участка (при отсутствии адреса) в структурированном в соответствии с федеральной информационной адресной системой виде	-
1.2.	Дополнительные сведения о местоположении земельного участка	-
2.	Площадь земельного участка ± величина погрешности определения (вычисления) площади ($P \pm \Delta P$), м ²	24 ± 2
3.	Формула, примененная для вычисления предельной погрешности определения площади земельного участка, с подставленными значениями и итоговые (вычисленные) значения (ΔP), м ²	$\Delta P = 3.5 * Mt * \sqrt{P} = 3.5 * 0,1 * \sqrt{24} = 2$
4.	Площадь земельного участка согласно сведениям Единого государственного реестра недвижимости ($P_{\text{кад}}$), м ²	21

3. Сведения о характеристиках уточняемого земельного участка с кадастровым номером 53:23:7302900:81 :

№ п/п	Наименование характеристики земельного участка	Значение характеристики
1	2	3
5.	Оценка расхождения Р и Ркад (Р - Ркад), м2	3
6.	Предельные минимальный и максимальный размеры земельного участка (Рмин и Рмакс), м2	- -
7.	Вид (виды) разрешенного использования	-
7.1.	Дополнительные сведения об использовании земельного участка	-
8.	Кадастровый или иной государственный учетный номер (инвентарный) здания, сооружения, объекта незавершенного строительства, расположенного на земельном участке	53:23:7302900:3810
9.	Сведения о земельных участках (землях общего пользования, территории общего пользования), посредством которых обеспечивается доступ	Земли общего пользования
10.	Иные сведения	-

4. Пояснения к сведениям об уточняемом земельном участке с кадастровым номером 53:23:7302900:81 :

1.	-

Сведения об уточняемых земельных участках

1. Сведения о характерных точках границы уточняемого земельного участка с кадастровым номером 53:23:7302900:82 :

Система координат МСК-53, зона 2

Зона №2

Обозначение характерных точек границ	Координаты, м				Метод определения координат	Формулы, примененные для расчета средней квадратической погрешности определения координат характерных точек границ (Mt), с подставленными в такие формулы значениями и итоговые (вычисленные) значения Mt, м	Описание закрепления точки
	содержатся в Едином государственном реестре недвижимости		определены в результате выполнения комплексных кадастровых работ				
	X	Y	X	Y			
1	2	3	4	5	6	7	8
						-	
н56У	-	-	579563.98	2181545.44	-	-	-
н55У	-	-	579562.51	2181548.91	-	-	-
н54У	-	-	579556.51	2181546.53	-	-	-
н57У	-	-	579557.98	2181543.06	-	-	-
н56У	-	-	579563.98	2181545.44	-	-	-

2. Сведения о частях границ уточняемого земельного участка с кадастровым номером 53:23:7302900:82 :

Обозначение части границ		Горизонтальное проложение (S), м	Описание прохождения части границ	Сведения о согласовании местоположения границ (согласовано/спорное)
от т.	до т.			
1	2	3	4	5
н56У	н55У	3.77	-	-
н55У	н54У	6.45	-	-
н54У	н57У	3.77	-	-
н57У	н56У	6.45	-	-

3. Сведения о характеристиках уточняемого земельного участка с кадастровым номером 53:23:7302900:82 :

№ п/п	Наименование характеристики земельного участка	Значение характеристики
1	2	3
1.	Адрес земельного участка	-
1.1.	Сведения о местоположении земельного участка (при отсутствии адреса) в структурированном в соответствии с федеральной информационной адресной системой виде	-
1.2.	Дополнительные сведения о местоположении земельного участка	-
2.	Площадь земельного участка ± величина погрешности определения (вычисления) площади (P ± ΔP), м2	24 ± 2
3.	Формула, примененная для вычисления предельной погрешности определения площади земельного участка, с подставленными значениями и итоговые (вычисленные) значения (ΔP), м2	$\Delta P = 3.5 * Mt * \sqrt{P} = 3.5 * 0,1 * \sqrt{24} = 2$
4.	Площадь земельного участка согласно сведениям Единого государственного реестра недвижимости (P _{кад}), м2	22

3. Сведения о характеристиках уточняемого земельного участка с кадастровым номером 53:23:7302900:82 :

№ п/п	Наименование характеристики земельного участка	Значение характеристики
1	2	3
5.	Оценка расхождения Р и Ркад (Р - Ркад), м2	2
6.	Предельные минимальный и максимальный размеры земельного участка (Рмин и Рмакс), м2	- -
7.	Вид (виды) разрешенного использования	-
7.1.	Дополнительные сведения об использовании земельного участка	-
8.	Кадастровый или иной государственный учетный номер (инвентарный) здания, сооружения, объекта незавершенного строительства, расположенного на земельном участке	-
9.	Сведения о земельных участках (землях общего пользования, территории общего пользования), посредством которых обеспечивается доступ	Земли общего пользования
10.	Иные сведения	-

4. Пояснения к сведениям об уточняемом земельном участке с кадастровым номером 53:23:7302900:82 :

1.	-

Сведения об уточняемых земельных участках

1. Сведения о характерных точках границы уточняемого земельного участка с кадастровым номером 53:23:7302900:83 :

Система координат МСК-53, зона 2					Зона №2		
Обозначение характерных точек границ	Координаты, м				Метод определения координат	Формулы, примененные для расчета средней квадратической погрешности определения координат характерных точек границ (Mt), с подставленными в такие формулы значениями и итоговые (вычисленные) значения Mt, м	Описание закрепления точки
	содержатся в Едином государственном реестре недвижимости		определены в результате выполнения комплексных кадастровых работ				
	X	Y	X	Y			
1	2	3	4	5	6	7	8
						-	
н58У	-	-	579565.45	2181541.97	-	-	-
н56У	-	-	579563.98	2181545.44	-	-	-
н57У	-	-	579557.98	2181543.06	-	-	-
н59У	-	-	579559.45	2181539.59	-	-	-
н58У	-	-	579565.45	2181541.97	-	-	-

2. Сведения о частях границ уточняемого земельного участка с кадастровым номером 53:23:7302900:83 :

Обозначение части границ		Горизонтальное проложение (S), м	Описание прохождения части границ	Сведения о согласовании местоположения границ (согласовано/спорное)
от т.	до т.			
1	2	3	4	5
н58У	н56У	3.77	-	-
н56У	н57У	6.45	-	-
н57У	н59У	3.77	-	-
н59У	н58У	6.45	-	-

3. Сведения о характеристиках уточняемого земельного участка с кадастровым номером 53:23:7302900:83 :

№ п/п	Наименование характеристики земельного участка	Значение характеристики
1	2	3
1.	Адрес земельного участка	-
1.1.	Сведения о местоположении земельного участка (при отсутствии адреса) в структурированном в соответствии с федеральной информационной адресной системой виде	-
1.2.	Дополнительные сведения о местоположении земельного участка	-
2.	Площадь земельного участка ± величина погрешности определения (вычисления) площади (P ± ΔP), м ²	24 ± 2
3.	Формула, примененная для вычисления предельной погрешности определения площади земельного участка, с подставленными значениями и итоговые (вычисленные) значения (ΔP), м ²	$\Delta P = 3.5 * Mt * \sqrt{P} = 3.5 * 0,1 * \sqrt{24} = 2$
4.	Площадь земельного участка согласно сведениям Единого государственного реестра недвижимости (P _{кад}), м ²	21

3. Сведения о характеристиках уточняемого земельного участка с кадастровым номером 53:23:7302900:83 :

№ п/п	Наименование характеристики земельного участка	Значение характеристики
1	2	3
5.	Оценка расхождения Р и Ркад (Р - Ркад), м2	3
6.	Предельные минимальный и максимальный размеры земельного участка (Рмин и Рмакс), м2	- -
7.	Вид (виды) разрешенного использования	-
7.1.	Дополнительные сведения об использовании земельного участка	-
8.	Кадастровый или иной государственный учетный номер (инвентарный) здания, сооружения, объекта незавершенного строительства, расположенного на земельном участке	53:23:7302900:3295
9.	Сведения о земельных участках (землях общего пользования, территории общего пользования), посредством которых обеспечивается доступ	Земли общего пользования
10.	Иные сведения	-

4. Пояснения к сведениям об уточняемом земельном участке с кадастровым номером 53:23:7302900:83 :

1.	-

Сведения об уточняемых земельных участках

1. Сведения о характерных точках границы уточняемого земельного участка с кадастровым номером 53:23:7302900:84 :

Система координат МСК-53, зона 2

Зона №2

Обозначение характерных точек границ	Координаты, м				Метод определения координат	Формулы, примененные для расчета средней квадратической погрешности определения координат характерных точек границ (Mt), с подставленными в такие формулы значениями и итоговые (вычисленные) значения Mt, м	Описание закрепления точки
	содержатся в Едином государственном реестре недвижимости		определены в результате выполнения комплексных кадастровых работ				
	X	Y	X	Y			
1	2	3	4	5	6	7	8
						-	
н60У	-	-	579560.92	2181536.12	-	-	-
н61У	-	-	579566.92	2181538.50	-	-	-
н58У	-	-	579565.45	2181541.97	-	-	-
н59У	-	-	579559.45	2181539.59	-	-	-
н60У	-	-	579560.92	2181536.12	-	-	-

2. Сведения о частях границ уточняемого земельного участка с кадастровым номером 53:23:7302900:84 :

Обозначение части границ		Горизонтальное проложение (S), м	Описание прохождения части границ	Сведения о согласовании местоположения границ (согласовано/спорное)
от т.	до т.			
1	2	3	4	5
н60У	н61У	6.45	-	-
н61У	н58У	3.77	-	-
н58У	н59У	6.45	-	-
н59У	н60У	3.77	-	-

3. Сведения о характеристиках уточняемого земельного участка с кадастровым номером 53:23:7302900:84 :

№ п/п	Наименование характеристики земельного участка	Значение характеристики
1	2	3
1.	Адрес земельного участка	-
1.1.	Сведения о местоположении земельного участка (при отсутствии адреса) в структурированном в соответствии с федеральной информационной адресной системой виде	-
1.2.	Дополнительные сведения о местоположении земельного участка	-
2.	Площадь земельного участка ± величина погрешности определения (вычисления) площади (P ± ΔP), м ²	24 ± 2
3.	Формула, примененная для вычисления предельной погрешности определения площади земельного участка, с подставленными значениями и итоговые (вычисленные) значения (ΔP), м ²	$\Delta P = 3.5 * Mt * \sqrt{P} = 3.5 * 0,1 * \sqrt{24} = 2$
4.	Площадь земельного участка согласно сведениям Единого государственного реестра недвижимости (P _{кад}), м ²	21

3. Сведения о характеристиках уточняемого земельного участка с кадастровым номером 53:23:7302900:84 :

№ п/п	Наименование характеристики земельного участка	Значение характеристики
1	2	3
5.	Оценка расхождения Р и Ркад (Р - Ркад), м2	3
6.	Предельные минимальный и максимальный размеры земельного участка (Рмин и Рмакс), м2	- -
7.	Вид (виды) разрешенного использования	-
7.1.	Дополнительные сведения об использовании земельного участка	-
8.	Кадастровый или иной государственный учетный номер (инвентарный) здания, сооружения, объекта незавершенного строительства, расположенного на земельном участке	53:23:7302900:2999
9.	Сведения о земельных участках (землях общего пользования, территории общего пользования), посредством которых обеспечивается доступ	Земли общего пользования
10.	Иные сведения	-

4. Пояснения к сведениям об уточняемом земельном участке с кадастровым номером 53:23:7302900:84 :

1.	-

Сведения об уточняемых земельных участках

1. Сведения о характерных точках границы уточняемого земельного участка с кадастровым номером 53:23:7302900:89 :

Система координат МСК-53, зона 2

Зона №2

Обозначение характерных точек границ	Координаты, м				Метод определения координат	Формулы, примененные для расчета средней квадратической погрешности определения координат характерных точек границ (Mt), с подставленными в такие формулы значениями и итоговые (вычисленные) значения Mt, м	Описание закрепления точки
	содержатся в Едином государственном реестре недвижимости		определены в результате выполнения комплексных кадастровых работ				
	X	Y	X	Y			
1	2	3	4	5	6	7	8
						-	
н62У	-	-	579303.93	2181864.32	-	-	-
н63У	-	-	579310.51	2181865.17	-	-	-
н64У	-	-	579310.35	2181865.97	-	-	-
н65У	-	-	579310.03	2181869.12	-	-	-
н66У	-	-	579303.44	2181868.06	-	-	-
н62У	-	-	579303.93	2181864.32	-	-	-

2. Сведения о частях границ уточняемого земельного участка с кадастровым номером 53:23:7302900:89 :

Обозначение части границ		Горизонтальное проложение (S), м	Описание прохождения части границ	Сведения о согласовании местоположения границ (согласовано/спорное)
от т.	до т.			
1	2	3	4	5
н62У	н63У	6.63	-	-
н63У	н64У	0.82	-	-
н64У	н65У	3.17	-	-
н65У	н66У	6.67	-	-
н66У	н62У	3.77	-	-

3. Сведения о характеристиках уточняемого земельного участка с кадастровым номером 53:23:7302900:89 :

№ п/п	Наименование характеристики земельного участка	Значение характеристики
1	2	3
1.	Адрес земельного участка	-
1.1.	Сведения о местоположении земельного участка (при отсутствии адреса) в структурированном в соответствии с федеральной информационной адресной системой виде	-
1.2.	Дополнительные сведения о местоположении земельного участка	-
2.	Площадь земельного участка ± величина погрешности определения (вычисления) площади ($P \pm \Delta P$), м ²	26 ± 2
3.	Формула, примененная для вычисления предельной погрешности определения площади земельного участка, с подставленными значениями и итоговые (вычисленные) значения (ΔP), м ²	$\Delta P = 3.5 * Mt * \sqrt{P} = 3.5 * 0,1 * \sqrt{26} = 2$

3. Сведения о характеристиках уточняемого земельного участка с кадастровым номером 53:23:7302900:89 :

№ п/п	Наименование характеристики земельного участка	Значение характеристики
1	2	3
4.	Площадь земельного участка согласно сведениям Единого государственного реестра недвижимости (Ркад), м2	21
5.	Оценка расхождения Р и Ркад (Р - Ркад), м2	5
6.	Предельные минимальный и максимальный размеры земельного участка (Рмин и Рмакс), м2	- -
7.	Вид (виды) разрешенного использования	-
7.1.	Дополнительные сведения об использовании земельного участка	-
8.	Кадастровый или иной государственный учетный номер (инвентарный) здания, сооружения, объекта незавершенного строительства, расположенного на земельном участке	53:23:7302900:4452
9.	Сведения о земельных участках (землях общего пользования, территории общего пользования), посредством которых обеспечивается доступ	Земли общего пользования
10.	Иные сведения	-

4. Пояснения к сведениям об уточняемом земельном участке с кадастровым номером 53:23:7302900:89 :

1.	-
----	---

Сведения об уточняемых земельных участках

1. Сведения о характерных точках границы уточняемого земельного участка с кадастровым номером 53:23:7302900:91 :

Система координат МСК-53, зона 2

Зона №2

Обозначение характерных точек границ	Координаты, м				Метод определения координат	Формулы, примененные для расчета средней квадратической погрешности определения координат характерных точек границ (Mt), с подставленными в такие формулы значениями и итоговые (вычисленные) значения Mt, м	Описание закрепления точки
	содержатся в Едином государственном реестре недвижимости		определены в результате выполнения комплексных кадастровых работ				
	X	Y	X	Y			
1	2	3	4	5	6	7	8
						-	
н67У	-	-	579304.87	2181857.09	-	-	-
820	-	-	579308.22	2181857.53	-	-	-
819	-	-	579311.43	2181857.99	-	-	-
939	-	-	579310.96	2181861.57	-	-	-
942	-	-	579304.41	2181860.61	-	-	-
н67У	-	-	579304.87	2181857.09	-	-	-

2. Сведения о частях границ уточняемого земельного участка с кадастровым номером 53:23:7302900:91 :

Обозначение части границ		Горизонтальное проложение (S), м	Описание прохождения части границ	Сведения о согласовании местоположения границ (согласовано/спорное)
от т.	до т.			
1	2	3	4	5
н67У	820	3.38	-	-
820	819	3.24	-	-
819	939	3.61	-	-
939	942	6.62	-	-
942	н67У	3.55	-	-

3. Сведения о характеристиках уточняемого земельного участка с кадастровым номером 53:23:7302900:91 :

№ п/п	Наименование характеристики земельного участка	Значение характеристики
1	2	3
1.	Адрес земельного участка	-
1.1.	Сведения о местоположении земельного участка (при отсутствии адреса) в структурированном в соответствии с федеральной информационной адресной системой виде	-
1.2.	Дополнительные сведения о местоположении земельного участка	-
2.	Площадь земельного участка ± величина погрешности определения (вычисления) площади ($P \pm \Delta P$), м ²	24 ± 2
3.	Формула, примененная для вычисления предельной погрешности определения площади земельного участка, с подставленными значениями и итоговые (вычисленные) значения (ΔP), м ²	$\Delta P = 3.5 * Mt * \sqrt{P} = 3.5 * 0,1 * \sqrt{24} = 2$

3. Сведения о характеристиках уточняемого земельного участка с кадастровым номером 53:23:7302900:91 :

№ п/п	Наименование характеристики земельного участка	Значение характеристики
1	2	3
4.	Площадь земельного участка согласно сведениям Единого государственного реестра недвижимости (Ркад), м2	21
5.	Оценка расхождения Р и Ркад (Р - Ркад), м2	3
6.	Предельные минимальный и максимальный размеры земельного участка (Рмин и Рмакс), м2	- -
7.	Вид (виды) разрешенного использования	-
7.1.	Дополнительные сведения об использовании земельного участка	-
8.	Кадастровый или иной государственный учетный номер (инвентарный) здания, сооружения, объекта незавершенного строительства, расположенного на земельном участке	-
9.	Сведения о земельных участках (землях общего пользования, территории общего пользования), посредством которых обеспечивается доступ	Земли общего пользования
10.	Иные сведения	-

4. Пояснения к сведениям об уточняемом земельном участке с кадастровым номером 53:23:7302900:91 :

1.	-

Сведения об уточняемых земельных участках

1. Сведения о характерных точках границы уточняемого земельного участка с кадастровым номером 53:23:7302900:92 :

Система координат МСК-53, зона 2

Зона №2

Обозначение характерных точек границ	Координаты, м				Метод определения координат	Формулы, примененные для расчета средней квадратической погрешности определения координат характерных точек границ (Mt), с подставленными в такие формулы значениями и итоговые (вычисленные) значения Mt, м	Описание закрепления точки
	содержатся в Едином государственном реестре недвижимости		определены в результате выполнения комплексных кадастровых работ				
	X	Y	X	Y			
1	2	3	4	5	6	7	8
						-	
819	-	-	579311.43	2181857.99	-	-	-
818	-	-	579314.93	2181858.47	-	-	-
н68У	-	-	579313.93	2181864.53	-	-	-
н69У	-	-	579313.56	2181866.39	-	-	-
н64У	-	-	579310.35	2181865.97	-	-	-
н63У	-	-	579310.51	2181865.17	-	-	-
939	-	-	579310.96	2181861.57	-	-	-
819	-	-	579311.43	2181857.99	-	-	-

2. Сведения о частях границ уточняемого земельного участка с кадастровым номером 53:23:7302900:92 :

Обозначение части границ		Горизонтальное проложение (S), м	Описание прохождения части границ	Сведения о согласовании местоположения границ (согласовано/спорное)
от т.	до т.			
1	2	3	4	5
819	818	3.53	-	-
818	н68У	6.14	-	-
н68У	н69У	1.90	-	-
н69У	н64У	3.24	-	-
н64У	н63У	0.82	-	-
н63У	939	3.63	-	-
939	819	3.61	-	-

3. Сведения о характеристиках уточняемого земельного участка с кадастровым номером 53:23:7302900:92 :

№ п/п	Наименование характеристики земельного участка	Значение характеристики
1	2	3
1.	Адрес земельного участка	-
1.1.	Сведения о местоположении земельного участка (при отсутствии адреса) в структурированном в соответствии с федеральной информационной адресной системой виде	-
1.2.	Дополнительные сведения о местоположении земельного участка	-

3. Сведения о характеристиках уточняемого земельного участка с кадастровым номером 53:23:7302900:92 :		
№ п/п	Наименование характеристики земельного участка	Значение характеристики
1	2	3
2.	Площадь земельного участка \pm величина погрешности определения (вычисления) площади ($P \pm \Delta P$), м ²	27 ± 2
3.	Формула, примененная для вычисления предельной погрешности определения площади земельного участка, с подставленными значениями и итоговые (вычисленные) значения (ΔP), м ²	$\Delta P = 3.5 * M_t * \sqrt{P} = 3.5 * 0,1 * \sqrt{27} = 2$
4.	Площадь земельного участка согласно сведениям Единого государственного реестра недвижимости ($R_{\text{кад}}$), м ²	21
5.	Оценка расхождения P и $R_{\text{кад}}$ ($P - R_{\text{кад}}$), м ²	6
6.	Предельные минимальный и максимальный размеры земельного участка ($R_{\text{мин}}$ и $R_{\text{макс}}$), м ²	- -
7.	Вид (виды) разрешенного использования	-
7.1.	Дополнительные сведения об использовании земельного участка	-
8.	Кадастровый или иной государственный учетный номер (инвентарный) здания, сооружения, объекта незавершенного строительства, расположенного на земельном участке	53:23:7302900:3293
9.	Сведения о земельных участках (землях общего пользования, территории общего пользования), посредством которых обеспечивается доступ	Земли общего пользования
10.	Иные сведения	-
4. Пояснения к сведениям об уточняемом земельном участке с кадастровым номером 53:23:7302900:92 :		
1.	-	

Сведения об уточняемых земельных участках

1. Сведения о характерных точках границы уточняемого земельного участка с кадастровым номером 53:23:7302900:93 :

Система координат МСК-53, зона 2

Зона №2

Обозначение характерных точек границ	Координаты, м				Метод определения координат	Формулы, примененные для расчета средней квадратической погрешности определения координат характерных точек границ (Mt), с подставленными в такие формулы значениями и итоговые (вычисленные) значения Mt, м	Описание закрепления точки
	содержатся в Едином государственном реестре недвижимости		определены в результате выполнения комплексных кадастровых работ				
	X	Y	X	Y			
1	2	3	4	5	6	7	8
						-	
н70У	-	-	579317.59	2181865.08	-	-	-
н68У	-	-	579313.93	2181864.53	-	-	-
818	-	-	579314.93	2181858.47	-	-	-
817	-	-	579318.43	2181858.95	-	-	-
н70У	-	-	579317.59	2181865.08	-	-	-

2. Сведения о частях границ уточняемого земельного участка с кадастровым номером 53:23:7302900:93 :

Обозначение части границ		Горизонтальное проложение (S), м	Описание прохождения части границ	Сведения о согласовании местоположения границ (согласовано/спорное)
от т.	до т.			
1	2	3	4	5
н70У	н68У	3.70	-	-
н68У	818	6.14	-	-
818	817	3.53	-	-
817	н70У	6.19	-	-

3. Сведения о характеристиках уточняемого земельного участка с кадастровым номером 53:23:7302900:93 :

№ п/п	Наименование характеристики земельного участка	Значение характеристики
1	2	3
1.	Адрес земельного участка	-
1.1.	Сведения о местоположении земельного участка (при отсутствии адреса) в структурированном в соответствии с федеральной информационной адресной системой виде	-
1.2.	Дополнительные сведения о местоположении земельного участка	-
2.	Площадь земельного участка ± величина погрешности определения (вычисления) площади (P ± ΔP), м2	22 ± 2
3.	Формула, примененная для вычисления предельной погрешности определения площади земельного участка, с подставленными значениями и итоговые (вычисленные) значения (ΔP), м2	$\Delta P = 3.5 * Mt * \sqrt{P} = 3.5 * 0,1 * \sqrt{22} = 2$
4.	Площадь земельного участка согласно сведениям Единого государственного реестра недвижимости (P _{кад}), м2	21

3. Сведения о характеристиках уточняемого земельного участка с кадастровым номером 53:23:7302900:93 :

№ п/п	Наименование характеристики земельного участка	Значение характеристики
1	2	3
5.	Оценка расхождения Р и Ркад (Р - Ркад), м2	1
6.	Предельные минимальный и максимальный размеры земельного участка (Рмин и Рмакс), м2	- -
7.	Вид (виды) разрешенного использования	-
7.1.	Дополнительные сведения об использовании земельного участка	-
8.	Кадастровый или иной государственный учетный номер (инвентарный) здания, сооружения, объекта незавершенного строительства, расположенного на земельном участке	53:23:7302900:3292
9.	Сведения о земельных участках (землях общего пользования, территории общего пользования), посредством которых обеспечивается доступ	Земли общего пользования
10.	Иные сведения	-

4. Пояснения к сведениям об уточняемом земельном участке с кадастровым номером 53:23:7302900:93 :

1.	-

Сведения об уточняемых земельных участках

1. Сведения о характерных точках границы уточняемого земельного участка с кадастровым номером 53:23:7302900:94 :

Система координат МСК-53, зона 2

Зона №2

Обозначение характерных точек границ	Координаты, м				Метод определения координат	Формулы, примененные для расчета средней квадратической погрешности определения координат характерных точек границ (Mt), с подставленными в такие формулы значениями и итоговые (вычисленные) значения Mt, м	Описание закрепления точки
	содержатся в Едином государственном реестре недвижимости		определены в результате выполнения комплексных кадастровых работ				
	X	Y	X	Y			
1	2	3	4	5	6	7	8
						-	
н71У	-	-	579321.07	2181865.61	-	-	-
н70У	-	-	579317.59	2181865.08	-	-	-
817	-	-	579318.43	2181858.95	-	-	-
816	-	-	579321.88	2181859.43	-	-	-
н71У	-	-	579321.07	2181865.61	-	-	-

2. Сведения о частях границ уточняемого земельного участка с кадастровым номером 53:23:7302900:94 :

Обозначение части границ		Горизонтальное проложение (S), м	Описание прохождения части границ	Сведения о согласовании местоположения границ (согласовано/спорное)
от т.	до т.			
1	2	3	4	5
н71У	н70У	3.52	-	-
н70У	817	6.19	-	-
817	816	3.48	-	-
816	н71У	6.23	-	-

3. Сведения о характеристиках уточняемого земельного участка с кадастровым номером 53:23:7302900:94 :

№ п/п	Наименование характеристики земельного участка	Значение характеристики
1	2	3
1.	Адрес земельного участка	-
1.1.	Сведения о местоположении земельного участка (при отсутствии адреса) в структурированном в соответствии с федеральной информационной адресной системой виде	-
1.2.	Дополнительные сведения о местоположении земельного участка	-
2.	Площадь земельного участка ± величина погрешности определения (вычисления) площади (P ± ΔP), м2	22 ± 2
3.	Формула, примененная для вычисления предельной погрешности определения площади земельного участка, с подставленными значениями и итоговые (вычисленные) значения (ΔP), м2	$\Delta P = 3.5 * Mt * \sqrt{P} = 3.5 * 0,1 * \sqrt{22} = 2$
4.	Площадь земельного участка согласно сведениям Единого государственного реестра недвижимости (P _{кад}), м2	21

3. Сведения о характеристиках уточняемого земельного участка с кадастровым номером 53:23:7302900:94 :

№ п/п	Наименование характеристики земельного участка	Значение характеристики
1	2	3
5.	Оценка расхождения Р и Ркад (Р - Ркад), м2	1
6.	Предельные минимальный и максимальный размеры земельного участка (Рмин и Рмакс), м2	- -
7.	Вид (виды) разрешенного использования	-
7.1.	Дополнительные сведения об использовании земельного участка	-
8.	Кадастровый или иной государственный учетный номер (инвентарный) здания, сооружения, объекта незавершенного строительства, расположенного на земельном участке	53:23:7302900:3798
9.	Сведения о земельных участках (землях общего пользования, территории общего пользования), посредством которых обеспечивается доступ	Земли общего пользования
10.	Иные сведения	-

4. Пояснения к сведениям об уточняемом земельном участке с кадастровым номером 53:23:7302900:94 :

1.	-
----	---

Сведения об уточняемых земельных участках

1. Сведения о характерных точках границы уточняемого земельного участка с кадастровым номером 53:23:7302900:95 :

Система координат МСК-53, зона 2					Зона №2		
Обозначение характерных точек границ	Координаты, м				Метод определения координат	Формулы, примененные для расчета средней квадратической погрешности определения координат характерных точек границ (Mt), с подставленными в такие формулы значениями и итоговые (вычисленные) значения Mt, м	Описание закрепления точки
	содержатся в Едином государственном реестре недвижимости		определены в результате выполнения комплексных кадастровых работ				
	X	Y	X	Y			
1	2	3	4	5	6	7	8
						-	
816	-	-	579321.88	2181859.43	-	-	-
815	-	-	579325.37	2181859.91	-	-	-
н72У	-	-	579324.55	2181866.13	-	-	-
н71У	-	-	579321.07	2181865.61	-	-	-
816	-	-	579321.88	2181859.43	-	-	-

2. Сведения о частях границ уточняемого земельного участка с кадастровым номером 53:23:7302900:95 :

Обозначение части границ		Горизонтальное проложение (S), м	Описание прохождения части границ	Сведения о согласовании местоположения границ (согласовано/спорное)
от т.	до т.			
1	2	3	4	5
816	815	3.52	-	-
815	н72У	6.27	-	-
н72У	н71У	3.52	-	-
н71У	816	6.23	-	-

3. Сведения о характеристиках уточняемого земельного участка с кадастровым номером 53:23:7302900:95 :

№ п/п	Наименование характеристики земельного участка	Значение характеристики
1	2	3
1.	Адрес земельного участка	-
1.1.	Сведения о местоположении земельного участка (при отсутствии адреса) в структурированном в соответствии с федеральной информационной адресной системой виде	-
1.2.	Дополнительные сведения о местоположении земельного участка	-
2.	Площадь земельного участка ± величина погрешности определения (вычисления) площади (P ± ΔP), м2	22 ± 2
3.	Формула, примененная для вычисления предельной погрешности определения площади земельного участка, с подставленными значениями и итоговые (вычисленные) значения (ΔP), м2	$\Delta P = 3.5 * Mt * \sqrt{P} = 3.5 * 0,1 * \sqrt{22} = 2$
4.	Площадь земельного участка согласно сведениям Единого государственного реестра недвижимости (P _{кад}), м2	21

3. Сведения о характеристиках уточняемого земельного участка с кадастровым номером 53:23:7302900:95 :

№ п/п	Наименование характеристики земельного участка	Значение характеристики
1	2	3
5.	Оценка расхождения Р и Ркад (Р - Ркад), м2	1
6.	Предельные минимальный и максимальный размеры земельного участка (Рмин и Рмакс), м2	- -
7.	Вид (виды) разрешенного использования	-
7.1.	Дополнительные сведения об использовании земельного участка	-
8.	Кадастровый или иной государственный учетный номер (инвентарный) здания, сооружения, объекта незавершенного строительства, расположенного на земельном участке	53:23:7302900:3291
9.	Сведения о земельных участках (землях общего пользования, территории общего пользования), посредством которых обеспечивается доступ	Земли общего пользования
10.	Иные сведения	-

4. Пояснения к сведениям об уточняемом земельном участке с кадастровым номером 53:23:7302900:95 :

1.	-

Сведения об уточняемых земельных участках

1. Сведения о характерных точках границы уточняемого земельного участка с кадастровым номером 53:23:7302900:96 :

Система координат МСК-53, зона 2

Зона №2

Обозначение характерных точек границ	Координаты, м				Метод определения координат	Формулы, примененные для расчета средней квадратической погрешности определения координат характерных точек границ (Mt), с подставленными в такие формулы значениями и итоговые (вычисленные) значения Mt, м	Описание закрепления точки
	содержатся в Едином государственном реестре недвижимости		определены в результате выполнения комплексных кадастровых работ				
	X	Y	X	Y			
1	2	3	4	5	6	7	8
						-	
815	-	-	579325.37	2181859.91	-	-	-
814	-	-	579328.86	2181860.39	-	-	-
н73У	-	-	579328.02	2181866.66	-	-	-
н72У	-	-	579324.55	2181866.13	-	-	-
815	-	-	579325.37	2181859.91	-	-	-

2. Сведения о частях границ уточняемого земельного участка с кадастровым номером 53:23:7302900:96 :

Обозначение части границ		Горизонтальное проложение (S), м	Описание прохождения части границ	Сведения о согласовании местоположения границ (согласовано/спорное)
от т.	до т.			
1	2	3	4	5
815	814	3.52	-	-
814	н73У	6.33	-	-
н73У	н72У	3.51	-	-
н72У	815	6.27	-	-

3. Сведения о характеристиках уточняемого земельного участка с кадастровым номером 53:23:7302900:96 :

№ п/п	Наименование характеристики земельного участка	Значение характеристики
1	2	3
1.	Адрес земельного участка	-
1.1.	Сведения о местоположении земельного участка (при отсутствии адреса) в структурированном в соответствии с федеральной информационной адресной системой виде	-
1.2.	Дополнительные сведения о местоположении земельного участка	-
2.	Площадь земельного участка ± величина погрешности определения (вычисления) площади (P ± ΔP), м2	22 ± 2
3.	Формула, примененная для вычисления предельной погрешности определения площади земельного участка, с подставленными значениями и итоговые (вычисленные) значения (ΔP), м2	$\Delta P = 3.5 * Mt * \sqrt{P} = 3.5 * 0,1 * \sqrt{22} = 2$
4.	Площадь земельного участка согласно сведениям Единого государственного реестра недвижимости (P _{кад}), м2	22

3. Сведения о характеристиках уточняемого земельного участка с кадастровым номером 53:23:7302900:96 :

№ п/п	Наименование характеристики земельного участка	Значение характеристики
1	2	3
5.	Оценка расхождения Р и Ркад (Р - Ркад), м2	-
6.	Предельные минимальный и максимальный размеры земельного участка (Рмин и Рмакс), м2	- -
7.	Вид (виды) разрешенного использования	-
7.1.	Дополнительные сведения об использовании земельного участка	-
8.	Кадастровый или иной государственный учетный номер (инвентарный) здания, сооружения, объекта незавершенного строительства, расположенного на земельном участке	53:23:7302900:4454
9.	Сведения о земельных участках (землях общего пользования, территории общего пользования), посредством которых обеспечивается доступ	Земли общего пользования
10.	Иные сведения	-

4. Пояснения к сведениям об уточняемом земельном участке с кадастровым номером 53:23:7302900:96 :

1.	-

Сведения об уточняемых земельных участках

1. Сведения о характерных точках границы уточняемого земельного участка с кадастровым номером 53:23:7302900:97 :

Система координат МСК-53, зона 2					Зона №2		
Обозначение характерных точек границ	Координаты, м				Метод определения координат	Формулы, примененные для расчета средней квадратической погрешности определения координат характерных точек границ (Mt), с подставленными в такие формулы значениями и итоговые (вычисленные) значения Mt, м	Описание закрепления точки
	содержатся в Едином государственном реестре недвижимости		определены в результате выполнения комплексных кадастровых работ				
	X	Y	X	Y			
1	2	3	4	5	6	7	8
						-	
814	-	-	579328.86	2181860.39	-	-	-
813	-	-	579331.17	2181860.72	-	-	-
н74У	-	-	579332.34	2181860.89	-	-	-
н75У	-	-	579331.50	2181867.18	-	-	-
н73У	-	-	579328.02	2181866.66	-	-	-
814	-	-	579328.86	2181860.39	-	-	-

2. Сведения о частях границ уточняемого земельного участка с кадастровым номером 53:23:7302900:97 :

Обозначение части границ		Горизонтальное проложение (S), м	Описание прохождения части границ	Сведения о согласовании местоположения границ (согласовано/спорное)
от т.	до т.			
1	2	3	4	5
814	813	2.33	-	-
813	н74У	1.18	-	-
н74У	н75У	6.35	-	-
н75У	н73У	3.52	-	-
н73У	814	6.33	-	-

3. Сведения о характеристиках уточняемого земельного участка с кадастровым номером 53:23:7302900:97 :

№ п/п	Наименование характеристики земельного участка	Значение характеристики
1	2	3
1.	Адрес земельного участка	-
1.1.	Сведения о местоположении земельного участка (при отсутствии адреса) в структурированном в соответствии с федеральной информационной адресной системой виде	-
1.2.	Дополнительные сведения о местоположении земельного участка	-
2.	Площадь земельного участка ± величина погрешности определения (вычисления) площади ($P \pm \Delta P$), м ²	22 ± 2
3.	Формула, примененная для вычисления предельной погрешности определения площади земельного участка, с подставленными значениями и итоговые (вычисленные) значения (ΔP), м ²	$\Delta P = 3.5 * Mt * \sqrt{P} = 3.5 * 0,1 * \sqrt{22} = 2$

3. Сведения о характеристиках уточняемого земельного участка с кадастровым номером 53:23:7302900:97 :

№ п/п	Наименование характеристики земельного участка	Значение характеристики
1	2	3
4.	Площадь земельного участка согласно сведениям Единого государственного реестра недвижимости (Ркад), м2	21
5.	Оценка расхождения Р и Ркад (Р - Ркад), м2	1
6.	Предельные минимальный и максимальный размеры земельного участка (Рмин и Рмакс), м2	- -
7.	Вид (виды) разрешенного использования	-
7.1.	Дополнительные сведения об использовании земельного участка	-
8.	Кадастровый или иной государственный учетный номер (инвентарный) здания, сооружения, объекта незавершенного строительства, расположенного на земельном участке	53:23:7302900:3290
9.	Сведения о земельных участках (землях общего пользования, территории общего пользования), посредством которых обеспечивается доступ	Земли общего пользования
10.	Иные сведения	-

4. Пояснения к сведениям об уточняемом земельном участке с кадастровым номером 53:23:7302900:97 :

1.	-
----	---

Сведения об уточняемых земельных участках

1. Сведения о характерных точках границы уточняемого земельного участка с кадастровым номером 53:23:7302900:98 :

Система координат МСК-53, зона 2

Зона №2

Обозначение характерных точек границ	Координаты, м				Метод определения координат	Формулы, примененные для расчета средней квадратической погрешности определения координат характерных точек границ (Mt), с подставленными в такие формулы значениями и итоговые (вычисленные) значения Mt, м	Описание закрепления точки
	содержатся в Едином государственном реестре недвижимости		определены в результате выполнения комплексных кадастровых работ				
	X	Y	X	Y			
1	2	3	4	5	6	7	8
						-	
н76У	-	-	579335.81	2181861.39	-	-	-
н77У	-	-	579334.97	2181867.71	-	-	-
н75У	-	-	579331.50	2181867.18	-	-	-
н74У	-	-	579332.34	2181860.89	-	-	-
н76У	-	-	579335.81	2181861.39	-	-	-

2. Сведения о частях границ уточняемого земельного участка с кадастровым номером 53:23:7302900:98 :

Обозначение части границ		Горизонтальное проложение (S), м	Описание прохождения части границ	Сведения о согласовании местоположения границ (согласовано/спорное)
от т.	до т.			
1	2	3	4	5
н76У	н77У	6.38	-	-
н77У	н75У	3.51	-	-
н75У	н74У	6.35	-	-
н74У	н76У	3.51	-	-

3. Сведения о характеристиках уточняемого земельного участка с кадастровым номером 53:23:7302900:98 :

№ п/п	Наименование характеристики земельного участка	Значение характеристики
1	2	3
1.	Адрес земельного участка	-
1.1.	Сведения о местоположении земельного участка (при отсутствии адреса) в структурированном в соответствии с федеральной информационной адресной системой виде	-
1.2.	Дополнительные сведения о местоположении земельного участка	-
2.	Площадь земельного участка ± величина погрешности определения (вычисления) площади (P ± ΔP), м2	22 ± 2
3.	Формула, примененная для вычисления предельной погрешности определения площади земельного участка, с подставленными значениями и итоговые (вычисленные) значения (ΔP), м2	$\Delta P = 3.5 * Mt * \sqrt{P} = 3.5 * 0,1 * \sqrt{22} = 2$
4.	Площадь земельного участка согласно сведениям Единого государственного реестра недвижимости (P _{кад}), м2	21

3. Сведения о характеристиках уточняемого земельного участка с кадастровым номером 53:23:7302900:98 :

№ п/п	Наименование характеристики земельного участка	Значение характеристики
1	2	3
5.	Оценка расхождения Р и Ркад (Р - Ркад), м2	1
6.	Предельные минимальный и максимальный размеры земельного участка (Рмин и Рмакс), м2	- -
7.	Вид (виды) разрешенного использования	-
7.1.	Дополнительные сведения об использовании земельного участка	-
8.	Кадастровый или иной государственный учетный номер (инвентарный) здания, сооружения, объекта незавершенного строительства, расположенного на земельном участке	53:23:7302900:3289
9.	Сведения о земельных участках (землях общего пользования, территории общего пользования), посредством которых обеспечивается доступ	Земли общего пользования
10.	Иные сведения	-

4. Пояснения к сведениям об уточняемом земельном участке с кадастровым номером 53:23:7302900:98 :

1.	-
----	---

Сведения об уточняемых земельных участках

1. Сведения о характерных точках границы уточняемого земельного участка с кадастровым номером 53:23:7302900:100 :

Система координат МСК-53, зона 2

Зона №2

Обозначение характерных точек границ	Координаты, м				Метод определения координат	Формулы, примененные для расчета средней квадратической погрешности определения координат характерных точек границ (Mt), с подставленными в такие формулы значениями и итоговые (вычисленные) значения Mt, м	Описание закрепления точки
	содержатся в Едином государственном реестре недвижимости		определены в результате выполнения комплексных кадастровых работ				
	X	Y	X	Y			
1	2	3	4	5	6	7	8
						-	
н78У	-	-	579341.92	2181868.74	-	-	-
944	-	-	579338.44	2181868.27	-	-	-
943	-	-	579339.27	2181861.88	-	-	-
н79У	-	-	579342.72	2181862.38	-	-	-
н78У	-	-	579341.92	2181868.74	-	-	-

2. Сведения о частях границ уточняемого земельного участка с кадастровым номером 53:23:7302900:100 :

Обозначение части границ		Горизонтальное проложение (S), м	Описание прохождения части границ	Сведения о согласовании местоположения границ (согласовано/спорное)
от т.	до т.			
1	2	3	4	5
н78У	944	3.51	-	-
944	943	6.44	-	-
943	н79У	3.49	-	-
н79У	н78У	6.41	-	-

3. Сведения о характеристиках уточняемого земельного участка с кадастровым номером 53:23:7302900:100 :

№ п/п	Наименование характеристики земельного участка	Значение характеристики
1	2	3
1.	Адрес земельного участка	-
1.1.	Сведения о местоположении земельного участка (при отсутствии адреса) в структурированном в соответствии с федеральной информационной адресной системой виде	-
1.2.	Дополнительные сведения о местоположении земельного участка	-
2.	Площадь земельного участка ± величина погрешности определения (вычисления) площади (P ± ΔP), м2	22 ± 2
3.	Формула, примененная для вычисления предельной погрешности определения площади земельного участка, с подставленными значениями и итоговые (вычисленные) значения (ΔP), м2	$\Delta P = 3.5 * Mt * \sqrt{P} = 3.5 * 0,1 * \sqrt{22} = 2$
4.	Площадь земельного участка согласно сведениям Единого государственного реестра недвижимости (P _{кад}), м2	21

3. Сведения о характеристиках уточняемого земельного участка с кадастровым номером 53:23:7302900:100 :

№ п/п	Наименование характеристики земельного участка	Значение характеристики
1	2	3
5.	Оценка расхождения Р и Ркад (Р - Ркад), м2	1
6.	Предельные минимальный и максимальный размеры земельного участка (Рмин и Рмакс), м2	- -
7.	Вид (виды) разрешенного использования	-
7.1.	Дополнительные сведения об использовании земельного участка	-
8.	Кадастровый или иной государственный учетный номер (инвентарный) здания, сооружения, объекта незавершенного строительства, расположенного на земельном участке	53:23:7302900:3789
9.	Сведения о земельных участках (землях общего пользования, территории общего пользования), посредством которых обеспечивается доступ	Земли общего пользования
10.	Иные сведения	-

4. Пояснения к сведениям об уточняемом земельном участке с кадастровым номером 53:23:7302900:100 :

1.	-

Сведения об уточняемых земельных участках

1. Сведения о характерных точках границы уточняемого земельного участка с кадастровым номером 53:23:7302900:101 :

Система координат МСК-53, зона 2

Зона №2

Обозначение характерных точек границ	Координаты, м				Метод определения координат	Формулы, примененные для расчета средней квадратической погрешности определения координат характерных точек границ (Mt), с подставленными в такие формулы значениями и итоговые (вычисленные) значения Mt, м	Описание закрепления точки
	содержатся в Едином государственном реестре недвижимости		определены в результате выполнения комплексных кадастровых работ				
	X	Y	X	Y			
1	2	3	4	5	6	7	8
						-	
н80У	-	-	579345.39	2181869.28	-	-	-
н78У	-	-	579341.92	2181868.74	-	-	-
н79У	-	-	579342.72	2181862.38	-	-	-
н81У	-	-	579346.24	2181862.89	-	-	-
н80У	-	-	579345.39	2181869.28	-	-	-

2. Сведения о частях границ уточняемого земельного участка с кадастровым номером 53:23:7302900:101 :

Обозначение части границ		Горизонтальное проложение (S), м	Описание прохождения части границ	Сведения о согласовании местоположения границ (согласовано/спорное)
от т.	до т.			
1	2	3	4	5
н80У	н78У	3.51	-	-
н78У	н79У	6.41	-	-
н79У	н81У	3.56	-	-
н81У	н80У	6.45	-	-

3. Сведения о характеристиках уточняемого земельного участка с кадастровым номером 53:23:7302900:101 :

№ п/п	Наименование характеристики земельного участка	Значение характеристики
1	2	3
1.	Адрес земельного участка	-
1.1.	Сведения о местоположении земельного участка (при отсутствии адреса) в структурированном в соответствии с федеральной информационной адресной системой виде	-
1.2.	Дополнительные сведения о местоположении земельного участка	-
2.	Площадь земельного участка ± величина погрешности определения (вычисления) площади (P ± ΔP), м2	23 ± 2
3.	Формула, примененная для вычисления предельной погрешности определения площади земельного участка, с подставленными значениями и итоговые (вычисленные) значения (ΔP), м2	$\Delta P = 3.5 * Mt * \sqrt{P} = 3.5 * 0,1 * \sqrt{23} = 2$
4.	Площадь земельного участка согласно сведениям Единого государственного реестра недвижимости (Pкад), м2	23

3. Сведения о характеристиках уточняемого земельного участка с кадастровым номером 53:23:7302900:101 :

№ п/п	Наименование характеристики земельного участка	Значение характеристики
1	2	3
5.	Оценка расхождения Р и Ркад (Р - Ркад), м2	-
6.	Предельные минимальный и максимальный размеры земельного участка (Рмин и Рмакс), м2	- -
7.	Вид (виды) разрешенного использования	-
7.1.	Дополнительные сведения об использовании земельного участка	-
8.	Кадастровый или иной государственный учетный номер (инвентарный) здания, сооружения, объекта незавершенного строительства, расположенного на земельном участке	53:23:7302900:3299
9.	Сведения о земельных участках (землях общего пользования, территории общего пользования), посредством которых обеспечивается доступ	Земли общего пользования
10.	Иные сведения	-

4. Пояснения к сведениям об уточняемом земельном участке с кадастровым номером 53:23:7302900:101 :

1.	-

Сведения об уточняемых земельных участках

1. Сведения о характерных точках границы уточняемого земельного участка с кадастровым номером 53:23:7302900:102 :

Система координат МСК-53, зона 2					Зона №2		
Обозначение характерных точек границ	Координаты, м				Метод определения координат	Формулы, примененные для расчета средней квадратической погрешности определения координат характерных точек границ (Mt), с подставленными в такие формулы значениями и итоговые (вычисленные) значения Mt, м	Описание закрепления точки
	содержатся в Едином государственном реестре недвижимости		определены в результате выполнения комплексных работ кадастровых работ				
	X	Y	X	Y			
1	2	3	4	5	6	7	8
						-	
н81У	-	-	579346.24	2181862.89	-	-	-
н82У	-	-	579349.71	2181863.38	-	-	-
н83У	-	-	579348.85	2181869.79	-	-	-
н80У	-	-	579345.39	2181869.28	-	-	-
н81У	-	-	579346.24	2181862.89	-	-	-

2. Сведения о частях границ уточняемого земельного участка с кадастровым номером 53:23:7302900:102 :

Обозначение части границ		Горизонтальное проложение (S), м	Описание прохождения части границ	Сведения о согласовании местоположения границ (согласовано/спорное)
от т.	до т.			
1	2	3	4	5
н81У	н82У	3.50	-	-
н82У	н83У	6.47	-	-
н83У	н80У	3.50	-	-
н80У	н81У	6.45	-	-

3. Сведения о характеристиках уточняемого земельного участка с кадастровым номером 53:23:7302900:102 :

№ п/п	Наименование характеристики земельного участка	Значение характеристики
1	2	3
1.	Адрес земельного участка	-
1.1.	Сведения о местоположении земельного участка (при отсутствии адреса) в структурированном в соответствии с федеральной информационной адресной системой виде	-
1.2.	Дополнительные сведения о местоположении земельного участка	-
2.	Площадь земельного участка ± величина погрешности определения (вычисления) площади (P ± ΔP), м2	23 ± 2
3.	Формула, примененная для вычисления предельной погрешности определения площади земельного участка, с подставленными значениями и итоговые (вычисленные) значения (ΔP), м2	$\Delta P = 3.5 * Mt * \sqrt{P} = 3.5 * 0,1 * \sqrt{23} = 2$
4.	Площадь земельного участка согласно сведениям Единого государственного реестра недвижимости (P _{кад}), м2	21

3. Сведения о характеристиках уточняемого земельного участка с кадастровым номером 53:23:7302900:102 :

№ п/п	Наименование характеристики земельного участка	Значение характеристики
1	2	3
5.	Оценка расхождения Р и Ркад (Р - Ркад), м2	2
6.	Предельные минимальный и максимальный размеры земельного участка (Рмин и Рмакс), м2	- -
7.	Вид (виды) разрешенного использования	-
7.1.	Дополнительные сведения об использовании земельного участка	-
8.	Кадастровый или иной государственный учетный номер (инвентарный) здания, сооружения, объекта незавершенного строительства, расположенного на земельном участке	53:23:0000000:7579
9.	Сведения о земельных участках (землях общего пользования, территории общего пользования), посредством которых обеспечивается доступ	Земли общего пользования
10.	Иные сведения	-

4. Пояснения к сведениям об уточняемом земельном участке с кадастровым номером 53:23:7302900:102 :

1.	-
----	---

Сведения об уточняемых земельных участках

1. Сведения о характерных точках границы уточняемого земельного участка с кадастровым номером 53:23:7302900:103 :

Система координат МСК-53, зона 2					Зона №2		
Обозначение характерных точек границ	Координаты, м				Метод определения координат	Формулы, примененные для расчета средней квадратической погрешности определения координат характерных точек границ (Mt), с подставленными в такие формулы значениями и итоговые (вычисленные) значения Mt, м	Описание закрепления точки
	содержатся в Едином государственном реестре недвижимости		определены в результате выполнения комплексных кадастровых работ				
	X	Y	X	Y			
1	2	3	4	5	6	7	8
						-	
н16У	-	-	579352.36	2181870.25	-	-	-
н83У	-	-	579348.85	2181869.79	-	-	-
н82У	-	-	579349.71	2181863.38	-	-	-
н13У	-	-	579353.19	2181863.88	-	-	-
н16У	-	-	579352.36	2181870.25	-	-	-

2. Сведения о частях границ уточняемого земельного участка с кадастровым номером 53:23:7302900:103 :

Обозначение части границ		Горизонтальное проложение (S), м	Описание прохождения части границ	Сведения о согласовании местоположения границ (согласовано/спорное)
от т.	до т.			
1	2	3	4	5
н16У	н83У	3.54	-	-
н83У	н82У	6.47	-	-
н82У	н13У	3.52	-	-
н13У	н16У	6.42	-	-

3. Сведения о характеристиках уточняемого земельного участка с кадастровым номером 53:23:7302900:103 :

№ п/п	Наименование характеристики земельного участка	Значение характеристики
1	2	3
1.	Адрес земельного участка	-
1.1.	Сведения о местоположении земельного участка (при отсутствии адреса) в структурированном в соответствии с федеральной информационной адресной системой виде	-
1.2.	Дополнительные сведения о местоположении земельного участка	-
2.	Площадь земельного участка ± величина погрешности определения (вычисления) площади (P ± ΔP), м2	23 ± 2
3.	Формула, примененная для вычисления предельной погрешности определения площади земельного участка, с подставленными значениями и итоговые (вычисленные) значения (ΔP), м2	$\Delta P = 3.5 * Mt * \sqrt{P} = 3.5 * 0,1 * \sqrt{23} = 2$
4.	Площадь земельного участка согласно сведениям Единого государственного реестра недвижимости (P _{кад}), м2	21

3. Сведения о характеристиках уточняемого земельного участка с кадастровым номером 53:23:7302900:103 :

№ п/п	Наименование характеристики земельного участка	Значение характеристики
1	2	3
5.	Оценка расхождения Р и Ркад (Р - Ркад), м2	2
6.	Предельные минимальный и максимальный размеры земельного участка (Рмин и Рмакс), м2	- -
7.	Вид (виды) разрешенного использования	-
7.1.	Дополнительные сведения об использовании земельного участка	-
8.	Кадастровый или иной государственный учетный номер (инвентарный) здания, сооружения, объекта незавершенного строительства, расположенного на земельном участке	53:23:7302900:4445
9.	Сведения о земельных участках (землях общего пользования, территории общего пользования), посредством которых обеспечивается доступ	Земли общего пользования
10.	Иные сведения	-

4. Пояснения к сведениям об уточняемом земельном участке с кадастровым номером 53:23:7302900:103 :

1.	-

Сведения об уточняемых земельных участках

1. Сведения о характерных точках границы уточняемого земельного участка с кадастровым номером 53:23:7302900:105 :

Система координат МСК-53, зона 2					Зона №2		
Обозначение характерных точек границ	Координаты, м				Метод определения координат	Формулы, примененные для расчета средней квадратической погрешности определения координат характерных точек границ (Mt), с подставленными в такие формулы значениями и итоговые (вычисленные) значения Mt, м	Описание закрепления точки
	содержатся в Едином государственном реестре недвижимости		определены в результате выполнения комплексных кадастровых работ				
	X	Y	X	Y			
1	2	3	4	5	6	7	8
						-	
н14У	-	-	579356.66	2181864.38	-	-	-
н84У	-	-	579360.14	2181864.87	-	-	-
н7У	-	-	579359.35	2181871.16	-	-	-
н6У	-	-	579358.78	2181871.09	-	-	-
н15У	-	-	579355.83	2181870.70	-	-	-
н14У	-	-	579356.66	2181864.38	-	-	-

2. Сведения о частях границ уточняемого земельного участка с кадастровым номером 53:23:7302900:105 :

Обозначение части границ		Горизонтальное проложение (S), м	Описание прохождения части границ	Сведения о согласовании местоположения границ (согласовано/спорное)
от т.	до т.			
1	2	3	4	5
н14У	н84У	3.51	-	-
н84У	н7У	6.34	-	-
н7У	н6У	0.57	-	-
н6У	н15У	2.98	-	-
н15У	н14У	6.37	-	-

3. Сведения о характеристиках уточняемого земельного участка с кадастровым номером 53:23:7302900:105 :

№ п/п	Наименование характеристики земельного участка	Значение характеристики
1	2	3
1.	Адрес земельного участка	-
1.1.	Сведения о местоположении земельного участка (при отсутствии адреса) в структурированном в соответствии с федеральной информационной адресной системой виде	-
1.2.	Дополнительные сведения о местоположении земельного участка	-
2.	Площадь земельного участка ± величина погрешности определения (вычисления) площади ($P \pm \Delta P$), м ²	22 ± 2
3.	Формула, примененная для вычисления предельной погрешности определения площади земельного участка, с подставленными значениями и итоговые (вычисленные) значения (ΔP), м ²	$\Delta P = 3.5 * Mt * \sqrt{P} = 3.5 * 0,1 * \sqrt{22} = 2$

3. Сведения о характеристиках уточняемого земельного участка с кадастровым номером 53:23:7302900:105 :

№ п/п	Наименование характеристики земельного участка	Значение характеристики
1	2	3
4.	Площадь земельного участка согласно сведениям Единого государственного реестра недвижимости (Ркад), м2	21
5.	Оценка расхождения Р и Ркад (Р - Ркад), м2	1
6.	Предельные минимальный и максимальный размеры земельного участка (Рмин и Рмакс), м2	- -
7.	Вид (виды) разрешенного использования	-
7.1.	Дополнительные сведения об использовании земельного участка	-
8.	Кадастровый или иной государственный учетный номер (инвентарный) здания, сооружения, объекта незавершенного строительства, расположенного на земельном участке	53:23:7302900:3907
9.	Сведения о земельных участках (землях общего пользования, территории общего пользования), посредством которых обеспечивается доступ	Земли общего пользования
10.	Иные сведения	-

4. Пояснения к сведениям об уточняемом земельном участке с кадастровым номером 53:23:7302900:105 :

1.	-
----	---

Сведения об уточняемых земельных участках

1. Сведения о характерных точках границы уточняемого земельного участка с кадастровым номером 53:23:7302900:107 :

Система координат МСК-53, зона 2

Зона №2

Обозначение характерных точек границ	Координаты, м				Метод определения координат	Формулы, примененные для расчета средней квадратической погрешности определения координат характерных точек границ (M _t), с подставленными в такие формулы значениями и итоговые (вычисленные) значения M _t , м	Описание закрепления точки
	содержатся в Едином государственном реестре недвижимости		определены в результате выполнения комплексных кадастровых работ				
	X	Y	X	Y			
1	2	3	4	5	6	7	8
						-	
н11У	-	-	579360.21	2181874.98	-	-	-
н10У	-	-	579364.65	2181875.52	-	-	-
н9У	-	-	579364.94	2181873.99	-	-	-
н85У	-	-	579368.81	2181874.53	-	-	-
н86У	-	-	579367.90	2181878.75	-	-	-
н87У	-	-	579359.85	2181877.74	-	-	-
н11У	-	-	579360.21	2181874.98	-	-	-

2. Сведения о частях границ уточняемого земельного участка с кадастровым номером 53:23:7302900:107 :

Обозначение части границ		Горизонтальное проложение (S), м	Описание прохождения части границ	Сведения о согласовании местоположения границ (согласовано/спорное)
от т.	до т.			
1	2	3	4	5
н11У	н10У	4.47	-	-
н10У	н9У	1.56	-	-
н9У	н85У	3.91	-	-
н85У	н86У	4.32	-	-
н86У	н87У	8.11	-	-
н87У	н11У	2.78	-	-

3. Сведения о характеристиках уточняемого земельного участка с кадастровым номером 53:23:7302900:107 :

№ п/п	Наименование характеристики земельного участка	Значение характеристики
1	2	3
1.	Адрес земельного участка	-
1.1.	Сведения о местоположении земельного участка (при отсутствии адреса) в структурированном в соответствии с федеральной информационной адресной системой виде	-
1.2.	Дополнительные сведения о местоположении земельного участка	-
2.	Площадь земельного участка ± величина погрешности определения (вычисления) площади (P ± ΔP), м ²	29 ± 2

3. Сведения о характеристиках уточняемого земельного участка с кадастровым номером 53:23:7302900:107 :		
№ п/п	Наименование характеристики земельного участка	Значение характеристики
1	2	3
3.	Формула, примененная для вычисления предельной погрешности определения площади земельного участка, с подставленными значениями и итоговые (вычисленные) значения (ΔP), м ²	$\Delta P = 3.5 * M_t * \sqrt{P} = 3.5 * 0,1 * \sqrt{29} = 2$
4.	Площадь земельного участка согласно сведениям Единого государственного реестра недвижимости (Ркад), м ²	21
5.	Оценка расхождения Р и Ркад (Р - Ркад), м ²	8
6.	Предельные минимальный и максимальный размеры земельного участка (Рмин и Рмакс), м ²	- -
7.	Вид (виды) разрешенного использования	-
7.1.	Дополнительные сведения об использовании земельного участка	-
8.	Кадастровый или иной государственный учетный номер (инвентарный) здания, сооружения, объекта незавершенного строительства, расположенного на земельном участке	53:23:7302900:3042
9.	Сведения о земельных участках (землях общего пользования, территории общего пользования), посредством которых обеспечивается доступ	Земли общего пользования
10.	Иные сведения	-
4. Пояснения к сведениям об уточняемом земельном участке с кадастровым номером 53:23:7302900:107 :		
1.	-	

Сведения об уточняемых земельных участках

1. Сведения о характерных точках границы уточняемого земельного участка с кадастровым номером 53:23:7302900:108 :

Система координат МСК-53, зона 2

Зона №2

Обозначение характерных точек границ	Координаты, м				Метод определения координат	Формулы, примененные для расчета средней квадратической погрешности определения координат характерных точек границ (Mt), с подставленными в такие формулы значениями и итоговые (вычисленные) значения Mt, м	Описание закрепления точки
	содержатся в Едином государственном реестре недвижимости		определены в результате выполнения комплексных кадастровых работ				
	X	Y	X	Y			
1	2	3	4	5	6	7	8
						-	
н87У	-	-	579359.85	2181877.74	-	-	-
н86У	-	-	579367.90	2181878.75	-	-	-
н88У	-	-	579366.99	2181882.99	-	-	-
н89У	-	-	579359.32	2181881.69	-	-	-
н87У	-	-	579359.85	2181877.74	-	-	-

2. Сведения о частях границ уточняемого земельного участка с кадастровым номером 53:23:7302900:108 :

Обозначение части границ		Горизонтальное проложение (S), м	Описание прохождения части границ	Сведения о согласовании местоположения границ (согласовано/спорное)
от т.	до т.			
1	2	3	4	5
н87У	н86У	8.11	-	-
н86У	н88У	4.34	-	-
н88У	н89У	7.78	-	-
н89У	н87У	3.99	-	-

3. Сведения о характеристиках уточняемого земельного участка с кадастровым номером 53:23:7302900:108 :

№ п/п	Наименование характеристики земельного участка	Значение характеристики
1	2	3
1.	Адрес земельного участка	-
1.1.	Сведения о местоположении земельного участка (при отсутствии адреса) в структурированном в соответствии с федеральной информационной адресной системой виде	-
1.2.	Дополнительные сведения о местоположении земельного участка	-
2.	Площадь земельного участка ± величина погрешности определения (вычисления) площади (P ± ΔP), м2	33 ± 2
3.	Формула, примененная для вычисления предельной погрешности определения площади земельного участка, с подставленными значениями и итоговые (вычисленные) значения (ΔP), м2	$\Delta P = 3.5 * Mt * \sqrt{P} = 3.5 * 0,1 * \sqrt{33} = 2$
4.	Площадь земельного участка согласно сведениям Единого государственного реестра недвижимости (Pкад), м2	28

3. Сведения о характеристиках уточняемого земельного участка с кадастровым номером 53:23:7302900:108 :

№ п/п	Наименование характеристики земельного участка	Значение характеристики
1	2	3
5.	Оценка расхождения Р и Ркад (Р - Ркад), м2	5
6.	Предельные минимальный и максимальный размеры земельного участка (Рмин и Рмакс), м2	- -
7.	Вид (виды) разрешенного использования	-
7.1.	Дополнительные сведения об использовании земельного участка	-
8.	Кадастровый или иной государственный учетный номер (инвентарный) здания, сооружения, объекта незавершенного строительства, расположенного на земельном участке	53:23:7302900:4417
9.	Сведения о земельных участках (землях общего пользования, территории общего пользования), посредством которых обеспечивается доступ	Земли общего пользования
10.	Иные сведения	-

4. Пояснения к сведениям об уточняемом земельном участке с кадастровым номером 53:23:7302900:108 :

1.	-

Сведения об уточняемых земельных участках

1. Сведения о характерных точках границы уточняемого земельного участка с кадастровым номером 53:23:7302900:109 :

Система координат МСК-53, зона 2

Зона №2

Обозначение характерных точек границ	Координаты, м				Метод определения координат	Формулы, примененные для расчета средней квадратической погрешности определения координат характерных точек границ (M _t), с подставленными в такие формулы значениями и итоговые (вычисленные) значения M _t , м	Описание закрепления точки
	содержатся в Едином государственном реестре недвижимости		определены в результате выполнения комплексных кадастровых работ				
	X	Y	X	Y			
1	2	3	4	5	6	7	8
						-	
н89У	-	-	579359.32	2181881.69	-	-	-
н88У	-	-	579366.99	2181882.99	-	-	-
н90У	-	-	579365.26	2181891.02	-	-	-
н91У	-	-	579362.66	2181890.82	-	-	-
н92У	-	-	579359.16	2181890.38	-	-	-
н93У	-	-	579358.17	2181890.09	-	-	-
н94У	-	-	579358.98	2181884.30	-	-	-
н89У	-	-	579359.32	2181881.69	-	-	-

2. Сведения о частях границ уточняемого земельного участка с кадастровым номером 53:23:7302900:109 :

Обозначение части границ		Горизонтальное проложение (S), м	Описание прохождения части границ	Сведения о согласовании местоположения границ (согласовано/спорное)
от т.	до т.			
1	2	3	4	5
н89У	н88У	7.78	-	-
н88У	н90У	8.21	-	-
н90У	н91У	2.61	-	-
н91У	н92У	3.53	-	-
н92У	н93У	1.03	-	-
н93У	н94У	5.85	-	-
н94У	н89У	2.63	-	-

3. Сведения о характеристиках уточняемого земельного участка с кадастровым номером 53:23:7302900:109 :

№ п/п	Наименование характеристики земельного участка	Значение характеристики
1	2	3
1.	Адрес земельного участка	-
1.1.	Сведения о местоположении земельного участка (при отсутствии адреса) в структурированном в соответствии с федеральной информационной адресной системой виде	-
1.2.	Дополнительные сведения о местоположении земельного участка	-

3. Сведения о характеристиках уточняемого земельного участка с кадастровым номером 53:23:7302900:109 :		
№ п/п	Наименование характеристики земельного участка	Значение характеристики
1	2	3
2.	Площадь земельного участка \pm величина погрешности определения (вычисления) площади ($P \pm \Delta P$), м ²	63 \pm 3
3.	Формула, примененная для вычисления предельной погрешности определения площади земельного участка, с подставленными значениями и итоговые (вычисленные) значения (ΔP), м ²	$\Delta P = 3.5 * M_t * \sqrt{P} = 3.5 * 0,1 * \sqrt{63} = 3$
4.	Площадь земельного участка согласно сведениям Единого государственного реестра недвижимости ($R_{\text{кад}}$), м ²	57
5.	Оценка расхождения P и $R_{\text{кад}}$ ($P - R_{\text{кад}}$), м ²	6
6.	Предельные минимальный и максимальный размеры земельного участка ($R_{\text{мин}}$ и $R_{\text{макс}}$), м ²	- -
7.	Вид (виды) разрешенного использования	-
7.1.	Дополнительные сведения об использовании земельного участка	-
8.	Кадастровый или иной государственный учетный номер (инвентарный) здания, сооружения, объекта незавершенного строительства, расположенного на земельном участке	53:23:7302900:3287
9.	Сведения о земельных участках (землях общего пользования, территории общего пользования), посредством которых обеспечивается доступ	Земли общего пользования
10.	Иные сведения	-
4. Пояснения к сведениям об уточняемом земельном участке с кадастровым номером 53:23:7302900:109 :		
1.	-	

Сведения об уточняемых земельных участках

1. Сведения о характерных точках границы уточняемого земельного участка с кадастровым номером 53:23:7302900:110 :

Система координат МСК-53, зона 2

Зона №2

Обозначение характерных точек границ	Координаты, м				Метод определения координат	Формулы, примененные для расчета средней квадратической погрешности определения координат характерных точек границ (Mt), с подставленными в такие формулы значениями и итоговые (вычисленные) значения Mt, м	Описание закрепления точки
	содержатся в Едином государственном реестре недвижимости		определены в результате выполнения комплексных кадастровых работ				
	X	Y	X	Y			
1	2	3	4	5	6	7	8
						-	
н94У	-	-	579358.98	2181884.30	-	-	-
н93У	-	-	579358.17	2181890.09	-	-	-
н95У	-	-	579355.13	2181889.75	-	-	-
н96У	-	-	579355.80	2181883.86	-	-	-
н94У	-	-	579358.98	2181884.30	-	-	-

2. Сведения о частях границ уточняемого земельного участка с кадастровым номером 53:23:7302900:110 :

Обозначение части границ		Горизонтальное проложение (S), м	Описание прохождения части границ	Сведения о согласовании местоположения границ (согласовано/спорное)
от т.	до т.			
1	2	3	4	5
н94У	н93У	5.85	-	-
н93У	н95У	3.06	-	-
н95У	н96У	5.93	-	-
н96У	н94У	3.21	-	-

3. Сведения о характеристиках уточняемого земельного участка с кадастровым номером 53:23:7302900:110 :

№ п/п	Наименование характеристики земельного участка	Значение характеристики
1	2	3
1.	Адрес земельного участка	-
1.1.	Сведения о местоположении земельного участка (при отсутствии адреса) в структурированном в соответствии с федеральной информационной адресной системой виде	-
1.2.	Дополнительные сведения о местоположении земельного участка	-
2.	Площадь земельного участка ± величина погрешности определения (вычисления) площади (P ± ΔP), м2	18 ± 1
3.	Формула, примененная для вычисления предельной погрешности определения площади земельного участка, с подставленными значениями и итоговые (вычисленные) значения (ΔP), м2	$\Delta P = 3.5 * Mt * \sqrt{P} = 3.5 * 0,1 * \sqrt{18} = 1$
4.	Площадь земельного участка согласно сведениям Единого государственного реестра недвижимости (P _{кад}), м2	21

3. Сведения о характеристиках уточняемого земельного участка с кадастровым номером 53:23:7302900:110 :

№ п/п	Наименование характеристики земельного участка	Значение характеристики
1	2	3
5.	Оценка расхождения Р и Ркад (Р - Ркад), м2	3
6.	Предельные минимальный и максимальный размеры земельного участка (Рмин и Рмакс), м2	- -
7.	Вид (виды) разрешенного использования	-
7.1.	Дополнительные сведения об использовании земельного участка	-
8.	Кадастровый или иной государственный учетный номер (инвентарный) здания, сооружения, объекта незавершенного строительства, расположенного на земельном участке	53:23:7302900:3300
9.	Сведения о земельных участках (землях общего пользования, территории общего пользования), посредством которых обеспечивается доступ	Земли общего пользования
10.	Иные сведения	-

4. Пояснения к сведениям об уточняемом земельном участке с кадастровым номером 53:23:7302900:110 :

1.	-

Сведения об уточняемых земельных участках

1. Сведения о характерных точках границы уточняемого земельного участка с кадастровым номером 53:23:7302900:111 :

Система координат МСК-53, зона 2

Зона №2

Обозначение характерных точек границ	Координаты, м				Метод определения координат	Формулы, примененные для расчета средней квадратической погрешности определения координат характерных точек границ (Mt), с подставленными в такие формулы значениями и итоговые (вычисленные) значения Mt, м	Описание закрепления точки
	содержатся в Едином государственном реестре недвижимости		определены в результате выполнения комплексных кадастровых работ				
	X	Y	X	Y			
1	2	3	4	5	6	7	8
						-	
н97У	-	-	579351.90	2181883.33	-	-	-
н96У	-	-	579355.80	2181883.86	-	-	-
н95У	-	-	579355.13	2181889.75	-	-	-
н98У	-	-	579351.10	2181889.27	-	-	-
н97У	-	-	579351.90	2181883.33	-	-	-

2. Сведения о частях границ уточняемого земельного участка с кадастровым номером 53:23:7302900:111 :

Обозначение части границ		Горизонтальное проложение (S), м	Описание прохождения части границ	Сведения о согласовании местоположения границ (согласовано/спорное)
от т.	до т.			
1	2	3	4	5
н97У	н96У	3.94	-	-
н96У	н95У	5.93	-	-
н95У	н98У	4.06	-	-
н98У	н97У	5.99	-	-

3. Сведения о характеристиках уточняемого земельного участка с кадастровым номером 53:23:7302900:111 :

№ п/п	Наименование характеристики земельного участка	Значение характеристики
1	2	3
1.	Адрес земельного участка	-
1.1.	Сведения о местоположении земельного участка (при отсутствии адреса) в структурированном в соответствии с федеральной информационной адресной системой виде	-
1.2.	Дополнительные сведения о местоположении земельного участка	-
2.	Площадь земельного участка ± величина погрешности определения (вычисления) площади (P ± ΔP), м2	24 ± 2
3.	Формула, примененная для вычисления предельной погрешности определения площади земельного участка, с подставленными значениями и итоговые (вычисленные) значения (ΔP), м2	$\Delta P = 3.5 * Mt * \sqrt{P} = 3.5 * 0,1 * \sqrt{24} = 2$
4.	Площадь земельного участка согласно сведениям Единого государственного реестра недвижимости (P _{кад}), м2	26

3. Сведения о характеристиках уточняемого земельного участка с кадастровым номером 53:23:7302900:111 :

№ п/п	Наименование характеристики земельного участка	Значение характеристики
1	2	3
5.	Оценка расхождения Р и Ркад (Р - Ркад), м2	2
6.	Предельные минимальный и максимальный размеры земельного участка (Рмин и Рмакс), м2	- -
7.	Вид (виды) разрешенного использования	-
7.1.	Дополнительные сведения об использовании земельного участка	-
8.	Кадастровый или иной государственный учетный номер (инвентарный) здания, сооружения, объекта незавершенного строительства, расположенного на земельном участке	53:23:7302900:3286
9.	Сведения о земельных участках (землях общего пользования, территории общего пользования), посредством которых обеспечивается доступ	Земли общего пользования
10.	Иные сведения	-

4. Пояснения к сведениям об уточняемом земельном участке с кадастровым номером 53:23:7302900:111 :

1.	-

Сведения об уточняемых земельных участках

1. Сведения о характерных точках границы уточняемого земельного участка с кадастровым номером 53:23:7302900:112 :

Система координат МСК-53, зона 2

Зона №2

Обозначение характерных точек границ	Координаты, м				Метод определения координат	Формулы, примененные для расчета средней квадратической погрешности определения координат характерных точек границ (Mt), с подставленными в такие формулы значениями и итоговые (вычисленные) значения Mt, м	Описание закрепления точки
	содержатся в Едином государственном реестре недвижимости		определены в результате выполнения комплексных кадастровых работ				
	X	Y	X	Y			
1	2	3	4	5	6	7	8
						-	
н99У	-	-	579348.24	2181882.84	-	-	-
н97У	-	-	579351.90	2181883.33	-	-	-
н98У	-	-	579351.10	2181889.27	-	-	-
н100У	-	-	579347.35	2181888.87	-	-	-
н99У	-	-	579348.24	2181882.84	-	-	-

2. Сведения о частях границ уточняемого земельного участка с кадастровым номером 53:23:7302900:112 :

Обозначение части границ		Горизонтальное проложение (S), м	Описание прохождения части границ	Сведения о согласовании местоположения границ (согласовано/спорное)
от т.	до т.			
1	2	3	4	5
н99У	н97У	3.69	-	-
н97У	н98У	5.99	-	-
н98У	н100У	3.77	-	-
н100У	н99У	6.10	-	-

3. Сведения о характеристиках уточняемого земельного участка с кадастровым номером 53:23:7302900:112 :

№ п/п	Наименование характеристики земельного участка	Значение характеристики
1	2	3
1.	Адрес земельного участка	-
1.1.	Сведения о местоположении земельного участка (при отсутствии адреса) в структурированном в соответствии с федеральной информационной адресной системой виде	-
1.2.	Дополнительные сведения о местоположении земельного участка	-
2.	Площадь земельного участка ± величина погрешности определения (вычисления) площади (P ± ΔP), м2	23 ± 2
3.	Формула, примененная для вычисления предельной погрешности определения площади земельного участка, с подставленными значениями и итоговые (вычисленные) значения (ΔP), м2	$\Delta P = 3.5 * Mt * \sqrt{P} = 3.5 * 0,1 * \sqrt{23} = 2$
4.	Площадь земельного участка согласно сведениям Единого государственного реестра недвижимости (P _{кад}), м2	22

3. Сведения о характеристиках уточняемого земельного участка с кадастровым номером 53:23:7302900:112 :

№ п/п	Наименование характеристики земельного участка	Значение характеристики
1	2	3
5.	Оценка расхождения Р и Ркад (Р - Ркад), м2	1
6.	Предельные минимальный и максимальный размеры земельного участка (Рмин и Рмакс), м2	- -
7.	Вид (виды) разрешенного использования	-
7.1.	Дополнительные сведения об использовании земельного участка	-
8.	Кадастровый или иной государственный учетный номер (инвентарный) здания, сооружения, объекта незавершенного строительства, расположенного на земельном участке	53:23:7302900:3285
9.	Сведения о земельных участках (землях общего пользования, территории общего пользования), посредством которых обеспечивается доступ	Земли общего пользования
10.	Иные сведения	-

4. Пояснения к сведениям об уточняемом земельном участке с кадастровым номером 53:23:7302900:112 :

1.	-
----	---

Сведения об уточняемых земельных участках

1. Сведения о характерных точках границы уточняемого земельного участка с кадастровым номером 53:23:7302900:113 :

Система координат МСК-53, зона 2

Зона №2

Обозначение характерных точек границ	Координаты, м				Метод определения координат	Формулы, примененные для расчета средней квадратической погрешности определения координат характерных точек границ (Mt), с подставленными в такие формулы значениями и итоговые (вычисленные) значения Mt, м	Описание закрепления точки
	содержатся в Едином государственном реестре недвижимости		определены в результате выполнения комплексных кадастровых работ				
	X	Y	X	Y			
1	2	3	4	5	6	7	8
						-	
н101У	-	-	579344.74	2181882.37	-	-	-
н99У	-	-	579348.24	2181882.84	-	-	-
н100У	-	-	579347.35	2181888.87	-	-	-
н102У	-	-	579343.85	2181888.42	-	-	-
н101У	-	-	579344.74	2181882.37	-	-	-

2. Сведения о частях границ уточняемого земельного участка с кадастровым номером 53:23:7302900:113 :

Обозначение части границ		Горизонтальное проложение (S), м	Описание прохождения части границ	Сведения о согласовании местоположения границ (согласовано/спорное)
от т.	до т.			
1	2	3	4	5
н101У	н99У	3.53	-	-
н99У	н100У	6.10	-	-
н100У	н102У	3.53	-	-
н102У	н101У	6.12	-	-

3. Сведения о характеристиках уточняемого земельного участка с кадастровым номером 53:23:7302900:113 :

№ п/п	Наименование характеристики земельного участка	Значение характеристики
1	2	3
1.	Адрес земельного участка	-
1.1.	Сведения о местоположении земельного участка (при отсутствии адреса) в структурированном в соответствии с федеральной информационной адресной системой виде	-
1.2.	Дополнительные сведения о местоположении земельного участка	-
2.	Площадь земельного участка ± величина погрешности определения (вычисления) площади (P ± ΔP), м2	22 ± 2
3.	Формула, примененная для вычисления предельной погрешности определения площади земельного участка, с подставленными значениями и итоговые (вычисленные) значения (ΔP), м2	$\Delta P = 3.5 * Mt * \sqrt{P} = 3.5 * 0,1 * \sqrt{22} = 2$
4.	Площадь земельного участка согласно сведениям Единого государственного реестра недвижимости (P _{кад}), м2	21

3. Сведения о характеристиках уточняемого земельного участка с кадастровым номером 53:23:7302900:113 :

№ п/п	Наименование характеристики земельного участка	Значение характеристики
1	2	3
5.	Оценка расхождения Р и Ркад (Р - Ркад), м2	1
6.	Предельные минимальный и максимальный размеры земельного участка (Рмин и Рмакс), м2	- -
7.	Вид (виды) разрешенного использования	-
7.1.	Дополнительные сведения об использовании земельного участка	-
8.	Кадастровый или иной государственный учетный номер (инвентарный) здания, сооружения, объекта незавершенного строительства, расположенного на земельном участке	53:23:7302900:4456
9.	Сведения о земельных участках (землях общего пользования, территории общего пользования), посредством которых обеспечивается доступ	Земли общего пользования
10.	Иные сведения	-

4. Пояснения к сведениям об уточняемом земельном участке с кадастровым номером 53:23:7302900:113 :

1.	-
----	---

Сведения об уточняемых земельных участках

1. Сведения о характерных точках границы уточняемого земельного участка с кадастровым номером 53:23:7302900:114 :

Система координат МСК-53, зона 2

Зона №2

Обозначение характерных точек границ	Координаты, м				Метод определения координат	Формулы, примененные для расчета средней квадратической погрешности определения координат характерных точек границ (Mt), с подставленными в такие формулы значениями и итоговые (вычисленные) значения Mt, м	Описание закрепления точки
	содержатся в Едином государственном реестре недвижимости		определены в результате выполнения комплексных кадастровых работ				
	X	Y	X	Y			
1	2	3	4	5	6	7	8
						-	
н103У	-	-	579341.29	2181881.91	-	-	-
н101У	-	-	579344.74	2181882.37	-	-	-
н102У	-	-	579343.85	2181888.42	-	-	-
н104У	-	-	579340.39	2181887.96	-	-	-
н103У	-	-	579341.29	2181881.91	-	-	-

2. Сведения о частях границ уточняемого земельного участка с кадастровым номером 53:23:7302900:114 :

Обозначение части границ		Горизонтальное проложение (S), м	Описание прохождения части границ	Сведения о согласовании местоположения границ (согласовано/спорное)
от т.	до т.			
1	2	3	4	5
н103У	н101У	3.48	-	-
н101У	н102У	6.12	-	-
н102У	н104У	3.49	-	-
н104У	н103У	6.12	-	-

3. Сведения о характеристиках уточняемого земельного участка с кадастровым номером 53:23:7302900:114 :

№ п/п	Наименование характеристики земельного участка	Значение характеристики
1	2	3
1.	Адрес земельного участка	-
1.1.	Сведения о местоположении земельного участка (при отсутствии адреса) в структурированном в соответствии с федеральной информационной адресной системой виде	-
1.2.	Дополнительные сведения о местоположении земельного участка	-
2.	Площадь земельного участка ± величина погрешности определения (вычисления) площади ($P \pm \Delta P$), м ²	21 ± 2
3.	Формула, примененная для вычисления предельной погрешности определения площади земельного участка, с подставленными значениями и итоговые (вычисленные) значения (ΔP), м ²	$\Delta P = 3.5 * Mt * \sqrt{P} = 3.5 * 0,1 * \sqrt{21} = 2$
4.	Площадь земельного участка согласно сведениям Единого государственного реестра недвижимости ($P_{\text{кад}}$), м ²	21

3. Сведения о характеристиках уточняемого земельного участка с кадастровым номером 53:23:7302900:114 :

№ п/п	Наименование характеристики земельного участка	Значение характеристики
1	2	3
5.	Оценка расхождения Р и Ркад (Р - Ркад), м2	-
6.	Предельные минимальный и максимальный размеры земельного участка (Рмин и Рмакс), м2	- -
7.	Вид (виды) разрешенного использования	-
7.1.	Дополнительные сведения об использовании земельного участка	-
8.	Кадастровый или иной государственный учетный номер (инвентарный) здания, сооружения, объекта незавершенного строительства, расположенного на земельном участке	53:23:7302900:4412
9.	Сведения о земельных участках (землях общего пользования, территории общего пользования), посредством которых обеспечивается доступ	Земли общего пользования
10.	Иные сведения	-

4. Пояснения к сведениям об уточняемом земельном участке с кадастровым номером 53:23:7302900:114 :

1.	-

Сведения об уточняемых земельных участках

1. Сведения о характерных точках границы уточняемого земельного участка с кадастровым номером 53:23:7302900:115 :

Система координат МСК-53, зона 2

Зона №2

Обозначение характерных точек границ	Координаты, м				Метод определения координат	Формулы, примененные для расчета средней квадратической погрешности определения координат характерных точек границ (Mt), с подставленными в такие формулы значениями и итоговые (вычисленные) значения Mt, м	Описание закрепления точки
	содержатся в Едином государственном реестре недвижимости		определены в результате выполнения комплексных работ кадастровых работ				
	X	Y	X	Y			
1	2	3	4	5	6	7	8
						-	
н105У	-	-	579337.75	2181881.44	-	-	-
н103У	-	-	579341.29	2181881.91	-	-	-
н104У	-	-	579340.39	2181887.96	-	-	-
н106У	-	-	579336.87	2181887.45	-	-	-
н105У	-	-	579337.75	2181881.44	-	-	-

2. Сведения о частях границ уточняемого земельного участка с кадастровым номером 53:23:7302900:115 :

Обозначение части границ		Горизонтальное проложение (S), м	Описание прохождения части границ	Сведения о согласовании местоположения границ (согласовано/спорное)
от т.	до т.			
1	2	3	4	5
н105У	н103У	3.57	-	-
н103У	н104У	6.12	-	-
н104У	н106У	3.56	-	-
н106У	н105У	6.07	-	-

3. Сведения о характеристиках уточняемого земельного участка с кадастровым номером 53:23:7302900:115 :

№ п/п	Наименование характеристики земельного участка	Значение характеристики
1	2	3
1.	Адрес земельного участка	-
1.1.	Сведения о местоположении земельного участка (при отсутствии адреса) в структурированном в соответствии с федеральной информационной адресной системой виде	-
1.2.	Дополнительные сведения о местоположении земельного участка	-
2.	Площадь земельного участка ± величина погрешности определения (вычисления) площади (P ± ΔP), м2	22 ± 2
3.	Формула, примененная для вычисления предельной погрешности определения площади земельного участка, с подставленными значениями и итоговые (вычисленные) значения (ΔP), м2	$\Delta P = 3.5 * Mt * \sqrt{P} = 3.5 * 0,1 * \sqrt{22} = 2$
4.	Площадь земельного участка согласно сведениям Единого государственного реестра недвижимости (P _{кад}), м2	21

3. Сведения о характеристиках уточняемого земельного участка с кадастровым номером 53:23:7302900:115 :

№ п/п	Наименование характеристики земельного участка	Значение характеристики
1	2	3
5.	Оценка расхождения Р и Ркад (Р - Ркад), м2	1
6.	Предельные минимальный и максимальный размеры земельного участка (Рмин и Рмакс), м2	- -
7.	Вид (виды) разрешенного использования	-
7.1.	Дополнительные сведения об использовании земельного участка	-
8.	Кадастровый или иной государственный учетный номер (инвентарный) здания, сооружения, объекта незавершенного строительства, расположенного на земельном участке	53:23:7302900:3284
9.	Сведения о земельных участках (землях общего пользования, территории общего пользования), посредством которых обеспечивается доступ	Земли общего пользования
10.	Иные сведения	-

4. Пояснения к сведениям об уточняемом земельном участке с кадастровым номером 53:23:7302900:115 :

1.	-

Сведения об уточняемых земельных участках

1. Сведения о характерных точках границы уточняемого земельного участка с кадастровым номером 53:23:7302900:116 :

Система координат МСК-53, зона 2

Зона №2

Обозначение характерных точек границ	Координаты, м				Метод определения координат	Формулы, примененные для расчета средней квадратической погрешности определения координат характерных точек границ (Mt), с подставленными в такие формулы значениями и итоговые (вычисленные) значения Mt, м	Описание закрепления точки
	содержатся в Едином государственном реестре недвижимости		определены в результате выполнения комплексных работ кадастровых работ				
	X	Y	X	Y			
1	2	3	4	5	6	7	8
						-	
н107У	-	-	579334.26	2181880.97	-	-	-
н105У	-	-	579337.75	2181881.44	-	-	-
н106У	-	-	579336.87	2181887.45	-	-	-
н108У	-	-	579333.38	2181886.99	-	-	-
н107У	-	-	579334.26	2181880.97	-	-	-

2. Сведения о частях границ уточняемого земельного участка с кадастровым номером 53:23:7302900:116 :

Обозначение части границ		Горизонтальное проложение (S), м	Описание прохождения части границ	Сведения о согласовании местоположения границ (согласовано/спорное)
от т.	до т.			
1	2	3	4	5
н107У	н105У	3.52	-	-
н105У	н106У	6.07	-	-
н106У	н108У	3.52	-	-
н108У	н107У	6.08	-	-

3. Сведения о характеристиках уточняемого земельного участка с кадастровым номером 53:23:7302900:116 :

№ п/п	Наименование характеристики земельного участка	Значение характеристики
1	2	3
1.	Адрес земельного участка	-
1.1.	Сведения о местоположении земельного участка (при отсутствии адреса) в структурированном в соответствии с федеральной информационной адресной системой виде	-
1.2.	Дополнительные сведения о местоположении земельного участка	-
2.	Площадь земельного участка ± величина погрешности определения (вычисления) площади ($P \pm \Delta P$), м ²	21 ± 2
3.	Формула, примененная для вычисления предельной погрешности определения площади земельного участка, с подставленными значениями и итоговые (вычисленные) значения (ΔP), м ²	$\Delta P = 3.5 * Mt * \sqrt{P} = 3.5 * 0,1 * \sqrt{21} = 2$
4.	Площадь земельного участка согласно сведениям Единого государственного реестра недвижимости ($P_{\text{кад}}$), м ²	21

3. Сведения о характеристиках уточняемого земельного участка с кадастровым номером 53:23:7302900:116 :

№ п/п	Наименование характеристики земельного участка	Значение характеристики
1	2	3
5.	Оценка расхождения Р и Ркад (Р - Ркад), м2	-
6.	Предельные минимальный и максимальный размеры земельного участка (Рмин и Рмакс), м2	- -
7.	Вид (виды) разрешенного использования	-
7.1.	Дополнительные сведения об использовании земельного участка	-
8.	Кадастровый или иной государственный учетный номер (инвентарный) здания, сооружения, объекта незавершенного строительства, расположенного на земельном участке	53:23:0000000:8014 53:23:7302900:3633
9.	Сведения о земельных участках (землях общего пользования, территории общего пользования), посредством которых обеспечивается доступ	Земли общего пользования
10.	Иные сведения	-

4. Пояснения к сведениям об уточняемом земельном участке с кадастровым номером 53:23:7302900:116 :

1.	-

Сведения об уточняемых земельных участках

1. Сведения о характерных точках границы уточняемого земельного участка с кадастровым номером 53:23:7302900:117 :

Система координат МСК-53, зона 2					Зона №2		
Обозначение характерных точек границ	Координаты, м				Метод определения координат	Формулы, примененные для расчета средней квадратической погрешности определения координат характерных точек границ (Mt), с подставленными в такие формулы значениями и итоговые (вычисленные) значения Mt, м	Описание закрепления точки
	содержатся в Едином государственном реестре недвижимости		определены в результате выполнения комплексных кадастровых работ				
	X	Y	X	Y			
1	2	3	4	5	6	7	8
						-	
н109У	-	-	579330.77	2181880.50	-	-	-
н107У	-	-	579334.26	2181880.97	-	-	-
н108У	-	-	579333.38	2181886.99	-	-	-
н110У	-	-	579329.89	2181886.53	-	-	-
н109У	-	-	579330.77	2181880.50	-	-	-

2. Сведения о частях границ уточняемого земельного участка с кадастровым номером 53:23:7302900:117 :

Обозначение части границ		Горизонтальное проложение (S), м	Описание прохождения части границ	Сведения о согласовании местоположения границ (согласовано/спорное)
от т.	до т.			
1	2	3	4	5
н109У	н107У	3.52	-	-
н107У	н108У	6.08	-	-
н108У	н110У	3.52	-	-
н110У	н109У	6.09	-	-

3. Сведения о характеристиках уточняемого земельного участка с кадастровым номером 53:23:7302900:117 :

№ п/п	Наименование характеристики земельного участка	Значение характеристики
1	2	3
1.	Адрес земельного участка	-
1.1.	Сведения о местоположении земельного участка (при отсутствии адреса) в структурированном в соответствии с федеральной информационной адресной системой виде	-
1.2.	Дополнительные сведения о местоположении земельного участка	-
2.	Площадь земельного участка ± величина погрешности определения (вычисления) площади (P ± ΔP), м2	21 ± 2
3.	Формула, примененная для вычисления предельной погрешности определения площади земельного участка, с подставленными значениями и итоговые (вычисленные) значения (ΔP), м2	$\Delta P = 3.5 * Mt * \sqrt{P} = 3.5 * 0,1 * \sqrt{21} = 2$
4.	Площадь земельного участка согласно сведениям Единого государственного реестра недвижимости (P _{кад}), м2	20

3. Сведения о характеристиках уточняемого земельного участка с кадастровым номером 53:23:7302900:117 :

№ п/п	Наименование характеристики земельного участка	Значение характеристики
1	2	3
5.	Оценка расхождения Р и Ркад (Р - Ркад), м2	1
6.	Предельные минимальный и максимальный размеры земельного участка (Рмин и Рмакс), м2	- -
7.	Вид (виды) разрешенного использования	-
7.1.	Дополнительные сведения об использовании земельного участка	-
8.	Кадастровый или иной государственный учетный номер (инвентарный) здания, сооружения, объекта незавершенного строительства, расположенного на земельном участке	53:23:7302900:3283
9.	Сведения о земельных участках (землях общего пользования, территории общего пользования), посредством которых обеспечивается доступ	Земли общего пользования
10.	Иные сведения	-

4. Пояснения к сведениям об уточняемом земельном участке с кадастровым номером 53:23:7302900:117 :

1.	-

Сведения об уточняемых земельных участках

1. Сведения о характерных точках границы уточняемого земельного участка с кадастровым номером 53:23:7302900:118 :

Система координат МСК-53, зона 2

Зона №2

Обозначение характерных точек границ	Координаты, м				Метод определения координат	Формулы, примененные для расчета средней квадратической погрешности определения координат характерных точек границ (Mt), с подставленными в такие формулы значениями и итоговые (вычисленные) значения Mt, м	Описание закрепления точки
	содержатся в Едином государственном реестре недвижимости		определены в результате выполнения комплексных работ кадастровых работ				
	X	Y	X	Y			
1	2	3	4	5	6	7	8
						-	
н111У	-	-	579327.28	2181880.04	-	-	-
н109У	-	-	579330.77	2181880.50	-	-	-
н110У	-	-	579329.89	2181886.53	-	-	-
н112У	-	-	579326.40	2181886.04	-	-	-
н111У	-	-	579327.28	2181880.04	-	-	-

2. Сведения о частях границ уточняемого земельного участка с кадастровым номером 53:23:7302900:118 :

Обозначение части границ		Горизонтальное проложение (S), м	Описание прохождения части границ	Сведения о согласовании местоположения границ (согласовано/спорное)
от т.	до т.			
1	2	3	4	5
н111У	н109У	3.52	-	-
н109У	н110У	6.09	-	-
н110У	н112У	3.52	-	-
н112У	н111У	6.06	-	-

3. Сведения о характеристиках уточняемого земельного участка с кадастровым номером 53:23:7302900:118 :

№ п/п	Наименование характеристики земельного участка	Значение характеристики
1	2	3
1.	Адрес земельного участка	-
1.1.	Сведения о местоположении земельного участка (при отсутствии адреса) в структурированном в соответствии с федеральной информационной адресной системой виде	-
1.2.	Дополнительные сведения о местоположении земельного участка	-
2.	Площадь земельного участка ± величина погрешности определения (вычисления) площади (P ± ΔP), м2	21 ± 2
3.	Формула, примененная для вычисления предельной погрешности определения площади земельного участка, с подставленными значениями и итоговые (вычисленные) значения (ΔP), м2	$\Delta P = 3.5 * Mt * \sqrt{P} = 3.5 * 0,1 * \sqrt{21} = 2$
4.	Площадь земельного участка согласно сведениям Единого государственного реестра недвижимости (P _{кад}), м2	19

3. Сведения о характеристиках уточняемого земельного участка с кадастровым номером 53:23:7302900:118 :

№ п/п	Наименование характеристики земельного участка	Значение характеристики
1	2	3
5.	Оценка расхождения Р и Ркад (Р - Ркад), м2	2
6.	Предельные минимальный и максимальный размеры земельного участка (Рмин и Рмакс), м2	- -
7.	Вид (виды) разрешенного использования	-
7.1.	Дополнительные сведения об использовании земельного участка	-
8.	Кадастровый или иной государственный учетный номер (инвентарный) здания, сооружения, объекта незавершенного строительства, расположенного на земельном участке	53:23:7302900:3282
9.	Сведения о земельных участках (землях общего пользования, территории общего пользования), посредством которых обеспечивается доступ	Земли общего пользования
10.	Иные сведения	-

4. Пояснения к сведениям об уточняемом земельном участке с кадастровым номером 53:23:7302900:118 :

1.	-

Сведения об уточняемых земельных участках

1. Сведения о характерных точках границы уточняемого земельного участка с кадастровым номером 53:23:7302900:119 :

Система координат МСК-53, зона 2					Зона №2		
Обозначение характерных точек границ	Координаты, м				Метод определения координат	Формулы, примененные для расчета средней квадратической погрешности определения координат характерных точек границ (Mt), с подставленными в такие формулы значениями и итоговые (вычисленные) значения Mt, м	Описание закрепления точки
	содержатся в Едином государственном реестре недвижимости		определены в результате выполнения комплексных кадастровых работ				
	X	Y	X	Y			
1	2	3	4	5	6	7	8
						-	
н113У	-	-	579323.78	2181879.57	-	-	-
н111У	-	-	579327.28	2181880.04	-	-	-
н112У	-	-	579326.40	2181886.04	-	-	-
н114У	-	-	579322.91	2181885.50	-	-	-
н113У	-	-	579323.78	2181879.57	-	-	-

2. Сведения о частях границ уточняемого земельного участка с кадастровым номером 53:23:7302900:119 :

Обозначение части границ		Горизонтальное проложение (S), м	Описание прохождения части границ	Сведения о согласовании местоположения границ (согласовано/спорное)
от т.	до т.			
1	2	3	4	5
н113У	н111У	3.53	-	-
н111У	н112У	6.06	-	-
н112У	н114У	3.53	-	-
н114У	н113У	5.99	-	-

3. Сведения о характеристиках уточняемого земельного участка с кадастровым номером 53:23:7302900:119 :

№ п/п	Наименование характеристики земельного участка	Значение характеристики
1	2	3
1.	Адрес земельного участка	-
1.1.	Сведения о местоположении земельного участка (при отсутствии адреса) в структурированном в соответствии с федеральной информационной адресной системой виде	-
1.2.	Дополнительные сведения о местоположении земельного участка	-
2.	Площадь земельного участка ± величина погрешности определения (вычисления) площади (P ± ΔP), м2	21 ± 2
3.	Формула, примененная для вычисления предельной погрешности определения площади земельного участка, с подставленными значениями и итоговые (вычисленные) значения (ΔP), м2	$\Delta P = 3.5 * Mt * \sqrt{P} = 3.5 * 0,1 * \sqrt{21} = 2$
4.	Площадь земельного участка согласно сведениям Единого государственного реестра недвижимости (P _{кад}), м2	20

3. Сведения о характеристиках уточняемого земельного участка с кадастровым номером 53:23:7302900:119 :

№ п/п	Наименование характеристики земельного участка	Значение характеристики
1	2	3
5.	Оценка расхождения Р и Ркад (Р - Ркад), м2	1
6.	Предельные минимальный и максимальный размеры земельного участка (Рмин и Рмакс), м2	- -
7.	Вид (виды) разрешенного использования	-
7.1.	Дополнительные сведения об использовании земельного участка	-
8.	Кадастровый или иной государственный учетный номер (инвентарный) здания, сооружения, объекта незавершенного строительства, расположенного на земельном участке	53:23:0000000:7161
9.	Сведения о земельных участках (землях общего пользования, территории общего пользования), посредством которых обеспечивается доступ	Земли общего пользования
10.	Иные сведения	-

4. Пояснения к сведениям об уточняемом земельном участке с кадастровым номером 53:23:7302900:119 :

1.	-

Сведения об уточняемых земельных участках

1. Сведения о характерных точках границы уточняемого земельного участка с кадастровым номером 53:23:7302900:120 :

Система координат МСК-53, зона 2

Зона №2

Обозначение характерных точек границ	Координаты, м				Метод определения координат	Формулы, примененные для расчета средней квадратической погрешности определения координат характерных точек границ (Mt), с подставленными в такие формулы значениями и итоговые (вычисленные) значения Mt, м	Описание закрепления точки
	содержатся в Едином государственном реестре недвижимости		определены в результате выполнения комплексных кадастровых работ				
	X	Y	X	Y			
1	2	3	4	5	6	7	8
						-	
н115У	-	-	579320.29	2181879.10	-	-	-
н113У	-	-	579323.78	2181879.57	-	-	-
н114У	-	-	579322.91	2181885.50	-	-	-
н116У	-	-	579319.40	2181885.19	-	-	-
н115У	-	-	579320.29	2181879.10	-	-	-

2. Сведения о частях границ уточняемого земельного участка с кадастровым номером 53:23:7302900:120 :

Обозначение части границ		Горизонтальное проложение (S), м	Описание прохождения части границ	Сведения о согласовании местоположения границ (согласовано/спорное)
от т.	до т.			
1	2	3	4	5
н115У	н113У	3.52	-	-
н113У	н114У	5.99	-	-
н114У	н116У	3.52	-	-
н116У	н115У	6.15	-	-

3. Сведения о характеристиках уточняемого земельного участка с кадастровым номером 53:23:7302900:120 :

№ п/п	Наименование характеристики земельного участка	Значение характеристики
1	2	3
1.	Адрес земельного участка	-
1.1.	Сведения о местоположении земельного участка (при отсутствии адреса) в структурированном в соответствии с федеральной информационной адресной системой виде	-
1.2.	Дополнительные сведения о местоположении земельного участка	-
2.	Площадь земельного участка ± величина погрешности определения (вычисления) площади (P ± ΔP), м ²	21 ± 2
3.	Формула, примененная для вычисления предельной погрешности определения площади земельного участка, с подставленными значениями и итоговые (вычисленные) значения (ΔP), м ²	$\Delta P = 3.5 * Mt * \sqrt{P} = 3.5 * 0,1 * \sqrt{21} = 2$
4.	Площадь земельного участка согласно сведениям Единого государственного реестра недвижимости (P _{кад}), м ²	21

3. Сведения о характеристиках уточняемого земельного участка с кадастровым номером 53:23:7302900:120 :

№ п/п	Наименование характеристики земельного участка	Значение характеристики
1	2	3
5.	Оценка расхождения Р и Ркад (Р - Ркад), м2	-
6.	Предельные минимальный и максимальный размеры земельного участка (Рмин и Рмакс), м2	- -
7.	Вид (виды) разрешенного использования	-
7.1.	Дополнительные сведения об использовании земельного участка	-
8.	Кадастровый или иной государственный учетный номер (инвентарный) здания, сооружения, объекта незавершенного строительства, расположенного на земельном участке	53:23:7302900:3281
9.	Сведения о земельных участках (землях общего пользования, территории общего пользования), посредством которых обеспечивается доступ	Земли общего пользования
10.	Иные сведения	-

4. Пояснения к сведениям об уточняемом земельном участке с кадастровым номером 53:23:7302900:120 :

1.	-

Сведения об уточняемых земельных участках

1. Сведения о характерных точках границы уточняемого земельного участка с кадастровым номером 53:23:7302900:122 :

Система координат МСК-53, зона 2

Зона №2

Обозначение характерных точек границ	Координаты, м				Метод определения координат	Формулы, примененные для расчета средней квадратической погрешности определения координат характерных точек границ (Mt), с подставленными в такие формулы значениями и итоговые (вычисленные) значения Mt, м	Описание закрепления точки
	содержатся в Едином государственном реестре недвижимости		определены в результате выполнения комплексных кадастровых работ				
	X	Y	X	Y			
1	2	3	4	5	6	7	8
						-	
н117У	-	-	579312.93	2181878.12	-	-	-
947	-	-	579316.79	2181878.63	-	-	-
950	-	-	579315.91	2181884.68	-	-	-
н118У	-	-	579312.07	2181883.97	-	-	-
н117У	-	-	579312.93	2181878.12	-	-	-

2. Сведения о частях границ уточняемого земельного участка с кадастровым номером 53:23:7302900:122 :

Обозначение части границ		Горизонтальное проложение (S), м	Описание прохождения части границ	Сведения о согласовании местоположения границ (согласовано/спорное)
от т.	до т.			
1	2	3	4	5
н117У	947	3.89	-	-
947	950	6.11	-	-
950	н118У	3.91	-	-
н118У	н117У	5.91	-	-

3. Сведения о характеристиках уточняемого земельного участка с кадастровым номером 53:23:7302900:122 :

№ п/п	Наименование характеристики земельного участка	Значение характеристики
1	2	3
1.	Адрес земельного участка	-
1.1.	Сведения о местоположении земельного участка (при отсутствии адреса) в структурированном в соответствии с федеральной информационной адресной системой виде	-
1.2.	Дополнительные сведения о местоположении земельного участка	-
2.	Площадь земельного участка ± величина погрешности определения (вычисления) площади ($P \pm \Delta P$), м ²	23 ± 2
3.	Формула, примененная для вычисления предельной погрешности определения площади земельного участка, с подставленными значениями и итоговые (вычисленные) значения (ΔP), м ²	$\Delta P = 3.5 * Mt * \sqrt{P} = 3.5 * 0,1 * \sqrt{23} = 2$
4.	Площадь земельного участка согласно сведениям Единого государственного реестра недвижимости ($P_{\text{кад}}$), м ²	24

3. Сведения о характеристиках уточняемого земельного участка с кадастровым номером 53:23:7302900:122 :

№ п/п	Наименование характеристики земельного участка	Значение характеристики
1	2	3
5.	Оценка расхождения Р и Ркад (Р - Ркад), м2	1
6.	Предельные минимальный и максимальный размеры земельного участка (Рмин и Рмакс), м2	- -
7.	Вид (виды) разрешенного использования	-
7.1.	Дополнительные сведения об использовании земельного участка	-
8.	Кадастровый или иной государственный учетный номер (инвентарный) здания, сооружения, объекта незавершенного строительства, расположенного на земельном участке	53:23:7302900:3277
9.	Сведения о земельных участках (землях общего пользования, территории общего пользования), посредством которых обеспечивается доступ	Земли общего пользования
10.	Иные сведения	-

4. Пояснения к сведениям об уточняемом земельном участке с кадастровым номером 53:23:7302900:122 :

1.	-

Сведения об уточняемых земельных участках

1. Сведения о характерных точках границы уточняемого земельного участка с кадастровым номером 53:23:7302900:123 :

Система координат МСК-53, зона 2

Зона №2

Обозначение характерных точек границ	Координаты, м				Метод определения координат	Формулы, примененные для расчета средней квадратической погрешности определения координат характерных точек границ (Mt), с подставленными в такие формулы значениями и итоговые (вычисленные) значения Mt, м	Описание закрепления точки
	содержатся в Едином государственном реестре недвижимости		определены в результате выполнения комплексных кадастровых работ				
	X	Y	X	Y			
1	2	3	4	5	6	7	8
						-	
н119У	-	-	579308.68	2181877.55	-	-	-
н117У	-	-	579312.93	2181878.12	-	-	-
н118У	-	-	579312.07	2181883.97	-	-	-
н120У	-	-	579308.02	2181883.39	-	-	-
н119У	-	-	579308.68	2181877.55	-	-	-

2. Сведения о частях границ уточняемого земельного участка с кадастровым номером 53:23:7302900:123 :

Обозначение части границ		Горизонтальное проложение (S), м	Описание прохождения части границ	Сведения о согласовании местоположения границ (согласовано/спорное)
от т.	до т.			
1	2	3	4	5
н119У	н117У	4.29	-	-
н117У	н118У	5.91	-	-
н118У	н120У	4.09	-	-
н120У	н119У	5.88	-	-

3. Сведения о характеристиках уточняемого земельного участка с кадастровым номером 53:23:7302900:123 :

№ п/п	Наименование характеристики земельного участка	Значение характеристики
1	2	3
1.	Адрес земельного участка	-
1.1.	Сведения о местоположении земельного участка (при отсутствии адреса) в структурированном в соответствии с федеральной информационной адресной системой виде	-
1.2.	Дополнительные сведения о местоположении земельного участка	-
2.	Площадь земельного участка ± величина погрешности определения (вычисления) площади (P ± ΔP), м2	25 ± 2
3.	Формула, примененная для вычисления предельной погрешности определения площади земельного участка, с подставленными значениями и итоговые (вычисленные) значения (ΔP), м2	$\Delta P = 3.5 * Mt * \sqrt{P} = 3.5 * 0,1 * \sqrt{25} = 2$
4.	Площадь земельного участка согласно сведениям Единого государственного реестра недвижимости (P _{кад}), м2	22

3. Сведения о характеристиках уточняемого земельного участка с кадастровым номером 53:23:7302900:123 :

№ п/п	Наименование характеристики земельного участка	Значение характеристики
1	2	3
5.	Оценка расхождения Р и Ркад (Р - Ркад), м2	3
6.	Предельные минимальный и максимальный размеры земельного участка (Рмин и Рмакс), м2	- -
7.	Вид (виды) разрешенного использования	-
7.1.	Дополнительные сведения об использовании земельного участка	-
8.	Кадастровый или иной государственный учетный номер (инвентарный) здания, сооружения, объекта незавершенного строительства, расположенного на земельном участке	53:23:7302900:4450
9.	Сведения о земельных участках (землях общего пользования, территории общего пользования), посредством которых обеспечивается доступ	Земли общего пользования
10.	Иные сведения	-

4. Пояснения к сведениям об уточняемом земельном участке с кадастровым номером 53:23:7302900:123 :

1.	-

Сведения об уточняемых земельных участках

1. Сведения о характерных точках границы уточняемого земельного участка с кадастровым номером 53:23:7302900:124 :

Система координат МСК-53, зона 2

Зона №2

Обозначение характерных точек границ	Координаты, м				Метод определения координат	Формулы, примененные для расчета средней квадратической погрешности определения координат характерных точек границ (Mt), с подставленными в такие формулы значениями и итоговые (вычисленные) значения Mt, м	Описание закрепления точки
	содержатся в Едином государственном реестре недвижимости		определены в результате выполнения комплексных работ кадастровых работ				
	X	Y	X	Y			
1	2	3	4	5	6	7	8
						-	
н120У	-	-	579308.02	2181883.39	-	-	-
н118У	-	-	579312.07	2181883.97	-	-	-
н121У	-	-	579311.27	2181890.66	-	-	-
н122У	-	-	579307.27	2181890.06	-	-	-
н120У	-	-	579308.02	2181883.39	-	-	-

2. Сведения о частях границ уточняемого земельного участка с кадастровым номером 53:23:7302900:124 :

Обозначение части границ		Горизонтальное проложение (S), м	Описание прохождения части границ	Сведения о согласовании местоположения границ (согласовано/спорное)
от т.	до т.			
1	2	3	4	5
н120У	н118У	4.09	-	-
н118У	н121У	6.74	-	-
н121У	н122У	4.04	-	-
н122У	н120У	6.71	-	-

3. Сведения о характеристиках уточняемого земельного участка с кадастровым номером 53:23:7302900:124 :

№ п/п	Наименование характеристики земельного участка	Значение характеристики
1	2	3
1.	Адрес земельного участка	-
1.1.	Сведения о местоположении земельного участка (при отсутствии адреса) в структурированном в соответствии с федеральной информационной адресной системой виде	-
1.2.	Дополнительные сведения о местоположении земельного участка	-
2.	Площадь земельного участка ± величина погрешности определения (вычисления) площади (P ± ΔP), м2	27 ± 2
3.	Формула, примененная для вычисления предельной погрешности определения площади земельного участка, с подставленными значениями и итоговые (вычисленные) значения (ΔP), м2	$\Delta P = 3.5 * Mt * \sqrt{P} = 3.5 * 0,1 * \sqrt{27} = 2$
4.	Площадь земельного участка согласно сведениям Единого государственного реестра недвижимости (P _{кад}), м2	23

3. Сведения о характеристиках уточняемого земельного участка с кадастровым номером 53:23:7302900:124 :

№ п/п	Наименование характеристики земельного участка	Значение характеристики
1	2	3
5.	Оценка расхождения Р и Ркад (Р - Ркад), м2	4
6.	Предельные минимальный и максимальный размеры земельного участка (Рмин и Рмакс), м2	- -
7.	Вид (виды) разрешенного использования	-
7.1.	Дополнительные сведения об использовании земельного участка	-
8.	Кадастровый или иной государственный учетный номер (инвентарный) здания, сооружения, объекта незавершенного строительства, расположенного на земельном участке	53:23:7302900:3276
9.	Сведения о земельных участках (землях общего пользования, территории общего пользования), посредством которых обеспечивается доступ	Земли общего пользования
10.	Иные сведения	-

4. Пояснения к сведениям об уточняемом земельном участке с кадастровым номером 53:23:7302900:124 :

1.	-
----	---

Сведения об уточняемых земельных участках

1. Сведения о характерных точках границы уточняемого земельного участка с кадастровым номером 53:23:7302900:125 :

Система координат МСК-53, зона 2					Зона №2		
Обозначение характерных точек границ	Координаты, м				Метод определения координат	Формулы, примененные для расчета средней квадратической погрешности определения координат характерных точек границ (Mt), с подставленными в такие формулы значениями и итоговые (вычисленные) значения Mt, м	Описание закрепления точки
	содержатся в Едином государственном реестре недвижимости		определены в результате выполнения комплексных кадастровых работ				
	X	Y	X	Y			
1	2	3	4	5	6	7	8
						-	
н123У	-	-	579304.22	2181883.23	-	-	-
н124У	-	-	579307.66	2181883.63	-	-	-
н125У	-	-	579306.89	2181889.83	-	-	-
н126У	-	-	579303.43	2181889.47	-	-	-
н123У	-	-	579304.22	2181883.23	-	-	-

2. Сведения о частях границ уточняемого земельного участка с кадастровым номером 53:23:7302900:125 :

Обозначение части границ		Горизонтальное проложение (S), м	Описание прохождения части границ	Сведения о согласовании местоположения границ (согласовано/спорное)
от т.	до т.			
1	2	3	4	5
н123У	н124У	3.46	-	-
н124У	н125У	6.25	-	-
н125У	н126У	3.48	-	-
н126У	н123У	6.29	-	-

3. Сведения о характеристиках уточняемого земельного участка с кадастровым номером 53:23:7302900:125 :

№ п/п	Наименование характеристики земельного участка	Значение характеристики
1	2	3
1.	Адрес земельного участка	-
1.1.	Сведения о местоположении земельного участка (при отсутствии адреса) в структурированном в соответствии с федеральной информационной адресной системой виде	-
1.2.	Дополнительные сведения о местоположении земельного участка	-
2.	Площадь земельного участка ± величина погрешности определения (вычисления) площади (P ± ΔP), м2	22 ± 2
3.	Формула, примененная для вычисления предельной погрешности определения площади земельного участка, с подставленными значениями и итоговые (вычисленные) значения (ΔP), м2	$\Delta P = 3.5 * Mt * \sqrt{P} = 3.5 * 0,1 * \sqrt{22} = 2$
4.	Площадь земельного участка согласно сведениям Единого государственного реестра недвижимости (P _{кад}), м2	21

3. Сведения о характеристиках уточняемого земельного участка с кадастровым номером 53:23:7302900:125 :

№ п/п	Наименование характеристики земельного участка	Значение характеристики
1	2	3
5.	Оценка расхождения Р и Ркад (Р - Ркад), м2	1
6.	Предельные минимальный и максимальный размеры земельного участка (Рмин и Рмакс), м2	- -
7.	Вид (виды) разрешенного использования	-
7.1.	Дополнительные сведения об использовании земельного участка	-
8.	Кадастровый или иной государственный учетный номер (инвентарный) здания, сооружения, объекта незавершенного строительства, расположенного на земельном участке	53:23:7302900:3279
9.	Сведения о земельных участках (землях общего пользования, территории общего пользования), посредством которых обеспечивается доступ	Земли общего пользования
10.	Иные сведения	-

4. Пояснения к сведениям об уточняемом земельном участке с кадастровым номером 53:23:7302900:125 :

1.	-

Сведения об уточняемых земельных участках

1. Сведения о характерных точках границы уточняемого земельного участка с кадастровым номером 53:23:7302900:126 :

Система координат МСК-53, зона 2					Зона №2		
Обозначение характерных точек границ	Координаты, м				Метод определения координат	Формулы, примененные для расчета средней квадратической погрешности определения координат характерных точек границ (Mt), с подставленными в такие формулы значениями и итоговые (вычисленные) значения Mt, м	Описание закрепления точки
	содержатся в Едином государственном реестре недвижимости		определены в результате выполнения комплексных кадастровых работ				
	X	Y	X	Y			
1	2	3	4	5	6	7	8
						-	
н127У	-	-	579298.33	2181882.78	-	-	-
н128У	-	-	579301.91	2181883.28	-	-	-
н129У	-	-	579301.00	2181889.77	-	-	-
н130У	-	-	579297.42	2181889.27	-	-	-
н127У	-	-	579298.33	2181882.78	-	-	-

2. Сведения о частях границ уточняемого земельного участка с кадастровым номером 53:23:7302900:126 :

Обозначение части границ		Горизонтальное проложение (S), м	Описание прохождения части границ	Сведения о согласовании местоположения границ (согласовано/спорное)
от т.	до т.			
1	2	3	4	5
н127У	н128У	3.61	-	-
н128У	н129У	6.55	-	-
н129У	н130У	3.61	-	-
н130У	н127У	6.55	-	-

3. Сведения о характеристиках уточняемого земельного участка с кадастровым номером 53:23:7302900:126 :

№ п/п	Наименование характеристики земельного участка	Значение характеристики
1	2	3
1.	Адрес земельного участка	-
1.1.	Сведения о местоположении земельного участка (при отсутствии адреса) в структурированном в соответствии с федеральной информационной адресной системой виде	-
1.2.	Дополнительные сведения о местоположении земельного участка	-
2.	Площадь земельного участка ± величина погрешности определения (вычисления) площади (P ± ΔP), м2	24 ± 2
3.	Формула, примененная для вычисления предельной погрешности определения площади земельного участка, с подставленными значениями и итоговые (вычисленные) значения (ΔP), м2	$\Delta P = 3.5 * Mt * \sqrt{P} = 3.5 * 0,1 * \sqrt{24} = 2$
4.	Площадь земельного участка согласно сведениям Единого государственного реестра недвижимости (P _{кад}), м2	30

3. Сведения о характеристиках уточняемого земельного участка с кадастровым номером 53:23:7302900:126 :

№ п/п	Наименование характеристики земельного участка	Значение характеристики
1	2	3
5.	Оценка расхождения Р и Ркад (Р - Ркад), м2	6
6.	Предельные минимальный и максимальный размеры земельного участка (Рмин и Рмакс), м2	- -
7.	Вид (виды) разрешенного использования	-
7.1.	Дополнительные сведения об использовании земельного участка	-
8.	Кадастровый или иной государственный учетный номер (инвентарный) здания, сооружения, объекта незавершенного строительства, расположенного на земельном участке	-
9.	Сведения о земельных участках (землях общего пользования, территории общего пользования), посредством которых обеспечивается доступ	Земли общего пользования
10.	Иные сведения	-

4. Пояснения к сведениям об уточняемом земельном участке с кадастровым номером 53:23:7302900:126 :

1.	-
----	---

Сведения об уточняемых земельных участках

1. Сведения о характерных точках границы уточняемого земельного участка с кадастровым номером 53:23:7302900:127 :

Система координат МСК-53, зона 2

Зона №2

Обозначение характерных точек границ	Координаты, м				Метод определения координат	Формулы, примененные для расчета средней квадратической погрешности определения координат характерных точек границ (Mt), с подставленными в такие формулы значениями и итоговые (вычисленные) значения Mt, м	Описание закрепления точки
	содержатся в Едином государственном реестре недвижимости		определены в результате выполнения комплексных кадастровых работ				
	X	Y	X	Y			
1	2	3	4	5	6	7	8
						-	
н118У	-	-	579312.07	2181883.97	-	-	-
950	-	-	579315.91	2181884.68	-	-	-
н131У	-	-	579315.07	2181891.23	-	-	-
н121У	-	-	579311.27	2181890.66	-	-	-
н118У	-	-	579312.07	2181883.97	-	-	-

2. Сведения о частях границ уточняемого земельного участка с кадастровым номером 53:23:7302900:127 :

Обозначение части границ		Горизонтальное проложение (S), м	Описание прохождения части границ	Сведения о согласовании местоположения границ (согласовано/спорное)
от т.	до т.			
1	2	3	4	5
н118У	950	3.91	-	-
950	н131У	6.60	-	-
н131У	н121У	3.84	-	-
н121У	н118У	6.74	-	-

3. Сведения о характеристиках уточняемого земельного участка с кадастровым номером 53:23:7302900:127 :

№ п/п	Наименование характеристики земельного участка	Значение характеристики
1	2	3
1.	Адрес земельного участка	-
1.1.	Сведения о местоположении земельного участка (при отсутствии адреса) в структурированном в соответствии с федеральной информационной адресной системой виде	-
1.2.	Дополнительные сведения о местоположении земельного участка	-
2.	Площадь земельного участка ± величина погрешности определения (вычисления) площади (P ± ΔP), м2	26 ± 2
3.	Формула, примененная для вычисления предельной погрешности определения площади земельного участка, с подставленными значениями и итоговые (вычисленные) значения (ΔP), м2	$\Delta P = 3.5 * Mt * \sqrt{P} = 3.5 * 0,1 * \sqrt{26} = 2$
4.	Площадь земельного участка согласно сведениям Единого государственного реестра недвижимости (P _{кад}), м2	24

3. Сведения о характеристиках уточняемого земельного участка с кадастровым номером 53:23:7302900:127 :

№ п/п	Наименование характеристики земельного участка	Значение характеристики
1	2	3
5.	Оценка расхождения Р и Ркад (Р - Ркад), м2	2
6.	Предельные минимальный и максимальный размеры земельного участка (Рмин и Рмакс), м2	- -
7.	Вид (виды) разрешенного использования	-
7.1.	Дополнительные сведения об использовании земельного участка	-
8.	Кадастровый или иной государственный учетный номер (инвентарный) здания, сооружения, объекта незавершенного строительства, расположенного на земельном участке	53:23:7302900:3280
9.	Сведения о земельных участках (землях общего пользования, территории общего пользования), посредством которых обеспечивается доступ	Земли общего пользования
10.	Иные сведения	-

4. Пояснения к сведениям об уточняемом земельном участке с кадастровым номером 53:23:7302900:127 :

1.	-

Сведения об уточняемых земельных участках

1. Сведения о характерных точках границы уточняемого земельного участка с кадастровым номером 53:23:7302900:128 :

Система координат МСК-53, зона 2

Зона №2

Обозначение характерных точек границ	Координаты, м				Метод определения координат	Формулы, примененные для расчета средней квадратической погрешности определения координат характерных точек границ (Mt), с подставленными в такие формулы значениями и итоговые (вычисленные) значения Mt, м	Описание закрепления точки
	содержатся в Едином государственном реестре недвижимости		определены в результате выполнения комплексных работ кадастровых работ				
	X	Y	X	Y			
1	2	3	4	5	6	7	8
						-	
950	-	-	579315.91	2181884.68	-	-	-
н116У	-	-	579319.40	2181885.19	-	-	-
н132У	-	-	579318.54	2181891.74	-	-	-
н131У	-	-	579315.07	2181891.23	-	-	-
950	-	-	579315.91	2181884.68	-	-	-

2. Сведения о частях границ уточняемого земельного участка с кадастровым номером 53:23:7302900:128 :

Обозначение части границ		Горизонтальное проложение (S), м	Описание прохождения части границ	Сведения о согласовании местоположения границ (согласовано/спорное)
от т.	до т.			
1	2	3	4	5
950	н116У	3.53	-	-
н116У	н132У	6.61	-	-
н132У	н131У	3.51	-	-
н131У	950	6.60	-	-

3. Сведения о характеристиках уточняемого земельного участка с кадастровым номером 53:23:7302900:128 :

№ п/п	Наименование характеристики земельного участка	Значение характеристики
1	2	3
1.	Адрес земельного участка	-
1.1.	Сведения о местоположении земельного участка (при отсутствии адреса) в структурированном в соответствии с федеральной информационной адресной системой виде	-
1.2.	Дополнительные сведения о местоположении земельного участка	-
2.	Площадь земельного участка ± величина погрешности определения (вычисления) площади ($P \pm \Delta P$), м ²	23 ± 2
3.	Формула, примененная для вычисления предельной погрешности определения площади земельного участка, с подставленными значениями и итоговые (вычисленные) значения (ΔP), м ²	$\Delta P = 3.5 * Mt * \sqrt{P} = 3.5 * 0,1 * \sqrt{23} = 2$
4.	Площадь земельного участка согласно сведениям Единого государственного реестра недвижимости ($P_{\text{кад}}$), м ²	21

3. Сведения о характеристиках уточняемого земельного участка с кадастровым номером 53:23:7302900:128 :

№ п/п	Наименование характеристики земельного участка	Значение характеристики
1	2	3
5.	Оценка расхождения Р и Ркад (Р - Ркад), м2	2
6.	Предельные минимальный и максимальный размеры земельного участка (Рмин и Рмакс), м2	- -
7.	Вид (виды) разрешенного использования	-
7.1.	Дополнительные сведения об использовании земельного участка	-
8.	Кадастровый или иной государственный учетный номер (инвентарный) здания, сооружения, объекта незавершенного строительства, расположенного на земельном участке	53:23:7302900:3005
9.	Сведения о земельных участках (землях общего пользования, территории общего пользования), посредством которых обеспечивается доступ	Земли общего пользования
10.	Иные сведения	-

4. Пояснения к сведениям об уточняемом земельном участке с кадастровым номером 53:23:7302900:128 :

1.	-

Сведения об уточняемых земельных участках

1. Сведения о характерных точках границы уточняемого земельного участка с кадастровым номером 53:23:7302900:129 :

Система координат МСК-53, зона 2

Зона №2

Обозначение характерных точек границ	Координаты, м				Метод определения координат	Формулы, примененные для расчета средней квадратической погрешности определения координат характерных точек границ (Mt), с подставленными в такие формулы значениями и итоговые (вычисленные) значения Mt, м	Описание закрепления точки
	содержатся в Едином государственном реестре недвижимости		определены в результате выполнения комплексных кадастровых работ				
	X	Y	X	Y			
1	2	3	4	5	6	7	8
						-	
н133У	-	-	579322.06	2181892.10	-	-	-
н132У	-	-	579318.54	2181891.74	-	-	-
н116У	-	-	579319.40	2181885.19	-	-	-
н114У	-	-	579322.91	2181885.50	-	-	-
н133У	-	-	579322.06	2181892.10	-	-	-

2. Сведения о частях границ уточняемого земельного участка с кадастровым номером 53:23:7302900:129 :

Обозначение части границ		Горизонтальное проложение (S), м	Описание прохождения части границ	Сведения о согласовании местоположения границ (согласовано/спорное)
от т.	до т.			
1	2	3	4	5
н133У	н132У	3.54	-	-
н132У	н116У	6.61	-	-
н116У	н114У	3.52	-	-
н114У	н133У	6.65	-	-

3. Сведения о характеристиках уточняемого земельного участка с кадастровым номером 53:23:7302900:129 :

№ п/п	Наименование характеристики земельного участка	Значение характеристики
1	2	3
1.	Адрес земельного участка	-
1.1.	Сведения о местоположении земельного участка (при отсутствии адреса) в структурированном в соответствии с федеральной информационной адресной системой виде	-
1.2.	Дополнительные сведения о местоположении земельного участка	-
2.	Площадь земельного участка ± величина погрешности определения (вычисления) площади ($P \pm \Delta P$), м ²	23 ± 2
3.	Формула, примененная для вычисления предельной погрешности определения площади земельного участка, с подставленными значениями и итоговые (вычисленные) значения (ΔP), м ²	$\Delta P = 3.5 * Mt * \sqrt{P} = 3.5 * 0,1 * \sqrt{23} = 2$
4.	Площадь земельного участка согласно сведениям Единого государственного реестра недвижимости ($P_{\text{кад}}$), м ²	21

3. Сведения о характеристиках уточняемого земельного участка с кадастровым номером 53:23:7302900:129 :

№ п/п	Наименование характеристики земельного участка	Значение характеристики
1	2	3
5.	Оценка расхождения Р и Ркад (Р - Ркад), м2	2
6.	Предельные минимальный и максимальный размеры земельного участка (Рмин и Рмакс), м2	- -
7.	Вид (виды) разрешенного использования	-
7.1.	Дополнительные сведения об использовании земельного участка	-
8.	Кадастровый или иной государственный учетный номер (инвентарный) здания, сооружения, объекта незавершенного строительства, расположенного на земельном участке	53:23:7302900:3275
9.	Сведения о земельных участках (землях общего пользования, территории общего пользования), посредством которых обеспечивается доступ	Земли общего пользования
10.	Иные сведения	-

4. Пояснения к сведениям об уточняемом земельном участке с кадастровым номером 53:23:7302900:129 :

1.	-

Сведения об уточняемых земельных участках

1. Сведения о характерных точках границы уточняемого земельного участка с кадастровым номером 53:23:7302900:130 :

Система координат МСК-53, зона 2					Зона №2		
Обозначение характерных точек границ	Координаты, м				Метод определения координат	Формулы, примененные для расчета средней квадратической погрешности определения координат характерных точек границ (Mt), с подставленными в такие формулы значениями и итоговые (вычисленные) значения Mt, м	Описание закрепления точки
	содержатся в Едином государственном реестре недвижимости		определены в результате выполнения комплексных кадастровых работ				
	X	Y	X	Y			
1	2	3	4	5	6	7	8
						-	
н133У	-	-	579322.06	2181892.10	-	-	-
н114У	-	-	579322.91	2181885.50	-	-	-
н112У	-	-	579326.40	2181886.04	-	-	-
н134У	-	-	579325.58	2181892.47	-	-	-
н133У	-	-	579322.06	2181892.10	-	-	-

2. Сведения о частях границ уточняемого земельного участка с кадастровым номером 53:23:7302900:130 :

Обозначение части границ		Горизонтальное проложение (S), м	Описание прохождения части границ	Сведения о согласовании местоположения границ (согласовано/спорное)
от т.	до т.			
1	2	3	4	5
н133У	н114У	6.65	-	-
н114У	н112У	3.53	-	-
н112У	н134У	6.48	-	-
н134У	н133У	3.54	-	-

3. Сведения о характеристиках уточняемого земельного участка с кадастровым номером 53:23:7302900:130 :

№ п/п	Наименование характеристики земельного участка	Значение характеристики
1	2	3
1.	Адрес земельного участка	-
1.1.	Сведения о местоположении земельного участка (при отсутствии адреса) в структурированном в соответствии с федеральной информационной адресной системой виде	-
1.2.	Дополнительные сведения о местоположении земельного участка	-
2.	Площадь земельного участка ± величина погрешности определения (вычисления) площади (P ± ΔP), м ²	23 ± 2
3.	Формула, примененная для вычисления предельной погрешности определения площади земельного участка, с подставленными значениями и итоговые (вычисленные) значения (ΔP), м ²	$\Delta P = 3.5 * Mt * \sqrt{P} = 3.5 * 0,1 * \sqrt{23} = 2$
4.	Площадь земельного участка согласно сведениям Единого государственного реестра недвижимости (P _{кад}), м ²	21

3. Сведения о характеристиках уточняемого земельного участка с кадастровым номером 53:23:7302900:130 :

№ п/п	Наименование характеристики земельного участка	Значение характеристики
1	2	3
5.	Оценка расхождения Р и Ркад (Р - Ркад), м2	2
6.	Предельные минимальный и максимальный размеры земельного участка (Рмин и Рмакс), м2	- -
7.	Вид (виды) разрешенного использования	-
7.1.	Дополнительные сведения об использовании земельного участка	-
8.	Кадастровый или иной государственный учетный номер (инвентарный) здания, сооружения, объекта незавершенного строительства, расположенного на земельном участке	53:23:7302900:3004
9.	Сведения о земельных участках (землях общего пользования, территории общего пользования), посредством которых обеспечивается доступ	Земли общего пользования
10.	Иные сведения	-

4. Пояснения к сведениям об уточняемом земельном участке с кадастровым номером 53:23:7302900:130 :

1.	-

Сведения об уточняемых земельных участках

1. Сведения о характерных точках границы уточняемого земельного участка с кадастровым номером 53:23:7302900:131 :

Система координат МСК-53, зона 2

Зона №2

Обозначение характерных точек границ	Координаты, м				Метод определения координат	Формулы, примененные для расчета средней квадратической погрешности определения координат характерных точек границ (Mt), с подставленными в такие формулы значениями и итоговые (вычисленные) значения Mt, м	Описание закрепления точки
	содержатся в Едином государственном реестре недвижимости		определены в результате выполнения комплексных работ кадастровых работ				
	X	Y	X	Y			
1	2	3	4	5	6	7	8
						-	
н112У	-	-	579326.40	2181886.04	-	-	-
н110У	-	-	579329.89	2181886.53	-	-	-
н135У	-	-	579329.11	2181892.83	-	-	-
н134У	-	-	579325.58	2181892.47	-	-	-
н112У	-	-	579326.40	2181886.04	-	-	-

2. Сведения о частях границ уточняемого земельного участка с кадастровым номером 53:23:7302900:131 :

Обозначение части границ		Горизонтальное проложение (S), м	Описание прохождения части границ	Сведения о согласовании местоположения границ (согласовано/спорное)
от т.	до т.			
1	2	3	4	5
н112У	н110У	3.52	-	-
н110У	н135У	6.35	-	-
н135У	н134У	3.55	-	-
н134У	н112У	6.48	-	-

3. Сведения о характеристиках уточняемого земельного участка с кадастровым номером 53:23:7302900:131 :

№ п/п	Наименование характеристики земельного участка	Значение характеристики
1	2	3
1.	Адрес земельного участка	-
1.1.	Сведения о местоположении земельного участка (при отсутствии адреса) в структурированном в соответствии с федеральной информационной адресной системой виде	-
1.2.	Дополнительные сведения о местоположении земельного участка	-
2.	Площадь земельного участка ± величина погрешности определения (вычисления) площади (P ± ΔP), м2	23 ± 2
3.	Формула, примененная для вычисления предельной погрешности определения площади земельного участка, с подставленными значениями и итоговые (вычисленные) значения (ΔP), м2	$\Delta P = 3.5 * Mt * \sqrt{P} = 3.5 * 0,1 * \sqrt{23} = 2$
4.	Площадь земельного участка согласно сведениям Единого государственного реестра недвижимости (P _{кад}), м2	21

3. Сведения о характеристиках уточняемого земельного участка с кадастровым номером 53:23:7302900:131 :

№ п/п	Наименование характеристики земельного участка	Значение характеристики
1	2	3
5.	Оценка расхождения Р и Ркад (Р - Ркад), м2	2
6.	Предельные минимальный и максимальный размеры земельного участка (Рмин и Рмакс), м2	- -
7.	Вид (виды) разрешенного использования	-
7.1.	Дополнительные сведения об использовании земельного участка	-
8.	Кадастровый или иной государственный учетный номер (инвентарный) здания, сооружения, объекта незавершенного строительства, расположенного на земельном участке	53:23:7302900:4448
9.	Сведения о земельных участках (землях общего пользования, территории общего пользования), посредством которых обеспечивается доступ	Земли общего пользования
10.	Иные сведения	-

4. Пояснения к сведениям об уточняемом земельном участке с кадастровым номером 53:23:7302900:131 :

1.	-

Сведения об уточняемых земельных участках

1. Сведения о характерных точках границы уточняемого земельного участка с кадастровым номером 53:23:7302900:133 :

Система координат МСК-53, зона 2					Зона №2		
Обозначение характерных точек границ	Координаты, м				Метод определения координат	Формулы, примененные для расчета средней квадратической погрешности определения координат характерных точек границ (Mt), с подставленными в такие формулы значениями и итоговые (вычисленные) значения Mt, м	Описание закрепления точки
	содержатся в Едином государственном реестре недвижимости		определены в результате выполнения комплексных работ кадастровых работ				
	X	Y	X	Y			
1	2	3	4	5	6	7	8
						-	
н108У	-	-	579333.38	2181886.99	-	-	-
н106У	-	-	579336.87	2181887.45	-	-	-
н136У	-	-	579336.05	2181893.64	-	-	-
951	-	-	579332.50	2181893.19	-	-	-
н108У	-	-	579333.38	2181886.99	-	-	-

2. Сведения о частях границ уточняемого земельного участка с кадастровым номером 53:23:7302900:133 :

Обозначение части границ		Горизонтальное проложение (S), м	Описание прохождения части границ	Сведения о согласовании местоположения границ (согласовано/спорное)
от т.	до т.			
1	2	3	4	5
н108У	н106У	3.52	-	-
н106У	н136У	6.24	-	-
н136У	951	3.58	-	-
951	н108У	6.26	-	-

3. Сведения о характеристиках уточняемого земельного участка с кадастровым номером 53:23:7302900:133 :

№ п/п	Наименование характеристики земельного участка	Значение характеристики
1	2	3
1.	Адрес земельного участка	-
1.1.	Сведения о местоположении земельного участка (при отсутствии адреса) в структурированном в соответствии с федеральной информационной адресной системой виде	-
1.2.	Дополнительные сведения о местоположении земельного участка	-
2.	Площадь земельного участка ± величина погрешности определения (вычисления) площади ($P \pm \Delta P$), м ²	22 ± 2
3.	Формула, примененная для вычисления предельной погрешности определения площади земельного участка, с подставленными значениями и итоговые (вычисленные) значения (ΔP), м ²	$\Delta P = 3.5 * Mt * \sqrt{P} = 3.5 * 0,1 * \sqrt{22} = 2$
4.	Площадь земельного участка согласно сведениям Единого государственного реестра недвижимости ($P_{\text{кад}}$), м ²	21

3. Сведения о характеристиках уточняемого земельного участка с кадастровым номером 53:23:7302900:133 :

№ п/п	Наименование характеристики земельного участка	Значение характеристики
1	2	3
5.	Оценка расхождения Р и Ркад (Р - Ркад), м2	1
6.	Предельные минимальный и максимальный размеры земельного участка (Рмин и Рмакс), м2	- -
7.	Вид (виды) разрешенного использования	-
7.1.	Дополнительные сведения об использовании земельного участка	-
8.	Кадастровый или иной государственный учетный номер (инвентарный) здания, сооружения, объекта незавершенного строительства, расположенного на земельном участке	53:23:7302900:3633
9.	Сведения о земельных участках (землях общего пользования, территории общего пользования), посредством которых обеспечивается доступ	Земли общего пользования
10.	Иные сведения	-

4. Пояснения к сведениям об уточняемом земельном участке с кадастровым номером 53:23:7302900:133 :

1.	-
----	---

Сведения об уточняемых земельных участках

1. Сведения о характерных точках границы уточняемого земельного участка с кадастровым номером 53:23:7302900:134 :

Система координат МСК-53, зона 2

Зона №2

Обозначение характерных точек границ	Координаты, м				Метод определения координат	Формулы, примененные для расчета средней квадратической погрешности определения координат характерных точек границ (Mt), с подставленными в такие формулы значениями и итоговые (вычисленные) значения Mt, м	Описание закрепления точки
	содержатся в Едином государственном реестре недвижимости		определены в результате выполнения комплексных работ кадастровых работ				
	X	Y	X	Y			
1	2	3	4	5	6	7	8
						-	
н106У	-	-	579336.87	2181887.45	-	-	-
н104У	-	-	579340.39	2181887.96	-	-	-
н137У	-	-	579339.59	2181894.11	-	-	-
н136У	-	-	579336.05	2181893.64	-	-	-
н106У	-	-	579336.87	2181887.45	-	-	-

2. Сведения о частях границ уточняемого земельного участка с кадастровым номером 53:23:7302900:134 :

Обозначение части границ		Горизонтальное проложение (S), м	Описание прохождения части границ	Сведения о согласовании местоположения границ (согласовано/спорное)
от т.	до т.			
1	2	3	4	5
н106У	н104У	3.56	-	-
н104У	н137У	6.20	-	-
н137У	н136У	3.57	-	-
н136У	н106У	6.24	-	-

3. Сведения о характеристиках уточняемого земельного участка с кадастровым номером 53:23:7302900:134 :

№ п/п	Наименование характеристики земельного участка	Значение характеристики
1	2	3
1.	Адрес земельного участка	-
1.1.	Сведения о местоположении земельного участка (при отсутствии адреса) в структурированном в соответствии с федеральной информационной адресной системой виде	-
1.2.	Дополнительные сведения о местоположении земельного участка	-
2.	Площадь земельного участка ± величина погрешности определения (вычисления) площади (P ± ΔP), м2	22 ± 2
3.	Формула, примененная для вычисления предельной погрешности определения площади земельного участка, с подставленными значениями и итоговые (вычисленные) значения (ΔP), м2	$\Delta P = 3.5 * Mt * \sqrt{P} = 3.5 * 0,1 * \sqrt{22} = 2$
4.	Площадь земельного участка согласно сведениям Единого государственного реестра недвижимости (P _{кад}), м2	21

3. Сведения о характеристиках уточняемого земельного участка с кадастровым номером 53:23:7302900:134 :

№ п/п	Наименование характеристики земельного участка	Значение характеристики
1	2	3
5.	Оценка расхождения Р и Ркад (Р - Ркад), м2	1
6.	Предельные минимальный и максимальный размеры земельного участка (Рмин и Рмакс), м2	- -
7.	Вид (виды) разрешенного использования	-
7.1.	Дополнительные сведения об использовании земельного участка	-
8.	Кадастровый или иной государственный учетный номер (инвентарный) здания, сооружения, объекта незавершенного строительства, расположенного на земельном участке	53:23:7302900:3000
9.	Сведения о земельных участках (землях общего пользования, территории общего пользования), посредством которых обеспечивается доступ	Земли общего пользования
10.	Иные сведения	-

4. Пояснения к сведениям об уточняемом земельном участке с кадастровым номером 53:23:7302900:134 :

1.	-

Сведения об уточняемых земельных участках

1. Сведения о характерных точках границы уточняемого земельного участка с кадастровым номером 53:23:7302900:135 :

Система координат МСК-53, зона 2

Зона №2

Обозначение характерных точек границ	Координаты, м				Метод определения координат	Формулы, примененные для расчета средней квадратической погрешности определения координат характерных точек границ (Mt), с подставленными в такие формулы значениями и итоговые (вычисленные) значения Mt, м	Описание закрепления точки
	содержатся в Едином государственном реестре недвижимости		определены в результате выполнения комплексных кадастровых работ				
	X	Y	X	Y			
1	2	3	4	5	6	7	8
						-	
н104У	-	-	579340.39	2181887.96	-	-	-
н102У	-	-	579343.85	2181888.42	-	-	-
н138У	-	-	579343.05	2181894.56	-	-	-
н137У	-	-	579339.59	2181894.11	-	-	-
н104У	-	-	579340.39	2181887.96	-	-	-

2. Сведения о частях границ уточняемого земельного участка с кадастровым номером 53:23:7302900:135 :

Обозначение части границ		Горизонтальное проложение (S), м	Описание прохождения части границ	Сведения о согласовании местоположения границ (согласовано/спорное)
от т.	до т.			
1	2	3	4	5
н104У	н102У	3.49	-	-
н102У	н138У	6.19	-	-
н138У	н137У	3.49	-	-
н137У	н104У	6.20	-	-

3. Сведения о характеристиках уточняемого земельного участка с кадастровым номером 53:23:7302900:135 :

№ п/п	Наименование характеристики земельного участка	Значение характеристики
1	2	3
1.	Адрес земельного участка	-
1.1.	Сведения о местоположении земельного участка (при отсутствии адреса) в структурированном в соответствии с федеральной информационной адресной системой виде	-
1.2.	Дополнительные сведения о местоположении земельного участка	-
2.	Площадь земельного участка ± величина погрешности определения (вычисления) площади ($P \pm \Delta P$), м ²	22 ± 2
3.	Формула, примененная для вычисления предельной погрешности определения площади земельного участка, с подставленными значениями и итоговые (вычисленные) значения (ΔP), м ²	$\Delta P = 3.5 * Mt * \sqrt{P} = 3.5 * 0,1 * \sqrt{22} = 2$
4.	Площадь земельного участка согласно сведениям Единого государственного реестра недвижимости ($P_{\text{кад}}$), м ²	23

3. Сведения о характеристиках уточняемого земельного участка с кадастровым номером 53:23:7302900:135 :

№ п/п	Наименование характеристики земельного участка	Значение характеристики
1	2	3
5.	Оценка расхождения Р и Ркад (Р - Ркад), м2	1
6.	Предельные минимальный и максимальный размеры земельного участка (Рмин и Рмакс), м2	- -
7.	Вид (виды) разрешенного использования	-
7.1.	Дополнительные сведения об использовании земельного участка	-
8.	Кадастровый или иной государственный учетный номер (инвентарный) здания, сооружения, объекта незавершенного строительства, расположенного на земельном участке	53:23:7302900:3003
9.	Сведения о земельных участках (землях общего пользования, территории общего пользования), посредством которых обеспечивается доступ	Земли общего пользования
10.	Иные сведения	-

4. Пояснения к сведениям об уточняемом земельном участке с кадастровым номером 53:23:7302900:135 :

1.	-

Сведения об уточняемых земельных участках

1. Сведения о характерных точках границы уточняемого земельного участка с кадастровым номером 53:23:7302900:136 :

Система координат МСК-53, зона 2

Зона №2

Обозначение характерных точек границ	Координаты, м				Метод определения координат	Формулы, примененные для расчета средней квадратической погрешности определения координат характерных точек границ (Mt), с подставленными в такие формулы значениями и итоговые (вычисленные) значения Mt, м	Описание закрепления точки
	содержатся в Едином государственном реестре недвижимости		определены в результате выполнения комплексных кадастровых работ				
	X	Y	X	Y			
1	2	3	4	5	6	7	8
						-	
н102У	-	-	579343.85	2181888.42	-	-	-
н100У	-	-	579347.35	2181888.87	-	-	-
н139У	-	-	579346.52	2181895.01	-	-	-
н138У	-	-	579343.05	2181894.56	-	-	-
н102У	-	-	579343.85	2181888.42	-	-	-

2. Сведения о частях границ уточняемого земельного участка с кадастровым номером 53:23:7302900:136 :

Обозначение части границ		Горизонтальное проложение (S), м	Описание прохождения части границ	Сведения о согласовании местоположения границ (согласовано/спорное)
от т.	до т.			
1	2	3	4	5
н102У	н100У	3.53	-	-
н100У	н139У	6.20	-	-
н139У	н138У	3.50	-	-
н138У	н102У	6.19	-	-

3. Сведения о характеристиках уточняемого земельного участка с кадастровым номером 53:23:7302900:136 :

№ п/п	Наименование характеристики земельного участка	Значение характеристики
1	2	3
1.	Адрес земельного участка	-
1.1.	Сведения о местоположении земельного участка (при отсутствии адреса) в структурированном в соответствии с федеральной информационной адресной системой виде	-
1.2.	Дополнительные сведения о местоположении земельного участка	-
2.	Площадь земельного участка ± величина погрешности определения (вычисления) площади (P ± ΔP), м2	22 ± 2
3.	Формула, примененная для вычисления предельной погрешности определения площади земельного участка, с подставленными значениями и итоговые (вычисленные) значения (ΔP), м2	$\Delta P = 3.5 * Mt * \sqrt{P} = 3.5 * 0,1 * \sqrt{22} = 2$
4.	Площадь земельного участка согласно сведениям Единого государственного реестра недвижимости (P _{кад}), м2	21

3. Сведения о характеристиках уточняемого земельного участка с кадастровым номером 53:23:7302900:136 :

№ п/п	Наименование характеристики земельного участка	Значение характеристики
1	2	3
5.	Оценка расхождения Р и Ркад (Р - Ркад), м2	1
6.	Предельные минимальный и максимальный размеры земельного участка (Рмин и Рмакс), м2	- -
7.	Вид (виды) разрешенного использования	-
7.1.	Дополнительные сведения об использовании земельного участка	-
8.	Кадастровый или иной государственный учетный номер (инвентарный) здания, сооружения, объекта незавершенного строительства, расположенного на земельном участке	53:23:7302900:3297
9.	Сведения о земельных участках (землях общего пользования, территории общего пользования), посредством которых обеспечивается доступ	Земли общего пользования
10.	Иные сведения	-

4. Пояснения к сведениям об уточняемом земельном участке с кадастровым номером 53:23:7302900:136 :

1.	-

Сведения об уточняемых земельных участках

1. Сведения о характерных точках границы уточняемого земельного участка с кадастровым номером 53:23:7302900:137 :

Система координат МСК-53, зона 2

Зона №2

Обозначение характерных точек границ	Координаты, м				Метод определения координат	Формулы, примененные для расчета средней квадратической погрешности определения координат характерных точек границ (Mt), с подставленными в такие формулы значениями и итоговые (вычисленные) значения Mt, м	Описание закрепления точки
	содержатся в Едином государственном реестре недвижимости		определены в результате выполнения комплексных работ кадастровых работ				
	X	Y	X	Y			
1	2	3	4	5	6	7	8
						-	
н100У	-	-	579347.35	2181888.87	-	-	-
н98У	-	-	579351.10	2181889.27	-	-	-
н140У	-	-	579350.30	2181895.47	-	-	-
н139У	-	-	579346.52	2181895.01	-	-	-
н100У	-	-	579347.35	2181888.87	-	-	-

2. Сведения о частях границ уточняемого земельного участка с кадастровым номером 53:23:7302900:137 :

Обозначение части границ		Горизонтальное проложение (S), м	Описание прохождения части границ	Сведения о согласовании местоположения границ (согласовано/спорное)
от т.	до т.			
1	2	3	4	5
н100У	н98У	3.77	-	-
н98У	н140У	6.25	-	-
н140У	н139У	3.81	-	-
н139У	н100У	6.20	-	-

3. Сведения о характеристиках уточняемого земельного участка с кадастровым номером 53:23:7302900:137 :

№ п/п	Наименование характеристики земельного участка	Значение характеристики
1	2	3
1.	Адрес земельного участка	-
1.1.	Сведения о местоположении земельного участка (при отсутствии адреса) в структурированном в соответствии с федеральной информационной адресной системой виде	-
1.2.	Дополнительные сведения о местоположении земельного участка	-
2.	Площадь земельного участка ± величина погрешности определения (вычисления) площади (P ± ΔP), м2	24 ± 2
3.	Формула, примененная для вычисления предельной погрешности определения площади земельного участка, с подставленными значениями и итоговые (вычисленные) значения (ΔP), м2	$\Delta P = 3.5 * Mt * \sqrt{P} = 3.5 * 0,1 * \sqrt{24} = 2$
4.	Площадь земельного участка согласно сведениям Единого государственного реестра недвижимости (P _{кад}), м2	23

3. Сведения о характеристиках уточняемого земельного участка с кадастровым номером 53:23:7302900:137 :

№ п/п	Наименование характеристики земельного участка	Значение характеристики
1	2	3
5.	Оценка расхождения Р и Ркад (Р - Ркад), м2	1
6.	Предельные минимальный и максимальный размеры земельного участка (Рмин и Рмакс), м2	- -
7.	Вид (виды) разрешенного использования	-
7.1.	Дополнительные сведения об использовании земельного участка	-
8.	Кадастровый или иной государственный учетный номер (инвентарный) здания, сооружения, объекта незавершенного строительства, расположенного на земельном участке	53:23:7302900:4410
9.	Сведения о земельных участках (землях общего пользования, территории общего пользования), посредством которых обеспечивается доступ	Земли общего пользования
10.	Иные сведения	-

4. Пояснения к сведениям об уточняемом земельном участке с кадастровым номером 53:23:7302900:137 :

1.	-

Сведения об уточняемых земельных участках

1. Сведения о характерных точках границы уточняемого земельного участка с кадастровым номером 53:23:7302900:138 :

Система координат МСК-53, зона 2

Зона №2

Обозначение характерных точек границ	Координаты, м				Метод определения координат	Формулы, примененные для расчета средней квадратической погрешности определения координат характерных точек границ (Mt), с подставленными в такие формулы значениями и итоговые (вычисленные) значения Mt, м	Описание закрепления точки
	содержатся в Едином государственном реестре недвижимости		определены в результате выполнения комплексных работ кадастровых работ				
	X	Y	X	Y			
1	2	3	4	5	6	7	8
						-	
н98У	-	-	579351.10	2181889.27	-	-	-
н95У	-	-	579355.13	2181889.75	-	-	-
н141У	-	-	579354.40	2181895.87	-	-	-
н140У	-	-	579350.30	2181895.47	-	-	-
н98У	-	-	579351.10	2181889.27	-	-	-

2. Сведения о частях границ уточняемого земельного участка с кадастровым номером 53:23:7302900:138 :

Обозначение части границ		Горизонтальное проложение (S), м	Описание прохождения части границ	Сведения о согласовании местоположения границ (согласовано/спорное)
от т.	до т.			
1	2	3	4	5
н98У	н95У	4.06	-	-
н95У	н141У	6.16	-	-
н141У	н140У	4.12	-	-
н140У	н98У	6.25	-	-

3. Сведения о характеристиках уточняемого земельного участка с кадастровым номером 53:23:7302900:138 :

№ п/п	Наименование характеристики земельного участка	Значение характеристики
1	2	3
1.	Адрес земельного участка	-
1.1.	Сведения о местоположении земельного участка (при отсутствии адреса) в структурированном в соответствии с федеральной информационной адресной системой виде	-
1.2.	Дополнительные сведения о местоположении земельного участка	-
2.	Площадь земельного участка ± величина погрешности определения (вычисления) площади ($P \pm \Delta P$), м ²	25 ± 2
3.	Формула, примененная для вычисления предельной погрешности определения площади земельного участка, с подставленными значениями и итоговые (вычисленные) значения (ΔP), м ²	$\Delta P = 3.5 * Mt * \sqrt{P} = 3.5 * 0,1 * \sqrt{25} = 2$
4.	Площадь земельного участка согласно сведениям Единого государственного реестра недвижимости ($P_{\text{кад}}$), м ²	21

3. Сведения о характеристиках уточняемого земельного участка с кадастровым номером 53:23:7302900:138 :

№ п/п	Наименование характеристики земельного участка	Значение характеристики
1	2	3
5.	Оценка расхождения Р и Ркад (Р - Ркад), м2	4
6.	Предельные минимальный и максимальный размеры земельного участка (Рмин и Рмакс), м2	- -
7.	Вид (виды) разрешенного использования	-
7.1.	Дополнительные сведения об использовании земельного участка	-
8.	Кадастровый или иной государственный учетный номер (инвентарный) здания, сооружения, объекта незавершенного строительства, расположенного на земельном участке	53:23:7302900:3274
9.	Сведения о земельных участках (землях общего пользования, территории общего пользования), посредством которых обеспечивается доступ	Земли общего пользования
10.	Иные сведения	-

4. Пояснения к сведениям об уточняемом земельном участке с кадастровым номером 53:23:7302900:138 :

1.	-

Сведения об уточняемых земельных участках

1. Сведения о характерных точках границы уточняемого земельного участка с кадастровым номером 53:23:7302900:139 :

Система координат МСК-53, зона 2					Зона №2		
Обозначение характерных точек границ	Координаты, м				Метод определения координат	Формулы, примененные для расчета средней квадратической погрешности определения координат характерных точек границ (Mt), с подставленными в такие формулы значениями и итоговые (вычисленные) значения Mt, м	Описание закрепления точки
	содержатся в Едином государственном реестре недвижимости		определены в результате выполнения комплексных кадастровых работ				
	X	Y	X	Y			
1	2	3	4	5	6	7	8
						-	
н95У	-	-	579355.13	2181889.75	-	-	-
н93У	-	-	579358.17	2181890.09	-	-	-
н92У	-	-	579359.16	2181890.38	-	-	-
н142У	-	-	579358.31	2181896.25	-	-	-
н141У	-	-	579354.40	2181895.87	-	-	-
н95У	-	-	579355.13	2181889.75	-	-	-

2. Сведения о частях границ уточняемого земельного участка с кадастровым номером 53:23:7302900:139 :

Обозначение части границ		Горизонтальное проложение (S), м	Описание прохождения части границ	Сведения о согласовании местоположения границ (согласовано/спорное)
от т.	до т.			
1	2	3	4	5
н95У	н93У	3.06	-	-
н93У	н92У	1.03	-	-
н92У	н142У	5.93	-	-
н142У	н141У	3.93	-	-
н141У	н95У	6.16	-	-

3. Сведения о характеристиках уточняемого земельного участка с кадастровым номером 53:23:7302900:139 :

№ п/п	Наименование характеристики земельного участка	Значение характеристики
1	2	3
1.	Адрес земельного участка	-
1.1.	Сведения о местоположении земельного участка (при отсутствии адреса) в структурированном в соответствии с федеральной информационной адресной системой виде	-
1.2.	Дополнительные сведения о местоположении земельного участка	-
2.	Площадь земельного участка ± величина погрешности определения (вычисления) площади ($P \pm \Delta P$), м ²	24 ± 2
3.	Формула, примененная для вычисления предельной погрешности определения площади земельного участка, с подставленными значениями и итоговые (вычисленные) значения (ΔP), м ²	$\Delta P = 3.5 * Mt * \sqrt{P} = 3.5 * 0,1 * \sqrt{24} = 2$

3. Сведения о характеристиках уточняемого земельного участка с кадастровым номером 53:23:7302900:139 :

№ п/п	Наименование характеристики земельного участка	Значение характеристики
1	2	3
4.	Площадь земельного участка согласно сведениям Единого государственного реестра недвижимости (Ркад), м2	22
5.	Оценка расхождения Р и Ркад (Р - Ркад), м2	2
6.	Предельные минимальный и максимальный размеры земельного участка (Рмин и Рмакс), м2	- -
7.	Вид (виды) разрешенного использования	-
7.1.	Дополнительные сведения об использовании земельного участка	-
8.	Кадастровый или иной государственный учетный номер (инвентарный) здания, сооружения, объекта незавершенного строительства, расположенного на земельном участке	53:23:7302900:3001
9.	Сведения о земельных участках (землях общего пользования, территории общего пользования), посредством которых обеспечивается доступ	Земли общего пользования
10.	Иные сведения	-

4. Пояснения к сведениям об уточняемом земельном участке с кадастровым номером 53:23:7302900:139 :

1. -

Сведения об уточняемых земельных участках

1. Сведения о характерных точках границы уточняемого земельного участка с кадастровым номером 53:23:7302900:140 :

Система координат МСК-53, зона 2

Зона №2

Обозначение характерных точек границ	Координаты, м				Метод определения координат	Формулы, примененные для расчета средней квадратической погрешности определения координат характерных точек границ (Mt), с подставленными в такие формулы значениями и итоговые (вычисленные) значения Mt, м	Описание закрепления точки
	содержатся в Едином государственном реестре недвижимости		определены в результате выполнения комплексных работ кадастровых работ				
	X	Y	X	Y			
1	2	3	4	5	6	7	8
						-	
н92У	-	-	579359.16	2181890.38	-	-	-
н91У	-	-	579362.66	2181890.82	-	-	-
н143У	-	-	579361.81	2181896.59	-	-	-
н142У	-	-	579358.31	2181896.25	-	-	-
н92У	-	-	579359.16	2181890.38	-	-	-

2. Сведения о частях границ уточняемого земельного участка с кадастровым номером 53:23:7302900:140 :

Обозначение части границ		Горизонтальное проложение (S), м	Описание прохождения части границ	Сведения о согласовании местоположения границ (согласовано/спорное)
от т.	до т.			
1	2	3	4	5
н92У	н91У	3.53	-	-
н91У	н143У	5.83	-	-
н143У	н142У	3.52	-	-
н142У	н92У	5.93	-	-

3. Сведения о характеристиках уточняемого земельного участка с кадастровым номером 53:23:7302900:140 :

№ п/п	Наименование характеристики земельного участка	Значение характеристики
1	2	3
1.	Адрес земельного участка	-
1.1.	Сведения о местоположении земельного участка (при отсутствии адреса) в структурированном в соответствии с федеральной информационной адресной системой виде	-
1.2.	Дополнительные сведения о местоположении земельного участка	-
2.	Площадь земельного участка ± величина погрешности определения (вычисления) площади (P ± ΔP), м2	21 ± 2
3.	Формула, примененная для вычисления предельной погрешности определения площади земельного участка, с подставленными значениями и итоговые (вычисленные) значения (ΔP), м2	$\Delta P = 3.5 * Mt * \sqrt{P} = 3.5 * 0,1 * \sqrt{21} = 2$
4.	Площадь земельного участка согласно сведениям Единого государственного реестра недвижимости (P _{кад}), м2	20

3. Сведения о характеристиках уточняемого земельного участка с кадастровым номером 53:23:7302900:140 :

№ п/п	Наименование характеристики земельного участка	Значение характеристики
1	2	3
5.	Оценка расхождения Р и Ркад (Р - Ркад), м2	1
6.	Предельные минимальный и максимальный размеры земельного участка (Рмин и Рмакс), м2	- -
7.	Вид (виды) разрешенного использования	-
7.1.	Дополнительные сведения об использовании земельного участка	-
8.	Кадастровый или иной государственный учетный номер (инвентарный) здания, сооружения, объекта незавершенного строительства, расположенного на земельном участке	53:23:7302900:3273
9.	Сведения о земельных участках (землях общего пользования, территории общего пользования), посредством которых обеспечивается доступ	Земли общего пользования
10.	Иные сведения	-

4. Пояснения к сведениям об уточняемом земельном участке с кадастровым номером 53:23:7302900:140 :

1.	-
----	---

Сведения об уточняемых земельных участках

1. Сведения о характерных точках границы уточняемого земельного участка с кадастровым номером 53:23:7302900:141 :

Система координат МСК-53, зона 2					Зона №2		
Обозначение характерных точек границ	Координаты, м				Метод определения координат	Формулы, примененные для расчета средней квадратической погрешности определения координат характерных точек границ (Mt), с подставленными в такие формулы значениями и итоговые (вычисленные) значения Mt, м	Описание закрепления точки
	содержатся в Едином государственном реестре недвижимости		определены в результате выполнения комплексных кадастровых работ				
	X	Y	X	Y			
1	2	3	4	5	6	7	8
						-	
н91У	-	-	579362.66	2181890.82	-	-	-
н90У	-	-	579365.26	2181891.02	-	-	-
н144У	-	-	579365.96	2181891.14	-	-	-
н145У	-	-	579364.94	2181896.90	-	-	-
н143У	-	-	579361.81	2181896.59	-	-	-
н91У	-	-	579362.66	2181890.82	-	-	-

2. Сведения о частях границ уточняемого земельного участка с кадастровым номером 53:23:7302900:141 :

Обозначение части границ		Горизонтальное проложение (S), м	Описание прохождения части границ	Сведения о согласовании местоположения границ (согласовано/спорное)
от т.	до т.			
1	2	3	4	5
н91У	н90У	2.61	-	-
н90У	н144У	0.71	-	-
н144У	н145У	5.85	-	-
н145У	н143У	3.15	-	-
н143У	н91У	5.83	-	-

3. Сведения о характеристиках уточняемого земельного участка с кадастровым номером 53:23:7302900:141 :

№ п/п	Наименование характеристики земельного участка	Значение характеристики
1	2	3
1.	Адрес земельного участка	-
1.1.	Сведения о местоположении земельного участка (при отсутствии адреса) в структурированном в соответствии с федеральной информационной адресной системой виде	-
1.2.	Дополнительные сведения о местоположении земельного участка	-
2.	Площадь земельного участка ± величина погрешности определения (вычисления) площади ($P \pm \Delta P$), м ²	19 ± 2
3.	Формула, примененная для вычисления предельной погрешности определения площади земельного участка, с подставленными значениями и итоговые (вычисленные) значения (ΔP), м ²	$\Delta P = 3.5 * Mt * \sqrt{P} = 3.5 * 0,1 * \sqrt{19} = 2$

3. Сведения о характеристиках уточняемого земельного участка с кадастровым номером 53:23:7302900:141 :

№ п/п	Наименование характеристики земельного участка	Значение характеристики
1	2	3
4.	Площадь земельного участка согласно сведениям Единого государственного реестра недвижимости (Ркад), м2	19
5.	Оценка расхождения Р и Ркад (Р - Ркад), м2	-
6.	Предельные минимальный и максимальный размеры земельного участка (Рмин и Рмакс), м2	- -
7.	Вид (виды) разрешенного использования	-
7.1.	Дополнительные сведения об использовании земельного участка	-
8.	Кадастровый или иной государственный учетный номер (инвентарный) здания, сооружения, объекта незавершенного строительства, расположенного на земельном участке	53:23:7302900:4455
9.	Сведения о земельных участках (землях общего пользования, территории общего пользования), посредством которых обеспечивается доступ	Земли общего пользования
10.	Иные сведения	-

4. Пояснения к сведениям об уточняемом земельном участке с кадастровым номером 53:23:7302900:141 :

1.	-
----	---

Сведения об уточняемых земельных участках

1. Сведения о характерных точках границы уточняемого земельного участка с кадастровым номером 53:23:7302900:156 :

Система координат МСК 53 (Зона-2)					Зона №2		
Обозначение характерных точек границ	Координаты, м				Метод определения координат	Формулы, примененные для расчета средней квадратической погрешности определения координат характерных точек границ (Mt), с подставленными в такие формулы значениями и итоговые (вычисленные) значения Mt, м	Описание закрепления точки
	содержатся в Едином государственном реестре недвижимости		определены в результате выполнения комплексных кадастровых работ				
	X	Y	X	Y			
1	2	3	4	5	6	7	8
						-	
955	579485.19	2182110.40	579485.19	2182110.40	-	0.3	-
956	579499.57	2182116.69	579499.57	2182116.69	-	0.3	-
957	579494.99	2182127.06	579494.99	2182127.06	-	0.3	-
958	579480.60	2182120.84	579480.60	2182120.84	-	0.3	-
955	579485.19	2182110.40	579485.19	2182110.40	-	0.3	-

2. Сведения о частях границ уточняемого земельного участка с кадастровым номером 53:23:7302900:156 :

Обозначение части границ		Горизонтальное проложение (S), м	Описание прохождения части границ	Сведения о согласовании местоположения границ (согласовано/спорное)
от т.	до т.			
1	2	3	4	5
955	956	15.70	-	-
956	957	11.34	-	-
957	958	15.68	-	-
958	955	11.40	-	-

3. Сведения о характеристиках уточняемого земельного участка с кадастровым номером 53:23:7302900:156 :

№ п/п	Наименование характеристики земельного участка	Значение характеристики
1	2	3
1.	Адрес земельного участка	-
1.1.	Сведения о местоположении земельного участка (при отсутствии адреса) в структурированном в соответствии с федеральной информационной адресной системой виде	-
1.2.	Дополнительные сведения о местоположении земельного участка	-
2.	Площадь земельного участка ± величина погрешности определения (вычисления) площади (P ± ΔP), м2	178 ± 5
3.	Формула, примененная для вычисления предельной погрешности определения площади земельного участка, с подставленными значениями и итоговые (вычисленные) значения (ΔP), м2	$\Delta P = 3.5 * Mt * \sqrt{P} = 3.5 * 0,1 * \sqrt{178} = 5$
4.	Площадь земельного участка согласно сведениям Единого государственного реестра недвижимости (P _{кад}), м2	179

3. Сведения о характеристиках уточняемого земельного участка с кадастровым номером 53:23:7302900:156 :

№ п/п	Наименование характеристики земельного участка	Значение характеристики
1	2	3
5.	Оценка расхождения Р и Ркад (Р - Ркад), м2	1
6.	Предельные минимальный и максимальный размеры земельного участка (Рмин и Рмакс), м2	- -
7.	Вид (виды) разрешенного использования	-
7.1.	Дополнительные сведения об использовании земельного участка	-
8.	Кадастровый или иной государственный учетный номер (инвентарный) здания, сооружения, объекта незавершенного строительства, расположенного на земельном участке	53:23:0000000:10936
9.	Сведения о земельных участках (землях общего пользования, территории общего пользования), посредством которых обеспечивается доступ	Земли общего пользования
10.	Иные сведения	-

4. Пояснения к сведениям об уточняемом земельном участке с кадастровым номером 53:23:7302900:156 :

1.	-

Сведения об уточняемых земельных участках

1. Сведения о характерных точках границы уточняемого земельного участка с кадастровым номером 53:23:7302900:158 :

Система координат МСК-53, зона 2

Зона №2

Обозначение характерных точек границ	Координаты, м				Метод определения координат	Формулы, примененные для расчета средней квадратической погрешности определения координат характерных точек границ (M _t), с подставленными в такие формулы значениями и итоговые (вычисленные) значения M _t , м	Описание закрепления точки
	содержатся в Едином государственном реестре недвижимости		определены в результате выполнения комплексных кадастровых работ				
	X	Y	X	Y			
1	2	3	4	5	6	7	8
						-	
52	-	-	579112.53	2181899.07	-	-	-
51	-	-	579108.87	2181890.95	-	-	-
99	-	-	579157.43	2181867.41	-	-	-
98	-	-	579158.06	2181868.61	-	-	-
97	-	-	579160.59	2181874.57	-	-	-
96	-	-	579160.52	2181875.17	-	-	-
101	-	-	579155.13	2181877.55	-	-	-
102	-	-	579158.94	2181885.42	-	-	-
95	-	-	579164.15	2181882.50	-	-	-
94	-	-	579164.78	2181884.70	-	-	-
93	-	-	579169.30	2181894.04	-	-	-
92	-	-	579174.30	2181900.57	-	-	-
167	-	-	579155.29	2181911.13	-	-	-
166	-	-	579154.08	2181914.05	-	-	-
837	-	-	579157.82	2181921.46	-	-	-
836	-	-	579151.68	2181925.81	-	-	-
55	-	-	579131.37	2181938.30	-	-	-
54	-	-	579123.70	2181922.22	-	-	-
53	-	-	579118.04	2181910.79	-	-	-
52	-	-	579112.53	2181899.07	-	-	-

2. Сведения о частях границ уточняемого земельного участка с кадастровым номером 53:23:7302900:158 :

Обозначение части границ		Горизонтальное проложение (S), м	Описание прохождения части границ	Сведения о согласовании местоположения границ (согласовано/спорное)
от т.	до т.			
1	2	3	4	5
52	51	8.91	-	-
51	99	53.96	-	-
99	98	1.36	-	-
98	97	6.47	-	-

2. Сведения о частях границ уточняемого земельного участка с кадастровым номером 53:23:7302900:158 :				
Обозначение части границ		Горизонтальное проложение (S), м	Описание прохождения части границ	Сведения о согласовании местоположения границ (согласовано/спорное)
от т.	до т.			
1	2	3	4	5
97	96	0.60	-	-
96	101	5.89	-	-
101	102	8.74	-	-
102	95	5.97	-	-
95	94	2.29	-	-
94	93	10.38	-	-
93	92	8.22	-	-
92	167	21.75	-	-
167	166	3.16	-	-
166	837	8.30	-	-
837	836	7.52	-	-
836	55	23.84	-	-
55	54	17.82	-	-
54	53	12.75	-	-
53	52	12.95	-	-

3. Сведения о характеристиках уточняемого земельного участка с кадастровым номером 53:23:7302900:158 :

№ п/п	Наименование характеристики земельного участка	Значение характеристики
1	2	3
1.	Адрес земельного участка	-
1.1.	Сведения о местоположении земельного участка (при отсутствии адреса) в структурированном в соответствии с федеральной информационной адресной системой виде	-
1.2.	Дополнительные сведения о местоположении земельного участка	-
2.	Площадь земельного участка ± величина погрешности определения (вычисления) площади ($P \pm \Delta P$), м ²	2390 ± 17
3.	Формула, примененная для вычисления предельной погрешности определения площади земельного участка, с подставленными значениями и итоговые (вычисленные) значения (ΔP), м ²	$\Delta P = 3.5 * M_t * \sqrt{P} = 3.5 * 0,1 * \sqrt{2390} = 17$
4.	Площадь земельного участка согласно сведениям Единого государственного реестра недвижимости (P _{кад}), м ²	2730
5.	Оценка расхождения P и P _{кад} (P - P _{кад}), м ²	340
6.	Предельные минимальный и максимальный размеры земельного участка (P _{мин} и P _{макс}), м ²	- -
7.	Вид (виды) разрешенного использования	-
7.1.	Дополнительные сведения об использовании земельного участка	-
8.	Кадастровый или иной государственный учетный номер (инвентарный) здания, сооружения, объекта незавершенного строительства, расположенного на земельном участке	53:23:7302900:270 53:23:7302900:271

3. Сведения о характеристиках уточняемого земельного участка с кадастровым номером 53:23:7302900:158 :

№ п/п	Наименование характеристики земельного участка	Значение характеристики
1	2	3
9.	Сведения о земельных участках (землях общего пользования, территории общего пользования), посредством которых обеспечивается доступ	Земли общего пользования
10.	Иные сведения	-

4. Пояснения к сведениям об уточняемом земельном участке с кадастровым номером 53:23:7302900:158 :

1.	-
----	---

Сведения об уточняемых земельных участках

1. Сведения о характерных точках границы уточняемого земельного участка с кадастровым номером 53:23:7302900:159 :

Система координат МСК-53, зона 2

Зона №2

Обозначение характерных точек границ	Координаты, м				Метод определения координат	Формулы, примененные для расчета средней квадратической погрешности определения координат характерных точек границ (Mt), с подставленными в такие формулы значениями и итоговые (вычисленные) значения Mt, м	Описание закрепления точки
	содержатся в Едином государственном реестре недвижимости		определены в результате выполнения комплексных кадастровых работ				
	X	Y	X	Y			
1	2	3	4	5	6	7	8
						-	
н146У	-	-	579305.79	2181877.15	-	-	-
н119У	-	-	579308.68	2181877.55	-	-	-
н120У	-	-	579308.02	2181883.39	-	-	-
н147У	-	-	579304.97	2181882.99	-	-	-
н146У	-	-	579305.79	2181877.15	-	-	-

2. Сведения о частях границ уточняемого земельного участка с кадастровым номером 53:23:7302900:159 :

Обозначение части границ		Горизонтальное проложение (S), м	Описание прохождения части границ	Сведения о согласовании местоположения границ (согласовано/спорное)
от т.	до т.			
1	2	3	4	5
н146У	н119У	2.92	-	-
н119У	н120У	5.88	-	-
н120У	н147У	3.08	-	-
н147У	н146У	5.90	-	-

3. Сведения о характеристиках уточняемого земельного участка с кадастровым номером 53:23:7302900:159 :

№ п/п	Наименование характеристики земельного участка	Значение характеристики
1	2	3
1.	Адрес земельного участка	-
1.1.	Сведения о местоположении земельного участка (при отсутствии адреса) в структурированном в соответствии с федеральной информационной адресной системой виде	-
1.2.	Дополнительные сведения о местоположении земельного участка	-
2.	Площадь земельного участка ± величина погрешности определения (вычисления) площади ($P \pm \Delta P$), м ²	18 ± 1
3.	Формула, примененная для вычисления предельной погрешности определения площади земельного участка, с подставленными значениями и итоговые (вычисленные) значения (ΔP), м ²	$\Delta P = 3.5 * Mt * \sqrt{P} = 3.5 * 0,1 * \sqrt{18} = 1$
4.	Площадь земельного участка согласно сведениям Единого государственного реестра недвижимости ($P_{\text{кад}}$), м ²	18

3. Сведения о характеристиках уточняемого земельного участка с кадастровым номером 53:23:7302900:159 :

№ п/п	Наименование характеристики земельного участка	Значение характеристики
1	2	3
5.	Оценка расхождения Р и Ркад (Р - Ркад), м2	-
6.	Предельные минимальный и максимальный размеры земельного участка (Рмин и Рмакс), м2	- -
7.	Вид (виды) разрешенного использования	-
7.1.	Дополнительные сведения об использовании земельного участка	-
8.	Кадастровый или иной государственный учетный номер (инвентарный) здания, сооружения, объекта незавершенного строительства, расположенного на земельном участке	53:23:0000000:7746
9.	Сведения о земельных участках (землях общего пользования, территории общего пользования), посредством которых обеспечивается доступ	Земли общего пользования
10.	Иные сведения	-

4. Пояснения к сведениям об уточняемом земельном участке с кадастровым номером 53:23:7302900:159 :

1.	-

Сведения об уточняемых земельных участках

1. Сведения о характерных точках границы уточняемого земельного участка с кадастровым номером 53:23:7302900:160 :

Система координат МСК-53, зона 2

Зона №2

Обозначение характерных точек границ	Координаты, м				Метод определения координат	Формулы, примененные для расчета средней квадратической погрешности определения координат характерных точек границ (Mt), с подставленными в такие формулы значениями и итоговые (вычисленные) значения Mt, м	Описание закрепления точки
	содержатся в Едином государственном реестре недвижимости		определены в результате выполнения комплексных кадастровых работ				
	X	Y	X	Y			
1	2	3	4	5	6	7	8
						-	
н148У	-	-	579302.87	2181876.82	-	-	-
н146У	-	-	579305.79	2181877.15	-	-	-
н147У	-	-	579304.97	2181882.99	-	-	-
н149У	-	-	579301.94	2181882.58	-	-	-
н148У	-	-	579302.87	2181876.82	-	-	-

2. Сведения о частях границ уточняемого земельного участка с кадастровым номером 53:23:7302900:160 :

Обозначение части границ		Горизонтальное проложение (S), м	Описание прохождения части границ	Сведения о согласовании местоположения границ (согласовано/спорное)
от т.	до т.			
1	2	3	4	5
н148У	н146У	2.94	-	-
н146У	н147У	5.90	-	-
н147У	н149У	3.06	-	-
н149У	н148У	5.83	-	-

3. Сведения о характеристиках уточняемого земельного участка с кадастровым номером 53:23:7302900:160 :

№ п/п	Наименование характеристики земельного участка	Значение характеристики
1	2	3
1.	Адрес земельного участка	-
1.1.	Сведения о местоположении земельного участка (при отсутствии адреса) в структурированном в соответствии с федеральной информационной адресной системой виде	-
1.2.	Дополнительные сведения о местоположении земельного участка	-
2.	Площадь земельного участка ± величина погрешности определения (вычисления) площади ($P \pm \Delta P$), м ²	18 ± 1
3.	Формула, примененная для вычисления предельной погрешности определения площади земельного участка, с подставленными значениями и итоговые (вычисленные) значения (ΔP), м ²	$\Delta P = 3.5 * Mt * \sqrt{P} = 3.5 * 0,1 * \sqrt{18} = 1$
4.	Площадь земельного участка согласно сведениям Единого государственного реестра недвижимости ($P_{\text{кад}}$), м ²	21

3. Сведения о характеристиках уточняемого земельного участка с кадастровым номером 53:23:7302900:160 :

№ п/п	Наименование характеристики земельного участка	Значение характеристики
1	2	3
5.	Оценка расхождения Р и Ркад (Р - Ркад), м2	3
6.	Предельные минимальный и максимальный размеры земельного участка (Рмин и Рмакс), м2	- -
7.	Вид (виды) разрешенного использования	-
7.1.	Дополнительные сведения об использовании земельного участка	-
8.	Кадастровый или иной государственный учетный номер (инвентарный) здания, сооружения, объекта незавершенного строительства, расположенного на земельном участке	53:23:7302900:3272
9.	Сведения о земельных участках (землях общего пользования, территории общего пользования), посредством которых обеспечивается доступ	Земли общего пользования
10.	Иные сведения	-

4. Пояснения к сведениям об уточняемом земельном участке с кадастровым номером 53:23:7302900:160 :

1.	-
----	---

Сведения об уточняемых земельных участках

1. Сведения о характерных точках границы уточняемого земельного участка с кадастровым номером 53:23:7302900:161 :

Система координат МСК-53, зона 2

Зона №2

Обозначение характерных точек границ	Координаты, м				Метод определения координат	Формулы, примененные для расчета средней квадратической погрешности определения координат характерных точек границ (Mt), с подставленными в такие формулы значениями и итоговые (вычисленные) значения Mt, м	Описание закрепления точки
	содержатся в Едином государственном реестре недвижимости		определены в результате выполнения комплексных кадастровых работ				
	X	Y	X	Y			
1	2	3	4	5	6	7	8
						-	
н150У	-	-	579370.88	2181848.04	-	-	-
н151У	-	-	579368.91	2181857.73	-	-	-
н152У	-	-	579360.64	2181856.24	-	-	-
н153У	-	-	579362.72	2181846.56	-	-	-
н150У	-	-	579370.88	2181848.04	-	-	-

2. Сведения о частях границ уточняемого земельного участка с кадастровым номером 53:23:7302900:161 :

Обозначение части границ		Горизонтальное проложение (S), м	Описание прохождения части границ	Сведения о согласовании местоположения границ (согласовано/спорное)
от т.	до т.			
1	2	3	4	5
н150У	н151У	9.89	-	-
н151У	н152У	8.40	-	-
н152У	н153У	9.90	-	-
н153У	н150У	8.29	-	-

3. Сведения о характеристиках уточняемого земельного участка с кадастровым номером 53:23:7302900:161 :

№ п/п	Наименование характеристики земельного участка	Значение характеристики
1	2	3
1.	Адрес земельного участка	-
1.1.	Сведения о местоположении земельного участка (при отсутствии адреса) в структурированном в соответствии с федеральной информационной адресной системой виде	-
1.2.	Дополнительные сведения о местоположении земельного участка	-
2.	Площадь земельного участка ± величина погрешности определения (вычисления) площади (P ± ΔP), м2	83 ± 3
3.	Формула, примененная для вычисления предельной погрешности определения площади земельного участка, с подставленными значениями и итоговые (вычисленные) значения (ΔP), м2	$\Delta P = 3.5 * Mt * \sqrt{P} = 3.5 * 0,1 * \sqrt{83} = 3$
4.	Площадь земельного участка согласно сведениям Единого государственного реестра недвижимости (P _{кад}), м2	83

3. Сведения о характеристиках уточняемого земельного участка с кадастровым номером 53:23:7302900:161 :

№ п/п	Наименование характеристики земельного участка	Значение характеристики
1	2	3
5.	Оценка расхождения Р и Ркад (Р - Ркад), м2	-
6.	Предельные минимальный и максимальный размеры земельного участка (Рмин и Рмакс), м2	- -
7.	Вид (виды) разрешенного использования	-
7.1.	Дополнительные сведения об использовании земельного участка	-
8.	Кадастровый или иной государственный учетный номер (инвентарный) здания, сооружения, объекта незавершенного строительства, расположенного на земельном участке	53:23:7302900:252
9.	Сведения о земельных участках (землях общего пользования, территории общего пользования), посредством которых обеспечивается доступ	Земли общего пользования
10.	Иные сведения	-

4. Пояснения к сведениям об уточняемом земельном участке с кадастровым номером 53:23:7302900:161 :

1.	-
----	---

Сведения об уточняемых земельных участках

1. Сведения о характерных точках границы уточняемого земельного участка с кадастровым номером 53:23:7302900:168 :

Система координат МСК-53, зона 2

Зона №2

Обозначение характерных точек границ	Координаты, м				Метод определения координат	Формулы, примененные для расчета средней квадратической погрешности определения координат характерных точек границ (Mt), с подставленными в такие формулы значениями и итоговые (вычисленные) значения Mt, м	Описание закрепления точки
	содержатся в Едином государственном реестре недвижимости		определены в результате выполнения комплексных кадастровых работ				
	X	Y	X	Y			
1	2	3	4	5	6	7	8
						-	
49	-	-	579618.20	2181790.19	-	-	-
29	-	-	579621.23	2181791.96	-	-	-
28	-	-	579618.83	2181797.41	-	-	-
50	-	-	579615.39	2181795.62	-	-	-
49	-	-	579618.20	2181790.19	-	-	-

2. Сведения о частях границ уточняемого земельного участка с кадастровым номером 53:23:7302900:168 :

Обозначение части границ		Горизонтальное проложение (S), м	Описание прохождения части границ	Сведения о согласовании местоположения границ (согласовано/спорное)
от т.	до т.			
1	2	3	4	5
49	29	3.51	-	-
29	28	5.96	-	-
28	50	3.88	-	-
50	49	6.11	-	-

3. Сведения о характеристиках уточняемого земельного участка с кадастровым номером 53:23:7302900:168 :

№ п/п	Наименование характеристики земельного участка	Значение характеристики
1	2	3
1.	Адрес земельного участка	-
1.1.	Сведения о местоположении земельного участка (при отсутствии адреса) в структурированном в соответствии с федеральной информационной адресной системой виде	-
1.2.	Дополнительные сведения о местоположении земельного участка	-
2.	Площадь земельного участка ± величина погрешности определения (вычисления) площади (P ± ΔP), м2	22 ± 2
3.	Формула, примененная для вычисления предельной погрешности определения площади земельного участка, с подставленными значениями и итоговые (вычисленные) значения (ΔP), м2	$\Delta P = 3.5 * Mt * \sqrt{P} = 3.5 * 0,1 * \sqrt{22} = 2$
4.	Площадь земельного участка согласно сведениям Единого государственного реестра недвижимости (P _{кад}), м2	21

3. Сведения о характеристиках уточняемого земельного участка с кадастровым номером 53:23:7302900:168 :

№ п/п	Наименование характеристики земельного участка	Значение характеристики
1	2	3
5.	Оценка расхождения Р и Ркад (Р - Ркад), м2	1
6.	Предельные минимальный и максимальный размеры земельного участка (Рмин и Рмакс), м2	- -
7.	Вид (виды) разрешенного использования	-
7.1.	Дополнительные сведения об использовании земельного участка	-
8.	Кадастровый или иной государственный учетный номер (инвентарный) здания, сооружения, объекта незавершенного строительства, расположенного на земельном участке	-
9.	Сведения о земельных участках (землях общего пользования, территории общего пользования), посредством которых обеспечивается доступ	Земли общего пользования
10.	Иные сведения	-

4. Пояснения к сведениям об уточняемом земельном участке с кадастровым номером 53:23:7302900:168 :

1.	-

Сведения об уточняемых земельных участках, необходимые для исправления реестровых ошибок в сведениях о местоположении их границ

1. Сведения о характерных точках границ уточняемого земельного участка с кадастровым номером 53:23:7302900:23 :

Система координат МСК 53 (Зона-2)

Зона №2

Обозначение характерных точек границ	Координаты, м				Метод определения координат	Формулы, примененные для расчета средней квадратической погрешности определения координат характерных точек границ (Mt), с подставленными в такие формулы значениями и итоговые (вычисленные) значения Mt, м	Описание закрепления точки
	содержатся в Едином государственном реестре недвижимости		определены в результате выполнения комплексных кадастровых работ				
	X	Y	X	Y			
1	2	3	4	5	6	7	8
						-	
158	579255.07	2181859.56	579255.07	2181859.56	-	0.1	-
159	579264.65	2181871.20	579264.65	2181871.20	-	0.1	-
160	579250.99	2181910.42	579250.99	2181910.42	-	0.1	-
161	579196.35	2181953.89	579223.63	2181932.19	-	0.1	-
162	579189.66	2181950.61	579196.35	2181953.89	-	0.1	-
163	579171.56	2181942.13	579189.66	2181950.61	-	0.1	-
164	579166.97	2181939.23	579171.56	2181942.13	-	0.1	-
165	579165.46	2181936.60	579166.97	2181939.23	-	0.1	-
166	579154.08	2181914.05	579165.46	2181936.60	-	0.1	-
167	579155.29	2181911.13	579157.82	2181921.46	-	0.1	-
168	579181.65	2181896.49	579154.08	2181914.05	-	0.1	-
167	-	-	579155.29	2181911.13	-	0.1	-
91	-	-	579178.90	2181898.02	-	0.1	-
168	-	-	579181.65	2181896.49	-	0.1	-
158	579255.07	2181859.56	579255.07	2181859.56	-	0.1	-

2. Сведения о частях границ уточняемого земельного участка с кадастровым номером 53:23:7302900:23 :

Обозначение части границ		Горизонтальное проложение (S), м	Описание прохождения части границ	Сведения о согласовании местоположения границ (согласовано/спорное)
от т.	до т.			
1	2	3	4	5
158	159	15.08	-	-
159	160	41.53	-	-
160	161	34.96	-	-
161	162	34.86	-	-
162	163	7.45	-	-
163	164	19.99	-	-
164	165	5.43	-	-
165	166	3.03	-	-
166	167	16.96	-	-

2. Сведения о частях границ уточняемого земельного участка с кадастровым номером 53:23:7302900:23 :				
Обозначение части границ		Горизонтальное проложение (S), м	Описание прохождения части границ	Сведения о согласовании местоположения границ (согласовано/спорное)
от т.	до т.			
1	2	3	4	5
167	168	8.30	-	-
168	167	3.16	-	-
167	91	27.01	-	-
91	168	3.15	-	-
168	158	82.18	-	-
3. Сведения о характеристиках уточняемого земельного участка с кадастровым номером 53:23:7302900:23 :				
№ п/п	Наименование характеристики		Значение характеристики	
1	2		3	
1.	Адрес земельного участка		-	
1.1.	Сведения о местоположении земельного участка (при отсутствии адреса) в структурированном в соответствии с федеральной информационной адресной системой виде		-	
1.2.	Дополнительные сведения о местоположении земельного участка		-	
2.	Площадь земельного участка ± величина погрешности определения (вычисления) площади (P ± ΔP), м2		5182 ± 25	
3.	Формула, примененная для расчета предельной допустимой погрешности определения площади земельного участка, с подставленными значениями и итоговые (вычисленные) значения (ΔP), м2		ΔP=3.5*Mt*√P=3.5*0,1*√5182=25	
4.	Площадь земельного участка согласно сведениям Единого государственного реестра недвижимости (P _{кад}), м2		5182	
5.	Оценка расхождения P и P _{кад} (P - P _{кад}), м2		-	
6.	Предельные минимальный и максимальный размеры земельного участка (P _{мин} и P _{макс}), м2		-	
7.	Кадастровый номер или иной государственный учетный номер (инвентарный) объекта недвижимости, расположенного на земельном участке		53:23:7302900:235 53:23:7302900:236	
8.	Вид (виды) разрешенного использования		-	
8.1.	Дополнительные сведения об использовании земельного участка		-	
9.	Сведения о земельных участках (землях общего пользования, территории общего пользования), посредством которых обеспечивается доступ		Земли общего пользования	
10.	Иные сведения		-	
4. Пояснения к сведениям об уточняемом земельном участке с кадастровым номером 53:23:7302900:23 :				
1.	-			

Сведения об уточняемых земельных участках, необходимые для исправления реестровых ошибок в сведениях о местоположении их границ

1. Сведения о характерных точках границ уточняемого земельного участка с кадастровым номером 53:23:0000000:16544 :

Система координат МСК - 53 (Зона 2)

Зона №2

Обозначение характерных точек границ	Координаты, м				Метод определения координат	Формулы, примененные для расчета средней квадратической погрешности определения координат характерных точек границ (Mt), с подставленными в такие формулы значениями и итоговые (вычисленные) значения Mt, м	Описание закрепления точки
	содержатся в Едином государственном реестре недвижимости		определены в результате выполнения комплексных кадастровых работ				
	X	Y	X	Y			
1	2	3	4	5	6	7	8
Внешний контур						-	
169	580316.56	2180419.72	580316.56	2180419.72	-	0.1	Закрепление отсутствует
170	580314.32	2180434.59	580314.32	2180434.59	-	0.1	Закрепление отсутствует
171	580312.64	2180444.70	580312.64	2180444.70	-	0.1	Закрепление отсутствует
172	580311.02	2180454.82	580311.02	2180454.82	-	0.1	Закрепление отсутствует
173	580309.36	2180465.21	580309.36	2180465.21	-	0.1	Закрепление отсутствует
174	580306.00	2180485.79	580306.00	2180485.79	-	0.1	Закрепление отсутствует
175	580304.61	2180496.11	580304.61	2180496.11	-	0.1	Закрепление отсутствует
176	580301.29	2180516.70	580301.29	2180516.70	-	0.1	Закрепление отсутствует
177	580299.51	2180527.00	580299.51	2180527.00	-	0.1	Закрепление отсутствует
178	580297.87	2180537.48	580297.87	2180537.48	-	0.1	Закрепление отсутствует
179	580295.99	2180548.06	580295.99	2180548.06	-	0.1	Закрепление отсутствует
180	580292.51	2180569.16	580292.51	2180569.16	-	0.1	Закрепление отсутствует
181	580290.68	2180579.80	580290.68	2180579.80	-	0.1	Закрепление отсутствует
182	580290.21	2180582.60	580290.21	2180582.60	-	0.1	Закрепление отсутствует
183	580281.93	2180654.82	580281.93	2180654.82	-	0.1	Закрепление отсутствует
184	580250.26	2180812.94	580250.26	2180812.94	-	0.1	Закрепление отсутствует
185	580243.04	2180833.95	580243.04	2180833.95	-	0.1	Закрепление отсутствует
186	580239.38	2180843.65	580239.38	2180843.65	-	0.1	Закрепление отсутствует
187	580238.56	2180845.80	580238.56	2180845.80	-	0.1	Закрепление отсутствует
188	580237.44	2180848.77	580237.44	2180848.77	-	0.1	Закрепление отсутствует
189	580235.95	2180852.72	580235.95	2180852.72	-	0.1	Закрепление отсутствует

1. Сведения о характерных точках границ уточняемого земельного участка с кадастровым номером 53:23:000000:16544 :							
Система координат МСК - 53 (Зона 2)							Зона № 2
Обозначение характерных точек границ	Координаты, м				Метод определения координат	Формулы, примененные для расчета средней квадратической погрешности определения координат характерных точек границ (Мг), с подставленными в такие формулы значениями и итоговые (вычисленные) значения Мг, м	Описание закрепления точки
	содержатся в Едином государственном реестре недвижимости		определены в результате выполнения комплексных кадастровых работ				
	X	Y	X	Y			
1	2	3	4	5	6	7	8
190	580234.17	2180857.39	580234.17	2180857.39	-	0.1	Закрепление отсутствует
191	580199.69	2180947.49	580199.69	2180947.49	-	0.1	Закрепление отсутствует
192	580166.33	2181035.48	580166.33	2181035.48	-	0.1	Закрепление отсутствует
193	580165.11	2181038.54	580165.11	2181038.54	-	0.1	Закрепление отсутствует
194	580165.40	2181038.63	580165.40	2181038.63	-	0.1	Закрепление отсутствует
195	580159.91	2181052.19	580159.91	2181052.19	-	0.1	Закрепление отсутствует
196	580153.48	2181063.66	580153.48	2181063.66	-	0.1	Закрепление отсутствует
197	580138.69	2181090.25	580138.69	2181090.25	-	0.1	Закрепление отсутствует
198	580123.74	2181129.26	580123.74	2181129.26	-	0.1	Закрепление отсутствует
199	580124.44	2181139.86	580124.44	2181139.86	-	0.1	Закрепление отсутствует
200	580122.79	2181143.93	580122.79	2181143.93	-	0.1	Закрепление отсутствует
201	580082.77	2181160.08	580082.77	2181160.08	-	0.1	Закрепление отсутствует
202	580042.00	2181245.88	580042.00	2181245.88	-	0.1	Закрепление отсутствует
203	580041.67	2181246.00	580041.67	2181246.00	-	0.1	Закрепление отсутствует
204	580036.81	2181247.72	580036.81	2181247.72	-	0.1	Закрепление отсутствует
205	580038.53	2181252.48	580038.53	2181252.48	-	0.1	Закрепление отсутствует
206	580038.66	2181252.86	580038.66	2181252.86	-	0.1	Закрепление отсутствует
207	579924.08	2181493.99	579924.08	2181493.99	-	0.1	Закрепление отсутствует
208	579923.74	2181494.08	579923.74	2181494.08	-	0.1	Закрепление отсутствует
209	579915.64	2181496.51	579915.64	2181496.51	-	0.1	Закрепление отсутствует
210	579918.32	2181505.40	579918.32	2181505.40	-	0.1	Закрепление отсутствует
211	579918.41	2181505.63	579918.41	2181505.63	-	0.1	Закрепление отсутствует
212	579918.60	2181505.57	579918.60	2181505.57	-	0.1	Закрепление отсутствует
213	579917.78	2181507.28	579917.78	2181507.28	-	0.1	Закрепление отсутствует

1. Сведения о характерных точках границ уточняемого земельного участка с кадастровым номером 53:23:0000000:16544 :							
Система координат МСК - 53 (Зона 2)						Зона № 2	
Обозначение характерных точек границ	Координаты, м				Метод определения координат	Формулы, примененные для расчета средней квадратической погрешности определения координат характерных точек границ (Mf), с подставленными в такие формулы значениями и итоговые (вычисленные) значения Mf, м	Описание закрепления точки
	содержатся в Едином государственном реестре недвижимости		определены в результате выполнения комплексных кадастровых работ				
	X	Y	X	Y			
1	2	3	4	5	6	7	8
214	579924.27	2181523.95	579924.27	2181523.95	-	0.1	Закрепление отсутствует
215	579925.00	2181525.77	579925.00	2181525.77	-	0.1	Закрепление отсутствует
216	579932.34	2181543.61	579932.34	2181543.61	-	0.1	Закрепление отсутствует
217	579942.27	2181568.39	579942.27	2181568.39	-	0.1	Закрепление отсутствует
218	579915.96	2181558.54	579915.96	2181558.54	-	0.1	Закрепление отсутствует
219	579910.90	2181585.94	579910.90	2181585.94	-	0.1	Закрепление отсутствует
220	579895.61	2181609.11	579895.61	2181609.11	-	0.1	Закрепление отсутствует
221	579915.92	2181617.11	579915.92	2181617.11	-	0.1	Закрепление отсутствует
222	579864.47	2181636.49	579864.47	2181636.49	-	0.1	Закрепление отсутствует
223	579784.72	2181787.54	579784.72	2181787.54	-	0.1	Закрепление отсутствует
224	579764.70	2181825.61	579764.70	2181825.61	-	0.1	Закрепление отсутствует
225	579759.76	2181834.90	579759.76	2181834.90	-	0.1	Закрепление отсутствует
226	579723.81	2181903.25	579723.81	2181903.25	-	0.1	Закрепление отсутствует
227	579656.87	2182030.32	579656.87	2182030.32	-	0.1	Закрепление отсутствует
228	579596.51	2182144.68	579596.51	2182144.68	-	0.1	Закрепление отсутствует
229	579582.70	2182171.49	579582.70	2182171.49	-	0.1	Закрепление отсутствует
230	579582.46	2182171.39	579582.46	2182171.39	-	0.1	Закрепление отсутствует
231	579572.39	2182190.51	579572.39	2182190.51	-	0.1	Закрепление отсутствует
232	579533.88	2182263.65	579533.88	2182263.65	-	0.1	Закрепление отсутствует
233	579489.09	2182348.69	579489.09	2182348.69	-	0.1	Закрепление отсутствует
234	579469.41	2182377.00	579469.41	2182377.00	-	0.1	Закрепление отсутствует
235	579469.19	2182376.81	579469.19	2182376.81	-	0.1	Закрепление отсутствует
236	579452.54	2182400.94	579452.54	2182400.94	-	0.1	Закрепление отсутствует
237	579450.69	2182399.98	579450.69	2182399.98	-	0.1	Закрепление отсутствует

1. Сведения о характерных точках границ уточняемого земельного участка с кадастровым номером 53:23:0000000:16544 :							
Система координат МСК - 53 (Зона 2)							Зона № 2
Обозначение характерных точек границ	Координаты, м				Метод определения координат	Формулы, примененные для расчета средней квадратической погрешности определения координат характерных точек границ (Mf), с подставленными в такие формулы значениями и итоговые (вычисленные) значения Mf, м	Описание закрепления точки
	содержатся в Едином государственном реестре недвижимости		определены в результате выполнения комплексных кадастровых работ				
	X	Y	X	Y			
1	2	3	4	5	6	7	8
238	579443.15	2182414.49	579443.15	2182414.49	-	0.1	Закрепление отсутствует
239	579396.31	2182482.35	579396.31	2182482.35	-	0.1	Закрепление отсутствует
240	579353.74	2182532.40	579353.74	2182532.40	-	0.1	Закрепление отсутствует
241	579341.06	2182547.59	579341.06	2182547.59	-	0.1	Закрепление отсутствует
242	579270.17	2182602.92	579270.17	2182602.92	-	0.1	Закрепление отсутствует
243	579224.43	2182635.71	579224.43	2182635.71	-	0.1	Закрепление отсутствует
244	579195.72	2182630.08	579195.72	2182630.08	-	0.1	Закрепление отсутствует
245	579153.44	2182641.73	579153.44	2182641.73	-	0.1	Закрепление отсутствует
246	579146.10	2182643.72	579146.10	2182643.72	-	0.1	Закрепление отсутствует
247	579131.16	2182647.53	579131.16	2182647.53	-	0.1	Закрепление отсутствует
248	579113.18	2182650.70	579113.18	2182650.70	-	0.1	Закрепление отсутствует
249	579099.53	2182652.70	579099.53	2182652.70	-	0.1	Закрепление отсутствует
250	579061.43	2182659.70	579061.43	2182659.70	-	0.1	Закрепление отсутствует
251	579041.70	2182663.00	579041.70	2182663.00	-	0.1	Закрепление отсутствует
252	578997.42	2182670.97	578997.42	2182670.97	-	0.1	Закрепление отсутствует
253	578936.66	2182680.99	578936.66	2182680.99	-	0.1	Закрепление отсутствует
254	578895.59	2182688.60	578895.59	2182688.60	-	0.1	Закрепление отсутствует
255	578823.66	2182702.62	578823.66	2182702.62	-	0.1	Закрепление отсутствует
256	578820.30	2182703.00	578820.30	2182703.00	-	0.1	Закрепление отсутствует
257	578820.32	2182703.47	578820.32	2182703.47	-	0.1	Закрепление отсутствует
258	578820.13	2182703.48	578820.13	2182703.48	-	0.1	Закрепление отсутствует
259	578821.12	2182722.79	578821.12	2182722.79	-	0.1	Закрепление отсутствует
260	578681.41	2182744.69	578681.41	2182744.69	-	0.1	Закрепление отсутствует
261	578678.33	2182725.55	578678.33	2182725.55	-	0.1	Закрепление отсутствует

1. Сведения о характерных точках границ уточняемого земельного участка с кадастровым номером 53:23:0000000:16544 :							
Система координат МСК - 53 (Зона 2)							Зона № 2
Обозначение характерных точек границ	Координаты, м				Метод определения координат	Формулы, примененные для расчета средней квадратической погрешности определения координат характерных точек границ (Mf), с подставленными в такие формулы значениями и итоговые (вычисленные) значения Mf, м	Описание закрепления точки
	содержатся в Едином государственном реестре недвижимости		определены в результате выполнения комплексных кадастровых работ				
	X	Y	X	Y			
1	2	3	4	5	6	7	8
262	578600.86	2182739.13	578600.86	2182739.13	-	0.1	Закрепление отсутствует
263	578506.97	2182753.06	578506.97	2182753.06	-	0.1	Закрепление отсутствует
264	578479.92	2182758.52	578479.92	2182758.52	-	0.1	Закрепление отсутствует
265	578455.50	2182790.10	578455.50	2182790.10	-	0.1	Закрепление отсутствует
266	578455.43	2182856.22	578455.43	2182856.22	-	0.1	Закрепление отсутствует
267	578412.86	2182857.16	578412.86	2182857.16	-	0.1	Закрепление отсутствует
268	578417.17	2182771.32	578417.17	2182771.32	-	0.1	Закрепление отсутствует
269	578420.05	2182718.38	578420.05	2182718.38	-	0.1	Закрепление отсутствует
270	578421.62	2182688.30	578421.62	2182688.30	-	0.1	Закрепление отсутствует
271	578440.60	2182692.71	578440.60	2182692.71	-	0.1	Закрепление отсутствует
272	578462.47	2182610.28	578462.47	2182610.28	-	0.1	Закрепление отсутствует
273	578505.97	2182659.49	578505.97	2182659.49	-	0.1	Закрепление отсутствует
274	578573.04	2182675.25	578573.04	2182675.25	-	0.1	Закрепление отсутствует
275	578807.42	2182638.37	578807.42	2182638.37	-	0.1	Закрепление отсутствует
276	578809.01	2182663.21	578809.01	2182663.21	-	0.1	Закрепление отсутствует
277	578823.97	2182661.40	578823.97	2182661.40	-	0.1	Закрепление отсутствует
278	578831.63	2182660.48	578831.63	2182660.48	-	0.1	Закрепление отсутствует
279	578830.17	2182634.81	578830.17	2182634.81	-	0.1	Закрепление отсутствует
280	578830.16	2182634.66	578830.16	2182634.66	-	0.1	Закрепление отсутствует
281	578857.05	2182630.57	578857.05	2182630.57	-	0.1	Закрепление отсутствует
282	579096.91	2182592.96	579096.91	2182592.96	-	0.1	Закрепление отсутствует
283	579142.46	2182579.18	579142.46	2182579.18	-	0.1	Закрепление отсутствует
284	579158.44	2182553.76	579158.44	2182553.76	-	0.1	Закрепление отсутствует
285	579180.21	2182567.68	579180.21	2182567.68	-	0.1	Закрепление отсутствует

1. Сведения о характерных точках границ уточняемого земельного участка с кадастровым номером 53:23:000000:16544 :							
Система координат МСК - 53 (Зона 2)						Зона № 2	
Обозначение характерных точек границ	Координаты, м				Метод определения координат	Формулы, примененные для расчета средней квадратической погрешности определения координат характерных точек границ (Мг), с подставленными в такие формулы значениями и итоговые (вычисленные) значения Мг, м	Описание закрепления точки
	содержатся в Едином государственном реестре недвижимости		определены в результате выполнения комплексных кадастровых работ				
	X	Y	X	Y			
1	2	3	4	5	6	7	8
286	579222.92	2182554.71	579222.92	2182554.71	-	0.1	Закрепление отсутствует
287	579241.13	2182549.24	579241.13	2182549.24	-	0.1	Закрепление отсутствует
288	579299.04	2182504.00	579299.04	2182504.00	-	0.1	Закрепление отсутствует
289	579299.30	2182503.84	579299.30	2182503.84	-	0.1	Закрепление отсутствует
290	579322.16	2182476.80	579322.16	2182476.80	-	0.1	Закрепление отсутствует
291	579324.99	2182473.57	579324.99	2182473.57	-	0.1	Закрепление отсутствует
292	579348.63	2182445.79	579348.63	2182445.79	-	0.1	Закрепление отсутствует
293	579374.01	2182408.90	579374.01	2182408.90	-	0.1	Закрепление отсутствует
294	579381.75	2182397.91	579381.75	2182397.91	-	0.1	Закрепление отсутствует
295	579399.68	2182410.23	579399.68	2182410.23	-	0.1	Закрепление отсутствует
296	579399.78	2182412.96	579399.78	2182412.96	-	0.1	Закрепление отсутствует
297	579406.04	2182403.26	579406.04	2182403.26	-	0.1	Закрепление отсутствует
298	579402.28	2182404.64	579402.28	2182404.64	-	0.1	Закрепление отсутствует
299	579385.19	2182392.93	579385.19	2182392.93	-	0.1	Закрепление отсутствует
300	579391.90	2182383.19	579391.90	2182383.19	-	0.1	Закрепление отсутствует
301	579414.97	2182339.19	579414.97	2182339.19	-	0.1	Закрепление отсутствует
451	-	-	579418.86	2182331.96	-	0.1	Закрепление отсутствует
302	579420.93	2182328.11	579420.93	2182328.11	-	0.1	Закрепление отсутствует
303	579431.10	2182309.08	579431.10	2182309.08	-	0.1	Закрепление отсутствует
304	579468.52	2182269.72	579468.52	2182269.72	-	0.1	Закрепление отсутствует
n1У	-	-	579466.64	2182268.26	-	0.1	Закрепление отсутствует
305	579458.41	2182261.84	579458.41	2182261.84	-	0.1	Закрепление отсутствует
306	579475.73	2182208.57	579475.73	2182208.57	-	0.1	Закрепление отсутствует
307	579480.62	2182193.97	579480.62	2182193.97	-	0.1	Закрепление отсутствует

1. Сведения о характерных точках границ уточняемого земельного участка с кадастровым номером 53:23:0000000:16544 :							
Система координат МСК - 53 (Зона 2)							Зона № 2
Обозначение характерных точек границ	Координаты, м				Метод определения координат	Формулы, примененные для расчета средней квадратической погрешности определения координат характерных точек границ (Mf), с подставленными в такие формулы значениями и итоговые (вычисленные) значения Mf, м	Описание закрепления точки
	содержатся в Едином государственном реестре недвижимости		определены в результате выполнения комплексных кадастровых работ				
	X	Y	X	Y			
1	2	3	4	5	6	7	8
308	579485.72	2182184.31	579485.72	2182184.31	-	0.1	Закрепление отсутствует
309	579502.12	2182153.17	579502.12	2182153.17	-	0.1	Закрепление отсутствует
310	579508.72	2182156.81	579508.72	2182156.81	-	0.1	Закрепление отсутствует
311	579513.50	2182147.84	579513.50	2182147.84	-	0.1	Закрепление отсутствует
312	579513.63	2182147.91	579513.63	2182147.91	-	0.1	Закрепление отсутствует
313	579519.32	2182137.36	579519.32	2182137.36	-	0.1	Закрепление отсутствует
314	579519.11	2182137.25	579519.11	2182137.25	-	0.1	Закрепление отсутствует
315	579520.78	2182134.22	579520.78	2182134.22	-	0.1	Закрепление отсутствует
316	579513.92	2182130.63	579513.92	2182130.63	-	0.1	Закрепление отсутствует
317	579517.68	2182123.62	579517.68	2182123.62	-	0.1	Закрепление отсутствует
318	579522.90	2182113.88	579522.90	2182113.88	-	0.1	Закрепление отсутствует
319	579620.90	2181928.05	579620.90	2181928.05	-	0.1	Закрепление отсутствует
320	579789.82	2181607.81	579789.82	2181607.81	-	0.1	Закрепление отсутствует
321	579807.06	2181547.00	579807.06	2181547.00	-	0.1	Закрепление отсутствует
322	579814.20	2181530.56	579814.20	2181530.56	-	0.1	Закрепление отсутствует
323	579825.48	2181518.23	579825.48	2181518.23	-	0.1	Закрепление отсутствует
324	579831.25	2181514.08	579831.25	2181514.08	-	0.1	Закрепление отсутствует
325	579840.22	2181494.01	579840.22	2181494.01	-	0.1	Закрепление отсутствует
326	579861.68	2181485.54	579861.68	2181485.54	-	0.1	Закрепление отсутствует
327	579991.85	2181210.95	579991.85	2181210.95	-	0.1	Закрепление отсутствует
328	580027.43	2181136.07	580027.43	2181136.07	-	0.1	Закрепление отсутствует
329	580027.83	2181136.19	580027.83	2181136.19	-	0.1	Закрепление отсутствует
330	580040.72	2181109.07	580040.72	2181109.07	-	0.1	Закрепление отсутствует
331	580040.32	2181108.95	580040.32	2181108.95	-	0.1	Закрепление отсутствует

1. Сведения о характерных точках границ уточняемого земельного участка с кадастровым номером 53:23:000000:16544 :							
Система координат МСК - 53 (Зона 2)							Зона № 2
Обозначение характерных точек границ	Координаты, м				Метод определения координат	Формулы, примененные для расчета средней квадратической погрешности определения координат характерных точек границ (Mf), с подставленными в такие формулы значениями и итоговые (вычисленные) значения Mf, м	Описание закрепления точки
	содержатся в Едином государственном реестре недвижимости		определены в результате выполнения комплексных кадастровых работ				
	X	Y	X	Y			
1	2	3	4	5	6	7	8
332	580042.06	2181105.33	580042.06	2181105.33	-	0.1	Закрепление отсутствует
333	580059.68	2181068.25	580059.68	2181068.25	-	0.1	Закрепление отсутствует
334	580064.19	2181058.77	580064.19	2181058.77	-	0.1	Закрепление отсутствует
335	580077.06	2181031.65	580077.06	2181031.65	-	0.1	Закрепление отсутствует
336	580090.45	2181003.49	580090.45	2181003.49	-	0.1	Закрепление отсутствует
337	580100.11	2180983.08	580100.11	2180983.08	-	0.1	Закрепление отсутствует
338	580114.80	2180948.30	580114.80	2180948.30	-	0.1	Закрепление отсутствует
339	580128.29	2180916.86	580128.29	2180916.86	-	0.1	Закрепление отсутствует
340	580132.75	2180919.75	580132.75	2180919.75	-	0.1	Закрепление отсутствует
341	580148.88	2180914.08	580148.88	2180914.08	-	0.1	Закрепление отсутствует
342	580154.47	2180910.29	580154.47	2180910.29	-	0.1	Закрепление отсутствует
343	580149.31	2180913.50	580149.31	2180913.50	-	0.1	Закрепление отсутствует
344	580146.05	2180913.98	580146.05	2180913.98	-	0.1	Закрепление отсутствует
345	580141.81	2180912.42	580141.81	2180912.42	-	0.1	Закрепление отсутствует
346	580139.99	2180909.09	580139.99	2180909.09	-	0.1	Закрепление отсутствует
347	580140.67	2180905.28	580140.67	2180905.28	-	0.1	Закрепление отсутствует
348	580174.45	2180800.40	580174.45	2180800.40	-	0.1	Закрепление отсутствует
349	580176.94	2180802.28	580176.94	2180802.28	-	0.1	Закрепление отсутствует
350	580181.83	2180810.29	580181.83	2180810.29	-	0.1	Закрепление отсутствует
351	580184.60	2180820.97	580184.60	2180820.97	-	0.1	Закрепление отсутствует
352	580189.12	2180804.84	580189.12	2180804.84	-	0.1	Закрепление отсутствует
353	580185.89	2180807.87	580185.89	2180807.87	-	0.1	Закрепление отсутствует
354	580183.95	2180807.44	580183.95	2180807.44	-	0.1	Закрепление отсутствует
355	580181.60	2180798.50	580181.60	2180798.50	-	0.1	Закрепление отсутствует

1. Сведения о характерных точках границ уточняемого земельного участка с кадастровым номером 53:23:0000000:16544 :							
Система координат МСК - 53 (Зона 2)							Зона № 2
Обозначение характерных точек границ	Координаты, м				Метод определения координат	Формулы, примененные для расчета средней квадратической погрешности определения координат характерных точек границ (Mf), с подставленными в такие формулы значениями и итоговые (вычисленные) значения Mf, м	Описание закрепления точки
	содержатся в Едином государственном реестре недвижимости		определены в результате выполнения комплексных кадастровых работ				
	X	Y	X	Y			
1	2	3	4	5	6	7	8
356	580177.43	2180790.68	580177.43	2180790.68	-	0.1	Закрепление отсутствует
357	580171.53	2180788.56	580171.53	2180788.56	-	0.1	Закрепление отсутствует
358	580192.78	2180692.20	580192.78	2180692.20	-	0.1	Закрепление отсутствует
359	580205.57	2180590.56	580205.57	2180590.56	-	0.1	Закрепление отсутствует
360	580216.88	2180449.10	580216.88	2180449.10	-	0.1	Закрепление отсутствует
169	580316.56	2180419.72	580316.56	2180419.72	-	0.1	Закрепление отсутствует
Внутренний контур						-	
361	579594.32	2182128.22	579594.32	2182128.22	-	0.1	Закрепление отсутствует
362	579599.19	2182118.26	579599.19	2182118.26	-	0.1	Закрепление отсутствует
363	579592.38	2182114.66	579592.38	2182114.66	-	0.1	Закрепление отсутствует
364	579591.71	2182114.31	579591.71	2182114.31	-	0.1	Закрепление отсутствует
365	579580.31	2182135.90	579580.31	2182135.90	-	0.1	Закрепление отсутствует
366	579587.81	2182139.87	579587.81	2182139.87	-	0.1	Закрепление отсутствует
367	579593.14	2182130.30	579593.14	2182130.30	-	0.1	Закрепление отсутствует
361	579594.32	2182128.22	579594.32	2182128.22	-	0.1	Закрепление отсутствует
Внутренний контур						-	
368	579786.87	2181668.73	579786.87	2181668.73	-	0.1	Закрепление отсутствует
369	579777.92	2181664.06	579777.92	2181664.06	-	0.1	Закрепление отсутствует
370	579769.10	2181680.76	579769.10	2181680.76	-	0.1	Закрепление отсутствует
371	579770.63	2181681.56	579770.63	2181681.56	-	0.1	Закрепление отсутствует
372	579778.12	2181685.47	579778.12	2181685.47	-	0.1	Закрепление отсутствует
373	579785.38	2181671.59	579785.38	2181671.59	-	0.1	Закрепление отсутствует
368	579786.87	2181668.73	579786.87	2181668.73	-	0.1	Закрепление отсутствует
Внутренний контур						-	

1. Сведения о характерных точках границ уточняемого земельного участка с кадастровым номером 53:23:0000000:16544 :							
Система координат МСК - 53 (Зона 2)						Зона № 2	
Обозначение характерных точек границ	Координаты, м				Метод определения координат	Формулы, примененные для расчета средней квадратической погрешности определения координат характерных точек границ (Mf), с подставленными в такие формулы значениями и итоговые (вычисленные) значения Mf, м	Описание закрепления точки
	содержатся в Едином государственном реестре недвижимости		определены в результате выполнения комплексных кадастровых работ				
	X	Y	X	Y			
1	2	3	4	5	6	7	8
374	580023.56	2181257.93	580023.56	2181257.93	-	0.1	Закрепление отсутствует
375	580017.71	2181255.17	580017.71	2181255.17	-	0.1	Закрепление отсутствует
376	580014.50	2181261.97	580014.50	2181261.97	-	0.1	Закрепление отсутствует
377	580005.38	2181281.31	580005.38	2181281.31	-	0.1	Закрепление отсутствует
378	580011.23	2181284.06	580011.23	2181284.06	-	0.1	Закрепление отсутствует
379	580020.30	2181264.87	580020.30	2181264.87	-	0.1	Закрепление отсутствует
374	580023.56	2181257.93	580023.56	2181257.93	-	0.1	Закрепление отсутствует
Внутренний контур						-	
380	579806.81	2181723.24	579806.81	2181723.24	-	0.1	Закрепление отсутствует
381	579804.74	2181722.10	579804.74	2181722.10	-	0.1	Закрепление отсутствует
382	579803.57	2181724.18	579803.57	2181724.18	-	0.1	Закрепление отсутствует
383	579805.63	2181725.32	579805.63	2181725.32	-	0.1	Закрепление отсутствует
380	579806.81	2181723.24	579806.81	2181723.24	-	0.1	Закрепление отсутствует
Внутренний контур						-	
384	579701.78	2181922.44	579701.78	2181922.44	-	0.1	Закрепление отсутствует
385	579702.96	2181920.36	579702.96	2181920.36	-	0.1	Закрепление отсутствует
386	579700.90	2181919.22	579700.90	2181919.22	-	0.1	Закрепление отсутствует
387	579699.72	2181921.23	579699.72	2181921.23	-	0.1	Закрепление отсутствует
384	579701.78	2181922.44	579701.78	2181922.44	-	0.1	Закрепление отсутствует
Внутренний контур						-	
388	579490.97	2182325.52	579490.97	2182325.52	-	0.1	Закрепление отсутствует
389	579490.18	2182325.11	579490.18	2182325.11	-	0.1	Закрепление отсутствует
390	579488.91	2182324.38	579488.91	2182324.38	-	0.1	Закрепление отсутствует
391	579487.73	2182326.46	579487.73	2182326.46	-	0.1	Закрепление отсутствует

1. Сведения о характерных точках границ уточняемого земельного участка с кадастровым номером 53:23:0000000:16544 :							
Система координат МСК - 53 (Зона 2)						Зона № 2	
Обозначение характерных точек границ	Координаты, м				Метод определения координат	Формулы, примененные для расчета средней квадратической погрешности определения координат характерных точек границ (Mt), с подставленными в такие формулы значениями и итоговые (вычисленные) значения Mt, м	Описание закрепления точки
	содержатся в Едином государственном реестре недвижимости		определены в результате выполнения комплексных кадастровых работ				
	X	Y	X	Y			
1	2	3	4	5	6	7	8
392	579489.10	2182327.19	579489.10	2182327.19	-	0.1	Закрепление отсутствует
393	579489.79	2182327.59	579489.79	2182327.59	-	0.1	Закрепление отсутствует
388	579490.97	2182325.52	579490.97	2182325.52	-	0.1	Закрепление отсутствует
2. Сведения о частях границ уточняемого земельного участка с кадастровым номером 53:23:0000000:16544 :							
Обозначение части границ		Горизонтальное проложение (S), м	Описание прохождения части границ	Сведения о согласовании местоположения границ (согласовано/спорное)			
от т.	до т.						
1	2	3	4	5			
Внешний контур							
169	170	15.04	-	-			
170	171	10.25	-	-			
171	172	10.25	-	-			
172	173	10.52	-	-			
173	174	20.85	-	-			
174	175	10.41	-	-			
175	176	20.86	-	-			
176	177	10.45	-	-			
177	178	10.61	-	-			
178	179	10.75	-	-			
179	180	21.39	-	-			
180	181	10.80	-	-			
181	182	2.84	-	-			
182	183	72.69	-	-			
183	184	161.26	-	-			
184	185	22.22	-	-			
185	186	10.37	-	-			
186	187	2.30	-	-			
187	188	3.17	-	-			
188	189	4.22	-	-			
189	190	5.00	-	-			
190	191	96.47	-	-			
191	192	94.10	-	-			

2. Сведения о частях границ уточняемого земельного участка с кадастровым номером 53:23:0000000:16544 :

Обозначение части границ		Горизонтальное проложение (S), м	Описание прохождения части границ	Сведения о согласовании местоположения границ (согласовано/спорное)
от т.	до т.			
1	2	3	4	5
192	193	3.29	-	-
193	194	0.30	-	-
194	195	14.63	-	-
195	196	13.15	-	-
196	197	30.43	-	-
197	198	41.78	-	-
198	199	10.62	-	-
199	200	4.39	-	-
200	201	43.16	-	-
201	202	94.99	-	-
202	203	0.35	-	-
203	204	5.16	-	-
204	205	5.06	-	-
205	206	0.40	-	-
206	207	266.97	-	-
207	208	0.35	-	-
208	209	8.46	-	-
209	210	9.29	-	-
210	211	0.25	-	-
211	212	0.20	-	-
212	213	1.90	-	-
213	214	17.89	-	-
214	215	1.96	-	-
215	216	19.29	-	-
216	217	26.70	-	-
217	218	28.09	-	-
218	219	27.86	-	-
219	220	27.76	-	-
220	221	21.83	-	-
221	222	54.98	-	-
222	223	170.81	-	-
223	224	43.01	-	-
224	225	10.52	-	-
225	226	77.23	-	-
226	227	143.62	-	-
227	228	129.31	-	-
228	229	30.16	-	-
229	230	0.26	-	-
230	231	21.61	-	-

**2. Сведения о частях границ уточняемого земельного участка
с кадастровым номером 53:23:0000000:16544 :**

Обозначение части границ		Горизонтальное проложение (S), м	Описание прохождения части границ	Сведения о согласовании местоположения границ (согласовано/спорное)
от т.	до т.			
1	2	3	4	5
231	232	82.66	-	-
232	233	96.11	-	-
233	234	34.48	-	-
234	235	0.29	-	-
235	236	29.32	-	-
236	237	2.08	-	-
237	238	16.35	-	-
238	239	82.46	-	-
239	240	65.71	-	-
240	241	19.79	-	-
241	242	89.93	-	-
242	243	56.28	-	-
243	244	29.26	-	-
244	245	43.86	-	-
245	246	7.60	-	-
246	247	15.42	-	-
247	248	18.26	-	-
248	249	13.80	-	-
249	250	38.74	-	-
250	251	20.00	-	-
251	252	44.99	-	-
252	253	61.58	-	-
253	254	41.77	-	-
254	255	73.28	-	-
255	256	3.38	-	-
256	257	0.47	-	-
257	258	0.19	-	-
258	259	19.34	-	-
259	260	141.42	-	-
260	261	19.39	-	-
261	262	78.65	-	-
262	263	94.92	-	-
263	264	27.60	-	-
264	265	39.92	-	-
265	266	66.12	-	-
266	267	42.58	-	-
267	268	85.95	-	-
268	269	53.02	-	-
269	270	30.12	-	-

**2. Сведения о частях границ уточняемого земельного участка
с кадастровым номером 53:23:0000000:16544 :**

Обозначение части границ		Горизонтальное проложение (S), м	Описание прохождения части границ	Сведения о согласовании местоположения границ (согласовано/спорное)
от т.	до т.			
1	2	3	4	5
270	271	19.49	-	-
271	272	85.28	-	-
272	273	65.68	-	-
273	274	68.90	-	-
274	275	237.26	-	-
275	276	24.89	-	-
276	277	15.07	-	-
277	278	7.72	-	-
278	279	25.71	-	-
279	280	0.15	-	-
280	281	27.20	-	-
281	282	242.79	-	-
282	283	47.59	-	-
283	284	30.03	-	-
284	285	25.84	-	-
285	286	44.64	-	-
286	287	19.01	-	-
287	288	73.49	-	-
288	289	0.31	-	-
289	290	35.41	-	-
290	291	4.29	-	-
291	292	36.48	-	-
292	293	44.78	-	-
293	294	13.44	-	-
294	295	21.75	-	-
295	296	2.73	-	-
296	297	11.54	-	-
297	298	4.01	-	-
298	299	20.72	-	-
299	300	11.83	-	-
300	301	49.68	-	-
301	451	8.21	-	-
451	302	4.37	-	-
302	303	21.58	-	-
303	304	54.31	-	-
304	н1У	2.38	-	-
н1У	305	10.44	-	-
305	306	56.01	-	-
306	307	15.40	-	-

**2. Сведения о частях границ уточняемого земельного участка
с кадастровым номером 53:23:0000000:16544 :**

Обозначение части границ		Горизонтальное проложение (S), м	Описание прохождения части границ	Сведения о согласовании местоположения границ (согласовано/спорное)
от т.	до т.			
1	2	3	4	5
307	308	10.92	-	-
308	309	35.19	-	-
309	310	7.54	-	-
310	311	10.16	-	-
311	312	0.15	-	-
312	313	11.99	-	-
313	314	0.24	-	-
314	315	3.46	-	-
315	316	7.74	-	-
316	317	7.95	-	-
317	318	11.05	-	-
318	319	210.09	-	-
319	320	362.06	-	-
320	321	63.21	-	-
321	322	17.92	-	-
322	323	16.71	-	-
323	324	7.11	-	-
324	325	21.98	-	-
325	326	23.07	-	-
326	327	303.88	-	-
327	328	82.90	-	-
328	329	0.42	-	-
329	330	30.03	-	-
330	331	0.42	-	-
331	332	4.02	-	-
332	333	41.05	-	-
333	334	10.50	-	-
334	335	30.02	-	-
335	336	31.18	-	-
336	337	22.58	-	-
337	338	37.76	-	-
338	339	34.21	-	-
339	340	5.31	-	-
340	341	17.10	-	-
341	342	6.75	-	-
342	343	6.08	-	-
343	344	3.30	-	-
344	345	4.52	-	-
345	346	3.79	-	-

2. Сведения о частях границ уточняемого земельного участка с кадастровым номером 53:23:0000000:16544 :

Обозначение части границ		Горизонтальное проложение (S), м	Описание прохождения части границ	Сведения о согласовании местоположения границ (согласовано/спорное)
от т.	до т.			
1	2	3	4	5
346	347	3.87	-	-
347	348	110.19	-	-
348	349	3.12	-	-
349	350	9.38	-	-
350	351	11.03	-	-
351	352	16.75	-	-
352	353	4.43	-	-
353	354	1.99	-	-
354	355	9.24	-	-
355	356	8.86	-	-
356	357	6.27	-	-
357	358	98.68	-	-
358	359	102.44	-	-
359	360	141.91	-	-
360	169	103.92	-	-
Внутренний контур				
361	362	11.09	-	-
362	363	7.70	-	-
363	364	0.76	-	-
364	365	24.41	-	-
365	366	8.49	-	-
366	367	10.95	-	-
367	361	2.39	-	-
Внутренний контур				
368	369	10.10	-	-
369	370	18.89	-	-
370	371	1.73	-	-
371	372	8.45	-	-
372	373	15.66	-	-
373	368	3.22	-	-
Внутренний контур				
374	375	6.47	-	-
375	376	7.52	-	-
376	377	21.38	-	-
377	378	6.46	-	-
378	379	21.23	-	-
379	374	7.67	-	-
Внутренний контур				
380	381	2.36	-	-

2. Сведения о частях границ уточняемого земельного участка с кадастровым номером 53:23:0000000:16544 :				
Обозначение части границ		Горизонтальное проложение (S), м	Описание прохождения части границ	Сведения о согласовании местоположения границ (согласовано/спорное)
от т.	до т.			
1	2	3	4	5
381	382	2.39	-	-
382	383	2.35	-	-
383	380	2.39	-	-
Внутренний контур				
384	385	2.39	-	-
385	386	2.35	-	-
386	387	2.33	-	-
387	384	2.39	-	-
Внутренний контур				
388	389	0.89	-	-
389	390	1.46	-	-
390	391	2.39	-	-
391	392	1.55	-	-
392	393	0.80	-	-
393	388	2.38	-	-
3. Сведения о характеристиках уточняемого земельного участка с кадастровым номером 53:23:0000000:16544 :				
№ п/п	Наименование характеристики		Значение характеристики	
1	2		3	
1.	Адрес земельного участка		-	
1.1.	Сведения о местоположении земельного участка (при отсутствии адреса) в структурированном в соответствии с федеральной информационной адресной системой виде		-	
1.2.	Дополнительные сведения о местоположении земельного участка		-	
2.	Площадь земельного участка ± величина погрешности определения (вычисления) площади ($P \pm \Delta P$), м ²		245744 ± 174	
3.	Формула, примененная для расчета предельной допустимой погрешности определения площади земельного участка, с подставленными значениями и итоговые (вычисленные) значения (ΔP), м ²		$\Delta P = 3.5 * M_t * \sqrt{P} = 3.5 * 0,1 * \sqrt{245744} = 174$	
4.	Площадь земельного участка согласно сведениям Единого государственного реестра недвижимости (Ркад), м ²		245744	
5.	Оценка расхождения Р и Ркад ($P - P_{кад}$), м ²		-	
6.	Предельные минимальный и максимальный размеры земельного участка ($R_{мин}$ и $R_{макс}$), м ²		-	
7.	Кадастровый номер или иной государственный учетный номер (инвентарный) объекта недвижимости, расположенного на земельном участке		-	
8.	Вид (виды) разрешенного использования		-	
8.1.	Дополнительные сведения об использовании земельного участка		-	
9.	Сведения о земельных участках (землях общего пользования, территории общего пользования), посредством которых обеспечивается доступ		Земли общего пользования	

3. Сведения о характеристиках уточняемого земельного участка с кадастровым номером 53:23:0000000:16544 :

№ п/п	Наименование характеристики	Значение характеристики
1	2	3
10.	Иные сведения	-

4. Пояснения к сведениям об уточняемом земельном участке с кадастровым номером 53:23:0000000:16544 :

1.	-
----	---

--	--

Сведения об уточняемых земельных участках, необходимые для исправления реестровых ошибок в сведениях о местоположении их границ

1. Сведения о характерных точках границ уточняемого земельного участка с кадастровым номером 53:23:0000000:16217 :

Система координат МСК 53 (Зона-2)

Зона №2

Обозначение характерных точек границ	Координаты, м				Метод определения координат	Формулы, примененные для расчета средней квадратической погрешности определения координат характерных точек границ (Mt), с подставленными в такие формулы значениями и итоговые (вычисленные) значения Mt, м	Описание закрепления точки
	содержатся в Едином государственном реестре недвижимости		определены в результате выполнения комплексных кадастровых работ				
	X	Y	X	Y			
1	2	3	4	5	6	7	8
						-	
394	578661.04	2181108.38	578661.04	2181108.38	-	0.1	-
395	578691.89	2181119.65	578691.89	2181119.65	-	0.1	-
396	578736.16	2181213.13	578736.16	2181213.13	-	0.1	-
397	578751.45	2181245.41	578751.45	2181245.41	-	0.1	-
398	578796.63	2181340.75	578796.63	2181340.75	-	0.1	-
399	578813.47	2181376.35	578813.47	2181376.35	-	0.1	-
400	578835.14	2181422.12	578835.14	2181422.12	-	0.1	-
401	578834.98	2181422.20	578834.98	2181422.20	-	0.1	-
402	578845.84	2181445.19	578845.84	2181445.19	-	0.1	-
403	578855.21	2181465.02	578855.21	2181465.02	-	0.1	-
404	578855.82	2181464.81	578855.82	2181464.81	-	0.1	-
405	578863.78	2181482.04	578863.78	2181482.04	-	0.1	-
406	578865.37	2181485.48	578865.37	2181485.48	-	0.1	-
407	578894.56	2181547.57	578894.56	2181547.57	-	0.1	-
408	578900.99	2181561.13	578900.99	2181561.13	-	0.1	-
409	578924.67	2181611.30	578924.67	2181611.30	-	0.1	-
410	578933.59	2181630.13	578933.59	2181630.13	-	0.1	-
411	578935.06	2181633.67	578935.06	2181633.67	-	0.1	-
412	578937.94	2181639.61	578937.94	2181639.61	-	0.1	-
413	578942.02	2181648.33	578942.02	2181648.33	-	0.1	-
414	578944.79	2181653.62	578944.79	2181653.62	-	0.1	-
415	578950.70	2181664.90	578950.70	2181664.90	-	0.1	-
416	578952.48	2181668.58	578952.48	2181668.58	-	0.1	-
417	578954.69	2181673.74	578954.69	2181673.74	-	0.1	-
418	578959.36	2181682.86	578959.36	2181682.86	-	0.1	-
419	578959.05	2181683.07	578959.05	2181683.07	-	0.1	-
420	578967.78	2181701.44	578967.78	2181701.44	-	0.1	-
421	578970.85	2181707.84	578970.85	2181707.84	-	0.1	-
422	578973.54	2181713.70	578973.54	2181713.70	-	0.1	-
423	578992.66	2181754.70	578992.66	2181754.70	-	0.1	-

1. Сведения о характерных точках границ уточняемого земельного участка с кадастровым номером 53:23:000000:16217 :

Система координат МСК 53 (Зона-2)

Зона № 2

Обозначение характерных точек границ	Координаты, м				Метод определения координат	Формулы, примененные для расчета средней квадратической погрешности определения координат характерных точек границ (Мт), с подставленными в такие формулы значениями и итоговые (вычисленные) значения Мт, м	Описание закрепления точки
	содержатся в Едином государственном реестре недвижимости		определены в результате выполнения комплексных кадастровых работ				
	X	Y	X	Y			
1	2	3	4	5	6	7	8
424	578998.85	2181768.15	578998.85	2181768.15	-	0.1	-
425	579008.79	2181788.99	579008.79	2181788.99	-	0.1	-
426	579019.09	2181810.74	579019.09	2181810.74	-	0.1	-
427	579026.80	2181827.02	579026.80	2181827.02	-	0.1	-
428	579029.11	2181832.11	579029.11	2181832.11	-	0.1	-
429	579037.84	2181850.63	579037.84	2181850.63	-	0.1	-
430	579039.60	2181854.41	579039.60	2181854.41	-	0.1	-
431	579041.27	2181857.80	579041.27	2181857.80	-	0.1	-
432	579043.41	2181862.28	579043.41	2181862.28	-	0.1	-
433	579046.20	2181868.14	579046.20	2181868.14	-	0.1	-
434	579049.16	2181874.62	579049.16	2181874.62	-	0.1	-
60	579066.42	2181910.44	579066.42	2181910.44	-	0.1	-
59	579089.73	2181959.65	579089.73	2181959.65	-	0.1	-
435	579097.30	2181975.64	579097.30	2181975.64	-	0.1	-
436	579124.19	2182005.30	579124.19	2182005.30	-	0.1	-
63	579127.75	2182009.42	579127.75	2182009.42	-	0.1	-
62	579155.15	2182039.69	579155.15	2182039.69	-	0.1	-
437	579163.62	2182048.95	579163.62	2182048.95	-	0.1	-
438	579178.71	2182065.65	579178.71	2182065.65	-	0.1	-
439	579178.40	2182065.94	579178.40	2182065.94	-	0.1	-
440	579187.30	2182074.31	579187.30	2182074.31	-	0.1	-
441	579194.91	2182082.40	579194.91	2182082.40	-	0.1	-
442	579207.23	2182093.01	579207.23	2182093.01	-	0.1	-
443	579209.44	2182095.44	579209.44	2182095.44	-	0.1	-
444	579209.23	2182095.66	579209.23	2182095.66	-	0.1	-
445	579211.73	2182098.33	579211.73	2182098.33	-	0.1	-
446	579213.08	2182099.75	579213.08	2182099.75	-	0.1	-
447	579242.92	2182126.47	579242.92	2182126.47	-	0.1	-
448	579265.79	2182149.45	579265.79	2182149.45	-	0.1	-
н2У	-	-	579288.08	2182171.08	-	0.1	-
н3У	-	-	579298.16	2182180.86	-	0.1	-
449	579379.11	2182259.42	579379.11	2182259.42	-	0.1	-
450	579381.78	2182261.97	579381.78	2182261.97	-	0.1	-

1. Сведения о характерных точках границ уточняемого земельного участка с кадастровым номером 53:23:0000000:16217 :

Система координат МСК 53 (Зона-2)

Зона № 2

Обозначение характерных точек границ	Координаты, м				Метод определения координат	Формулы, примененные для расчета средней квадратической погрешности определения координат характерных точек границ (Мт), с подставленными в такие формулы значениями и итоговые (вычисленные) значения Мт, м	Описание закрепления точки
	содержатся в Едином государственном реестре недвижимости		определены в результате выполнения комплексных кадастровых работ				
	X	Y	X	Y			
1	2	3	4	5	6	7	8
303	579431.10	2182309.08	579431.10	2182309.08	-	0.1	-
302	579420.93	2182328.11	579420.93	2182328.11	-	0.1	-
451	579418.86	2182331.96	579418.86	2182331.96	-	0.1	-
452	579219.35	2182141.19	579219.35	2182141.19	-	0.1	-
453	579221.31	2182139.16	579221.31	2182139.16	-	0.1	-
454	579210.23	2182128.35	579210.23	2182128.35	-	0.1	-
455	579208.14	2182130.49	579208.14	2182130.49	-	0.1	-
456	579176.75	2182100.47	579176.75	2182100.47	-	0.1	-
457	579087.00	2182001.70	579087.00	2182001.70	-	0.1	-
458	579076.04	2181989.62	579076.04	2181989.62	-	0.1	-
459	579073.53	2181984.37	579073.53	2181984.37	-	0.1	-
460	579063.32	2181962.85	579063.32	2181962.85	-	0.1	-
461	579053.01	2181941.09	579053.01	2181941.09	-	0.1	-
462	579050.03	2181934.24	579050.03	2181934.24	-	0.1	-
463	579038.61	2181910.58	579038.61	2181910.58	-	0.1	-
464	579016.55	2181863.93	579016.55	2181863.93	-	0.1	-
465	579025.21	2181859.26	579025.21	2181859.26	-	0.1	-
466	579009.86	2181827.53	579009.86	2181827.53	-	0.1	-
467	579003.75	2181827.92	579003.75	2181827.92	-	0.1	-
468	578999.77	2181827.32	578999.77	2181827.32	-	0.1	-
469	578999.45	2181827.44	578999.45	2181827.44	-	0.1	-
470	578985.80	2181799.05	578985.80	2181799.05	-	0.1	-
471	578979.57	2181786.01	578979.57	2181786.01	-	0.1	-
472	578910.96	2181641.12	578910.96	2181641.12	-	0.1	-
473	578872.89	2181560.88	578872.89	2181560.88	-	0.1	-
474	578872.75	2181561.01	578872.75	2181561.01	-	0.1	-
475	578744.09	2181289.39	578744.09	2181289.39	-	0.1	-
476	578734.01	2181266.99	578734.01	2181266.99	-	0.1	-
477	578722.73	2181242.53	578722.73	2181242.53	-	0.1	-
394	578661.04	2181108.38	578661.04	2181108.38	-	0.1	-

**2. Сведения о частях границ уточняемого земельного участка
с кадастровым номером 53:23:0000000:16217 :**

Обозначение части границ		Горизонтальное проложение (S), м	Описание прохождения части границ	Сведения о согласовании местоположения границ (согласовано/спорное)
от т.	до т.			
1	2	3	4	5
394	395	32.84	-	-
395	396	103.43	-	-
396	397	35.72	-	-
397	398	105.50	-	-
398	399	39.38	-	-
399	400	50.64	-	-
400	401	0.18	-	-
401	402	25.43	-	-
402	403	21.93	-	-
403	404	0.65	-	-
404	405	18.98	-	-
405	406	3.79	-	-
406	407	68.61	-	-
407	408	15.01	-	-
408	409	55.48	-	-
409	410	20.84	-	-
410	411	3.83	-	-
411	412	6.60	-	-
412	413	9.63	-	-
413	414	5.97	-	-
414	415	12.73	-	-
415	416	4.09	-	-
416	417	5.61	-	-
417	418	10.25	-	-
418	419	0.37	-	-
419	420	20.34	-	-
420	421	7.10	-	-
421	422	6.45	-	-
422	423	45.24	-	-
423	424	14.81	-	-
424	425	23.09	-	-
425	426	24.07	-	-
426	427	18.01	-	-
427	428	5.59	-	-
428	429	20.47	-	-
429	430	4.17	-	-
430	431	3.78	-	-
431	432	4.96	-	-
432	433	6.49	-	-

2. Сведения о частях границ уточняемого земельного участка с кадастровым номером 53:23:0000000:16217 :

Обозначение части границ		Горизонтальное проложение (S), м	Описание прохождения части границ	Сведения о согласовании местоположения границ (согласовано/спорное)
от т.	до т.			
1	2	3	4	5
433	434	7.12	-	-
434	60	39.76	-	-
60	59	54.45	-	-
59	435	17.69	-	-
435	436	40.03	-	-
436	63	5.44	-	-
63	62	40.83	-	-
62	437	12.55	-	-
437	438	22.51	-	-
438	439	0.42	-	-
439	440	12.22	-	-
440	441	11.11	-	-
441	442	16.26	-	-
442	443	3.28	-	-
443	444	0.30	-	-
444	445	3.66	-	-
445	446	1.96	-	-
446	447	40.05	-	-
447	448	32.42	-	-
448	н2У	31.06	-	-
н2У	н3У	14.04	-	-
н3У	449	112.80	-	-
449	450	3.69	-	-
450	303	68.20	-	-
303	302	21.58	-	-
302	451	4.37	-	-
451	452	276.04	-	-
452	453	2.82	-	-
453	454	15.48	-	-
454	455	2.99	-	-
455	456	43.43	-	-
456	457	133.46	-	-
457	458	16.31	-	-
458	459	5.82	-	-
459	460	23.82	-	-
460	461	24.08	-	-
461	462	7.47	-	-
462	463	26.27	-	-
463	464	51.60	-	-

2. Сведения о частях границ уточняемого земельного участка с кадастровым номером 53:23:0000000:16217 :				
Обозначение части границ		Горизонтальное проложение (S), м	Описание прохождения части границ	Сведения о согласовании местоположения границ (согласовано/спорное)
от т.	до т.			
1	2	3	4	5
464	465	9.84	-	-
465	466	35.25	-	-
466	467	6.12	-	-
467	468	4.02	-	-
468	469	0.34	-	-
469	470	31.50	-	-
470	471	14.45	-	-
471	472	160.31	-	-
472	473	88.81	-	-
473	474	0.19	-	-
474	475	300.55	-	-
475	476	24.56	-	-
476	477	26.94	-	-
477	394	147.65	-	-
3. Сведения о характеристиках уточняемого земельного участка с кадастровым номером 53:23:0000000:16217 :				
№ п/п	Наименование характеристики		Значение характеристики	
1	2		3	
1.	Адрес земельного участка		-	
1.1.	Сведения о местоположении земельного участка (при отсутствии адреса) в структурированном в соответствии с федеральной информационной адресной системой виде		-	
1.2.	Дополнительные сведения о местоположении земельного участка		-	
2.	Площадь земельного участка ± величина погрешности определения (вычисления) площади (P ± ΔP), м2		35881 ± 66	
3.	Формула, примененная для расчета предельной допустимой погрешности определения площади земельного участка, с подставленными значениями и итоговые (вычисленные) значения (ΔP), м2		$\Delta P = 3.5 * M_t * \sqrt{P} = 3.5 * 0,1 * \sqrt{35881} = 66$	
4.	Площадь земельного участка согласно сведениям Единого государственного реестра недвижимости (P _{кад}), м2		35881	
5.	Оценка расхождения P и P _{кад} (P - P _{кад}), м2		-	
6.	Предельные минимальный и максимальный размеры земельного участка (P _{мин} и P _{макс}), м2		-	
7.	Кадастровый номер или иной государственный учетный номер (инвентарный) объекта недвижимости, расположенного на земельном участке		-	
8.	Вид (виды) разрешенного использования		-	
8.1.	Дополнительные сведения об использовании земельного участка		-	
9.	Сведения о земельных участках (землях общего пользования, территории общего пользования), посредством которых обеспечивается доступ		Земли общего пользования	
10.	Иные сведения		-	

**4. Пояснения к сведениям об уточняемом земельном участке с кадастровым номером
53:23:0000000:16217 :**

1.

-

Сведения об уточняемых земельных участках, необходимые для исправления реестровых ошибок в сведениях о местоположении их границ

1. Сведения о характерных точках границ уточняемого земельного участка с кадастровым номером 53:23:0000000:16243 :

Система координат МСК 53 (Зона-2)

Зона №2

Обозначение характерных точек границ	Координаты, м				Метод определения координат	Формулы, примененные для расчета средней квадратической погрешности определения координат характерных точек границ (Mt), с подставленными в такие формулы значениями и итоговые (вычисленные) значения Mt, м	Описание закрепления точки
	содержатся в Едином государственном реестре недвижимости		определены в результате выполнения комплексных кадастровых работ				
	X	Y	X	Y			
1	2	3	4	5	6	7	8
						-	
67	579455.35	2181432.75	579455.35	2181432.75	-	0.1	-
66	579425.78	2181507.23	579425.78	2181507.23	-	0.1	-
478	579412.89	2181539.90	579412.89	2181539.90	-	0.1	-
479	579379.75	2181623.86	579379.75	2181623.86	-	0.1	-
480	579328.52	2181753.57	579328.52	2181753.57	-	0.1	-
481	579313.31	2181791.94	579313.31	2181791.94	-	0.1	-
482	579259.24	2181817.89	579259.24	2181817.89	-	0.1	-
483	579164.84	2181863.81	579164.84	2181863.81	-	0.1	-
90	-	-	579162.84	2181864.78	-	0.1	-
100	579158.85	2181866.72	579158.85	2181866.72	-	0.1	-
99	-	-	579157.43	2181867.41	-	0.1	-
51	579108.87	2181890.95	579108.87	2181890.95	-	0.1	-
60	579066.42	2181910.44	579066.42	2181910.44	-	0.1	-
484	579055.83	2181887.89	579055.83	2181887.89	-	0.1	-
485	579105.46	2181863.69	579105.46	2181863.69	-	0.1	-
486	579160.16	2181837.36	579160.16	2181837.36	-	0.1	-
487	579178.50	2181828.92	579178.50	2181828.92	-	0.1	-
488	579269.43	2181785.04	579269.43	2181785.04	-	0.1	-
489	579288.07	2181776.10	579288.07	2181776.10	-	0.1	-
490	579312.01	2181715.81	579312.01	2181715.81	-	0.1	-
491	579322.94	2181688.09	579322.94	2181688.09	-	0.1	-
492	579328.46	2181674.20	579328.46	2181674.20	-	0.1	-
493	579351.85	2181615.10	579351.85	2181615.10	-	0.1	-
494	579390.66	2181517.31	579390.66	2181517.31	-	0.1	-
495	579391.84	2181515.01	579391.84	2181515.01	-	0.1	-
496	579392.95	2181512.21	579392.95	2181512.21	-	0.1	-
497	579420.53	2181442.61	579420.53	2181442.61	-	0.1	-
498	579428.66	2181422.19	579428.66	2181422.19	-	0.1	-
499	579432.03	2181413.30	579432.03	2181413.30	-	0.1	-
67	579455.35	2181432.75	579455.35	2181432.75	-	0.1	-

2. Сведения о частях границ уточняемого земельного участка с кадастровым номером 53:23:0000000:16243 :				
Обозначение части границ		Горизонтальное проложение (S), м	Описание прохождения части границ	Сведения о согласовании местоположения границ (согласовано/спорное)
от т.	до т.			
1	2	3	4	5
67	66	80.14	-	-
66	478	35.12	-	-
478	479	90.26	-	-
479	480	139.46	-	-
480	481	41.27	-	-
481	482	59.97	-	-
482	483	104.98	-	-
483	90	2.22	-	-
90	100	4.44	-	-
100	99	1.58	-	-
99	51	53.96	-	-
51	60	46.71	-	-
60	484	24.91	-	-
484	485	55.22	-	-
485	486	60.71	-	-
486	487	20.19	-	-
487	488	100.96	-	-
488	489	20.67	-	-
489	490	64.87	-	-
490	491	29.80	-	-
491	492	14.95	-	-
492	493	63.56	-	-
493	494	105.21	-	-
494	495	2.59	-	-
495	496	3.01	-	-
496	497	74.87	-	-
497	498	21.98	-	-
498	499	9.51	-	-
499	67	30.37	-	-
3. Сведения о характеристиках уточняемого земельного участка с кадастровым номером 53:23:0000000:16243 :				
№ п/п	Наименование характеристики		Значение характеристики	
1	2		3	
1.	Адрес земельного участка		-	
1.1.	Сведения о местоположении земельного участка (при отсутствии адреса) в структурированном в соответствии с федеральной информационной адресной системой виде		-	
1.2.	Дополнительные сведения о местоположении земельного участка		-	
2.	Площадь земельного участка ± величина погрешности определения (вычисления) площади ($P \pm \Delta P$), м ²		18053 ± 47	

3. Сведения о характеристиках уточняемого земельного участка с кадастровым номером 53:23:0000000:16243 :		
№ п/п	Наименование характеристики	Значение характеристики
1	2	3
3.	Формула, примененная для расчета предельной допустимой погрешности определения площади земельного участка, с подставленными значениями и итоговые (вычисленные) значения (ΔP), м ²	$\Delta P=3.5*Mt*\sqrt{P}=3.5*0,1*\sqrt{18053}=47$
4.	Площадь земельного участка согласно сведениям Единого государственного реестра недвижимости (Ркад), м ²	18053
5.	Оценка расхождения Р и Ркад (Р - Ркад), м ²	-
6.	Предельные минимальный и максимальный размеры земельного участка (Рмин и Рмакс), м ²	- -
7.	Кадастровый номер или иной государственный учетный номер (инвентарный) объекта недвижимости, расположенного на земельном участке	-
8.	Вид (виды) разрешенного использования	-
8.1.	Дополнительные сведения об использовании земельного участка	-
9.	Сведения о земельных участках (землях общего пользования, территории общего пользования), посредством которых обеспечивается доступ	Земли общего пользования
10.	Иные сведения	-
4. Пояснения к сведениям об уточняемом земельном участке с кадастровым номером 53:23:0000000:16243 :		
1.	-	

Сведения об уточняемых земельных участках, необходимые для исправления реестровых ошибок в сведениях о местоположении их границ

1. Сведения о характерных точках границ уточняемого земельного участка с кадастровым номером 53:23:0000000:16223 :

Система координат 53.2

Зона №2

Обозначение характерных точек границ	Координаты, м				Метод определения координат	Формулы, примененные для расчета средней квадратической погрешности определения координат характерных точек границ (Mt), с подставленными в такие формулы значениями и итоговые (вычисленные) значения Mt, м	Описание закрепления точки
	содержатся в Едином государственном реестре недвижимости		определены в результате выполнения комплексных кадастровых работ				
	X	Y	X	Y			
1	2	3	4	5	6	7	8
Внешний контур						-	
500	579835.42	2181495.91	579835.42	2181495.91	-	0.1	-
323	579825.48	2181518.23	579825.48	2181518.23	-	0.1	-
322	579814.20	2181530.56	579814.20	2181530.56	-	0.1	-
321	579807.06	2181547.00	579807.06	2181547.00	-	0.1	-
320	579789.82	2181607.81	579789.82	2181607.81	-	0.1	-
501	579771.05	2181557.20	579771.05	2181557.20	-	0.1	-
н4У	-	-	579725.07	2181539.08	-	0.1	-
н5У	-	-	579717.95	2181536.27	-	0.1	-
502	579704.09	2181530.81	579704.09	2181530.81	-	0.1	-
503	579613.95	2181495.27	579613.95	2181495.27	-	0.1	-
504	579508.76	2181453.81	579508.76	2181453.81	-	0.1	-
505	579505.82	2181452.65	579505.82	2181452.65	-	0.1	-
506	579507.58	2181447.84	579507.58	2181447.84	-	0.1	-
507	579494.18	2181442.81	579494.18	2181442.81	-	0.1	-
508	579492.46	2181447.35	579492.46	2181447.35	-	0.1	-
68	579483.27	2181443.71	579483.27	2181443.71	-	0.1	-
67	579455.35	2181432.75	579455.35	2181432.75	-	0.1	-
499	579432.03	2181413.30	579432.03	2181413.30	-	0.1	-
509	579257.51	2181344.02	579257.51	2181344.02	-	0.1	-
510	579257.69	2181343.58	579257.69	2181343.58	-	0.1	-
511	579259.78	2181338.50	579259.78	2181338.50	-	0.1	-
512	579244.90	2181332.27	579244.90	2181332.27	-	0.1	-
513	579242.81	2181337.35	579242.81	2181337.35	-	0.1	-
514	579242.50	2181338.11	579242.50	2181338.11	-	0.1	-
515	579217.90	2181328.41	579217.90	2181328.41	-	0.1	-
516	579219.11	2181326.08	579219.11	2181326.08	-	0.1	-
517	579174.92	2181308.69	579174.92	2181308.69	-	0.1	-
518	579173.88	2181311.20	579173.88	2181311.20	-	0.1	-
519	579163.94	2181307.13	579163.94	2181307.13	-	0.1	-

1. Сведения о характерных точках границ уточняемого земельного участка с кадастровым номером 53:23:000000:16223 :

Система координат 53.2

Зона № 2

Обозначение характерных точек границ	Координаты, м				Метод определения координат	Формулы, примененные для расчета средней квадратической погрешности определения координат характерных точек границ (M _t), с подставленными в такие формулы значениями и итоговые (вычисленные) значения M _t , м	Описание закрепления точки
	содержатся в Едином государственном реестре недвижимости		определены в результате выполнения комплексных кадастровых работ				
	X	Y	X	Y			
1	2	3	4	5	6	7	8
520	579149.72	2181302.29	579149.72	2181302.29	-	0.1	-
521	579136.40	2181296.89	579136.40	2181296.89	-	0.1	-
522	579130.24	2181294.54	579130.24	2181294.54	-	0.1	-
523	579131.53	2181291.24	579131.53	2181291.24	-	0.1	-
524	579036.96	2181253.26	579036.96	2181253.26	-	0.1	-
525	579035.58	2181256.76	579035.58	2181256.76	-	0.1	-
526	578978.15	2181233.85	578978.15	2181233.85	-	0.1	-
527	578959.34	2181226.32	578959.34	2181226.32	-	0.1	-
528	578848.47	2181182.07	578848.47	2181182.07	-	0.1	-
529	578811.32	2181167.26	578811.32	2181167.26	-	0.1	-
530	578786.38	2181157.34	578786.38	2181157.34	-	0.1	-
531	578763.46	2181148.20	578763.46	2181148.20	-	0.1	-
395	578691.89	2181119.65	578691.89	2181119.65	-	0.1	-
394	578661.04	2181108.38	578661.04	2181108.38	-	0.1	-
532	578596.10	2181083.02	578596.10	2181083.02	-	0.1	-
533	578526.26	2181055.85	578526.26	2181055.85	-	0.1	-
534	578502.97	2181046.78	578502.97	2181046.78	-	0.1	-
535	578446.52	2181024.76	578446.52	2181024.76	-	0.1	-
536	578409.22	2181010.25	578409.22	2181010.25	-	0.1	-
537	578395.24	2181004.81	578395.24	2181004.81	-	0.1	-
538	578333.87	2180980.86	578333.87	2180980.86	-	0.1	-
539	578306.58	2180970.22	578306.58	2180970.22	-	0.1	-
540	578244.36	2180945.96	578244.36	2180945.96	-	0.1	-
541	578199.72	2180922.69	578199.72	2180922.69	-	0.1	-
542	578193.80	2180920.28	578193.80	2180920.28	-	0.1	-
543	578195.46	2180916.02	578195.46	2180916.02	-	0.1	-
544	578196.02	2180914.45	578196.02	2180914.45	-	0.1	-
545	578194.44	2180913.93	578194.44	2180913.93	-	0.1	-
546	578193.88	2180915.50	578193.88	2180915.50	-	0.1	-
547	578192.23	2180919.61	578192.23	2180919.61	-	0.1	-
548	578187.59	2180917.77	578187.59	2180917.77	-	0.1	-
549	578186.11	2180917.26	578186.11	2180917.26	-	0.1	-
550	578179.28	2180915.27	578179.28	2180915.27	-	0.1	-

1. Сведения о характерных точках границ уточняемого земельного участка с кадастровым номером 53:23:0000000:16223 :

Система координат 53.2

Зона № 2

Обозначение характерных точек границ	Координаты, м				Метод определения координат	Формулы, примененные для расчета средней квадратической погрешности определения координат характерных точек границ (M _t), с подставленными в такие формулы значениями и итоговые (вычисленные) значения M _t , м	Описание закрепления точки
	содержатся в Едином государственном реестре недвижимости		определены в результате выполнения комплексных кадастровых работ				
	X	Y	X	Y			
1	2	3	4	5	6	7	8
551	578176.71	2180914.69	578176.71	2180914.69	-	0.1	-
552	578162.99	2180911.57	578162.99	2180911.57	-	0.1	-
553	578113.88	2180892.54	578113.88	2180892.54	-	0.1	-
554	578020.09	2180854.77	578020.09	2180854.77	-	0.1	-
555	577966.35	2180833.25	577966.35	2180833.25	-	0.1	-
556	577965.88	2180834.72	577965.88	2180834.72	-	0.1	-
557	577947.24	2180827.46	577947.24	2180827.46	-	0.1	-
558	577940.26	2180824.20	577940.26	2180824.20	-	0.1	-
559	577916.37	2180815.20	577916.37	2180815.20	-	0.1	-
560	577858.06	2180792.66	577858.06	2180792.66	-	0.1	-
561	577819.87	2180778.06	577819.87	2180778.06	-	0.1	-
562	577817.40	2180777.21	577817.40	2180777.21	-	0.1	-
563	577798.92	2180770.14	577798.92	2180770.14	-	0.1	-
564	577780.02	2180762.48	577780.02	2180762.48	-	0.1	-
565	577740.27	2180747.15	577740.27	2180747.15	-	0.1	-
566	577698.15	2180730.88	577698.15	2180730.88	-	0.1	-
567	577645.82	2180710.69	577645.82	2180710.69	-	0.1	-
568	577642.54	2180694.73	577642.54	2180694.73	-	0.1	-
569	577627.17	2180703.48	577627.17	2180703.48	-	0.1	-
570	577606.55	2180695.52	577606.55	2180695.52	-	0.1	-
571	577548.24	2180672.90	577548.24	2180672.90	-	0.1	-
572	577482.06	2180646.58	577482.06	2180646.58	-	0.1	-
573	577438.00	2180629.16	577438.00	2180629.16	-	0.1	-
574	577418.82	2180620.46	577418.82	2180620.46	-	0.1	-
575	577361.88	2180599.86	577361.88	2180599.86	-	0.1	-
576	577361.50	2180599.67	577361.50	2180599.67	-	0.1	-
577	577335.75	2180589.70	577335.75	2180589.70	-	0.1	-
578	577295.11	2180573.79	577295.11	2180573.79	-	0.1	-
579	577292.56	2180572.78	577292.56	2180572.78	-	0.1	-
580	577147.73	2180516.46	577147.73	2180516.46	-	0.1	-
581	577130.53	2180509.78	577130.53	2180509.78	-	0.1	-
582	577095.07	2180496.07	577095.07	2180496.07	-	0.1	-
583	577070.75	2180486.68	577070.75	2180486.68	-	0.1	-

1. Сведения о характерных точках границ уточняемого земельного участка с кадастровым номером 53:23:0000000:16223 :

Система координат 53.2

Зона № 2

Обозначение характерных точек границ	Координаты, м				Метод определения координат	Формулы, примененные для расчета средней квадратической погрешности определения координат характерных точек границ (M _t), с подставленными в такие формулы значениями и итоговые (вычисленные) значения M _t , м	Описание закрепления точки
	содержатся в Едином государственном реестре недвижимости		определены в результате выполнения комплексных кадастровых работ				
	X	Y	X	Y			
1	2	3	4	5	6	7	8
584	577034.93	2180472.85	577034.93	2180472.85	-	0.1	-
585	577003.77	2180460.79	577003.77	2180460.79	-	0.1	-
586	576994.09	2180457.01	576994.09	2180457.01	-	0.1	-
587	576958.27	2180443.18	576958.27	2180443.18	-	0.1	-
588	576927.75	2180431.41	576927.75	2180431.41	-	0.1	-
589	576923.19	2180414.26	576923.19	2180414.26	-	0.1	-
590	576906.37	2180423.08	576906.37	2180423.08	-	0.1	-
591	576846.90	2180399.50	576846.90	2180399.50	-	0.1	-
592	576794.34	2180378.78	576794.34	2180378.78	-	0.1	-
593	576760.58	2180365.35	576760.58	2180365.35	-	0.1	-
594	576759.47	2180364.91	576759.47	2180364.91	-	0.1	-
595	576720.07	2180349.32	576720.07	2180349.32	-	0.1	-
596	576717.42	2180348.27	576717.42	2180348.27	-	0.1	-
597	576716.00	2180332.00	576716.00	2180332.00	-	0.1	-
598	576705.75	2180335.01	576705.75	2180335.01	-	0.1	-
599	576698.81	2180340.91	576698.81	2180340.91	-	0.1	-
600	576668.93	2180329.09	576668.93	2180329.09	-	0.1	-
601	576648.84	2180321.09	576648.84	2180321.09	-	0.1	-
602	576559.74	2180289.29	576559.74	2180289.29	-	0.1	-
603	576539.31	2180297.86	576539.31	2180297.86	-	0.1	-
604	576524.74	2180340.15	576524.74	2180340.15	-	0.1	-
605	576518.96	2180337.95	576518.96	2180337.95	-	0.1	-
606	576507.11	2180312.56	576507.11	2180312.56	-	0.1	-
607	576493.47	2180282.57	576493.47	2180282.57	-	0.1	-
608	576554.12	2180255.71	576554.12	2180255.71	-	0.1	-
609	576556.94	2180256.82	576556.94	2180256.82	-	0.1	-
610	576639.72	2180289.56	576639.72	2180289.56	-	0.1	-
611	576670.77	2180301.81	576670.77	2180301.81	-	0.1	-
612	576707.16	2180316.19	576707.16	2180316.19	-	0.1	-
613	576709.49	2180323.43	576709.49	2180323.43	-	0.1	-
614	576716.49	2180331.21	576716.49	2180331.21	-	0.1	-
615	576725.81	2180323.55	576725.81	2180323.55	-	0.1	-
616	576917.57	2180398.65	576917.57	2180398.65	-	0.1	-

**1. Сведения о характерных точках границ уточняемого земельного участка
с кадастровым номером 53:23:0000000:16223 :**

Система координат 53.2

Зона № 2

Обозначение характерных точек границ	Координаты, м				Метод определения координат	Формулы, примененные для расчета средней квадратической погрешности определения координат характерных точек границ (M _t), с подставленными в такие формулы значениями и итоговые (вычисленные) значения M _t , м	Описание закрепле ния точки
	содержатся в Едином государственном реестре недвижимости		определены в результате выполнения комплексных кадастровых работ				
	X	Y	X	Y			
1	2	3	4	5	6	7	8
617	576922.26	2180401.81	576922.26	2180401.81	-	0.1	-
618	576923.75	2180413.03	576923.75	2180413.03	-	0.1	-
619	576932.66	2180403.95	576932.66	2180403.95	-	0.1	-
620	576936.40	2180405.81	576936.40	2180405.81	-	0.1	-
621	576994.00	2180428.00	576994.00	2180428.00	-	0.1	-
622	576994.24	2180428.09	576994.24	2180428.09	-	0.1	-
623	576994.22	2180428.15	576994.22	2180428.15	-	0.1	Временный межевой знак
624	577012.88	2180435.37	577012.88	2180435.37	-	0.1	Временный межевой знак
625	577012.88	2180435.36	577012.88	2180435.36	-	0.1	-
626	577014.40	2180435.95	577014.40	2180435.95	-	0.1	-
627	577030.26	2180442.05	577030.26	2180442.05	-	0.1	-
628	577041.81	2180446.57	577041.81	2180446.57	-	0.1	-
629	577074.76	2180459.31	577074.76	2180459.31	-	0.1	-
630	577139.87	2180484.44	577139.87	2180484.44	-	0.1	-
631	577158.16	2180491.52	577158.16	2180491.52	-	0.1	-
632	577222.17	2180516.45	577222.17	2180516.45	-	0.1	-
633	577364.72	2180572.05	577364.72	2180572.05	-	0.1	-
634	577371.49	2180574.62	577371.49	2180574.62	-	0.1	-
635	577427.40	2180599.26	577427.40	2180599.26	-	0.1	-
636	577448.20	2180604.16	577448.20	2180604.16	-	0.1	-
637	577450.88	2180605.22	577450.88	2180605.22	-	0.1	-
638	577451.31	2180605.63	577451.31	2180605.63	-	0.1	-
639	577481.52	2180617.55	577481.52	2180617.55	-	0.1	-
640	577487.93	2180620.11	577487.93	2180620.11	-	0.1	-
641	577499.93	2180624.90	577499.93	2180624.90	-	0.1	-
642	577518.99	2180632.35	577518.99	2180632.35	-	0.1	-
643	577565.59	2180650.71	577565.59	2180650.71	-	0.1	-
644	577584.38	2180658.05	577584.38	2180658.05	-	0.1	-
645	577584.78	2180658.20	577584.78	2180658.20	-	0.1	-
646	577592.46	2180661.31	577592.46	2180661.31	-	0.1	-
647	577611.44	2180668.53	577611.44	2180668.53	-	0.1	-

1. Сведения о характерных точках границ уточняемого земельного участка с кадастровым номером 53:23:0000000:16223 :

Система координат 53.2

Зона № 2

Обозначение характерных точек границ	Координаты, м				Метод определения координат	Формулы, примененные для расчета средней квадратической погрешности определения координат характерных точек границ (M _t), с подставленными в такие формулы значениями и итоговые (вычисленные) значения M _t , м	Описание закрепления точки
	содержатся в Едином государственном реестре недвижимости		определены в результате выполнения комплексных кадастровых работ				
	X	Y	X	Y			
1	2	3	4	5	6	7	8
648	577636.74	2180678.22	577636.74	2180678.22	-	0.1	-
649	577637.24	2180678.42	577637.24	2180678.42	-	0.1	-
650	577642.64	2180694.31	577642.64	2180694.31	-	0.1	-
651	577655.89	2180685.62	577655.89	2180685.62	-	0.1	-
652	577690.55	2180698.89	577690.55	2180698.89	-	0.1	-
653	577693.42	2180700.09	577693.42	2180700.09	-	0.1	-
654	577704.14	2180704.27	577704.14	2180704.27	-	0.1	-
655	577740.43	2180718.24	577740.43	2180718.24	-	0.1	-
656	577745.90	2180720.39	577745.90	2180720.39	-	0.1	-
657	577790.09	2180737.46	577790.09	2180737.46	-	0.1	-
658	577808.28	2180744.81	577808.28	2180744.81	-	0.1	-
659	577808.19	2180745.03	577808.19	2180745.03	-	0.1	-
660	577843.72	2180758.73	577843.72	2180758.73	-	0.1	-
661	577843.88	2180758.31	577843.88	2180758.31	-	0.1	-
662	577853.68	2180762.02	577853.68	2180762.02	-	0.1	-
663	577855.23	2180762.62	577855.23	2180762.62	-	0.1	-
664	577913.06	2180785.13	577913.06	2180785.13	-	0.1	-
665	577915.25	2180785.98	577915.25	2180785.98	-	0.1	-
666	577922.22	2180788.70	577922.22	2180788.70	-	0.1	-
667	577922.03	2180789.15	577922.03	2180789.15	-	0.1	-
668	577957.26	2180802.64	577957.26	2180802.64	-	0.1	-
669	577957.35	2180802.42	577957.35	2180802.42	-	0.1	-
670	577975.99	2180809.69	577975.99	2180809.69	-	0.1	-
671	578074.00	2180848.28	578074.00	2180848.28	-	0.1	-
672	578179.35	2180888.96	578179.35	2180888.96	-	0.1	-
673	578190.97	2180895.44	578190.97	2180895.44	-	0.1	-
674	578194.62	2180898.10	578194.62	2180898.10	-	0.1	-
675	578200.34	2180900.51	578200.34	2180900.51	-	0.1	-
676	578198.05	2180905.42	578198.05	2180905.42	-	0.1	-
677	578199.43	2180906.16	578199.43	2180906.16	-	0.1	-
678	578202.02	2180901.02	578202.02	2180901.02	-	0.1	-
679	578208.14	2180903.30	578208.14	2180903.30	-	0.1	-
680	578263.01	2180918.92	578263.01	2180918.92	-	0.1	-

1. Сведения о характерных точках границ уточняемого земельного участка с кадастровым номером 53:23:0000000:16223 :

Система координат 53.2

Зона № 2

Обозначение характерных точек границ	Координаты, м				Метод определения координат	Формулы, примененные для расчета средней квадратической погрешности определения координат характерных точек границ (M _t), с подставленными в такие формулы значениями и итоговые (вычисленные) значения M _t , м	Описание закрепления точки
	содержатся в Едином государственном реестре недвижимости		определены в результате выполнения комплексных кадастровых работ				
	X	Y	X	Y			
1	2	3	4	5	6	7	8
681	578431.05	2180984.44	578431.05	2180984.44	-	0.1	-
682	578429.66	2180988.01	578429.66	2180988.01	-	0.1	-
683	578440.84	2180992.37	578440.84	2180992.37	-	0.1	-
684	578442.23	2180988.80	578442.23	2180988.80	-	0.1	-
685	578526.71	2181021.74	578526.71	2181021.74	-	0.1	-
686	578775.90	2181118.86	578775.90	2181118.86	-	0.1	-
687	578801.87	2181129.07	578801.87	2181129.07	-	0.1	-
688	578820.99	2181136.66	578820.99	2181136.66	-	0.1	-
689	578867.02	2181155.05	578867.02	2181155.05	-	0.1	-
690	578871.90	2181157.00	578871.90	2181157.00	-	0.1	-
691	578870.98	2181159.32	578870.98	2181159.32	-	0.1	-
692	578934.90	2181184.59	578934.90	2181184.59	-	0.1	-
693	578935.75	2181182.47	578935.75	2181182.47	-	0.1	-
694	578940.26	2181184.26	578940.26	2181184.26	-	0.1	-
695	578967.92	2181195.30	578967.92	2181195.30	-	0.1	-
696	579108.84	2181251.52	579108.84	2181251.52	-	0.1	-
697	579111.73	2181252.68	579111.73	2181252.68	-	0.1	-
698	579197.93	2181287.10	579197.93	2181287.10	-	0.1	-
699	579220.01	2181296.09	579220.01	2181296.09	-	0.1	-
700	579227.00	2181299.00	579227.00	2181299.00	-	0.1	-
701	579221.00	2181313.00	579221.00	2181313.00	-	0.1	-
702	579228.00	2181306.00	579228.00	2181306.00	-	0.1	-
703	579237.04	2181292.94	579237.04	2181292.94	-	0.1	-
704	579352.45	2181338.44	579352.45	2181338.44	-	0.1	-
705	579358.76	2181341.02	579358.76	2181341.02	-	0.1	-
706	579399.60	2181357.16	579399.60	2181357.16	-	0.1	-
707	579519.74	2181404.50	579519.74	2181404.50	-	0.1	-
708	579538.90	2181412.63	579538.90	2181412.63	-	0.1	-
709	579739.71	2181491.08	579739.71	2181491.08	-	0.1	-
710	579793.47	2181512.24	579793.47	2181512.24	-	0.1	-
500	579835.42	2181495.91	579835.42	2181495.91	-	0.1	-
Внутренний контур						-	
711	577526.87	2180639.06	577526.87	2180639.06	-	0.1	-

1. Сведения о характерных точках границ уточняемого земельного участка с кадастровым номером 53:23:0000000:16223 :							
Система координат 53.2							Зона № 2
Обозначение характерных точек границ	Координаты, м				Метод определения координат	Формулы, примененные для расчета средней квадратической погрешности определения координат характерных точек границ (Mt), с подставленными в такие формулы значениями и итоговые (вычисленные) значения Mt, м	Описание закрепления точки
	содержатся в Едином государственном реестре недвижимости		определены в результате выполнения комплексных кадастровых работ				
	X	Y	X	Y			
1	2	3	4	5	6	7	8
712	577517.60	2180635.38	577517.60	2180635.38	-	0.1	-
713	577516.06	2180639.19	577516.06	2180639.19	-	0.1	-
714	577525.43	2180642.87	577525.43	2180642.87	-	0.1	-
711	577526.87	2180639.06	577526.87	2180639.06	-	0.1	-
Внутренний контур						-	
715	579644.05	2181496.34	579644.05	2181496.34	-	0.1	-
716	579638.53	2181494.09	579638.53	2181494.09	-	0.1	-
717	579636.99	2181497.82	579636.99	2181497.82	-	0.1	-
718	579642.61	2181500.00	579642.61	2181500.00	-	0.1	-
715	579644.05	2181496.34	579644.05	2181496.34	-	0.1	-
Внутренний контур						-	
719	579592.89	2181439.95	579592.89	2181439.95	-	0.1	-
720	579574.57	2181431.92	579574.57	2181431.92	-	0.1	-
721	579569.76	2181442.88	579569.76	2181442.88	-	0.1	-
722	579588.08	2181450.91	579588.08	2181450.91	-	0.1	-
719	579592.89	2181439.95	579592.89	2181439.95	-	0.1	-
2. Сведения о частях границ уточняемого земельного участка с кадастровым номером 53:23:0000000:16223 :							
Обозначение части границ		Горизонтальное проложение (S), м	Описание прохождения части границ	Сведения о согласовании местоположения границ (согласовано/спорное)			
от т.	до т.						
1	2	3	4	5			
Внешний контур							
500	323	24.43	-	-			
323	322	16.71	-	-			
322	321	17.92	-	-			
321	320	63.21	-	-			
320	501	53.98	-	-			
501	н4У	49.42	-	-			
н4У	н5У	7.65	-	-			
н5У	502	14.90	-	-			
502	503	96.89	-	-			
503	504	113.07	-	-			

2. Сведения о частях границ уточняемого земельного участка с кадастровым номером 53:23:0000000:16223 :

Обозначение части границ		Горизонтальное проложение (S), м	Описание прохождения части границ	Сведения о согласовании местоположения границ (согласовано/спорное)
от т.	до т.			
1	2	3	4	5
504	505	3.16	-	-
505	506	5.12	-	-
506	507	14.31	-	-
507	508	4.85	-	-
508	68	9.88	-	-
68	67	29.99	-	-
67	499	30.37	-	-
499	509	187.77	-	-
509	510	0.48	-	-
510	511	5.49	-	-
511	512	16.13	-	-
512	513	5.49	-	-
513	514	0.82	-	-
514	515	26.44	-	-
515	516	2.63	-	-
516	517	47.49	-	-
517	518	2.72	-	-
518	519	10.74	-	-
519	520	15.02	-	-
520	521	14.37	-	-
521	522	6.59	-	-
522	523	3.54	-	-
523	524	101.91	-	-
524	525	3.76	-	-
525	526	61.83	-	-
526	527	20.26	-	-
527	528	119.37	-	-
528	529	39.99	-	-
529	530	26.84	-	-
530	531	24.68	-	-
531	395	77.05	-	-
395	394	32.84	-	-
394	532	69.72	-	-
532	533	74.94	-	-
533	534	24.99	-	-
534	535	60.59	-	-
535	536	40.02	-	-
536	537	15.00	-	-
537	538	65.88	-	-

**2. Сведения о частях границ уточняемого земельного участка
с кадастровым номером 53:23:0000000:16223 :**

Обозначение части границ		Горизонтальное проложение (S), м	Описание прохождения части границ	Сведения о согласовании местоположения границ (согласовано/спорное)
от т.	до т.			
1	2	3	4	5
538	539	29.29	-	-
539	540	66.78	-	-
540	541	50.34	-	-
541	542	6.39	-	-
542	543	4.57	-	-
543	544	1.67	-	-
544	545	1.66	-	-
545	546	1.67	-	-
546	547	4.43	-	-
547	548	4.99	-	-
548	549	1.57	-	-
549	550	7.11	-	-
550	551	2.63	-	-
551	552	14.07	-	-
552	553	52.67	-	-
553	554	101.11	-	-
554	555	57.89	-	-
555	556	1.54	-	-
556	557	20.00	-	-
557	558	7.70	-	-
558	559	25.53	-	-
559	560	62.51	-	-
560	561	40.89	-	-
561	562	2.61	-	-
562	563	19.79	-	-
563	564	20.39	-	-
564	565	42.60	-	-
565	566	45.15	-	-
566	567	56.09	-	-
567	568	16.29	-	-
568	569	17.69	-	-
569	570	22.10	-	-
570	571	62.54	-	-
571	572	71.22	-	-
572	573	47.38	-	-
573	574	21.06	-	-
574	575	60.55	-	-
575	576	0.42	-	-
576	577	27.61	-	-

**2. Сведения о частях границ уточняемого земельного участка
с кадастровым номером 53:23:0000000:16223 :**

Обозначение части границ		Горизонтальное проложение (S), м	Описание прохождения части границ	Сведения о согласовании местоположения границ (согласовано/спорное)
от т.	до т.			
1	2	3	4	5
577	578	43.64	-	-
578	579	2.74	-	-
579	580	155.40	-	-
580	581	18.45	-	-
581	582	38.02	-	-
582	583	26.07	-	-
583	584	38.40	-	-
584	585	33.41	-	-
585	586	10.39	-	-
586	587	38.40	-	-
587	588	32.71	-	-
588	589	17.75	-	-
589	590	18.99	-	-
590	591	63.97	-	-
591	592	56.50	-	-
592	593	36.33	-	-
593	594	1.19	-	-
594	595	42.37	-	-
595	596	2.85	-	-
596	597	16.33	-	-
597	598	10.68	-	-
598	599	9.11	-	-
599	600	32.13	-	-
600	601	21.62	-	-
601	602	94.60	-	-
602	603	22.15	-	-
603	604	44.73	-	-
604	605	6.18	-	-
605	606	28.02	-	-
606	607	32.95	-	-
607	608	66.33	-	-
608	609	3.03	-	-
609	610	89.02	-	-
610	611	33.38	-	-
611	612	39.13	-	-
612	613	7.61	-	-
613	614	10.47	-	-
614	615	12.06	-	-
615	616	205.94	-	-

**2. Сведения о частях границ уточняемого земельного участка
с кадастровым номером 53:23:0000000:16223 :**

Обозначение части границ		Горизонтальное проложение (S), м	Описание прохождения части границ	Сведения о согласовании местоположения границ (согласовано/спорное)
от т.	до т.			
1	2	3	4	5
616	617	5.66	-	-
617	618	11.32	-	-
618	619	12.72	-	-
619	620	4.18	-	-
620	621	61.73	-	-
621	622	0.26	-	-
622	623	0.06	-	-
623	624	20.01	-	-
624	625	0.01	-	-
625	626	1.63	-	-
626	627	16.99	-	-
627	628	12.40	-	-
628	629	35.33	-	-
629	630	69.79	-	-
630	631	19.61	-	-
631	632	68.69	-	-
632	633	153.01	-	-
633	634	7.24	-	-
634	635	61.10	-	-
635	636	21.37	-	-
636	637	2.88	-	-
637	638	0.59	-	-
638	639	32.48	-	-
639	640	6.90	-	-
640	641	12.92	-	-
641	642	20.46	-	-
642	643	50.09	-	-
643	644	20.17	-	-
644	645	0.43	-	-
645	646	8.29	-	-
646	647	20.31	-	-
647	648	27.09	-	-
648	649	0.54	-	-
649	650	16.78	-	-
650	651	15.85	-	-
651	652	37.11	-	-
652	653	3.11	-	-
653	654	11.51	-	-
654	655	38.89	-	-

**2. Сведения о частях границ уточняемого земельного участка
с кадастровым номером 53:23:0000000:16223 :**

Обозначение части границ		Горизонтальное проложение (S), м	Описание прохождения части границ	Сведения о согласовании местоположения границ (согласовано/спорное)
от т.	до т.			
1	2	3	4	5
655	656	5.88	-	-
656	657	47.37	-	-
657	658	19.62	-	-
658	659	0.24	-	-
659	660	38.08	-	-
660	661	0.45	-	-
661	662	10.48	-	-
662	663	1.66	-	-
663	664	62.06	-	-
664	665	2.35	-	-
665	666	7.48	-	-
666	667	0.49	-	-
667	668	37.72	-	-
668	669	0.24	-	-
669	670	20.01	-	-
670	671	105.33	-	-
671	672	112.93	-	-
672	673	13.30	-	-
673	674	4.52	-	-
674	675	6.21	-	-
675	676	5.42	-	-
676	677	1.57	-	-
677	678	5.76	-	-
678	679	6.53	-	-
679	680	57.05	-	-
680	681	180.36	-	-
681	682	3.83	-	-
682	683	12.00	-	-
683	684	3.83	-	-
684	685	90.67	-	-
685	686	267.45	-	-
686	687	27.90	-	-
687	688	20.57	-	-
688	689	49.57	-	-
689	690	5.26	-	-
690	691	2.50	-	-
691	692	68.73	-	-
692	693	2.28	-	-
693	694	4.85	-	-

2. Сведения о частях границ уточняемого земельного участка с кадастровым номером 53:23:0000000:16223 :				
Обозначение части границ		Горизонтальное проложение (S), м	Описание прохождения части границ	Сведения о согласовании местоположения границ (согласовано/спорное)
от т.	до т.			
1	2	3	4	5
694	695	29.78	-	-
695	696	151.72	-	-
696	697	3.11	-	-
697	698	92.82	-	-
698	699	23.84	-	-
699	700	7.57	-	-
700	701	15.23	-	-
701	702	9.90	-	-
702	703	15.88	-	-
703	704	124.06	-	-
704	705	6.82	-	-
705	706	43.91	-	-
706	707	129.13	-	-
707	708	20.81	-	-
708	709	215.59	-	-
709	710	57.77	-	-
710	500	45.02	-	-
Внутренний контур				
711	712	9.97	-	-
712	713	4.11	-	-
713	714	10.07	-	-
714	711	4.07	-	-
Внутренний контур				
715	716	5.96	-	-
716	717	4.04	-	-
717	718	6.03	-	-
718	715	3.93	-	-
Внутренний контур				
719	720	20.00	-	-
720	721	11.97	-	-
721	722	20.00	-	-
722	719	11.97	-	-
3. Сведения о характеристиках уточняемого земельного участка с кадастровым номером 53:23:0000000:16223 :				
№ п/п	Наименование характеристики		Значение характеристики	
1	2		3	
1.	Адрес земельного участка		-	

3. Сведения о характеристиках уточняемого земельного участка с кадастровым номером 53:23:0000000:16223 :		
№ п/п	Наименование характеристики	Значение характеристики
1	2	3
1.1.	Сведения о местоположении земельного участка (при отсутствии адреса) в структурированном в соответствии с федеральной информационной адресной системой виде	-
1.2.	Дополнительные сведения о местоположении земельного участка	-
2.	Площадь земельного участка ± величина погрешности определения (вычисления) площади ($P \pm \Delta P$), м ²	112393 ± 117
3.	Формула, примененная для расчета предельной допустимой погрешности определения площади земельного участка, с подставленными значениями и итоговые (вычисленные) значения (ΔP), м ²	$\Delta P = 3.5 * M_t * \sqrt{P} = 3.5 * 0,1 * \sqrt{112393} = 117$
4.	Площадь земельного участка согласно сведениям Единого государственного реестра недвижимости ($P_{\text{кад}}$), м ²	112393
5.	Оценка расхождения P и $P_{\text{кад}}$ ($P - P_{\text{кад}}$), м ²	-
6.	Предельные минимальный и максимальный размеры земельного участка ($P_{\text{мин}}$ и $P_{\text{макс}}$), м ²	- -
7.	Кадастровый номер или иной государственный учетный номер (инвентарный) объекта недвижимости, расположенного на земельном участке	-
8.	Вид (виды) разрешенного использования	-
8.1.	Дополнительные сведения об использовании земельного участка	-
9.	Сведения о земельных участках (землях общего пользования, территории общего пользования), посредством которых обеспечивается доступ	Земли общего пользования
10.	Иные сведения	-
4. Пояснения к сведениям об уточняемом земельном участке с кадастровым номером 53:23:0000000:16223 :		
1.	-	

Сведения об уточняемых земельных участках, необходимые для исправления реестровых ошибок в сведениях о местоположении их границ

1. Сведения о характерных точках границ уточняемого земельного участка с кадастровым номером 53:23:7302900:1 :

Система координат 53.2

Зона №2

Обозначение характерных точек границ	Координаты, м				Метод определения координат	Формулы, примененные для расчета средней квадратической погрешности определения координат характерных точек границ (Mt), с подставленными значениями и итоговые (вычисленные) значения Mt, м	Описание закрепления точки
	содержатся в Едином государственном реестре недвижимости		определены в результате выполнения комплексных кадастровых работ				
	X	Y	X	Y			
1	2	3	4	5	6	7	8
						-	
723	579771.55	2181627.23	579771.55	2181627.23	-	0.1	-
724	579769.31	2181635.15	579769.31	2181635.15	-	0.1	-
725	579768.66	2181636.71	579768.66	2181636.71	-	0.1	-
726	579679.24	2181803.49	579679.24	2181803.49	-	0.1	-
727	579677.81	2181804.39	579677.81	2181804.39	-	0.1	-
728	579675.93	2181804.62	579675.93	2181804.62	-	0.1	-
729	579673.74	2181804.23	579673.74	2181804.23	-	0.1	-
730	579668.05	2181800.94	579668.05	2181800.94	-	0.1	-
731	579673.99	2181786.99	579673.99	2181786.99	-	0.1	-
732	579666.97	2181784.08	579666.97	2181784.08	-	0.1	-
733	579664.34	2181789.92	579664.34	2181789.92	-	0.1	-
734	579652.60	2181785.32	579652.60	2181785.32	-	0.1	-
735	579654.93	2181779.71	579654.93	2181779.71	-	0.1	-
736	579647.76	2181776.77	579647.76	2181776.77	-	0.1	-
737	579642.34	2181790.45	579642.34	2181790.45	-	0.1	-
738	579629.69	2181786.50	579629.69	2181786.50	-	0.1	-
739	579628.86	2181785.71	579628.86	2181785.71	-	0.1	-
740	579627.84	2181783.99	579627.84	2181783.99	-	0.1	-
741	579627.66	2181782.63	579627.66	2181782.63	-	0.1	-
742	579628.05	2181780.75	579628.05	2181780.75	-	0.1	-
743	579636.31	2181760.11	579636.31	2181760.11	-	0.1	-
744	579640.96	2181761.84	579640.96	2181761.84	-	0.1	-
745	579647.84	2181743.45	579647.84	2181743.45	-	0.1	-
746	579633.61	2181738.68	579633.61	2181738.68	-	0.1	-
130	579658.01	2181679.31	579658.01	2181679.31	-	0.1	-
129	579676.30	2181634.05	579676.30	2181634.05	-	0.1	-
747	579704.18	2181643.28	579704.18	2181643.28	-	0.1	-
748	579719.08	2181605.94	579719.08	2181605.94	-	0.1	-
723	579771.55	2181627.23	579771.55	2181627.23	-	0.1	-

2. Сведения о частях границ уточняемого земельного участка с кадастровым номером 53:23:7302900:1 :				
Обозначение части границ		Горизонтальное проложение (S), м	Описание прохождения части границ	Сведения о согласовании местоположения границ (согласовано/спорное)
от т.	до т.			
1	2	3	4	5
723	724	8.23	-	-
724	725	1.69	-	-
725	726	189.24	-	-
726	727	1.69	-	-
727	728	1.89	-	-
728	729	2.22	-	-
729	730	6.57	-	-
730	731	15.16	-	-
731	732	7.60	-	-
732	733	6.40	-	-
733	734	12.61	-	-
734	735	6.07	-	-
735	736	7.75	-	-
736	737	14.71	-	-
737	738	13.25	-	-
738	739	1.15	-	-
739	740	2.00	-	-
740	741	1.37	-	-
741	742	1.92	-	-
742	743	22.23	-	-
743	744	4.96	-	-
744	745	19.63	-	-
745	746	15.01	-	-
746	130	64.19	-	-
130	129	48.82	-	-
129	747	29.37	-	-
747	748	40.20	-	-
748	723	56.62	-	-
3. Сведения о характеристиках уточняемого земельного участка с кадастровым номером 53:23:7302900:1 :				
№ п/п	Наименование характеристики		Значение характеристики	
1	2		3	
1.	Адрес земельного участка		-	
1.1.	Сведения о местоположении земельного участка (при отсутствии адреса) в структурированном в соответствии с федеральной информационной адресной системой виде		-	
1.2.	Дополнительные сведения о местоположении земельного участка		-	
2.	Площадь земельного участка ± величина погрешности определения (вычисления) площади (P ± ΔP), м2		13281 ± 40	

3. Сведения о характеристиках уточняемого земельного участка с кадастровым номером 53:23:7302900:1 :		
№ п/п	Наименование характеристики	Значение характеристики
1	2	3
3.	Формула, примененная для расчета предельной допустимой погрешности определения площади земельного участка, с подставленными значениями и итоговые (вычисленные) значения (ΔP), м ²	$\Delta P=3.5*Mt*\sqrt{P}=3.5*0,1*\sqrt{13281}=40$
4.	Площадь земельного участка согласно сведениям Единого государственного реестра недвижимости (Ркад), м ²	13280
5.	Оценка расхождения Р и Ркад (Р - Ркад), м ²	1
6.	Предельные минимальный и максимальный размеры земельного участка (Рмин и Рмакс), м ²	- -
7.	Кадастровый номер или иной государственный учетный номер (инвентарный) объекта недвижимости, расположенного на земельном участке	53:23:7302900:1875
8.	Вид (виды) разрешенного использования	-
8.1.	Дополнительные сведения об использовании земельного участка	-
9.	Сведения о земельных участках (землях общего пользования, территории общего пользования), посредством которых обеспечивается доступ	Земли общего пользования
10.	Иные сведения	-
4. Пояснения к сведениям об уточняемом земельном участке с кадастровым номером 53:23:7302900:1 :		
1.	-	

Сведения об уточняемых земельных участках, необходимые для исправления реестровых ошибок в сведениях о местоположении их границ

1. Сведения о характерных точках границ уточняемого земельного участка с кадастровым номером 53:23:7302900:14 :

Система координат МСК 53 (Зона-2)					Зона №2		
Обозначение характерных точек границ	Координаты, м				Метод определения координат	Формулы, примененные для расчета средней квадратической погрешности определения координат характерных точек границ (Mt), с подставленными в такие формулы значениями и итоговые (вычисленные) значения Mt, м	Описание закрепления точки
	содержатся в Едином государственном реестре недвижимости		определены в результате выполнения комплексных кадастровых работ				
	X	Y	X	Y			
1	2	3	4	5	6	7	8
						-	
768	579456.68	2181604.17	579456.68	2181604.17	-	0.1	-
767	579520.51	2181630.21	579520.51	2181630.21	-	0.1	-
769	579514.09	2181646.95	579514.09	2181646.95	-	0.1	-
770	579507.31	2181661.00	579507.31	2181661.00	-	0.1	-
771	579495.28	2181678.71	579495.28	2181678.71	-	0.1	-
772	579422.48	2181649.01	579422.48	2181649.01	-	0.1	-
н17У	-	-	579426.58	2181639.73	-	0.1	-
773	579436.93	2181616.29	579436.93	2181616.29	-	0.1	-
774	579439.20	2181614.38	579439.20	2181614.38	-	0.1	-
775	579442.86	2181613.22	579442.86	2181613.22	-	0.1	-
776	579450.33	2181613.50	579450.33	2181613.50	-	0.1	-
768	579456.68	2181604.17	579456.68	2181604.17	-	0.1	-

2. Сведения о частях границ уточняемого земельного участка с кадастровым номером 53:23:7302900:14 :

Обозначение части границ		Горизонтальное проложение (S), м	Описание прохождения части границ	Сведения о согласовании местоположения границ (согласовано/спорное)
от т.	до т.			
1	2	3	4	5
768	767	68.94	-	-
767	769	17.93	-	-
769	770	15.60	-	-
770	771	21.41	-	-
771	772	78.63	-	-
772	н17У	10.15	-	-
н17У	773	25.62	-	-
773	774	2.97	-	-
774	775	3.84	-	-
775	776	7.48	-	-
776	768	11.29	-	-

3. Сведения о характеристиках уточняемого земельного участка с кадастровым номером 53:23:7302900:14 :		
№ п/п	Наименование характеристики	Значение характеристики
1	2	3
1.	Адрес земельного участка	-
1.1.	Сведения о местоположении земельного участка (при отсутствии адреса) в структурированном в соответствии с федеральной информационной адресной системой виде	-
1.2.	Дополнительные сведения о местоположении земельного участка	-
2.	Площадь земельного участка ± величина погрешности определения (вычисления) площади ($P \pm \Delta P$), м ²	4293 ± 23
3.	Формула, примененная для расчета предельной допустимой погрешности определения площади земельного участка, с подставленными значениями и итоговые (вычисленные) значения (ΔP), м ²	$\Delta P = 3.5 * M_t * \sqrt{P} = 3.5 * 0,1 * \sqrt{4293} = 23$
4.	Площадь земельного участка согласно сведениям Единого государственного реестра недвижимости ($P_{\text{кад}}$), м ²	4296
5.	Оценка расхождения P и $P_{\text{кад}}$ ($P - P_{\text{кад}}$), м ²	3
6.	Предельные минимальный и максимальный размеры земельного участка ($P_{\text{мин}}$ и $P_{\text{макс}}$), м ²	- -
7.	Кадастровый номер или иной государственный учетный номер (инвентарный) объекта недвижимости, расположенного на земельном участке	53:23:7302900:268
8.	Вид (виды) разрешенного использования	-
8.1.	Дополнительные сведения об использовании земельного участка	-
9.	Сведения о земельных участках (землях общего пользования, территории общего пользования), посредством которых обеспечивается доступ	Земли общего пользования
10.	Иные сведения	-
4. Пояснения к сведениям об уточняемом земельном участке с кадастровым номером 53:23:7302900:14 :		
1.	-	

Сведения об уточняемых земельных участках, необходимые для исправления реестровых ошибок в сведениях о местоположении их границ

1. Сведения о характерных точках границ уточняемого земельного участка с кадастровым номером 53:23:7302900:17 :

Система координат МСК 53 (Зона-2)					Зона № 2		
Обозначение характерных точек границ	Координаты, м				Метод определения координат	Формулы, примененные для расчета средней квадратической погрешности определения координат характерных точек границ (Mt), с подставленными в такие формулы значениями и итоговые (вычисленные) значения Mt, м	Описание закрепления точки
	содержатся в Едином государственном реестре недвижимости		определены в результате выполнения комплексных кадастровых работ				
	X	Y	X	Y			
1	2	3	4	5	6	7	8
						-	
45	579497.52	2181830.53	579497.52	2181830.53	-	0.1	-
784	-	-	579365.98	2181768.32	-	0.1	-
806	-	-	579361.40	2181766.15	-	0.1	-
779	579358.44	2181764.75	579358.44	2181764.75	-	0.1	-
780	579341.45	2181745.25	579341.45	2181745.25	-	0.1	-
781	579342.25	2181734.21	579342.25	2181734.21	-	0.1	-
782	579384.30	2181633.43	579384.30	2181633.43	-	0.1	-
772	-	-	579422.48	2181649.01	-	0.1	-
783	579549.34	2181700.77	579549.34	2181700.77	-	0.1	-
45	579497.52	2181830.53	579497.52	2181830.53	-	0.1	-

2. Сведения о частях границ уточняемого земельного участка с кадастровым номером 53:23:7302900:17 :

Обозначение части границ		Горизонтальное проложение (S), м	Описание прохождения части границ	Сведения о согласовании местоположения границ (согласовано/спорное)
от т.	до т.			
1	2	3	4	5
45	784	145.51	-	-
784	806	5.07	-	-
806	779	3.27	-	-
779	780	25.86	-	-
780	781	11.07	-	-
781	782	109.20	-	-
782	772	41.24	-	-
772	783	137.01	-	-
783	45	139.72	-	-

3. Сведения о характеристиках уточняемого земельного участка с кадастровым номером 53:23:7302900:17 :

№ п/п	Наименование характеристики	Значение характеристики
1	2	3
1.	Адрес земельного участка	-

3. Сведения о характеристиках уточняемого земельного участка с кадастровым номером 53:23:7302900:17 :		
№ п/п	Наименование характеристики	Значение характеристики
1	2	3
1.1.	Сведения о местоположении земельного участка (при отсутствии адреса) в структурированном в соответствии с федеральной информационной адресной системой виде	-
1.2.	Дополнительные сведения о местоположении земельного участка	-
2.	Площадь земельного участка ± величина погрешности определения (вычисления) площади ($P \pm \Delta P$), м ²	23995 ± 54
3.	Формула, примененная для расчета предельной допустимой погрешности определения площади земельного участка, с подставленными значениями и итоговые (вычисленные) значения (ΔP), м ²	$\Delta P = 3.5 * M_t * \sqrt{P} = 3.5 * 0,1 * \sqrt{23995} = 54$
4.	Площадь земельного участка согласно сведениям Единого государственного реестра недвижимости ($P_{\text{кад}}$), м ²	23994
5.	Оценка расхождения P и $P_{\text{кад}}$ ($P - P_{\text{кад}}$), м ²	1
6.	Предельные минимальный и максимальный размеры земельного участка ($P_{\text{мин}}$ и $P_{\text{макс}}$), м ²	- -
7.	Кадастровый номер или иной государственный учетный номер (инвентарный) объекта недвижимости, расположенного на земельном участке	53:23:7302900:242 53:23:7302900:243
8.	Вид (виды) разрешенного использования	-
8.1.	Дополнительные сведения об использовании земельного участка	-
9.	Сведения о земельных участках (землях общего пользования, территории общего пользования), посредством которых обеспечивается доступ	Земли общего пользования
10.	Иные сведения	-
4. Пояснения к сведениям об уточняемом земельном участке с кадастровым номером 53:23:7302900:17 :		
1.	-	

Сведения об уточняемых земельных участках, необходимые для исправления реестровых ошибок в сведениях о местоположении их границ

1. Сведения о характерных точках границ уточняемого земельного участка с кадастровым номером 53:23:7302900:18 :

Система координат 53.2

Зона №2

Обозначение характерных точек границ	Координаты, м				Метод определения координат	Формулы, примененные для расчета средней квадратической погрешности определения координат характерных точек границ (Mt), с подставленными в такие формулы значениями и итоговые (вычисленные) значения Mt, м	Описание закрепления точки
	содержатся в Едином государственном реестре недвижимости		определены в результате выполнения комплексных кадастровых работ				
	X	Y	X	Y			
1	2	3	4	5	6	7	8
						-	
784	579365.98	2181768.32	579365.98	2181768.32	-	0.1	-
785	579474.68	2181819.73	579474.68	2181819.73	-	0.1	-
786	579460.83	2181855.08	579460.83	2181855.08	-	0.1	-
787	579426.91	2181840.37	579426.91	2181840.37	-	0.1	-
788	579393.23	2181825.32	579391.98	2181824.80	-	0.1	-
789	579358.74	2181810.93	579358.74	2181810.93	-	0.1	-
790	579357.65	2181791.81	579357.65	2181791.81	-	0.1	-
791	579361.42	2181779.78	579361.42	2181779.78	-	0.1	-
784	579365.98	2181768.32	579365.98	2181768.32	-	0.1	-

2. Сведения о частях границ уточняемого земельного участка с кадастровым номером 53:23:7302900:18 :

Обозначение части границ		Горизонтальное проложение (S), м	Описание прохождения части границ	Сведения о согласовании местоположения границ (согласовано/спорное)
от т.	до т.			
1	2	3	4	5
784	785	120.24	-	-
785	786	37.97	-	-
786	787	36.97	-	-
787	788	38.24	-	-
788	789	36.02	-	-
789	790	19.15	-	-
790	791	12.61	-	-
791	784	12.33	-	-

3. Сведения о характеристиках уточняемого земельного участка с кадастровым номером 53:23:7302900:18 :

№ п/п	Наименование характеристики	Значение характеристики
1	2	3
1.	Адрес земельного участка	-
1.1.	Сведения о местоположении земельного участка (при отсутствии адреса) в структурированном в соответствии с федеральной информационной адресной системой виде	-

3. Сведения о характеристиках уточняемого земельного участка с кадастровым номером 53:23:7302900:18 :		
№ п/п	Наименование характеристики	Значение характеристики
1	2	3
1.2.	Дополнительные сведения о местоположении земельного участка	-
2.	Площадь земельного участка ± величина погрешности определения (вычисления) площади ($P \pm \Delta P$), м ²	4692 ± 24
3.	Формула, примененная для расчета предельной допустимой погрешности определения площади земельного участка, с подставленными значениями и итоговые (вычисленные) значения (ΔP), м ²	$\Delta P = 3.5 * M_t * \sqrt{P} = 3.5 * 0,1 * \sqrt{4692} = 24$
4.	Площадь земельного участка согласно сведениям Единого государственного реестра недвижимости ($P_{\text{кад}}$), м ²	4691
5.	Оценка расхождения P и $P_{\text{кад}}$ ($P - P_{\text{кад}}$), м ²	1
6.	Предельные минимальный и максимальный размеры земельного участка ($R_{\text{мин}}$ и $R_{\text{макс}}$), м ²	- -
7.	Кадастровый номер или иной государственный учетный номер (инвентарный) объекта недвижимости, расположенного на земельном участке	53:23:7302900:219
8.	Вид (виды) разрешенного использования	-
8.1.	Дополнительные сведения об использовании земельного участка	-
9.	Сведения о земельных участках (землях общего пользования, территории общего пользования), посредством которых обеспечивается доступ	Земли общего пользования
10.	Иные сведения	-
4. Пояснения к сведениям об уточняемом земельном участке с кадастровым номером 53:23:7302900:18 :		
1.	-	

Сведения об уточняемых земельных участках, необходимые для исправления реестровых ошибок в сведениях о местоположении их границ

1. Сведения о характерных точках границ уточняемого земельного участка с кадастровым номером 53:23:7302900:19 :

Система координат 53.2					Зона №2		
Обозначение характерных точек границ	Координаты, м				Метод определения координат	Формулы, примененные для расчета средней квадратической погрешности определения координат характерных точек границ (Mt), с подставленными в такие формулы значениями и итоговые (вычисленные) значения Mt, м	Описание закрепления точки
	содержатся в Едином государственном реестре недвижимости		определены в результате выполнения комплексных кадастровых работ				
	X	Y	X	Y			
1	2	3	4	5	6	7	8
						-	
792	579477.40	2181872.15	579477.40	2181872.15	-	0.1	Временный межевой знак
793	579449.03	2181947.08	579449.03	2181947.08	-	0.1	Временный межевой знак
794	579442.66	2181948.41	579443.14	2181948.64	-	0.1	Временный межевой знак
795	579437.86	2181958.98	579437.96	2181959.81	-	0.1	Временный межевой знак
796	579432.68	2181957.12	579432.68	2181957.12	-	0.1	Временный межевой знак
797	579423.95	2181953.12	579423.95	2181953.12	-	0.1	Временный межевой знак
798	579395.44	2181939.03	579395.44	2181939.03	-	0.1	Временный межевой знак
799	579366.38	2181918.88	579366.38	2181918.88	-	0.1	Временный межевой знак
800	579397.52	2181835.15	579397.52	2181835.15	-	0.1	Временный межевой знак
801	579467.26	2181867.93	579467.26	2181867.93	-	0.1	Временный межевой знак
792	579477.40	2181872.15	579477.40	2181872.15	-	0.1	Временный межевой знак

2. Сведения о частях границ уточняемого земельного участка с кадастровым номером 53:23:7302900:19 :

Обозначение части границ		Горизонтальное положение (S), м	Описание прохождения части границ	Сведения о согласовании местоположения границ (согласовано/спорное)
от т.	до т.			
1	2	3	4	5
792	793	80.12	-	-
793	794	6.09	-	-

2. Сведения о частях границ уточняемого земельного участка с кадастровым номером 53:23:7302900:19 :				
Обозначение части границ		Горизонтальное проложение (S), м	Описание прохождения части границ	Сведения о согласовании местоположения границ (согласовано/спорное)
от т.	до т.			
1	2	3	4	5
794	795	12.31	-	-
795	796	5.93	-	-
796	797	9.60	-	-
797	798	31.80	-	-
798	799	35.36	-	-
799	800	89.33	-	-
800	801	77.06	-	-
801	792	10.98	-	-
3. Сведения о характеристиках уточняемого земельного участка с кадастровым номером 53:23:7302900:19 :				
№ п/п	Наименование характеристики		Значение характеристики	
1	2		3	
1.	Адрес земельного участка		-	
1.1.	Сведения о местоположении земельного участка (при отсутствии адреса) в структурированном в соответствии с федеральной информационной адресной системой виде		-	
1.2.	Дополнительные сведения о местоположении земельного участка		-	
2.	Площадь земельного участка ± величина погрешности определения (вычисления) площади (P ± ΔP), м2		8180 ± 32	
3.	Формула, примененная для расчета предельной допустимой погрешности определения площади земельного участка, с подставленными значениями и итоговые (вычисленные) значения (ΔP), м2		$\Delta P = 3.5 * M_t * \sqrt{P} = 3.5 * 0,1 * \sqrt{8180} = 32$	
4.	Площадь земельного участка согласно сведениям Единого государственного реестра недвижимости (P _{кад}), м2		8171	
5.	Оценка расхождения P и P _{кад} (P - P _{кад}), м2		9	
6.	Предельные минимальный и максимальный размеры земельного участка (P _{мин} и P _{макс}), м2		-	
7.	Кадастровый номер или иной государственный учетный номер (инвентарный) объекта недвижимости, расположенного на земельном участке		53:23:7302900:234 53:23:7302900:3330	
8.	Вид (виды) разрешенного использования		-	
8.1.	Дополнительные сведения об использовании земельного участка		-	
9.	Сведения о земельных участках (землях общего пользования, территории общего пользования), посредством которых обеспечивается доступ		Земли общего пользования	
10.	Иные сведения		-	
4. Пояснения к сведениям об уточняемом земельном участке с кадастровым номером 53:23:7302900:19 :				
1.	-			

Сведения об уточняемых земельных участках, необходимые для исправления реестровых ошибок в сведениях о местоположении их границ

1. Сведения о характерных точках границ уточняемого земельного участка с кадастровым номером 53:23:7302900:20 :

Система координат МСК 53 (Зона-2)					Зона №2		
Обозначение характерных точек границ	Координаты, м				Метод определения координат	Формулы, примененные для расчета средней квадратической погрешности определения координат характерных точек границ (Mt), с подставленными в такие формулы значениями и итоговые (вычисленные) значения Mt, м	Описание закрепления точки
	содержатся в Едином государственном реестре недвижимости		определены в результате выполнения комплексных кадастровых работ				
	X	Y	X	Y			
1	2	3	4	5	6	7	8
						-	
788	579393.23	2181825.32	579391.98	2181824.80	-	0.1	-
802	579384.22	2181847.27	579383.63	2181847.00	-	0.1	-
803	579357.51	2181836.05	579357.51	2181836.05	-	0.1	-
804	579359.37	2181831.72	579359.37	2181831.72	-	0.1	-
805	579351.92	2181827.66	579350.83	2181827.24	-	0.1	-
789	579358.74	2181810.93	579357.53	2181810.44	-	0.1	-
789	-	-	579358.74	2181810.93	-	0.1	-
788	579393.23	2181825.32	579391.98	2181824.80	-	0.1	-

2. Сведения о частях границ уточняемого земельного участка с кадастровым номером 53:23:7302900:20 :

Обозначение части границ		Горизонтальное проложение (S), м	Описание прохождения части границ	Сведения о согласовании местоположения границ (согласовано/спорное)
от т.	до т.			
1	2	3	4	5
788	802	23.72	-	-
802	803	28.32	-	-
803	804	4.71	-	-
804	805	9.64	-	-
805	789	18.09	-	-
789	789	1.31	-	-
789	788	36.02	-	-

3. Сведения о характеристиках уточняемого земельного участка с кадастровым номером 53:23:7302900:20 :

№ п/п	Наименование характеристики	Значение характеристики
1	2	3
1.	Адрес земельного участка	-
1.1.	Сведения о местоположении земельного участка (при отсутствии адреса) в структурированном в соответствии с федеральной информационной адресной системой виде	-
1.2.	Дополнительные сведения о местоположении земельного участка	-

3. Сведения о характеристиках уточняемого земельного участка с кадастровым номером 53:23:7302900:20 :		
№ п/п	Наименование характеристики	Значение характеристики
1	2	3
2.	Площадь земельного участка ± величина погрешности определения (вычисления) площади ($P \pm \Delta P$), м ²	840 ± 10
3.	Формула, примененная для расчета предельной допустимой погрешности определения площади земельного участка, с подставленными значениями и итоговые (вычисленные) значения (ΔP), м ²	$\Delta P = 3.5 * M_t * \sqrt{P} = 3.5 * 0,1 * \sqrt{840} = 10$
4.	Площадь земельного участка согласно сведениям Единого государственного реестра недвижимости ($P_{\text{кад}}$), м ²	840
5.	Оценка расхождения P и $P_{\text{кад}}$ ($P - P_{\text{кад}}$), м ²	-
6.	Предельные минимальный и максимальный размеры земельного участка ($P_{\text{мин}}$ и $P_{\text{макс}}$), м ²	- -
7.	Кадастровый номер или иной государственный учетный номер (инвентарный) объекта недвижимости, расположенного на земельном участке	53:23:7302900:250
8.	Вид (виды) разрешенного использования	-
8.1.	Дополнительные сведения об использовании земельного участка	-
9.	Сведения о земельных участках (землях общего пользования, территории общего пользования), посредством которых обеспечивается доступ	Земли общего пользования
10.	Иные сведения	-
4. Пояснения к сведениям об уточняемом земельном участке с кадастровым номером 53:23:7302900:20 :		
1.	-	

Сведения об уточняемых земельных участках, необходимые для исправления реестровых ошибок в сведениях о местоположении их границ

1. Сведения о характерных точках границ уточняемого земельного участка с кадастровым номером 53:23:7302900:21 :

Система координат МСК 53 (Зона-2)

Зона №2

Обозначение характерных точек границ	Координаты, м				Метод определения координат	Формулы, примененные для расчета средней квадратической погрешности определения координат характерных точек границ (Mt), с подставленными в такие формулы значениями и итоговые (вычисленные) значения Mt, м	Описание закрепления точки
	содержатся в Едином государственном реестре недвижимости		определены в результате выполнения комплексных кадастровых работ				
	X	Y	X	Y			
1	2	3	4	5	6	7	8
						-	
806	579361.40	2181766.15	579361.40	2181766.15	-	0.1	-
807	579345.82	2181805.68	579345.82	2181805.68	-	0.1	-
808	579350.77	2181814.38	579350.77	2181814.38	-	0.1	-
809	579341.98	2181831.45	579341.98	2181831.45	-	0.1	-
810	579336.86	2181828.99	579336.86	2181828.99	-	0.1	-
811	579331.61	2181841.08	579331.61	2181841.08	-	0.1	-
812	579336.97	2181843.49	579336.97	2181843.49	-	0.1	-
813	579330.81	2181861.41	579331.17	2181860.72	-	0.1	-
814	579327.54	2181860.95	579328.86	2181860.39	-	0.1	-
815	579323.99	2181860.45	579325.37	2181859.91	-	0.1	-
816	579320.56	2181859.96	579321.88	2181859.43	-	0.1	-
817	579317.18	2181859.49	579318.43	2181858.95	-	0.1	-
818	579313.63	2181859.02	579314.93	2181858.47	-	0.1	-
819	579310.00	2181858.53	579311.43	2181857.99	-	0.1	-
820	579308.17	2181858.28	579308.22	2181857.53	-	0.1	-
821	579308.51	2181853.22	579308.51	2181853.22	-	0.1	-
822	579303.11	2181852.57	579303.11	2181852.57	-	0.1	-
823	579302.20	2181857.72	579302.20	2181857.72	-	0.1	-
824	579300.98	2181860.35	579300.98	2181860.35	-	0.1	-
825	579298.80	2181862.35	579298.80	2181862.35	-	0.1	-
826	579294.01	2181862.54	579294.01	2181862.54	-	0.1	-
827	579289.20	2181863.96	579289.20	2181863.96	-	0.1	-
828	579282.57	2181866.24	579281.81	2181866.50	-	0.1	-
482	579259.24	2181817.89	579259.24	2181817.89	-	0.1	-
481	579313.31	2181791.94	579313.31	2181791.94	-	0.1	-
480	579328.52	2181753.57	579328.52	2181753.57	-	0.1	-
779	579358.44	2181764.75	579358.44	2181764.75	-	0.1	-
806	579361.40	2181766.15	579361.40	2181766.15	-	0.1	-

2. Сведения о частях границ уточняемого земельного участка с кадастровым номером 53:23:7302900:21 :

Обозначение части границ		Горизонтальное проложение (S), м	Описание прохождения части границ	Сведения о согласовании местоположения границ (согласовано/спорное)
от т.	до т.			
1	2	3	4	5
806	807	42.49	-	-
807	808	10.01	-	-
808	809	19.20	-	-
809	810	5.68	-	-
810	811	13.18	-	-
811	812	5.88	-	-
812	813	18.18	-	-
813	814	2.33	-	-
814	815	3.52	-	-
815	816	3.52	-	-
816	817	3.48	-	-
817	818	3.53	-	-
818	819	3.53	-	-
819	820	3.24	-	-
820	821	4.32	-	-
821	822	5.44	-	-
822	823	5.23	-	-
823	824	2.90	-	-
824	825	2.96	-	-
825	826	4.79	-	-
826	827	5.02	-	-
827	828	7.81	-	-
828	482	53.59	-	-
482	481	59.97	-	-
481	480	41.27	-	-
480	779	31.94	-	-
779	806	3.27	-	-

3. Сведения о характеристиках уточняемого земельного участка с кадастровым номером 53:23:7302900:21 :

№ п/п	Наименование характеристики	Значение характеристики
1	2	3
1.	Адрес земельного участка	-
1.1.	Сведения о местоположении земельного участка (при отсутствии адреса) в структурированном в соответствии с федеральной информационной адресной системой виде	-
1.2.	Дополнительные сведения о местоположении земельного участка	-
2.	Площадь земельного участка ± величина погрешности определения (вычисления) площади ($P \pm \Delta P$), м ²	5740 ± 27

3. Сведения о характеристиках уточняемого земельного участка с кадастровым номером 53:23:7302900:21 :		
№ п/п	Наименование характеристики	Значение характеристики
1	2	3
3.	Формула, примененная для расчета предельной допустимой погрешности определения площади земельного участка, с подставленными значениями и итоговые (вычисленные) значения (ΔP), м ²	$\Delta P=3.5*Mt*\sqrt{P}=3.5*0,1*\sqrt{5740}=27$
4.	Площадь земельного участка согласно сведениям Единого государственного реестра недвижимости (Ркад), м ²	5734
5.	Оценка расхождения Р и Ркад (Р - Ркад), м ²	6
6.	Предельные минимальный и максимальный размеры земельного участка (Рмин и Рмакс), м ²	- -
7.	Кадастровый номер или иной государственный учетный номер (инвентарный) объекта недвижимости, расположенного на земельном участке	53:23:7302900:248
8.	Вид (виды) разрешенного использования	-
8.1.	Дополнительные сведения об использовании земельного участка	-
9.	Сведения о земельных участках (землях общего пользования, территории общего пользования), посредством которых обеспечивается доступ	Земли общего пользования
10.	Иные сведения	-
4. Пояснения к сведениям об уточняемом земельном участке с кадастровым номером 53:23:7302900:21 :		
1.	-	

Сведения об уточняемых земельных участках, необходимые для исправления реестровых ошибок в сведениях о местоположении их границ

1. Сведения о характерных точках границ уточняемого земельного участка с кадастровым номером 53:23:7302900:24 :

Система координат МСК 53 (Зона-2)					Зона №2		
Обозначение характерных точек границ	Координаты, м				Метод определения координат	Формулы, примененные для расчета средней квадратической погрешности определения координат характерных точек границ (Mt), с подставленными в такие формулы значениями и итоговые (вычисленные) значения Mt, м	Описание закрепления точки
	содержатся в Едином государственном реестре недвижимости		определены в результате выполнения комплексных кадастровых работ				
	X	Y	X	Y			
1	2	3	4	5	6	7	8
						-	
7	579251.57	2181945.23	579251.57	2181945.23	-	0.1	-
6	-	-	579243.75	2181965.49	-	0.1	-
829	579242.30	2181969.25	579242.30	2181969.25	-	0.1	-
830	579264.50	2181977.83	579264.50	2181977.83	-	0.1	-
831	579250.34	2182011.27	579250.34	2182011.27	-	0.1	-
61	579206.90	2181993.39	579206.90	2181993.39	-	0.1	-
64	579161.75	2181974.90	579161.75	2181974.90	-	0.1	-
832	579149.44	2181971.09	579149.44	2181971.09	-	0.1	-
833	579147.64	2181965.00	579147.64	2181965.00	-	0.1	-
834	579147.79	2181961.29	579147.79	2181961.29	-	0.1	-
835	579159.66	2181939.28	579159.66	2181939.28	-	0.1	-
836	579151.68	2181925.81	579151.68	2181925.81	-	0.1	-
837	579157.82	2181921.46	579157.82	2181921.46	-	0.1	-
165	579165.46	2181936.60	579165.46	2181936.60	-	0.1	-
164	579166.97	2181939.23	579166.97	2181939.23	-	0.1	-
163	579171.56	2181942.13	579171.56	2181942.13	-	0.1	-
162	579189.66	2181950.61	579189.66	2181950.61	-	0.1	-
161	579196.35	2181953.89	579196.35	2181953.89	-	0.1	-
838	579223.63	2181932.19	579223.63	2181932.19	-	0.1	-
7	579251.57	2181945.23	579251.57	2181945.23	-	0.1	-

2. Сведения о частях границ уточняемого земельного участка с кадастровым номером 53:23:7302900:24 :

Обозначение части границ		Горизонтальное проложение (S), м	Описание прохождения части границ	Сведения о согласовании местоположения границ (согласовано/спорное)
от т.	до т.			
1	2	3	4	5
7	6	21.72	-	-
6	829	4.03	-	-
829	830	23.80	-	-
830	831	36.31	-	-

2. Сведения о частях границ уточняемого земельного участка с кадастровым номером 53:23:7302900:24 :				
Обозначение части границ		Горизонтальное проложение (S), м	Описание прохождения части границ	Сведения о согласовании местоположения границ (согласовано/спорное)
от т.	до т.			
1	2	3	4	5
831	61	46.98	-	-
61	64	48.79	-	-
64	832	12.89	-	-
832	833	6.35	-	-
833	834	3.71	-	-
834	835	25.01	-	-
835	836	15.66	-	-
836	837	7.52	-	-
837	165	16.96	-	-
165	164	3.03	-	-
164	163	5.43	-	-
163	162	19.99	-	-
162	161	7.45	-	-
161	838	34.86	-	-
838	7	30.83	-	-
3. Сведения о характеристиках уточняемого земельного участка с кадастровым номером 53:23:7302900:24 :				
№ п/п	Наименование характеристики		Значение характеристики	
1	2		3	
1.	Адрес земельного участка		-	
1.1.	Сведения о местоположении земельного участка (при отсутствии адреса) в структурированном в соответствии с федеральной информационной адресной системой виде		-	
1.2.	Дополнительные сведения о местоположении земельного участка		-	
2.	Площадь земельного участка ± величина погрешности определения (вычисления) площади (P ± ΔP), м ²		5100 ± 25	
3.	Формула, примененная для расчета предельной допустимой погрешности определения площади земельного участка, с подставленными значениями и итоговые (вычисленные) значения (ΔP), м ²		$\Delta P = 3.5 * M_t * \sqrt{P} = 3.5 * 0,1 * \sqrt{5100} = 25$	
4.	Площадь земельного участка согласно сведениям Единого государственного реестра недвижимости (P _{кад}), м ²		5100	
5.	Оценка расхождения P и P _{кад} (P - P _{кад}), м ²		-	
6.	Предельные минимальный и максимальный размеры земельного участка (P _{мин} и P _{макс}), м ²		-	
7.	Кадастровый номер или иной государственный учетный номер (инвентарный) объекта недвижимости, расположенного на земельном участке		53:23:7302900:231	
8.	Вид (виды) разрешенного использования		-	
8.1.	Дополнительные сведения об использовании земельного участка		-	
9.	Сведения о земельных участках (землях общего пользования, территории общего пользования), посредством которых обеспечивается доступ		Земли общего пользования	

3. Сведения о характеристиках уточняемого земельного участка с кадастровым номером 53:23:7302900:24 :

№ п/п	Наименование характеристики	Значение характеристики
1	2	3
10.	Иные сведения	-

4. Пояснения к сведениям об уточняемом земельном участке с кадастровым номером 53:23:7302900:24 :

1.	-
----	---

Сведения об уточняемых земельных участках, необходимые для исправления реестровых ошибок в сведениях о местоположении их границ

1. Сведения о характерных точках границ уточняемого земельного участка с кадастровым номером 53:23:7302900:26 :

Система координат МСК 53 (Зона-2)

Зона №2

Обозначение характерных точек границ	Координаты, м				Метод определения координат	Формулы, примененные для расчета средней квадратической погрешности определения координат характерных точек границ (Mt), с подставленными в такие формулы значениями и итоговые (вычисленные) значения Mt, м	Описание закрепления точки
	содержатся в Едином государственном реестре недвижимости		определены в результате выполнения комплексных кадастровых работ				
	X	Y	X	Y			
1	2	3	4	5	6	7	8
						-	
796	579432.68	2181957.12	579432.68	2181957.12	-	0.1	Закрепление отсутствует
839	579415.74	2182001.80	579415.74	2182001.80	-	0.1	Закрепление отсутствует
840	579355.05	2181976.12	579355.05	2181976.12	-	0.1	Закрепление отсутствует
841	579305.10	2181965.07	579305.10	2181965.07	-	0.1	Закрепление отсутствует
3	-	-	579302.46	2181960.06	-	0.1	Закрепление отсутствует
2	579292.29	2181940.74	579292.29	2181940.74	-	0.1	Закрепление отсутствует
1	579305.93	2181901.30	579305.93	2181901.30	-	0.1	Закрепление отсутствует
842	579363.10	2181925.54	579363.10	2181925.54	-	0.1	Закрепление отсутствует
843	579365.88	2181918.53	579365.88	2181918.53	-	0.1	Закрепление отсутствует
799	-	-	579366.38	2181918.88	-	0.1	Закрепление отсутствует
798	579395.44	2181939.03	579395.44	2181939.03	-	0.1	Закрепление отсутствует
797	579423.95	2181953.12	579423.95	2181953.12	-	0.1	Закрепление отсутствует
796	579432.68	2181957.12	579432.68	2181957.12	-	0.1	Закрепление отсутствует

2. Сведения о частях границ уточняемого земельного участка с кадастровым номером 53:23:7302900:26 :

Обозначение части границ		Горизонтальное проложение (S), м	Описание прохождения части границ	Сведения о согласовании местоположения границ (согласовано/спорное)
от т.	до т.			
1	2	3	4	5
796	839	47.78	-	-
839	840	65.90	-	-
840	841	51.16	-	-
841	3	5.66	-	-
3	2	21.83	-	-
2	1	41.73	-	-

2. Сведения о частях границ уточняемого земельного участка с кадастровым номером 53:23:7302900:26 :				
Обозначение части границ		Горизонтальное проложение (S), м	Описание прохождения части границ	Сведения о согласовании местоположения границ (согласовано/спорное)
от т.	до т.			
1	2	3	4	5
1	842	62.10	-	-
842	843	7.54	-	-
843	799	0.61	-	-
799	798	35.36	-	-
798	797	31.80	-	-
797	796	9.60	-	-
3. Сведения о характеристиках уточняемого земельного участка с кадастровым номером 53:23:7302900:26 :				
№ п/п	Наименование характеристики		Значение характеристики	
1	2		3	
1.	Адрес земельного участка		-	
1.1.	Сведения о местоположении земельного участка (при отсутствии адреса) в структурированном в соответствии с федеральной информационной адресной системой виде		-	
1.2.	Дополнительные сведения о местоположении земельного участка		-	
2.	Площадь земельного участка ± величина погрешности определения (вычисления) площади ($P \pm \Delta P$), м ²		7188 ± 30	
3.	Формула, примененная для расчета предельной допустимой погрешности определения площади земельного участка, с подставленными значениями и итоговые (вычисленные) значения (ΔP), м ²		$\Delta P = 3.5 * M_t * \sqrt{P} = 3.5 * 0,1 * \sqrt{7188} = 30$	
4.	Площадь земельного участка согласно сведениям Единого государственного реестра недвижимости (Р _{кад}), м ²		7188	
5.	Оценка расхождения Р и Р _{кад} (Р - Р _{кад}), м ²		-	
6.	Предельные минимальный и максимальный размеры земельного участка (Р _{мин} и Р _{макс}), м ²		-	
7.	Кадастровый номер или иной государственный учетный номер (инвентарный) объекта недвижимости, расположенного на земельном участке		53:23:7302900:2718	
8.	Вид (виды) разрешенного использования		-	
8.1.	Дополнительные сведения об использовании земельного участка		-	
9.	Сведения о земельных участках (землях общего пользования, территории общего пользования), посредством которых обеспечивается доступ		Земли общего пользования	
10.	Иные сведения		-	
4. Пояснения к сведениям об уточняемом земельном участке с кадастровым номером 53:23:7302900:26 :				
1.	-			

Сведения об уточняемых земельных участках, необходимые для исправления реестровых ошибок в сведениях о местоположении их границ

1. Сведения о характерных точках границ уточняемого земельного участка с кадастровым номером 53:23:7302900:33 :

Система координат МСК 53 (Зона-2)

Зона №2

Обозначение характерных точек границ	Координаты, м				Метод определения координат	Формулы, примененные для расчета средней квадратической погрешности определения координат характерных точек границ (Mt), с подставленными в такие формулы значениями и итоговые (вычисленные) значения Mt, м	Описание закрепления точки
	содержатся в Едином государственном реестре недвижимости		определены в результате выполнения комплексных кадастровых работ				
	X	Y	X	Y			
1	2	3	4	5	6	7	8
						-	
847	579750.42	2181567.88	579750.42	2181567.88	-	0.1	-
848	579749.54	2181569.96	579749.54	2181569.96	-	0.1	-
849	579762.06	2181575.03	579762.06	2181575.03	-	0.1	-
850	579759.63	2181581.26	579759.63	2181581.26	-	0.1	-
851	579758.23	2181580.73	579758.23	2181580.73	-	0.1	-
852	579753.81	2181591.48	579753.81	2181591.48	-	0.1	-
853	579747.95	2181589.01	579747.95	2181589.01	-	0.1	-
854	579746.03	2181593.81	579746.03	2181593.81	-	0.1	-
855	579744.95	2181594.02	579744.95	2181594.02	-	0.1	-
856	579743.94	2181596.42	579743.94	2181596.42	-	0.1	-
857	579744.76	2181596.99	579744.76	2181596.99	-	0.1	-
858	579744.00	2181598.63	579744.00	2181598.63	-	0.1	-
859	579741.13	2181597.54	579741.13	2181597.54	-	0.1	-
860	579737.94	2181605.25	579737.94	2181605.25	-	0.1	-
861	579737.28	2181606.71	579737.28	2181606.71	-	0.1	-
862	579738.00	2181607.69	579738.00	2181607.69	-	0.1	-
863	579773.03	2181621.95	579773.03	2181621.95	-	0.1	-
864	579774.97	2181622.72	579774.97	2181622.72	-	0.1	-
723	579771.55	2181627.23	579771.55	2181627.23	-	0.1	-
748	579719.08	2181605.94	579719.08	2181605.94	-	0.1	-
747	579704.18	2181643.28	579704.18	2181643.28	-	0.1	-
129	579676.30	2181634.05	579676.30	2181634.05	-	0.1	-
865	579659.93	2181627.36	579659.93	2181627.36	-	0.1	-
866	579679.02	2181588.74	579679.02	2181588.74	-	0.1	-
867	579685.59	2181575.44	579685.59	2181575.44	-	0.1	-
868	579688.95	2181576.65	579688.95	2181576.65	-	0.1	-
869	579689.39	2181576.81	579689.39	2181576.81	-	0.1	-
870	579695.53	2181562.14	579695.53	2181562.14	-	0.1	-
897	-	-	579696.79	2181559.13	-	0.1	-
871	579697.29	2181557.93	579697.29	2181557.93	-	0.1	-

1. Сведения о характерных точках границ уточняемого земельного участка с кадастровым номером 53:23:7302900:33 :

Система координат МСК 53 (Зона-2)

Зона № 2

Обозначение характерных точек границ	Координаты, м				Метод определения координат	Формулы, примененные для расчета средней квадратической погрешности определения координат характерных точек границ (M _t), с подставленными в такие формулы значениями и итоговые (вычисленные) значения M _t , м	Описание закрепления точки
	содержатся в Едином государственном реестре недвижимости		определены в результате выполнения комплексных кадастровых работ				
	X	Y	X	Y			
1	2	3	4	5	6	7	8
896	-	-	579699.01	2181558.62	-	0.1	-
872	579706.25	2181561.50	579706.25	2181561.50	-	0.1	-
873	579707.25	2181561.91	579707.25	2181561.91	-	0.1	-
874	579708.04	2181560.01	579708.04	2181560.01	-	0.1	-
875	579717.80	2181536.53	579717.95	2181536.27	-	0.1	-
876	579720.38	2181537.58	-	-	-	0.1	-
877	579724.93	2181539.42	579725.07	2181539.08	-	0.1	-
878	579721.19	2181548.75	579721.19	2181548.75	-	0.1	-
879	579720.44	2181550.48	579720.44	2181550.48	-	0.1	-
880	579721.11	2181551.16	579721.11	2181551.16	-	0.1	-
881	579720.44	2181552.90	579720.44	2181552.90	-	0.1	-
882	579719.56	2181553.02	579719.56	2181553.02	-	0.1	-
883	579718.44	2181555.56	579718.44	2181555.56	-	0.1	-
884	579719.16	2181555.81	579719.16	2181555.81	-	0.1	-
885	579718.36	2181557.82	579718.36	2181557.82	-	0.1	-
886	579719.92	2181559.03	579719.92	2181559.03	-	0.1	-
887	579715.17	2181571.26	579715.17	2181571.26	-	0.1	-
888	579717.80	2181572.50	579717.80	2181572.50	-	0.1	-
889	579716.97	2181574.51	579716.97	2181574.51	-	0.1	-
890	579725.54	2181578.10	579725.54	2181578.10	-	0.1	-
891	579732.56	2181560.55	579732.56	2181560.55	-	0.1	-
847	579750.42	2181567.88	579750.42	2181567.88	-	0.1	-

2. Сведения о частях границ уточняемого земельного участка с кадастровым номером 53:23:7302900:33 :

Обозначение части границ		Горизонтальное проложение (S), м	Описание прохождения части границ	Сведения о согласовании местоположения границ (согласовано/спорное)
от т.	до т.			
1	2	3	4	5
847	848	2.26	-	-
848	849	13.51	-	-
849	850	6.69	-	-
850	851	1.50	-	-
851	852	11.62	-	-
852	853	6.36	-	-

2. Сведения о частях границ уточняемого земельного участка с кадастровым номером 53:23:7302900:33 :

Обозначение части границ		Горизонтальное проложение (S), м	Описание прохождения части границ	Сведения о согласовании местоположения границ (согласовано/спорное)
от т.	до т.			
1	2	3	4	5
853	854	5.17	-	-
854	855	1.10	-	-
855	856	2.60	-	-
856	857	1.00	-	-
857	858	1.81	-	-
858	859	3.07	-	-
859	860	8.34	-	-
860	861	1.60	-	-
861	862	1.22	-	-
862	863	37.82	-	-
863	864	2.09	-	-
864	723	5.66	-	-
723	748	56.62	-	-
748	747	40.20	-	-
747	129	29.37	-	-
129	865	17.68	-	-
865	866	43.08	-	-
866	867	14.83	-	-
867	868	3.57	-	-
868	869	0.47	-	-
869	870	15.90	-	-
870	897	3.26	-	-
897	871	1.30	-	-
871	896	1.85	-	-
896	872	7.79	-	-
872	873	1.08	-	-
873	874	2.06	-	-
874	875	25.73	-	-
875	877	7.65	-	-
877	878	10.42	-	-
878	879	1.89	-	-
879	880	0.95	-	-
880	881	1.86	-	-
881	882	0.89	-	-
882	883	2.78	-	-
883	884	0.76	-	-
884	885	2.16	-	-
885	886	1.97	-	-
886	887	13.12	-	-

2. Сведения о частях границ уточняемого земельного участка с кадастровым номером 53:23:7302900:33 :				
Обозначение части границ		Горизонтальное проложение (S), м	Описание прохождения части границ	Сведения о согласовании местоположения границ (согласовано/спорное)
от т.	до т.			
1	2	3	4	5
887	888	2.91	-	-
888	889	2.17	-	-
889	890	9.29	-	-
890	891	18.90	-	-
891	847	19.31	-	-
3. Сведения о характеристиках уточняемого земельного участка с кадастровым номером 53:23:7302900:33 :				
№ п/п	Наименование характеристики		Значение характеристики	
1	2		3	
1.	Адрес земельного участка		-	
1.1.	Сведения о местоположении земельного участка (при отсутствии адреса) в структурированном в соответствии с федеральной информационной адресной системой виде		-	
1.2.	Дополнительные сведения о местоположении земельного участка		-	
2.	Площадь земельного участка ± величина погрешности определения (вычисления) площади (P ± ΔP), м2		4789 ± 24	
3.	Формула, примененная для расчета предельной допустимой погрешности определения площади земельного участка, с подставленными значениями и итоговые (вычисленные) значения (ΔP), м2		ΔP=3.5*Mt*√P=3.5*0,1*√4789=24	
4.	Площадь земельного участка согласно сведениям Единого государственного реестра недвижимости (P _{кад}), м2		4788	
5.	Оценка расхождения P и P _{кад} (P - P _{кад}), м2		1	
6.	Предельные минимальный и максимальный размеры земельного участка (P _{мин} и P _{макс}), м2		- -	
7.	Кадастровый номер или иной государственный учетный номер (инвентарный) объекта недвижимости, расположенного на земельном участке		53:23:7302900:265	
8.	Вид (виды) разрешенного использования		-	
8.1.	Дополнительные сведения об использовании земельного участка		-	
9.	Сведения о земельных участках (землях общего пользования, территории общего пользования), посредством которых обеспечивается доступ		Земли общего пользования	
10.	Иные сведения		-	
4. Пояснения к сведениям об уточняемом земельном участке с кадастровым номером 53:23:7302900:33 :				
1.	-			

Сведения об уточняемых земельных участках, необходимые для исправления реестровых ошибок в сведениях о местоположении их границ

1. Сведения о характерных точках границ уточняемого земельного участка с кадастровым номером 53:23:7302900:34 :

Система координат 53.2

Зона № 2

Обозначение характерных точек границ	Координаты, м				Метод определения координат	Формулы, примененные для расчета средней квадратической погрешности определения координат характерных точек границ (Mt), с подставленными в такие формулы значениями и итоговые (вычисленные) значения Mt, м	Описание закрепления точки
	содержатся в Едином государственном реестре недвижимости		определены в результате выполнения комплексных кадастровых работ				
	X	Y	X	Y			
1	2	3	4	5	6	7	8
						-	
892	579714.32	2181541.34	579714.32	2181541.34	-	0.1	-
893	579714.42	2181542.36	579714.42	2181542.36	-	0.1	-
894	579709.75	2181554.34	579709.75	2181554.34	-	0.1	-
895	579704.96	2181557.24	579704.96	2181557.24	-	0.1	-
896	579699.01	2181558.62	579699.01	2181558.62	-	0.1	-
871	579697.29	2181557.93	579697.29	2181557.93	-	0.1	-
897	579696.79	2181559.13	579696.79	2181559.13	-	0.1	-
898	579691.36	2181560.38	579691.36	2181560.38	-	0.1	-
899	579688.92	2181565.95	579688.92	2181565.95	-	0.1	-
900	579685.09	2181575.00	579685.09	2181575.00	-	0.1	-
901	579603.63	2181542.58	579603.63	2181542.58	-	0.1	-
902	579619.15	2181503.52	579619.15	2181503.52	-	0.1	-
892	579714.32	2181541.34	579714.32	2181541.34	-	0.1	-

2. Сведения о частях границ уточняемого земельного участка с кадастровым номером 53:23:7302900:34 :

Обозначение части границ		Горизонтальное проложение (S), м	Описание прохождения части границ	Сведения о согласовании местоположения границ (согласовано/спорное)
от т.	до т.			
1	2	3	4	5
892	893	1.02	-	-
893	894	12.86	-	-
894	895	5.60	-	-
895	896	6.11	-	-
896	871	1.85	-	-
871	897	1.30	-	-
897	898	5.57	-	-
898	899	6.08	-	-
899	900	9.83	-	-
900	901	87.67	-	-
901	902	42.03	-	-

2. Сведения о частях границ уточняемого земельного участка с кадастровым номером 53:23:7302900:34 :				
Обозначение части границ		Горизонтальное проложение (S), м	Описание прохождения части границ	Сведения о согласовании местоположения границ (согласовано/спорное)
от т.	до т.			
1	2	3	4	5
902	892	102.41	-	-
3. Сведения о характеристиках уточняемого земельного участка с кадастровым номером 53:23:7302900:34 :				
№ п/п	Наименование характеристики		Значение характеристики	
1	2		3	
1.	Адрес земельного участка		-	
1.1.	Сведения о местоположении земельного участка (при отсутствии адреса) в структурированном в соответствии с федеральной информационной адресной системой виде		-	
1.2.	Дополнительные сведения о местоположении земельного участка		-	
2.	Площадь земельного участка ± величина погрешности определения (вычисления) площади ($P \pm \Delta P$), м ²		4008 ± 22	
3.	Формула, примененная для расчета предельной допустимой погрешности определения площади земельного участка, с подставленными значениями и итоговые (вычисленные) значения (ΔP), м ²		$\Delta P = 3.5 * M_t * \sqrt{P} = 3.5 * 0,1 * \sqrt{4008} = 22$	
4.	Площадь земельного участка согласно сведениям Единого государственного реестра недвижимости (P _{кад}), м ²		4009	
5.	Оценка расхождения P и P _{кад} (P - P _{кад}), м ²		1	
6.	Предельные минимальный и максимальный размеры земельного участка (P _{мин} и P _{макс}), м ²		- -	
7.	Кадастровый номер или иной государственный учетный номер (инвентарный) объекта недвижимости, расположенного на земельном участке		53:23:7302900:261	
8.	Вид (виды) разрешенного использования		-	
8.1.	Дополнительные сведения об использовании земельного участка		-	
9.	Сведения о земельных участках (землях общего пользования, территории общего пользования), посредством которых обеспечивается доступ		Земли общего пользования	
10.	Иные сведения		-	
4. Пояснения к сведениям об уточняемом земельном участке с кадастровым номером 53:23:7302900:34 :				
1.	-			

Сведения об уточняемых земельных участках, необходимые для исправления реестровых ошибок в сведениях о местоположении их границ

1. Сведения о характерных точках границ уточняемого земельного участка с кадастровым номером 53:23:7302900:35 :

Система координат МСК 53 (Зона-2)					Зона №2		
Обозначение характерных точек границ	Координаты, м				Метод определения координат	Формулы, примененные для расчета средней квадратической погрешности определения координат характерных точек границ (Mt), с подставленными в такие формулы значениями и итоговые (вычисленные) значения Mt, м	Описание закрепления точки
	содержатся в Едином государственном реестре недвижимости		определены в результате выполнения комплексных кадастровых работ				
	X	Y	X	Y			
1	2	3	4	5	6	7	8
						-	
503	579613.95	2181495.27	579613.95	2181495.27	-	0.1	-
903	579596.59	2181539.54	579596.59	2181539.54	-	0.1	-
904	579582.71	2181534.41	579582.71	2181534.41	-	0.1	-
905	579572.09	2181530.49	579572.09	2181530.49	-	0.1	-
906	579570.89	2181534.34	579570.89	2181534.34	-	0.1	-
907	579555.00	2181528.45	579555.00	2181528.45	-	0.1	-
908	579541.58	2181558.43	579541.58	2181558.43	-	0.1	-
909	579521.09	2181550.05	579521.09	2181550.05	-	0.1	-
138	579509.80	2181545.44	579509.80	2181545.44	-	0.1	-
137	579529.16	2181496.74	579529.16	2181496.74	-	0.1	-
157	579507.85	2181488.20	579507.85	2181488.20	-	0.1	-
156	579507.62	2181487.92	579507.62	2181487.92	-	0.1	-
155	579504.61	2181479.35	579504.61	2181479.35	-	0.1	-
154	579486.45	2181471.68	579486.45	2181471.68	-	0.1	-
910	579493.86	2181451.81	579493.86	2181451.81	-	0.1	-
911	579504.59	2181455.84	579504.59	2181455.84	-	0.1	-
912	579507.50	2181457.03	579507.50	2181457.03	-	0.1	-
504	579508.76	2181453.81	579508.76	2181453.81	-	0.1	-
503	579613.95	2181495.27	579613.95	2181495.27	-	0.1	-

2. Сведения о частях границ уточняемого земельного участка с кадастровым номером 53:23:7302900:35 :

Обозначение части границ		Горизонтальное положение (S), м	Описание прохождения части границ	Сведения о согласовании местоположения границ (согласовано/спорное)
от т.	до т.			
1	2	3	4	5
503	903	47.55	-	-
903	904	14.80	-	-
904	905	11.32	-	-
905	906	4.03	-	-
906	907	16.95	-	-

2. Сведения о частях границ уточняемого земельного участка с кадастровым номером 53:23:7302900:35 :				
Обозначение части границ		Горизонтальное проложение (S), м	Описание прохождения части границ	Сведения о согласовании местоположения границ (согласовано/спорное)
от т.	до т.			
1	2	3	4	5
907	908	32.85	-	-
908	909	22.14	-	-
909	138	12.19	-	-
138	137	52.41	-	-
137	157	22.96	-	-
157	156	0.36	-	-
156	155	9.08	-	-
155	154	19.71	-	-
154	910	21.21	-	-
910	911	11.46	-	-
911	912	3.14	-	-
912	504	3.46	-	-
504	503	113.07	-	-
3. Сведения о характеристиках уточняемого земельного участка с кадастровым номером 53:23:7302900:35 :				
№ п/п	Наименование характеристики		Значение характеристики	
1	2		3	
1.	Адрес земельного участка		-	
1.1.	Сведения о местоположении земельного участка (при отсутствии адреса) в структурированном в соответствии с федеральной информационной адресной системой виде		-	
1.2.	Дополнительные сведения о местоположении земельного участка		-	
2.	Площадь земельного участка ± величина погрешности определения (вычисления) площади (P ± ΔP), м2		6506 ± 28	
3.	Формула, примененная для расчета предельной допустимой погрешности определения площади земельного участка, с подставленными значениями и итоговые (вычисленные) значения (ΔP), м2		$\Delta P = 3.5 * M_t * \sqrt{P} = 3.5 * 0,1 * \sqrt{6506} = 28$	
4.	Площадь земельного участка согласно сведениям Единого государственного реестра недвижимости (P _{кад}), м2		6505	
5.	Оценка расхождения P и P _{кад} (P - P _{кад}), м2		1	
6.	Предельные минимальный и максимальный размеры земельного участка (P _{мин} и P _{макс}), м2		- -	
7.	Кадастровый номер или иной государственный учетный номер (инвентарный) объекта недвижимости, расположенного на земельном участке		53:23:7302900:2341 53:23:7302900:209	
8.	Вид (виды) разрешенного использования		-	
8.1.	Дополнительные сведения об использовании земельного участка		-	
9.	Сведения о земельных участках (землях общего пользования, территории общего пользования), посредством которых обеспечивается доступ		Земли общего пользования	
10.	Иные сведения		-	

4. Пояснения к сведениям об уточняемом земельном участке с кадастровым номером 53:23:7302900:35 :

1.

-

Сведения об уточняемых земельных участках, необходимые для исправления реестровых ошибок в сведениях о местоположении их границ

1. Сведения о характерных точках границ уточняемого земельного участка с кадастровым номером 53:23:7302900:58 :

Система координат МСК 53 (Зона-2)					Зона №2		
Обозначение характерных точек границ	Координаты, м				Метод определения координат	Формулы, примененные для расчета средней квадратической погрешности определения координат характерных точек границ (Mt), с подставленными в такие формулы значениями и итоговые (вычисленные) значения Mt, м	Описание закрепления точки
	содержатся в Едином государственном реестре недвижимости		определены в результате выполнения комплексных кадастровых работ				
	X	Y	X	Y			
1	2	3	4	5	6	7	8
						-	
438	579178.71	2182065.65	579178.71	2182065.65	-	0.1	-
437	579163.62	2182048.95	579163.62	2182048.95	-	0.1	-
931	579188.94	2182032.53	579188.94	2182032.53	-	0.1	-
932	579204.79	2182026.21	579204.79	2182026.21	-	0.1	-
933	579216.81	2182039.32	579216.81	2182039.32	-	0.1	-
934	579205.89	2182047.78	579205.89	2182047.78	-	0.1	-
935	579202.49	2182050.54	579202.49	2182050.54	-	0.1	-
936	579196.71	2182052.52	579196.71	2182052.52	-	0.1	-
937	579189.51	2182057.79	579189.51	2182057.79	-	0.1	-
938	579183.05	2182062.17	579183.05	2182062.17	-	0.1	-
438	579178.71	2182065.65	579178.71	2182065.65	-	0.1	-

2. Сведения о частях границ уточняемого земельного участка с кадастровым номером 53:23:7302900:58 :

Обозначение части границ		Горизонтальное проложение (S), м	Описание прохождения части границ	Сведения о согласовании местоположения границ (согласовано/спорное)
от т.	до т.			
1	2	3	4	5
438	437	22.51	-	-
437	931	30.18	-	-
931	932	17.06	-	-
932	933	17.79	-	-
933	934	13.81	-	-
934	935	4.38	-	-
935	936	6.11	-	-
936	937	8.92	-	-
937	938	7.80	-	-
938	438	5.56	-	-

3. Сведения о характеристиках уточняемого земельного участка с кадастровым номером 53:23:7302900:58 :		
№ п/п	Наименование характеристики	Значение характеристики
1	2	3
1.	Адрес земельного участка	-
1.1.	Сведения о местоположении земельного участка (при отсутствии адреса) в структурированном в соответствии с федеральной информационной адресной системой виде	-
1.2.	Дополнительные сведения о местоположении земельного участка	-
2.	Площадь земельного участка ± величина погрешности определения (вычисления) площади ($P \pm \Delta P$), м ²	976 ± 11
3.	Формула, примененная для расчета предельной допустимой погрешности определения площади земельного участка, с подставленными значениями и итоговые (вычисленные) значения (ΔP), м ²	$\Delta P = 3.5 * M_t * \sqrt{P} = 3.5 * 0,1 * \sqrt{976} = 11$
4.	Площадь земельного участка согласно сведениям Единого государственного реестра недвижимости ($P_{\text{кад}}$), м ²	978
5.	Оценка расхождения P и $P_{\text{кад}}$ ($P - P_{\text{кад}}$), м ²	2
6.	Предельные минимальный и максимальный размеры земельного участка ($P_{\text{мин}}$ и $P_{\text{макс}}$), м ²	- -
7.	Кадастровый номер или иной государственный учетный номер (инвентарный) объекта недвижимости, расположенного на земельном участке	-
8.	Вид (виды) разрешенного использования	-
8.1.	Дополнительные сведения об использовании земельного участка	-
9.	Сведения о земельных участках (землях общего пользования, территории общего пользования), посредством которых обеспечивается доступ	Земли общего пользования
10.	Иные сведения	-
4. Пояснения к сведениям об уточняемом земельном участке с кадастровым номером 53:23:7302900:58 :		
1.	-	

Сведения об уточняемых земельных участках, необходимые для исправления реестровых ошибок в сведениях о местоположении их границ

1. Сведения о характерных точках границ уточняемого земельного участка с кадастровым номером 53:23:7302900:90 :

Система координат 53.2					Зона №2		
Обозначение характерных точек границ	Координаты, м				Метод определения координат	Формулы, примененные для расчета средней квадратической погрешности определения координат характерных точек границ (Mt), с подставленными в такие формулы значениями и итоговые (вычисленные) значения Mt, м	Описание закрепления точки
	содержатся в Едином государственном реестре недвижимости		определены в результате выполнения комплексных кадастровых работ				
	X	Y	X	Y			
1	2	3	4	5	6	7	8
						-	
939	579310.69	2181861.66	579310.96	2181861.57	-	0.1	-
940	579310.23	2181865.25	579310.51	2181865.17	-	0.1	-
941	579303.95	2181864.43	579303.93	2181864.32	-	0.1	-
942	579304.42	2181860.84	579304.41	2181860.61	-	0.1	-
939	579310.69	2181861.66	579310.96	2181861.57	-	0.1	-

2. Сведения о частях границ уточняемого земельного участка с кадастровым номером 53:23:7302900:90 :

Обозначение части границ		Горизонтальное проложение (S), м	Описание прохождения части границ	Сведения о согласовании местоположения границ (согласовано/спорное)
от т.	до т.			
1	2	3	4	5
939	940	3.63	-	-
940	941	6.63	-	-
941	942	3.74	-	-
942	939	6.62	-	-

3. Сведения о характеристиках уточняемого земельного участка с кадастровым номером 53:23:7302900:90 :

№ п/п	Наименование характеристики	Значение характеристики
1	2	3
1.	Адрес земельного участка	-
1.1.	Сведения о местоположении земельного участка (при отсутствии адреса) в структурированном в соответствии с федеральной информационной адресной системой виде	-
1.2.	Дополнительные сведения о местоположении земельного участка	-
2.	Площадь земельного участка ± величина погрешности определения (вычисления) площади ($P \pm \Delta P$), м ²	24 ± 2
3.	Формула, примененная для расчета предельной допустимой погрешности определения площади земельного участка, с подставленными значениями и итоговые (вычисленные) значения (ΔP), м ²	$\Delta P = 3.5 * Mt * \sqrt{P} = 3.5 * 0,1 * \sqrt{24} = 2$
4.	Площадь земельного участка согласно сведениям Единого государственного реестра недвижимости (P _{кад}), м ²	23
5.	Оценка расхождения P и P _{кад} (P - P _{кад}), м ²	1

3. Сведения о характеристиках уточняемого земельного участка с кадастровым номером 53:23:7302900:90 :

№ п/п	Наименование характеристики	Значение характеристики
1	2	3
6.	Предельные минимальный и максимальный размеры земельного участка (Рмин и Рмакс), м2	- -
7.	Кадастровый номер или иной государственный учетный номер (инвентарный) объекта недвижимости, расположенного на земельном участке	-
8.	Вид (виды) разрешенного использования	-
8.1.	Дополнительные сведения об использовании земельного участка	-
9.	Сведения о земельных участках (землях общего пользования, территории общего пользования), посредством которых обеспечивается доступ	Земли общего пользования
10.	Иные сведения	-

4. Пояснения к сведениям об уточняемом земельном участке с кадастровым номером 53:23:7302900:90 :

1.	-
----	---

Сведения об уточняемых земельных участках, необходимые для исправления реестровых ошибок в сведениях о местоположении их границ

1. Сведения о характерных точках границ уточняемого земельного участка с кадастровым номером 53:23:7302900:99 :

Система координат МСК 53 (Зона-2)					Зона №2		
Обозначение характерных точек границ	Координаты, м				Метод определения координат	Формулы, примененные для расчета средней квадратической погрешности определения координат характерных точек границ (Mt), с подставленными в такие формулы значениями и итоговые (вычисленные) значения Mt, м	Описание закрепления точки
	содержатся в Едином государственном реестре недвижимости		определены в результате выполнения комплексных кадастровых работ				
	X	Y	X	Y			
1	2	3	4	5	6	7	8
						-	
943	579339.26	2181862.05	579339.27	2181861.88	-	0.1	Долговременный межевой знак
944	579338.44	2181868.27	579338.44	2181868.27	-	0.1	Долговременный межевой знак
945	579334.96	2181867.80	579334.97	2181867.71	-	0.1	Долговременный межевой знак
946	579335.77	2181861.58	579335.81	2181861.39	-	0.1	Долговременный межевой знак
943	579339.26	2181862.05	579339.27	2181861.88	-	0.1	Долговременный межевой знак

2. Сведения о частях границ уточняемого земельного участка с кадастровым номером 53:23:7302900:99 :

Обозначение части границ		Горизонтальное проложение (S), м	Описание прохождения части границ	Сведения о согласовании местоположения границ (согласовано/спорное)
от т.	до т.			
1	2	3	4	5
943	944	6.44	-	-
944	945	3.51	-	-
945	946	6.38	-	-
946	943	3.49	-	-

3. Сведения о характеристиках уточняемого земельного участка с кадастровым номером 53:23:7302900:99 :

№ п/п	Наименование характеристики	Значение характеристики
1	2	3
1.	Адрес земельного участка	-

3. Сведения о характеристиках уточняемого земельного участка с кадастровым номером 53:23:7302900:99 :		
№ п/п	Наименование характеристики	Значение характеристики
1	2	3
1.1.	Сведения о местоположении земельного участка (при отсутствии адреса) в структурированном в соответствии с федеральной информационной адресной системой виде	-
1.2.	Дополнительные сведения о местоположении земельного участка	-
2.	Площадь земельного участка ± величина погрешности определения (вычисления) площади ($P \pm \Delta P$), м ²	22 ± 2
3.	Формула, примененная для расчета предельной допустимой погрешности определения площади земельного участка, с подставленными значениями и итоговые (вычисленные) значения (ΔP), м ²	$\Delta P = 3.5 * M_t * \sqrt{P} = 3.5 * 0,1 * \sqrt{22} = 2$
4.	Площадь земельного участка согласно сведениям Единого государственного реестра недвижимости ($P_{\text{кад}}$), м ²	22
5.	Оценка расхождения P и $P_{\text{кад}}$ ($P - P_{\text{кад}}$), м ²	-
6.	Предельные минимальный и максимальный размеры земельного участка ($P_{\text{мин}}$ и $P_{\text{макс}}$), м ²	- -
7.	Кадастровый номер или иной государственный учетный номер (инвентарный) объекта недвижимости, расположенного на земельном участке	53:23:7302900:3811
8.	Вид (виды) разрешенного использования	-
8.1.	Дополнительные сведения об использовании земельного участка	-
9.	Сведения о земельных участках (землях общего пользования, территории общего пользования), посредством которых обеспечивается доступ	Земли общего пользования
10.	Иные сведения	-
4. Пояснения к сведениям об уточняемом земельном участке с кадастровым номером 53:23:7302900:99 :		
1.	-	

Сведения об уточняемых земельных участках, необходимые для исправления реестровых ошибок в сведениях о местоположении их границ

1. Сведения о характерных точках границ уточняемого земельного участка с кадастровым номером 53:23:7302900:121 :

Система координат 53.2

Зона №2

Обозначение характерных точек границ	Координаты, м				Метод определения координат	Формулы, примененные для расчета средней квадратической погрешности определения координат характерных точек границ (Mt), с подставленными в такие формулы значениями и итоговые (вычисленные) значения Mt, м	Описание закрепления точки
	содержатся в Едином государственном реестре недвижимости		определены в результате выполнения комплексных кадастровых работ				
	X	Y	X	Y			
1	2	3	4	5	6	7	8
						-	
947	579315.85	2181878.47	579316.79	2181878.63	-	0.1	-
948	579319.36	2181879.10	579320.29	2181879.10	-	0.1	-
949	579318.59	2181884.91	579319.40	2181885.19	-	0.1	-
950	579315.06	2181884.44	579315.91	2181884.68	-	0.1	-
947	579315.85	2181878.47	579316.79	2181878.63	-	0.1	-

2. Сведения о частях границ уточняемого земельного участка с кадастровым номером 53:23:7302900:121 :

Обозначение части границ		Горизонтальное проложение (S), м	Описание прохождения части границ	Сведения о согласовании местоположения границ (согласовано/спорное)
от т.	до т.			
1	2	3	4	5
947	948	3.53	-	-
948	949	6.15	-	-
949	950	3.53	-	-
950	947	6.11	-	-

3. Сведения о характеристиках уточняемого земельного участка с кадастровым номером 53:23:7302900:121 :

№ п/п	Наименование характеристики	Значение характеристики
1	2	3
1.	Адрес земельного участка	-
1.1.	Сведения о местоположении земельного участка (при отсутствии адреса) в структурированном в соответствии с федеральной информационной адресной системой виде	-
1.2.	Дополнительные сведения о местоположении земельного участка	-
2.	Площадь земельного участка ± величина погрешности определения (вычисления) площади ($P \pm \Delta P$), м ²	22 ± 2
3.	Формула, примененная для расчета предельной допустимой погрешности определения площади земельного участка, с подставленными значениями и итоговые (вычисленные) значения (ΔP), м ²	$\Delta P = 3.5 * Mt * \sqrt{P} = 3.5 * 0,1 * \sqrt{22} = 2$
4.	Площадь земельного участка согласно сведениям Единого государственного реестра недвижимости ($P_{\text{кад}}$), м ²	21
5.	Оценка расхождения P и $P_{\text{кад}}$ ($P - P_{\text{кад}}$), м ²	1

3. Сведения о характеристиках уточняемого земельного участка с кадастровым номером 53:23:7302900:121 :

№ п/п	Наименование характеристики	Значение характеристики
1	2	3
6.	Предельные минимальный и максимальный размеры земельного участка (Рмин и Рмакс), м2	- -
7.	Кадастровый номер или иной государственный учетный номер (инвентарный) объекта недвижимости, расположенного на земельном участке	53:23:0000000:7356
8.	Вид (виды) разрешенного использования	-
8.1.	Дополнительные сведения об использовании земельного участка	-
9.	Сведения о земельных участках (землях общего пользования, территории общего пользования), посредством которых обеспечивается доступ	Земли общего пользования
10.	Иные сведения	-

4. Пояснения к сведениям об уточняемом земельном участке с кадастровым номером 53:23:7302900:121 :

1.	-
----	---

Сведения об уточняемых земельных участках, необходимые для исправления реестровых ошибок в сведениях о местоположении их границ

1. Сведения о характерных точках границ уточняемого земельного участка с кадастровым номером 53:23:7302900:132 :

Система координат 53.2					Зона №2		
Обозначение характерных точек границ	Координаты, м				Метод определения координат	Формулы, примененные для расчета средней квадратической погрешности определения координат характерных точек границ (Mt), с подставленными в такие формулы значениями и итоговые (вычисленные) значения Mt, м	Описание закрепления точки
	содержатся в Едином государственном реестре недвижимости		определены в результате выполнения комплексных кадастровых работ				
	X	Y	X	Y			
1	2	3	4	5	6	7	8
						-	
951	579333.89	2181887.07	579332.50	2181893.19	-	0.10	-
952	579332.96	2181893.30	579329.11	2181892.83	-	0.10	-
953	579329.45	2181892.77	579329.89	2181886.53	-	0.10	-
954	579330.38	2181886.54	579333.38	2181886.99	-	0.10	-
951	579333.89	2181887.07	579332.50	2181893.19	-	0.10	-

2. Сведения о частях границ уточняемого земельного участка с кадастровым номером 53:23:7302900:132 :

Обозначение части границ		Горизонтальное проложение (S), м	Описание прохождения части границ	Сведения о согласовании местоположения границ (согласовано/спорное)
от т.	до т.			
1	2	3	4	5
951	952	3.41	-	-
952	953	6.35	-	-
953	954	3.52	-	-
954	951	6.26	-	-

3. Сведения о характеристиках уточняемого земельного участка с кадастровым номером 53:23:7302900:132 :

№ п/п	Наименование характеристики	Значение характеристики
1	2	3
1.	Адрес земельного участка	-
1.1.	Сведения о местоположении земельного участка (при отсутствии адреса) в структурированном в соответствии с федеральной информационной адресной системой виде	-
1.2.	Дополнительные сведения о местоположении земельного участка	-
2.	Площадь земельного участка ± величина погрешности определения (вычисления) площади ($P \pm \Delta P$), м ²	22 ± 2
3.	Формула, примененная для расчета предельной допустимой погрешности определения площади земельного участка, с подставленными значениями и итоговые (вычисленные) значения (ΔP), м ²	$\Delta P = 3.5 * Mt * \sqrt{P} = 3.5 * 0,1 * \sqrt{22} = 2$
4.	Площадь земельного участка согласно сведениям Единого государственного реестра недвижимости ($P_{\text{кад}}$), м ²	22
5.	Оценка расхождения P и $P_{\text{кад}}$ ($P - P_{\text{кад}}$), м ²	-

3. Сведения о характеристиках уточняемого земельного участка с кадастровым номером 53:23:7302900:132 :

№ п/п	Наименование характеристики	Значение характеристики
1	2	3
6.	Предельные минимальный и максимальный размеры земельного участка (Рмин и Рмакс), м2	- -
7.	Кадастровый номер или иной государственный учетный номер (инвентарный) объекта недвижимости, расположенного на земельном участке	53:23:7302900:3278
8.	Вид (виды) разрешенного использования	-
8.1.	Дополнительные сведения об использовании земельного участка	-
9.	Сведения о земельных участках (землях общего пользования, территории общего пользования), посредством которых обеспечивается доступ	Земли общего пользования
10.	Иные сведения	-

4. Пояснения к сведениям об уточняемом земельном участке с кадастровым номером 53:23:7302900:132 :

1.	-
----	---

Сведения об уточняемых земельных участках, необходимые для исправления реестровых ошибок в сведениях о местоположении их границ

1. Сведения о характерных точках границ уточняемого земельного участка с кадастровым номером 53:23:7302900:207 :

Система координат МСК 53 (Зона-2)					Зона №2		
Обозначение характерных точек границ	Координаты, м				Метод определения координат	Формулы, примененные для расчета средней квадратической погрешности определения координат характерных точек границ (Mt), с подставленными в такие формулы значениями и итоговые (вычисленные) значения Mt, м	Описание закрепления точки
	содержатся в Едином государственном реестре недвижимости		определены в результате выполнения комплексных кадастровых работ				
	X	Y	X	Y			
1	2	3	4	5	6	7	8
						-	
507	579494.18	2181442.81	579494.18	2181442.81	-	0.1	-
506	579507.58	2181447.84	579507.58	2181447.84	-	0.1	-
959	579506.38	2181451.05	579506.38	2181451.05	-	0.1	-
911	579504.59	2181455.84	579504.59	2181455.84	-	0.1	-
910	-	-	579493.86	2181451.81	-	0.1	-
960	579491.18	2181450.81	579491.18	2181450.81	-	0.1	-
508	-	-	579492.46	2181447.35	-	0.1	-
961	579492.89	2181446.25	-	-	-	0.1	-
507	579494.18	2181442.81	579494.18	2181442.81	-	0.1	-

2. Сведения о частях границ уточняемого земельного участка с кадастровым номером 53:23:7302900:207 :

Обозначение части границ		Горизонтальное проложение (S), м	Описание прохождения части границ	Сведения о согласовании местоположения границ (согласовано/спорное)
от т.	до т.			
1	2	3	4	5
507	506	14.31	-	-
506	959	3.43	-	-
959	911	5.11	-	-
911	910	11.46	-	-
910	960	2.86	-	-
960	508	3.69	-	-
508	507	4.85	-	-

3. Сведения о характеристиках уточняемого земельного участка с кадастровым номером 53:23:7302900:207 :

№ п/п	Наименование характеристики	Значение характеристики
1	2	3
1.	Адрес земельного участка	-
1.1.	Сведения о местоположении земельного участка (при отсутствии адреса) в структурированном в соответствии с федеральной информационной адресной системой виде	-
1.2.	Дополнительные сведения о местоположении земельного участка	-

3. Сведения о характеристиках уточняемого земельного участка с кадастровым номером 53:23:7302900:207 :		
№ п/п	Наименование характеристики	Значение характеристики
1	2	3
2.	Площадь земельного участка ± величина погрешности определения (вычисления) площади ($P \pm \Delta P$), м ²	122 ± 4
3.	Формула, примененная для расчета предельной допустимой погрешности определения площади земельного участка, с подставленными значениями и итоговые (вычисленные) значения (ΔP), м ²	$\Delta P = 3.5 * M_t * \sqrt{P} = 3.5 * 0,1 * \sqrt{122} = 4$
4.	Площадь земельного участка согласно сведениям Единого государственного реестра недвижимости ($P_{\text{кад}}$), м ²	122
5.	Оценка расхождения P и $P_{\text{кад}}$ ($P - P_{\text{кад}}$), м ²	-
6.	Предельные минимальный и максимальный размеры земельного участка ($P_{\text{мин}}$ и $P_{\text{макс}}$), м ²	- -
7.	Кадастровый номер или иной государственный учетный номер (инвентарный) объекта недвижимости, расположенного на земельном участке	-
8.	Вид (виды) разрешенного использования	-
8.1.	Дополнительные сведения об использовании земельного участка	-
9.	Сведения о земельных участках (землях общего пользования, территории общего пользования), посредством которых обеспечивается доступ	Земли общего пользования
10.	Иные сведения	-
4. Пояснения к сведениям об уточняемом земельном участке с кадастровым номером 53:23:7302900:207 :		
1.	-	

Сведения об уточняемых земельных участках, необходимые для исправления реестровых ошибок в сведениях о местоположении их границ

1. Сведения о характерных точках границ уточняемого земельного участка с кадастровым номером 53:23:7302900:2975 :

Система координат МСК 53 (Зона-2)					Зона №2		
Обозначение характерных точек границ	Координаты, м				Метод определения координат	Формулы, примененные для расчета средней квадратической погрешности определения координат характерных точек границ (Mt), с подставленными в такие формулы значениями и итоговые (вычисленные) значения Mt, м	Описание закрепления точки
	содержатся в Едином государственном реестре недвижимости		определены в результате выполнения комплексных кадастровых работ				
	X	Y	X	Y			
1	2	3	4	5	6	7	8
						-	
962	579492.42	2181447.52	579492.46	2181447.35	-	0.1	-
960	579491.18	2181450.81	579491.18	2181450.81	-	0.1	-
963	579481.88	2181447.47	579481.88	2181447.47	-	0.1	-
68	579483.27	2181443.71	579483.27	2181443.71	-	0.1	-
962	579492.42	2181447.52	579492.46	2181447.35	-	0.1	-

2. Сведения о частях границ уточняемого земельного участка с кадастровым номером 53:23:7302900:2975 :

Обозначение части границ		Горизонтальное проложение (S), м	Описание прохождения части границ	Сведения о согласовании местоположения границ (согласовано/спорное)
от т.	до т.			
1	2	3	4	5
962	960	3.69	-	-
960	963	9.88	-	-
963	68	4.01	-	-
68	962	9.88	-	-

3. Сведения о характеристиках уточняемого земельного участка с кадастровым номером 53:23:7302900:2975 :

№ п/п	Наименование характеристики	Значение характеристики
1	2	3
1.	Адрес земельного участка	-
1.1.	Сведения о местоположении земельного участка (при отсутствии адреса) в структурированном в соответствии с федеральной информационной адресной системой виде	-
1.2.	Дополнительные сведения о местоположении земельного участка	-
2.	Площадь земельного участка ± величина погрешности определения (вычисления) площади ($P \pm \Delta P$), м ²	38 ± 2
3.	Формула, примененная для расчета предельной допустимой погрешности определения площади земельного участка, с подставленными значениями и итоговые (вычисленные) значения (ΔP), м ²	$\Delta P = 3.5 * Mt * \sqrt{P} = 3.5 * 0,1 * \sqrt{38} = 2$
4.	Площадь земельного участка согласно сведениям Единого государственного реестра недвижимости (Р _{кад}), м ²	36
5.	Оценка расхождения Р и Р _{кад} (Р - Р _{кад}), м ²	2

3. Сведения о характеристиках уточняемого земельного участка с кадастровым номером 53:23:7302900:2975 :

№ п/п	Наименование характеристики	Значение характеристики
1	2	3
6.	Предельные минимальный и максимальный размеры земельного участка (Рмин и Рмакс), м2	- -
7.	Кадастровый номер или иной государственный учетный номер (инвентарный) объекта недвижимости, расположенного на земельном участке	-
8.	Вид (виды) разрешенного использования	-
8.1.	Дополнительные сведения об использовании земельного участка	-
9.	Сведения о земельных участках (землях общего пользования, территории общего пользования), посредством которых обеспечивается доступ	Земли общего пользования
10.	Иные сведения	-

4. Пояснения к сведениям об уточняемом земельном участке с кадастровым номером 53:23:7302900:2975 :

1.	-
----	---

Сведения об уточняемых земельных участках, необходимые для исправления реестровых ошибок в сведениях о местоположении их границ

1. Сведения о характерных точках границ уточняемого земельного участка с кадастровым номером 53:23:7302900:3426 :

Система координат МСК 53 (Зона-2)					Зона №2		
Обозначение характерных точек границ	Координаты, м				Метод определения координат	Формулы, примененные для расчета средней квадратической погрешности определения координат характерных точек границ (Mt), с подставленными в такие формулы значениями и итоговые (вычисленные) значения Mt, м	Описание закрепления точки
	содержатся в Едином государственном реестре недвижимости		определены в результате выполнения комплексных кадастровых работ				
	X	Y	X	Y			
1	2	3	4	5	6	7	8
						-	
80	579433.22	2182135.62	579433.22	2182135.62	-	0.1	Закрепление отсутствует
964	579449.53	2182154.79	579449.53	2182154.79	-	0.1	Закрепление отсутствует
965	579435.13	2182167.98	579435.13	2182167.98	-	0.1	Закрепление отсутствует
966	579422.70	2182179.57	579422.70	2182179.57	-	0.1	Закрепление отсутствует
967	579411.30	2182189.99	579411.30	2182189.99	-	0.1	Закрепление отсутствует
968	579430.40	2182209.50	579430.40	2182209.50	-	0.1	Закрепление отсутствует
969	579444.72	2182224.86	579444.72	2182224.86	-	0.1	Закрепление отсутствует
970	579431.27	2182237.35	579431.27	2182237.35	-	0.1	Закрепление отсутствует
971	579402.07	2182266.59	579402.07	2182266.59	-	0.1	Закрепление отсутствует
972	579391.39	2182254.98	579391.39	2182254.98	-	0.1	Закрепление отсутствует
450	579381.78	2182261.97	579381.78	2182261.97	-	0.1	Закрепление отсутствует
449	579379.11	2182259.42	579379.11	2182259.42	-	0.1	Закрепление отсутствует
973	579379.43	2182259.16	-	-	-	0.1	Закрепление отсутствует
974	579358.97	2182238.62	-	-	-	0.1	Закрепление отсутствует
975	579339.24	2182220.00	-	-	-	0.1	Закрепление отсутствует
976	579334.53	2182214.90	-	-	-	0.1	Закрепление отсутствует
977	579331.82	2182212.23	-	-	-	0.1	Закрепление отсутствует
978	579318.70	2182199.16	-	-	-	0.1	Закрепление отсутствует
979	579299.20	2182179.79	579298.16	2182180.86	-	0.1	Закрепление отсутствует
980	579305.53	2182173.50	579305.53	2182173.50	-	0.1	Закрепление отсутствует
981	579304.09	2182172.01	579304.09	2182172.01	-	0.1	Закрепление отсутствует

1. Сведения о характерных точках границ уточняемого земельного участка с кадастровым номером 53:23:7302900:3426 :

Система координат МСК 53 (Зона-2)						Зона № 2	
Обозначение характерных точек границ	Координаты, м				Метод определения координат	Формулы, примененные для расчета средней квадратической погрешности определения координат характерных точек границ (Mt), с подставленными в такие формулы значениями и итоговые (вычисленные) значения Mt, м	Описание закрепления точки
	содержатся в Едином государственном реестре недвижимости		определены в результате выполнения комплексных кадастровых работ				
	X	Y	X	Y			
1	2	3	4	5	6	7	8
982	579306.36	2182169.97	579306.36	2182169.97	-	0.1	Закрепление отсутствует
983	579307.62	2182171.23	579307.62	2182171.23	-	0.1	Закрепление отсутствует
984	579319.75	2182159.78	579319.75	2182159.78	-	0.1	Закрепление отсутствует
985	579342.38	2182140.30	579342.38	2182140.30	-	0.1	Закрепление отсутствует
986	579345.85	2182138.61	579345.85	2182138.61	-	0.1	Закрепление отсутствует
987	579348.81	2182139.78	579348.81	2182139.78	-	0.1	Закрепление отсутствует
988	579351.34	2182141.69	579351.34	2182141.69	-	0.1	Закрепление отсутствует
989	579364.94	2182155.46	579364.94	2182155.46	-	0.1	Закрепление отсутствует
990	579365.66	2182154.88	579365.66	2182154.88	-	0.1	Закрепление отсутствует
991	579386.64	2182175.06	579386.64	2182175.06	-	0.1	Закрепление отсутствует
82	579393.82	2182170.17	579393.82	2182170.17	-	0.1	Закрепление отсутствует
81	579408.09	2182157.66	579408.09	2182157.66	-	0.1	Закрепление отсутствует
80	579433.22	2182135.62	579433.22	2182135.62	-	0.1	Закрепление отсутствует

2. Сведения о частях границ уточняемого земельного участка с кадастровым номером 53:23:7302900:3426 :

Обозначение части границ		Горизонтальное проложение (S), м	Описание прохождения части границ	Сведения о согласовании местоположения границ (согласовано/спорное)
от т.	до т.			
1	2	3	4	5
80	964	25.17	-	-
964	965	19.53	-	-
965	966	17.00	-	-
966	967	15.44	-	-
967	968	27.30	-	-
968	969	21.00	-	-
969	970	18.35	-	-
970	971	41.32	-	-
971	972	15.78	-	-
972	450	11.88	-	-

2. Сведения о частях границ уточняемого земельного участка с кадастровым номером 53:23:7302900:3426 :				
Обозначение части границ		Горизонтальное проложение (S), м	Описание прохождения части границ	Сведения о согласовании местоположения границ (согласовано/спорное)
от т.	до т.			
1	2	3	4	5
450	449	3.69	-	-
449	979	112.80	-	-
979	980	10.42	-	-
980	981	2.07	-	-
981	982	3.05	-	-
982	983	1.78	-	-
983	984	16.68	-	-
984	985	29.86	-	-
985	986	3.86	-	-
986	987	3.18	-	-
987	988	3.17	-	-
988	989	19.35	-	-
989	990	0.92	-	-
990	991	29.11	-	-
991	82	8.69	-	-
82	81	18.98	-	-
81	80	33.43	-	-
3. Сведения о характеристиках уточняемого земельного участка с кадастровым номером 53:23:7302900:3426 :				
№ п/п	Наименование характеристики		Значение характеристики	
1	2		3	
1.	Адрес земельного участка		-	
1.1.	Сведения о местоположении земельного участка (при отсутствии адреса) в структурированном в соответствии с федеральной информационной адресной системой виде		-	
1.2.	Дополнительные сведения о местоположении земельного участка		-	
2.	Площадь земельного участка ± величина погрешности определения (вычисления) площади (P ± ΔP), м2		10376 ± 36	
3.	Формула, примененная для расчета предельной допустимой погрешности определения площади земельного участка, с подставленными значениями и итоговые (вычисленные) значения (ΔP), м2		ΔP=3.5*Mt*√P=3.5*0,1*√10376=36	
4.	Площадь земельного участка согласно сведениям Единого государственного реестра недвижимости (P _{кад}), м2		10274	
5.	Оценка расхождения P и P _{кад} (P - P _{кад}), м2		102	
6.	Предельные минимальный и максимальный размеры земельного участка (P _{мин} и P _{макс}), м2		- -	
7.	Кадастровый номер или иной государственный учетный номер (инвентарный) объекта недвижимости, расположенного на земельном участке		53:23:7302900:3490	
8.	Вид (виды) разрешенного использования		-	
8.1.	Дополнительные сведения об использовании земельного участка		-	

3. Сведения о характеристиках уточняемого земельного участка с кадастровым номером 53:23:7302900:3426 :

№ п/п	Наименование характеристики	Значение характеристики
1	2	3
9.	Сведения о земельных участках (землях общего пользования, территории общего пользования), посредством которых обеспечивается доступ	Земли общего пользования
10.	Иные сведения	-

4. Пояснения к сведениям об уточняемом земельном участке с кадастровым номером 53:23:7302900:3426 :

1.	-
----	---

--	--

Сведения об уточняемых земельных участках, необходимые для исправления реестровых ошибок в сведениях о местоположении их границ

1. Сведения о характерных точках границ уточняемого земельного участка с кадастровым номером 53:23:7302900:3637 :

Система координат МСК 53 (Зона-2)					Зона №2		
Обозначение характерных точек границ	Координаты, м				Метод определения координат	Формулы, примененные для расчета средней квадратической погрешности определения координат характерных точек границ (Mt), с подставленными в такие формулы значениями и итоговые (вычисленные) значения Mt, м	Описание закрепления точки
	содержатся в Едином государственном реестре недвижимости		определены в результате выполнения комплексных кадастровых работ				
	X	Y	X	Y			
1	2	3	4	5	6	7	8
						-	
992	579434.97	2182107.31	579434.97	2182107.31	-	0.1	-
993	579433.08	2182112.10	579433.08	2182112.10	-	0.1	-
994	579428.50	2182110.29	579428.50	2182110.29	-	0.1	-
995	579430.29	2182105.47	579430.29	2182105.47	-	0.1	-
992	579434.97	2182107.31	579434.97	2182107.31	-	0.1	-

2. Сведения о частях границ уточняемого земельного участка с кадастровым номером 53:23:7302900:3637 :

Обозначение части границ		Горизонтальное проложение (S), м	Описание прохождения части границ	Сведения о согласовании местоположения границ (согласовано/спорное)
от т.	до т.			
1	2	3	4	5
992	993	5.15	-	-
993	994	4.92	-	-
994	995	5.14	-	-
995	992	5.03	-	-

3. Сведения о характеристиках уточняемого земельного участка с кадастровым номером 53:23:7302900:3637 :

№ п/п	Наименование характеристики	Значение характеристики
1	2	3
1.	Адрес земельного участка	-
1.1.	Сведения о местоположении земельного участка (при отсутствии адреса) в структурированном в соответствии с федеральной информационной адресной системой виде	-
1.2.	Дополнительные сведения о местоположении земельного участка	-
2.	Площадь земельного участка ± величина погрешности определения (вычисления) площади ($P \pm \Delta P$), м ²	26 ± 2
3.	Формула, примененная для расчета предельной допустимой погрешности определения площади земельного участка, с подставленными значениями и итоговые (вычисленные) значения (ΔP), м ²	$\Delta P = 3.5 * Mt * \sqrt{P} = 3.5 * 0,1 * \sqrt{26} = 2$
4.	Площадь земельного участка согласно сведениям Единого государственного реестра недвижимости (P _{кад}), м ²	26
5.	Оценка расхождения P и P _{кад} (P - P _{кад}), м ²	-

3. Сведения о характеристиках уточняемого земельного участка с кадастровым номером 53:23:7302900:3637 :

№ п/п	Наименование характеристики	Значение характеристики
1	2	3
6.	Предельные минимальный и максимальный размеры земельного участка (Рмин и Рмакс), м2	- -
7.	Кадастровый номер или иной государственный учетный номер (инвентарный) объекта недвижимости, расположенного на земельном участке	53:23:7302900:4183
8.	Вид (виды) разрешенного использования	-
8.1.	Дополнительные сведения об использовании земельного участка	-
9.	Сведения о земельных участках (землях общего пользования, территории общего пользования), посредством которых обеспечивается доступ	Земли общего пользования
10.	Иные сведения	-

4. Пояснения к сведениям об уточняемом земельном участке с кадастровым номером 53:23:7302900:3637 :

1.	-
----	---

Сведения об уточняемых земельных участках, необходимые для исправления реестровых ошибок в сведениях о местоположении их границ

1. Сведения о характерных точках границ уточняемого земельного участка с кадастровым номером 53:23:7302900:3638 :

Система координат МСК 53 (Зона-2)

Зона №2

Обозначение характерных точек границ	Координаты, м				Метод определения координат	Формулы, примененные для расчета средней квадратической погрешности определения координат характерных точек границ (Mt), с подставленными в такие формулы значениями и итоговые (вычисленные) значения Mt, м	Описание закрепления точки
	содержатся в Едином государственном реестре недвижимости		определены в результате выполнения комплексных кадастровых работ				
	X	Y	X	Y			
1	2	3	4	5	6	7	8
Внешний контур						-	
317	579517.68	2182123.62	579517.68	2182123.62	-	0.1	-
316	-	-	579513.92	2182130.63	-	0.1	-
996	579512.36	2182133.54	579512.36	2182133.54	-	0.1	-
997	579506.86	2182144.17	579506.86	2182144.17	-	0.1	-
309	-	-	579502.12	2182153.17	-	0.1	-
308	579485.72	2182184.31	579485.72	2182184.31	-	0.1	-
307	579480.62	2182193.97	579480.62	2182193.97	-	0.1	-
306	579475.73	2182208.57	579475.73	2182208.57	-	0.1	-
969	579444.72	2182224.86	579444.72	2182224.86	-	0.1	-
968	579430.40	2182209.50	579430.40	2182209.50	-	0.1	-
967	579411.30	2182189.99	579411.30	2182189.99	-	0.1	-
966	579422.70	2182179.57	579422.70	2182179.57	-	0.1	-
965	579435.13	2182167.98	579435.13	2182167.98	-	0.1	-
964	579449.53	2182154.79	579449.53	2182154.79	-	0.1	-
80	579433.22	2182135.62	579433.22	2182135.62	-	0.1	-
79	579413.82	2182113.75	579413.82	2182113.75	-	0.1	-
78	579393.21	2182091.84	579393.21	2182091.84	-	0.1	-
998	579406.54	2182077.69	579406.54	2182077.69	-	0.1	-
999	579478.93	2182105.06	579478.93	2182105.06	-	0.1	-
317	579517.68	2182123.62	579517.68	2182123.62	-	0.1	-
Внутренний контур						-	
956	579499.57	2182116.69	579499.57	2182116.69	-	0.1	-
955	579485.19	2182110.40	579485.19	2182110.40	-	0.1	-
958	579480.60	2182120.84	579480.60	2182120.84	-	0.1	-
957	579494.99	2182127.06	579494.99	2182127.06	-	0.1	-
956	579499.57	2182116.69	579499.57	2182116.69	-	0.1	-
Внутренний контур						-	
992	579434.97	2182107.31	579434.97	2182107.31	-	0.1	-

1. Сведения о характерных точках границ уточняемого земельного участка с кадастровым номером 53:23:7302900:3638 :							
Система координат МСК 53 (Зона-2)						Зона № 2	
Обозначение характерных точек границ	Координаты, м				Метод определения координат	Формулы, примененные для расчета средней квадратической погрешности определения координат характерных точек границ (M_t), с подставленными в такие формулы значениями и итоговые (вычисленные) значения M_t, м	Описание закрепления точки
	содержатся в Едином государственном реестре недвижимости		определены в результате выполнения комплексных кадастровых работ				
	X	Y	X	Y			
1	2	3	4	5	6	7	8
995	579430.29	2182105.47	579430.29	2182105.47	-	0.1	-
994	579428.50	2182110.29	579428.50	2182110.29	-	0.1	-
993	579433.08	2182112.10	579433.08	2182112.10	-	0.1	-
992	579434.97	2182107.31	579434.97	2182107.31	-	0.1	-
2. Сведения о частях границ уточняемого земельного участка с кадастровым номером 53:23:7302900:3638 :							
Обозначение части границ		Горизонтальное проложение (S), м	Описание прохождения части границ	Сведения о согласовании местоположения границ (согласовано/спорное)			
от т.	до т.						
1	2	3	4	5			
Внешний контур							
317	316	7.95	-	-			
316	996	3.30	-	-			
996	997	11.97	-	-			
997	309	10.17	-	-			
309	308	35.19	-	-			
308	307	10.92	-	-			
307	306	15.40	-	-			
306	969	35.03	-	-			
969	968	21.00	-	-			
968	967	27.30	-	-			
967	966	15.44	-	-			
966	965	17.00	-	-			
965	964	19.53	-	-			
964	80	25.17	-	-			
80	79	29.23	-	-			
79	78	30.08	-	-			
78	998	19.44	-	-			
998	999	77.39	-	-			
999	317	42.97	-	-			
Внутренний контур							
956	955	15.70	-	-			
955	958	11.40	-	-			
958	957	15.68	-	-			

2. Сведения о частях границ уточняемого земельного участка с кадастровым номером 53:23:7302900:3638 :				
Обозначение части границ		Горизонтальное проложение (S), м	Описание прохождения части границ	Сведения о согласовании местоположения границ (согласовано/спорное)
от т.	до т.			
1	2	3	4	5
957	956	11.34	-	-
Внутренний контур				
992	995	5.03	-	-
995	994	5.14	-	-
994	993	4.92	-	-
993	992	5.15	-	-
3. Сведения о характеристиках уточняемого земельного участка с кадастровым номером 53:23:7302900:3638 :				
№ п/п	Наименование характеристики		Значение характеристики	
1	2		3	
1.	Адрес земельного участка		-	
1.1.	Сведения о местоположении земельного участка (при отсутствии адреса) в структурированном в соответствии с федеральной информационной адресной системой виде		-	
1.2.	Дополнительные сведения о местоположении земельного участка		-	
2.	Площадь земельного участка ± величина погрешности определения (вычисления) площади ($P \pm \Delta P$), м ²		8450 ± 32	
3.	Формула, примененная для расчета предельной допустимой погрешности определения площади земельного участка, с подставленными значениями и итоговые (вычисленные) значения (ΔP), м ²		$\Delta P = 3.5 * M_t * \sqrt{P} = 3.5 * 0,1 * \sqrt{8450} = 32$	
4.	Площадь земельного участка согласно сведениям Единого государственного реестра недвижимости (Ркад), м ²		8447	
5.	Оценка расхождения Р и Ркад ($P - P_{кад}$), м ²		3	
6.	Предельные минимальный и максимальный размеры земельного участка ($P_{мин}$ и $P_{макс}$), м ²		- -	
7.	Кадастровый номер или иной государственный учетный номер (инвентарный) объекта недвижимости, расположенного на земельном участке		53:23:7302900:4186	
8.	Вид (виды) разрешенного использования		-	
8.1.	Дополнительные сведения об использовании земельного участка		-	
9.	Сведения о земельных участках (землях общего пользования, территории общего пользования), посредством которых обеспечивается доступ		Земли общего пользования	
10.	Иные сведения		-	
4. Пояснения к сведениям об уточняемом земельном участке с кадастровым номером 53:23:7302900:3638 :				
1.	-			

Сведения об уточняемых земельных участках, необходимые для исправления реестровых ошибок в сведениях о местоположении их границ

1. Сведения о характерных точках границ уточняемого земельного участка с кадастровым номером 53:23:7302900:3790 :

Система координат МСК 53 (Зона-2)					Зона №2		
Обозначение характерных точек границ	Координаты, м				Метод определения координат	Формулы, примененные для расчета средней квадратической погрешности определения координат характерных точек границ (Mt), с подставленными в такие формулы значениями и итоговые (вычисленные) значения Mt, м	Описание закрепления точки
	содержатся в Едином государственном реестре недвижимости		определены в результате выполнения комплексных кадастровых работ				
	X	Y	X	Y			
1	2	3	4	5	6	7	8
						-	
836	579151.68	2181925.81	579151.68	2181925.81	-	0.1	-
835	579159.66	2181939.28	579159.66	2181939.28	-	0.1	-
834	579147.79	2181961.29	579147.79	2181961.29	-	0.1	-
833	579147.64	2181965.00	579147.64	2181965.00	-	0.1	-
832	579149.44	2181971.09	579149.44	2181971.09	-	0.1	-
64	579161.75	2181974.90	579161.75	2181974.90	-	0.1	-
1000	579148.27	2181988.58	579148.27	2181988.58	-	0.1	-
63	579127.75	2182009.42	579127.75	2182009.42	-	0.1	-
436	579124.19	2182005.30	579124.19	2182005.30	-	0.1	-
435	579097.30	2181975.64	579097.30	2181975.64	-	0.1	-
59	579089.73	2181959.65	579089.73	2181959.65	-	0.1	-
58	579114.01	2181947.78	579114.01	2181947.78	-	0.1	-
57	579119.02	2181945.33	579119.02	2181945.33	-	0.1	-
56	579123.49	2181943.15	579123.49	2181943.15	-	0.1	-
836	579151.68	2181925.81	579151.68	2181925.81	-	0.1	-

2. Сведения о частях границ уточняемого земельного участка с кадастровым номером 53:23:7302900:3790 :

Обозначение части границ		Горизонтальное проложение (S), м	Описание прохождения части границ	Сведения о согласовании местоположения границ (согласовано/спорное)
от т.	до т.			
1	2	3	4	5
836	835	15.66	-	-
835	834	25.01	-	-
834	833	3.71	-	-
833	832	6.35	-	-
832	64	12.89	-	-
64	1000	19.21	-	-
1000	63	29.25	-	-
63	436	5.44	-	-
436	435	40.03	-	-

2. Сведения о частях границ уточняемого земельного участка с кадастровым номером 53:23:7302900:3790 :				
Обозначение части границ		Горизонтальное проложение (S), м	Описание прохождения части границ	Сведения о согласовании местоположения границ (согласовано/спорное)
от т.	до т.			
1	2	3	4	5
435	59	17.69	-	-
59	58	27.03	-	-
58	57	5.58	-	-
57	56	4.97	-	-
56	836	33.10	-	-
3. Сведения о характеристиках уточняемого земельного участка с кадастровым номером 53:23:7302900:3790 :				
№ п/п	Наименование характеристики		Значение характеристики	
1	2		3	
1.	Адрес земельного участка		-	
1.1.	Сведения о местоположении земельного участка (при отсутствии адреса) в структурированном в соответствии с федеральной информационной адресной системой виде		-	
1.2.	Дополнительные сведения о местоположении земельного участка		-	
2.	Площадь земельного участка ± величина погрешности определения (вычисления) площади (P ± ΔP), м2		3079 ± 19	
3.	Формула, примененная для расчета предельной допустимой погрешности определения площади земельного участка, с подставленными значениями и итоговые (вычисленные) значения (ΔP), м2		ΔP=3.5*Mt*√P=3.5*0,1*√3079=19	
4.	Площадь земельного участка согласно сведениям Единого государственного реестра недвижимости (P _{кад}), м2		3079	
5.	Оценка расхождения P и P _{кад} (P - P _{кад}), м2		-	
6.	Предельные минимальный и максимальный размеры земельного участка (P _{мин} и P _{макс}), м2		-	
7.	Кадастровый номер или иной государственный учетный номер (инвентарный) объекта недвижимости, расположенного на земельном участке		53:23:7302900:266 53:23:7302900:210	
8.	Вид (виды) разрешенного использования		-	
8.1.	Дополнительные сведения об использовании земельного участка		-	
9.	Сведения о земельных участках (землях общего пользования, территории общего пользования), посредством которых обеспечивается доступ		Земли общего пользования	
10.	Иные сведения		-	
4. Пояснения к сведениям об уточняемом земельном участке с кадастровым номером 53:23:7302900:3790 :				
1.	-			

Сведения об уточняемых земельных участках, необходимые для исправления реестровых ошибок в сведениях о местоположении их границ

1. Сведения о характерных точках границ уточняемого земельного участка с кадастровым номером 53:23:7302900:4428 :

Система координат 53.2					Зона №2		
Обозначение характерных точек границ	Координаты, м				Метод определения координат	Формулы, примененные для расчета средней квадратической погрешности определения координат характерных точек границ (Mt), с подставленными в такие формулы значениями и итоговые (вычисленные) значения Mt, м	Описание закрепления точки
	содержатся в Едином государственном реестре недвижимости		определены в результате выполнения комплексных кадастровых работ				
	X	Y	X	Y			
1	2	3	4	5	6	7	8
						-	
1001	579466.04	2182268.73	579466.64	2182268.26	-	0.1	-
1002	579438.41	2182296.75	579438.41	2182296.75	-	0.1	-
1003	579457.58	2182264.38	579457.58	2182264.38	-	0.1	-
305	579458.41	2182261.84	579458.41	2182261.84	-	0.1	-
1001	579466.04	2182268.73	579466.64	2182268.26	-	0.1	-

2. Сведения о частях границ уточняемого земельного участка с кадастровым номером 53:23:7302900:4428 :

Обозначение части границ		Горизонтальное проложение (S), м	Описание прохождения части границ	Сведения о согласовании местоположения границ (согласовано/спорное)
от т.	до т.			
1	2	3	4	5
1001	1002	40.11	-	-
1002	1003	37.62	-	-
1003	305	2.67	-	-
305	1001	10.44	-	-

3. Сведения о характеристиках уточняемого земельного участка с кадастровым номером 53:23:7302900:4428 :

№ п/п	Наименование характеристики	Значение характеристики
1	2	3
1.	Адрес земельного участка	-
1.1.	Сведения о местоположении земельного участка (при отсутствии адреса) в структурированном в соответствии с федеральной информационной адресной системой виде	-
1.2.	Дополнительные сведения о местоположении земельного участка	-
2.	Площадь земельного участка ± величина погрешности определения (вычисления) площади ($P \pm \Delta P$), м ²	197 ± 5
3.	Формула, примененная для расчета предельной допустимой погрешности определения площади земельного участка, с подставленными значениями и итоговые (вычисленные) значения (ΔP), м ²	$\Delta P = 3.5 * Mt * \sqrt{P} = 3.5 * 0.1 * \sqrt{197} = 5$
4.	Площадь земельного участка согласно сведениям Единого государственного реестра недвижимости (Р _{кад}), м ²	191
5.	Оценка расхождения Р и Р _{кад} (Р - Р _{кад}), м ²	6

3. Сведения о характеристиках уточняемого земельного участка с кадастровым номером 53:23:7302900:4428 :

№ п/п	Наименование характеристики	Значение характеристики
1	2	3
6.	Предельные минимальный и максимальный размеры земельного участка (Рмин и Рмакс), м2	- -
7.	Кадастровый номер или иной государственный учетный номер (инвентарный) объекта недвижимости, расположенного на земельном участке	-
8.	Вид (виды) разрешенного использования	-
8.1.	Дополнительные сведения об использовании земельного участка	-
9.	Сведения о земельных участках (землях общего пользования, территории общего пользования), посредством которых обеспечивается доступ	Земли общего пользования
10.	Иные сведения	-

4. Пояснения к сведениям об уточняемом земельном участке с кадастровым номером 53:23:7302900:4428 :

1.	-
----	---

Сведения об уточняемых земельных участках, необходимые для исправления реестровых ошибок в сведениях о местоположении их границ

1. Сведения о характерных точках границ уточняемого земельного участка с кадастровым номером 53:23:7302900:4429 :

Система координат 53.2

Зона №2

Обозначение характерных точек границ	Координаты, м				Метод определения координат	Формулы, примененные для расчета средней квадратической погрешности определения координат характерных точек границ (Mt), с подставленными в такие формулы значениями и итоговые (вычисленные) значения Mt, м	Описание закрепления точки
	содержатся в Едином государственном реестре недвижимости		определены в результате выполнения комплексных кадастровых работ				
	X	Y	X	Y			
1	2	3	4	5	6	7	8
						-	
305	579458.41	2182261.84	579458.41	2182261.84	-	0.1	-
1003	579457.58	2182264.38	579457.58	2182264.38	-	0.1	-
1002	579438.41	2182296.75	579438.41	2182296.75	-	0.1	-
1004	579428.61	2182306.70	579428.61	2182306.70	-	0.1	-
450	579381.78	2182261.97	579381.78	2182261.97	-	0.1	-
972	579391.39	2182254.98	579391.39	2182254.98	-	0.1	-
971	579402.07	2182266.59	579402.07	2182266.59	-	0.1	-
970	579431.27	2182237.35	579431.27	2182237.35	-	0.1	-
305	579458.41	2182261.84	579458.41	2182261.84	-	0.1	-

2. Сведения о частях границ уточняемого земельного участка с кадастровым номером 53:23:7302900:4429 :

Обозначение части границ		Горизонтальное проложение (S), м	Описание прохождения части границ	Сведения о согласовании местоположения границ (согласовано/спорное)
от т.	до т.			
1	2	3	4	5
305	1003	2.67	-	-
1003	1002	37.62	-	-
1002	1004	13.97	-	-
1004	450	64.76	-	-
450	972	11.88	-	-
972	971	15.78	-	-
971	970	41.32	-	-
970	305	36.56	-	-

3. Сведения о характеристиках уточняемого земельного участка с кадастровым номером 53:23:7302900:4429 :

№ п/п	Наименование характеристики	Значение характеристики
1	2	3
1.	Адрес земельного участка	-
1.1.	Сведения о местоположении земельного участка (при отсутствии адреса) в структурированном в соответствии с федеральной информационной адресной системой виде	-

3. Сведения о характеристиках уточняемого земельного участка с кадастровым номером 53:23:7302900:4429 :		
№ п/п	Наименование характеристики	Значение характеристики
1	2	3
1.2.	Дополнительные сведения о местоположении земельного участка	-
2.	Площадь земельного участка ± величина погрешности определения (вычисления) площади ($P \pm \Delta P$), м ²	2468 ± 17
3.	Формула, примененная для расчета предельной допустимой погрешности определения площади земельного участка, с подставленными значениями и итоговые (вычисленные) значения (ΔP), м ²	$\Delta P = 3.5 * M_t * \sqrt{P} = 3.5 * 0,1 * \sqrt{2468} = 17$
4.	Площадь земельного участка согласно сведениям Единого государственного реестра недвижимости ($P_{\text{кад}}$), м ²	2469
5.	Оценка расхождения P и $P_{\text{кад}}$ ($P - P_{\text{кад}}$), м ²	1
6.	Предельные минимальный и максимальный размеры земельного участка ($R_{\text{мин}}$ и $R_{\text{макс}}$), м ²	- -
7.	Кадастровый номер или иной государственный учетный номер (инвентарный) объекта недвижимости, расположенного на земельном участке	53:23:7302900:212 53:23:7302900:211
8.	Вид (виды) разрешенного использования	-
8.1.	Дополнительные сведения об использовании земельного участка	-
9.	Сведения о земельных участках (землях общего пользования, территории общего пользования), посредством которых обеспечивается доступ	Земли общего пользования
10.	Иные сведения	-
4. Пояснения к сведениям об уточняемом земельном участке с кадастровым номером 53:23:7302900:4429 :		
1.	-	

Сведения об уточняемых земельных участках, необходимые для исправления реестровых ошибок в сведениях о местоположении их границ

1. Сведения о характерных точках границ уточняемого земельного участка с кадастровым номером 53:23:7302900:4451 :

Система координат 53.2

Зона №2

Обозначение характерных точек границ	Координаты, м				Метод определения координат	Формулы, примененные для расчета средней квадратической погрешности определения координат характерных точек границ (Mt), с подставленными в такие формулы значениями и итоговые (вычисленные) значения Mt, м	Описание закрепления точки
	содержатся в Едином государственном реестре недвижимости		определены в результате выполнения комплексных кадастровых работ				
	X	Y	X	Y			
1	2	3	4	5	6	7	8
Внешний контур						-	
439	579178.40	2182065.94	579178.40	2182065.94	-	0.1	-
438	579178.71	2182065.65	579178.71	2182065.65	-	0.1	-
938	579183.05	2182062.17	579183.05	2182062.17	-	0.1	-
937	579189.51	2182057.79	579189.51	2182057.79	-	0.1	-
936	579196.71	2182052.52	579196.71	2182052.52	-	0.1	-
935	579202.49	2182050.54	579202.49	2182050.54	-	0.1	-
934	579205.89	2182047.78	579205.89	2182047.78	-	0.1	-
933	579216.81	2182039.32	579216.81	2182039.32	-	0.1	-
1005	579231.64	2182028.04	579231.64	2182028.04	-	0.1	-
1006	579239.59	2182040.46	579239.59	2182040.46	-	0.1	-
1007	579243.23	2182044.76	579243.23	2182044.76	-	0.1	-
1008	579239.50	2182048.34	579239.50	2182048.34	-	0.1	-
1009	579242.60	2182051.80	579242.60	2182051.80	-	0.1	-
1010	579246.51	2182056.18	579246.51	2182056.18	-	0.1	-
1011	579253.11	2182061.81	579253.11	2182061.81	-	0.1	-
1012	579254.29	2182059.57	579254.29	2182059.57	-	0.1	-
1013	579261.89	2182054.40	579261.89	2182054.40	-	0.1	-
1014	579273.06	2182044.80	579273.06	2182044.80	-	0.1	-
1015	579270.25	2182040.63	579270.25	2182040.63	-	0.1	-
1016	579260.55	2182049.06	579260.55	2182049.06	-	0.1	-
1017	579254.58	2182046.08	579254.58	2182046.08	-	0.1	-
1018	579281.55	2182024.49	579281.55	2182024.49	-	0.1	-
19	-	-	579285.07	2182027.36	-	0.1	-
1019	579296.28	2182036.49	579296.28	2182036.49	-	0.1	-
1020	579299.19	2182036.07	579299.19	2182036.07	-	0.1	-
1021	579317.03	2182043.70	579317.03	2182043.70	-	0.1	-
1022	579325.35	2182048.70	579325.35	2182048.70	-	0.1	-
1023	579356.00	2182061.59	579356.00	2182061.59	-	0.1	-
1024	579381.15	2182079.65	579381.15	2182079.65	-	0.1	-

1. Сведения о характерных точках границ уточняемого земельного участка с кадастровым номером 53:23:7302900:4451 :							
Система координат 53.2							Зона № 2
Обозначение характерных точек границ	Координаты, м				Метод определения координат	Формулы, примененные для расчета средней квадратической погрешности определения координат характерных точек границ (Mt), с подставленными в такие формулы значениями и итоговые (вычисленные) значения Mt, м	Описание закрепления точки
	содержатся в Едином государственном реестре недвижимости		определены в результате выполнения комплексных кадастровых работ				
	X	Y	X	Y			
1	2	3	4	5	6	7	8
1025	579382.66	2182082.05	579382.66	2182082.05	-	0.1	-
1026	579343.53	2182120.03	579343.53	2182120.03	-	0.1	-
1027	579335.39	2182126.63	579335.39	2182126.63	-	0.1	-
1028	579303.65	2182156.61	579303.65	2182156.61	-	0.1	-
1029	579304.03	2182157.15	579304.03	2182157.15	-	0.1	-
1030	579297.51	2182163.05	579297.51	2182163.05	-	0.1	-
1031	579292.42	2182168.17	579292.42	2182168.17	-	0.1	-
1032	579288.93	2182170.62	579288.08	2182171.08	-	0.1	-
1033	579287.39	2182168.89	-	-	-	0.1	-
1034	579267.64	2182148.08	-	-	-	0.1	-
448	579265.79	2182149.45	579265.79	2182149.45	-	0.1	-
447	579242.92	2182126.47	579242.92	2182126.47	-	0.1	-
446	579213.08	2182099.75	579213.08	2182099.75	-	0.1	-
445	579211.73	2182098.33	579211.73	2182098.33	-	0.1	-
444	579209.23	2182095.66	579209.23	2182095.66	-	0.1	-
443	579209.44	2182095.44	579209.44	2182095.44	-	0.1	-
442	579207.23	2182093.01	579207.23	2182093.01	-	0.1	-
441	579194.91	2182082.40	579194.91	2182082.40	-	0.1	-
440	579187.30	2182074.31	579187.30	2182074.31	-	0.1	-
439	579178.40	2182065.94	579178.40	2182065.94	-	0.1	-
Внутренний контур						-	
71	579303.34	2182088.12	579303.34	2182088.12	-	0.1	-
70	579291.03	2182100.98	579291.03	2182100.98	-	0.1	-
73	579297.97	2182107.62	579297.97	2182107.62	-	0.1	-
72	579310.24	2182094.75	579310.24	2182094.75	-	0.1	-
71	579303.34	2182088.12	579303.34	2182088.12	-	0.1	-
2. Сведения о частях границ уточняемого земельного участка с кадастровым номером 53:23:7302900:4451 :							
Обозначение части границ		Горизонтальное проложение (S), м	Описание прохождения части границ	Сведения о согласовании местоположения границ (согласовано/спорное)			
от т.	до т.						
1	2	3	4	5			
Внешний контур							
439	438	0.42	-	-			

2. Сведения о частях границ уточняемого земельного участка с кадастровым номером 53:23:7302900:4451 :

Обозначение части границ		Горизонтальное проложение (S), м	Описание прохождения части границ	Сведения о согласовании местоположения границ (согласовано/спорное)
от т.	до т.			
1	2	3	4	5
438	938	5.56	-	-
938	937	7.80	-	-
937	936	8.92	-	-
936	935	6.11	-	-
935	934	4.38	-	-
934	933	13.81	-	-
933	1005	18.63	-	-
1005	1006	14.75	-	-
1006	1007	5.63	-	-
1007	1008	5.17	-	-
1008	1009	4.65	-	-
1009	1010	5.87	-	-
1010	1011	8.68	-	-
1011	1012	2.53	-	-
1012	1013	9.19	-	-
1013	1014	14.73	-	-
1014	1015	5.03	-	-
1015	1016	12.85	-	-
1016	1017	6.67	-	-
1017	1018	34.55	-	-
1018	19	4.54	-	-
19	1019	14.46	-	-
1019	1020	2.94	-	-
1020	1021	19.40	-	-
1021	1022	9.71	-	-
1022	1023	33.25	-	-
1023	1024	30.96	-	-
1024	1025	2.84	-	-
1025	1026	54.53	-	-
1026	1027	10.48	-	-
1027	1028	43.66	-	-
1028	1029	0.66	-	-
1029	1030	8.79	-	-
1030	1031	7.22	-	-
1031	1032	5.23	-	-
1032	448	31.06	-	-
448	447	32.42	-	-
447	446	40.05	-	-
446	445	1.96	-	-

2. Сведения о частях границ уточняемого земельного участка с кадастровым номером 53:23:7302900:4451 :				
Обозначение части границ		Горизонтальное проложение (S), м	Описание прохождения части границ	Сведения о согласовании местоположения границ (согласовано/спорное)
от т.	до т.			
1	2	3	4	5
445	444	3.66	-	-
444	443	0.30	-	-
443	442	3.28	-	-
442	441	16.26	-	-
441	440	11.11	-	-
440	439	12.22	-	-
Внутренний контур				
71	70	17.80	-	-
70	73	9.60	-	-
73	72	17.78	-	-
72	71	9.57	-	-
3. Сведения о характеристиках уточняемого земельного участка с кадастровым номером 53:23:7302900:4451 :				
№ п/п	Наименование характеристики		Значение характеристики	
1	2		3	
1.	Адрес земельного участка		-	
1.1.	Сведения о местоположении земельного участка (при отсутствии адреса) в структурированном в соответствии с федеральной информационной адресной системой виде		-	
1.2.	Дополнительные сведения о местоположении земельного участка		-	
2.	Площадь земельного участка ± величина погрешности определения (вычисления) площади ($P \pm \Delta P$), м ²		14871 ± 43	
3.	Формула, примененная для расчета предельной допустимой погрешности определения площади земельного участка, с подставленными значениями и итоговые (вычисленные) значения (ΔP), м ²		$\Delta P = 3.5 * M_t * \sqrt{P} = 3.5 * 0,1 * \sqrt{14871} = 43$	
4.	Площадь земельного участка согласно сведениям Единого государственного реестра недвижимости (Р _{кад}), м ²		14821	
5.	Оценка расхождения Р и Р _{кад} (Р - Р _{кад}), м ²		50	
6.	Предельные минимальный и максимальный размеры земельного участка (Р _{мин} и Р _{макс}), м ²		-	
7.	Кадастровый номер или иной государственный учетный номер (инвентарный) объекта недвижимости, расположенного на земельном участке		-	
8.	Вид (виды) разрешенного использования		-	
8.1.	Дополнительные сведения об использовании земельного участка		-	
9.	Сведения о земельных участках (землях общего пользования, территории общего пользования), посредством которых обеспечивается доступ		Земли общего пользования	
10.	Иные сведения		-	
4. Пояснения к сведениям об уточняемом земельном участке с кадастровым номером 53:23:7302900:4451 :				
1.	-			

Описание местоположения зданий, сооружений, объектов незавершенного строительства на земельном участке

1. Сведения о характерных точках контура объекта недвижимости с кадастровым номером : 53:23:0000000:5761 :

Система координат МСК-53, зона 2

Зона № 2

Обозначение характерных точек контура	Содержатся в Едином государственном реестре недвижимости			Определены в ходе выполнения комплексных кадастровых работ			Метод определения координат	Формулы, примененные для расчета средней квадратической погрешности определения координат характерных точек (Mt), м, с подставленными в такие формулы значениями и итоговые (вычисленные) значения Mt, м
	Координаты, м		Радиус, м	Координаты, м		Радиус, м		
	X	Y	R	X	Y	R		
1	2	3	4	5	6	7	8	9
								-
н130	-	-	-	579353.19	2181863.88	-	-	-
н140	-	-	-	579356.66	2181864.38	-	-	-
н150	-	-	-	579355.83	2181870.70	-	-	-
н160	-	-	-	579352.36	2181870.25	-	-	-
н130	-	-	-	579353.19	2181863.88	-	-	-

2. Сведения о характеристиках объекта недвижимости с кадастровым номером : 53:23:0000000:5761 :

№ п/п	Наименование характеристики	Значение характеристики
1	2	3
1.	Вид объекта недвижимости	здание
2.	Ранее присвоенный государственный учетный номер (инвентарный) здания, сооружения, объекта незавершенного строительства	-
3.	Кадастровый номер земельного участка (земельных участков), в границах которого (которых) расположены здание, сооружение, объект незавершенного строительства	53:23:7302900:104
4.	Уникальный учетный номер кадастрового квартала, в границах которого расположены здание, сооружение, объект незавершенного строительства	53:23:7302900
5.	Адрес здания, сооружения, объекта незавершенного строительства	Российская Федерация, Новгородская область, город Великий Новгород, улица Рахманинова
5.1.	Сведения о местоположении здания, сооружения, объекта незавершенного строительства (при отсутствии адреса) в структурированном в соответствии с федеральной информационной адресной системой виде	-
5.2.	Дополнительные сведения о местоположении	-
6.	Иные сведения	-

3. Пояснения к сведениям об объекте недвижимости с кадастровым номером 53:23:0000000:5761 :

1.	-
----	---

**Описание местоположения зданий, сооружений,
объектов незавершенного строительства на земельном участке**

1. Сведения о характерных точках контура объекта недвижимости с кадастровым номером : 53:23:0000000:7161 :

Система координат МСК-53, зона 2

Зона № 2

Обозначение характерных точек контура	Содержатся в Едином государственном реестре недвижимости			Определены в ходе выполнения комплексных кадастровых работ			Метод определения координат	Формулы, примененные для расчета средней квадратической погрешности определения координат характерных точек (Mt), м, с подставленными в такие формулы значениями и итоговые (вычисленные) значения Mt, м
	Координаты, м		Радиус, м	Координаты, м		Радиус, м		
	X	Y	R	X	Y	R		
1	2	3	4	5	6	7	8	9
								-
н113О	-	-	-	579323.78	2181879.57	-	-	-
н111О	-	-	-	579327.28	2181880.04	-	-	-
н112О	-	-	-	579326.40	2181886.04	-	-	-
н114О	-	-	-	579322.91	2181885.50	-	-	-
н113О	-	-	-	579323.78	2181879.57	-	-	-

2. Сведения о характеристиках объекта недвижимости с кадастровым номером : 53:23:0000000:7161 :

№ п/п	Наименование характеристики	Значение характеристики
1	2	3
1.	Вид объекта недвижимости	здание
2.	Ранее присвоенный государственный учетный номер (инвентарный) здания, сооружения, объекта незавершенного строительства	-
3.	Кадастровый номер земельного участка (земельных участков), в границах которого (которых) расположены здание, сооружение, объект незавершенного строительства	53:23:7302900:119
4.	Уникальный учетный номер кадастрового квартала, в границах которого расположены здание, сооружение, объект незавершенного строительства	53:23:7302900
5.	Адрес здания, сооружения, объекта незавершенного строительства	Российская Федерация, Новгородская область, город Великий Новгород, улица Рахманинова
5.1.	Сведения о местоположении здания, сооружения, объекта незавершенного строительства (при отсутствии адреса) в структурированном в соответствии с федеральной информационной адресной системой виде	-
5.2.	Дополнительные сведения о местоположении	-
6.	Иные сведения	-

3. Пояснения к сведениям об объекте недвижимости с кадастровым номером 53:23:0000000:7161 :

1.	-
----	---

**Описание местоположения зданий, сооружений,
объектов незавершенного строительства на земельном участке**

1. Сведения о характерных точках контура объекта недвижимости с кадастровым номером : 53:23:0000000:7356 :

Система координат МСК-53, зона 2

Зона № 2

Обозначение характерных точек контура	Содержатся в Едином государственном реестре недвижимости			Определены в ходе выполнения комплексных кадастровых работ			Метод определения координат	Формулы, примененные для расчета средней квадратической погрешности определения координат характерных точек (Mt), м, с подставленными в такие формулы значениями и итоговые (вычисленные) значения Mt, м
	Координаты, м		Радиус, м	Координаты, м		Радиус, м		
	X	Y	R	X	Y	R		
1	2	3	4	5	6	7	8	9
								-
947	-	-	-	579316.79	2181878.63	-	-	-
н115О	-	-	-	579320.29	2181879.10	-	-	-
н116О	-	-	-	579319.40	2181885.19	-	-	-
950	-	-	-	579315.91	2181884.68	-	-	-
947	-	-	-	579316.79	2181878.63	-	-	-

2. Сведения о характеристиках объекта недвижимости с кадастровым номером : 53:23:0000000:7356 :

№ п/п	Наименование характеристики	Значение характеристики
1	2	3
1.	Вид объекта недвижимости	здание
2.	Ранее присвоенный государственный учетный номер (инвентарный) здания, сооружения, объекта незавершенного строительства	-
3.	Кадастровый номер земельного участка (земельных участков), в границах которого (которых) расположены здание, сооружение, объект незавершенного строительства	53:23:7302900:121
4.	Уникальный учетный номер кадастрового квартала, в границах которого расположены здание, сооружение, объект незавершенного строительства	53:23:7302900
5.	Адрес здания, сооружения, объекта незавершенного строительства	Российская Федерация, Новгородская область, город Великий Новгород, улица Рахманинова
5.1.	Сведения о местоположении здания, сооружения, объекта незавершенного строительства (при отсутствии адреса) в структурированном в соответствии с федеральной информационной адресной системой виде	-
5.2.	Дополнительные сведения о местоположении	-
6.	Иные сведения	-

3. Пояснения к сведениям об объекте недвижимости с кадастровым номером 53:23:0000000:7356 :

1.	-
----	---

**Описание местоположения зданий, сооружений,
объектов незавершенного строительства на земельном участке**

1. Сведения о характерных точках контура объекта недвижимости с кадастровым номером : 53:23:0000000:7579 :

Система координат МСК-53, зона 2

Зона № 2

Обозначение характерных точек контура	Содержатся в Едином государственном реестре недвижимости			Определены в ходе выполнения комплексных кадастровых работ			Метод определения координат	Формулы, примененные для расчета средней квадратической погрешности определения координат характерных точек (Mt), м, с подставленными в такие формулы значениями и итоговые (вычисленные) значения Mt, м
	Координаты, м		Радиус, м	Координаты, м		Радиус, м		
	X	Y	R	X	Y	R		
1	2	3	4	5	6	7	8	9
								-
н81О	-	-	-	579346.24	2181862.89	-	-	-
н82О	-	-	-	579349.71	2181863.38	-	-	-
н83О	-	-	-	579348.85	2181869.79	-	-	-
н80О	-	-	-	579345.39	2181869.28	-	-	-
н81О	-	-	-	579346.24	2181862.89	-	-	-

2. Сведения о характеристиках объекта недвижимости с кадастровым номером : 53:23:0000000:7579 :

№ п/п	Наименование характеристики	Значение характеристики
1	2	3
1.	Вид объекта недвижимости	здание
2.	Ранее присвоенный государственный учетный номер (инвентарный) здания, сооружения, объекта незавершенного строительства	-
3.	Кадастровый номер земельного участка (земельных участков), в границах которого (которых) расположены здание, сооружение, объект незавершенного строительства	53:23:7302900:102
4.	Уникальный учетный номер кадастрового квартала, в границах которого расположены здание, сооружение, объект незавершенного строительства	53:23:7302900
5.	Адрес здания, сооружения, объекта незавершенного строительства	Российская Федерация, Новгородская область, город Великий Новгород, улица Рахманинова
5.1.	Сведения о местоположении здания, сооружения, объекта незавершенного строительства (при отсутствии адреса) в структурированном в соответствии с федеральной информационной адресной системой виде	-
5.2.	Дополнительные сведения о местоположении	-
6.	Иные сведения	-

3. Пояснения к сведениям об объекте недвижимости с кадастровым номером 53:23:0000000:7579 :

1.	-
----	---

**Описание местоположения зданий, сооружений,
объектов незавершенного строительства на земельном участке**

1. Сведения о характерных точках контура объекта недвижимости с кадастровым номером : 53:23:0000000:7746 :

Система координат МСК-53, зона 2

Зона № 2

Обозначение характерных точек контура	Содержатся в Едином государственном реестре недвижимости			Определены в ходе выполнения комплексных кадастровых работ			Метод определения координат	Формулы, примененные для расчета средней квадратической погрешности определения координат характерных точек (Mt), м, с подставленными в такие формулы значениями и итоговые (вычисленные) значения Mt, м
	Координаты, м		Радиус, м	Координаты, м		Радиус, м		
	X	Y	R	X	Y	R		
1	2	3	4	5	6	7	8	9
								-
n146O	-	-	-	579305.79	2181877.15	-	-	-
n119O	-	-	-	579308.68	2181877.55	-	-	-
n120O	-	-	-	579308.02	2181883.39	-	-	-
n147O	-	-	-	579304.97	2181882.99	-	-	-
n146O	-	-	-	579305.79	2181877.15	-	-	-

2. Сведения о характеристиках объекта недвижимости с кадастровым номером : 53:23:0000000:7746 :

№ п/п	Наименование характеристики	Значение характеристики
1	2	3
1.	Вид объекта недвижимости	здание
2.	Ранее присвоенный государственный учетный номер (инвентарный) здания, сооружения, объекта незавершенного строительства	-
3.	Кадастровый номер земельного участка (земельных участков), в границах которого (которых) расположены здание, сооружение, объект незавершенного строительства	53:23:7302900:159
4.	Уникальный учетный номер кадастрового квартала, в границах которого расположены здание, сооружение, объект незавершенного строительства	53:23:7302900
5.	Адрес здания, сооружения, объекта незавершенного строительства	Российская Федерация, Новгородская область, город Великий Новгород, улица Рахманинова, гараж 35а
5.1.	Сведения о местоположении здания, сооружения, объекта незавершенного строительства (при отсутствии адреса) в структурированном в соответствии с федеральной информационной адресной системой виде	-
5.2.	Дополнительные сведения о местоположении	-
6.	Иные сведения	-

3. Пояснения к сведениям об объекте недвижимости с кадастровым номером 53:23:0000000:7746 :

1.	-
----	---

Описание местоположения зданий, сооружений, объектов незавершенного строительства на земельном участке

1. Сведения о характерных точках контура объекта недвижимости с кадастровым номером : 53:23:0000000:8014 :

Система координат МСК-53, зона 2

Зона № 2

Обозначение характерных точек контура	Содержатся в Едином государственном реестре недвижимости			Определены в ходе выполнения комплексных кадастровых работ			Метод определения координат	Формулы, примененные для расчета средней квадратической погрешности определения координат характерных точек (Mt), м, с подставленными в такие формулы значениями и итоговые (вычисленные) значения Mt, м
	Координаты, м		Радиус, м	Координаты, м		Радиус, м		
	X	Y	R	X	Y	R		
1	2	3	4	5	6	7	8	9
								-
н107О	-	-	-	579334.26	2181880.97	-	-	-
н105О	-	-	-	579337.75	2181881.44	-	-	-
н106О	-	-	-	579336.87	2181887.45	-	-	-
н108О	-	-	-	579333.38	2181886.99	-	-	-
н107О	-	-	-	579334.26	2181880.97	-	-	-

2. Сведения о характеристиках объекта недвижимости с кадастровым номером : 53:23:0000000:8014 :

№ п/п	Наименование характеристики	Значение характеристики
1	2	3
1.	Вид объекта недвижимости	здание
2.	Ранее присвоенный государственный учетный номер (инвентарный) здания, сооружения, объекта незавершенного строительства	-
3.	Кадастровый номер земельного участка (земельных участков), в границах которого (которых) расположены здание, сооружение, объект незавершенного строительства	53:23:7302900:116
4.	Уникальный учетный номер кадастрового квартала, в границах которого расположены здание, сооружение, объект незавершенного строительства	53:23:7302900
5.	Адрес здания, сооружения, объекта незавершенного строительства	Российская Федерация, Новгородская область, город Великий Новгород
5.1.	Сведения о местоположении здания, сооружения, объекта незавершенного строительства (при отсутствии адреса) в структурированном в соответствии с федеральной информационной адресной системой виде	-
5.2.	Дополнительные сведения о местоположении	-
6.	Иные сведения	-

3. Пояснения к сведениям об объекте недвижимости с кадастровым номером 53:23:0000000:8014 :

1.	-
----	---

Описание местоположения зданий, сооружений, объектов незавершенного строительства на земельном участке

1. Сведения о характерных точках контура объекта недвижимости с кадастровым номером : 53:23:0000000:8072 :

Система координат МСК-53, зона 2

Зона № 2

Обозначение характерных точек контура	Содержатся в Едином государственном реестре недвижимости			Определены в ходе выполнения комплексных кадастровых работ			Метод определения координат	Формулы, примененные для расчета средней квадратической погрешности определения координат характерных точек (Mt), м, с подставленными в такие формулы значениями и итоговые (вычисленные) значения Mt, м
	Координаты, м		Радиус, м	Координаты, м		Радиус, м		
	X	Y	R	X	Y	R		
1	2	3	4	5	6	7	8	9
								-
н460	-	-	-	579550.63	2181560.41	-	-	-
н470	-	-	-	579556.63	2181562.79	-	-	-
н450	-	-	-	579555.16	2181566.26	-	-	-
н440	-	-	-	579549.16	2181563.88	-	-	-
н460	-	-	-	579550.63	2181560.41	-	-	-

2. Сведения о характеристиках объекта недвижимости с кадастровым номером : 53:23:0000000:8072 :

№ п/п	Наименование характеристики	Значение характеристики
1	2	3
1.	Вид объекта недвижимости	здание
2.	Ранее присвоенный государственный учетный номер (инвентарный) здания, сооружения, объекта незавершенного строительства	-
3.	Кадастровый номер земельного участка (земельных участков), в границах которого (которых) расположены здание, сооружение, объект незавершенного строительства	53:23:7302900:77
4.	Уникальный учетный номер кадастрового квартала, в границах которого расположены здание, сооружение, объект незавершенного строительства	53:23:7302900
5.	Адрес здания, сооружения, объекта незавершенного строительства	Российская Федерация, Новгородская область, город Великий Новгород, улица Большая Московская, дом 114
5.1.	Сведения о местоположении здания, сооружения, объекта незавершенного строительства (при отсутствии адреса) в структурированном в соответствии с федеральной информационной адресной системой виде	-
5.2.	Дополнительные сведения о местоположении	-
6.	Иные сведения	-

3. Пояснения к сведениям об объекте недвижимости с кадастровым номером 53:23:0000000:8072 :

1.	-
----	---

**Описание местоположения зданий, сооружений,
объектов незавершенного строительства на земельном участке**

1. Сведения о характерных точках контура объекта недвижимости с кадастровым номером : 53:23:7302900:242 :

Система координат МСК-53, зона 2

Зона № 2

Обозначение характерных точек контура	Содержатся в Едином государственном реестре недвижимости			Определены в ходе выполнения комплексных кадастровых работ			Метод определения координат	Формулы, примененные для расчета средней квадратической погрешности определения координат характерных точек (Mt), м, с подставленными в такие формулы значениями и итоговые (вычисленные) значения Mt, м
	Координаты, м		Радиус, м	Координаты, м		Радиус, м		
	X	Y	R	X	Y	R		
1	2	3	4	5	6	7	8	9
								-
n154O	-	-	-	579418.20	2181778.82	-	-	-
n155O	-	-	-	579436.79	2181786.23	-	-	-
n156O	-	-	-	579437.65	2181784.17	-	-	-
n157O	-	-	-	579443.62	2181786.66	-	-	-
n158O	-	-	-	579440.22	2181794.90	-	-	-
n159O	-	-	-	579434.08	2181792.50	-	-	-
n160O	-	-	-	579434.45	2181791.57	-	-	-
n161O	-	-	-	579416.00	2181784.52	-	-	-
n154O	-	-	-	579418.20	2181778.82	-	-	-

2. Сведения о характеристиках объекта недвижимости с кадастровым номером : 53:23:7302900:242 :

№ п/п	Наименование характеристики	Значение характеристики
1	2	3
1.	Вид объекта недвижимости	здание
2.	Ранее присвоенный государственный учетный номер (инвентарный) здания, сооружения, объекта незавершенного строительства	-
3.	Кадастровый номер земельного участка (земельных участков), в границах которого (которых) расположены здание, сооружение, объект незавершенного строительства	53:23:7302900:17
4.	Уникальный учетный номер кадастрового квартала, в границах которого расположены здание, сооружение, объект незавершенного строительства	53:23:7302900
5.	Адрес здания, сооружения, объекта незавершенного строительства	Российская Федерация, Новгородская область, город Великий Новгород, улица Рахманинова, дом 7
5.1.	Сведения о местоположении здания, сооружения, объекта незавершенного строительства (при отсутствии адреса) в структурированном в соответствии с федеральной информационной адресной системой виде	-
5.2.	Дополнительные сведения о местоположении	-
6.	Иные сведения	-

3. Пояснения к сведениям об объекте недвижимости с кадастровым номером 53:23:7302900:242 :

1.

-

**Описание местоположения зданий, сооружений,
объектов незавершенного строительства на земельном участке**

1. Сведения о характерных точках контура объекта недвижимости с кадастровым номером : 53:23:7302900:252 :

Система координат МСК-53, зона 2

Зона № 2

Обозначение характерных точек контура	Содержатся в Едином государственном реестре недвижимости			Определены в ходе выполнения комплексных кадастровых работ			Метод определения координат	Формулы, примененные для расчета средней квадратической погрешности определения координат характерных точек (Mt), м, с подставленными в такие формулы значениями и итоговые (вычисленные) значения Mt, м
	Координаты, м		Радиус, м	Координаты, м		Радиус, м		
	X	Y	R	X	Y	R		
1	2	3	4	5	6	7	8	9
								-
n162O	-	-	-	579363.17	2181847.65	-	-	-
n163O	-	-	-	579369.90	2181849.07	-	-	-
n164O	-	-	-	579368.31	2181857.32	-	-	-
n165O	-	-	-	579361.76	2181856.26	-	-	-
n162O	-	-	-	579363.17	2181847.65	-	-	-

2. Сведения о характеристиках объекта недвижимости с кадастровым номером : 53:23:7302900:252 :

№ п/п	Наименование характеристики	Значение характеристики
1	2	3
1.	Вид объекта недвижимости	здание
2.	Ранее присвоенный государственный учетный номер (инвентарный) здания, сооружения, объекта незавершенного строительства	-
3.	Кадастровый номер земельного участка (земельных участков), в границах которого (которых) расположены здание, сооружение, объект незавершенного строительства	53:23:7302900:161
4.	Уникальный учетный номер кадастрового квартала, в границах которого расположены здание, сооружение, объект незавершенного строительства	53:23:7302900
5.	Адрес здания, сооружения, объекта незавершенного строительства	Российская Федерация, Новгородская область, город Великий Новгород, улица Рахманинова, дом 11, корпус 3
5.1.	Сведения о местоположении здания, сооружения, объекта незавершенного строительства (при отсутствии адреса) в структурированном в соответствии с федеральной информационной адресной системой виде	-
5.2.	Дополнительные сведения о местоположении	-
6.	Иные сведения	-

3. Пояснения к сведениям об объекте недвижимости с кадастровым номером 53:23:7302900:252 :

1.	-
----	---

**Описание местоположения зданий, сооружений,
объектов незавершенного строительства на земельном участке**

1. Сведения о характерных точках контура объекта недвижимости с кадастровым номером : 53:23:7302900:254 :

Система координат МСК-53, зона 2

Зона № 2

Обозначение характерных точек контура	Содержатся в Едином государственном реестре недвижимости			Определены в ходе выполнения комплексных кадастровых работ			Метод определения координат	Формулы, примененные для расчета средней квадратической погрешности определения координат характерных точек (Mt), м, с подставленными в такие формулы значениями и итоговые (вычисленные) значения Mt, м
	Координаты, м		Радиус, м	Координаты, м		Радиус, м		
	X	Y	R	X	Y	R		
1	2	3	4	5	6	7	8	9
								-
n166O	-	-	-	579487.06	2181989.66	-	-	-
n167O	-	-	-	579484.96	2181995.10	-	-	-
n168O	-	-	-	579475.86	2181991.62	-	-	-
n169O	-	-	-	579477.97	2181986.14	-	-	-
n166O	-	-	-	579487.06	2181989.66	-	-	-

2. Сведения о характеристиках объекта недвижимости с кадастровым номером : 53:23:7302900:254 :

№ п/п	Наименование характеристики	Значение характеристики
1	2	3
1.	Вид объекта недвижимости	здание
2.	Ранее присвоенный государственный учетный номер (инвентарный) здания, сооружения, объекта незавершенного строительства	-
3.	Кадастровый номер земельного участка (земельных участков), в границах которого (которых) расположены здание, сооружение, объект незавершенного строительства	53:23:7302900:30, 53:23:7302900:41
4.	Уникальный учетный номер кадастрового квартала, в границах которого расположены здание, сооружение, объект незавершенного строительства	53:23:7302900
5.	Адрес здания, сооружения, объекта незавершенного строительства	Российская Федерация, Новгородская область, город Великий Новгород, улица Державина, дом 8, корпус 4
5.1.	Сведения о местоположении здания, сооружения, объекта незавершенного строительства (при отсутствии адреса) в структурированном в соответствии с федеральной информационной адресной системой виде	-
5.2.	Дополнительные сведения о местоположении	-
6.	Иные сведения	-

3. Пояснения к сведениям об объекте недвижимости с кадастровым номером 53:23:7302900:254 :

1.	-
----	---

**Описание местоположения зданий, сооружений,
объектов незавершенного строительства на земельном участке**

1. Сведения о характерных точках контура объекта недвижимости с кадастровым номером : 53:23:7302900:258 :

Система координат МСК-53, зона 2

Зона № 2

Обозначение характерных точек контура	Содержатся в Едином государственном реестре недвижимости			Определены в ходе выполнения комплексных кадастровых работ			Метод определения координат	Формулы, примененные для расчета средней квадратической погрешности определения координат характерных точек (Mt), м, с подставленными в такие формулы значениями и итоговые (вычисленные) значения Mt, м
	Координаты, м		Радиус, м	Координаты, м		Радиус, м		
	X	Y	R	X	Y	R		
1	2	3	4	5	6	7	8	9
								-
н1700	-	-	-	579571.06	2181534.14	-	-	-
н1710	-	-	-	579581.08	2181538.06	-	-	-
н1720	-	-	-	579578.92	2181543.11	-	-	-
н1730	-	-	-	579568.91	2181539.34	-	-	-
н1700	-	-	-	579571.06	2181534.14	-	-	-

2. Сведения о характеристиках объекта недвижимости с кадастровым номером : 53:23:7302900:258 :

№ п/п	Наименование характеристики	Значение характеристики
1	2	3
1.	Вид объекта недвижимости	здание
2.	Ранее присвоенный государственный учетный номер (инвентарный) здания, сооружения, объекта незавершенного строительства	-
3.	Кадастровый номер земельного участка (земельных участков), в границах которого (которых) расположены здание, сооружение, объект незавершенного строительства	53:23:7302900:37
4.	Уникальный учетный номер кадастрового квартала, в границах которого расположены здание, сооружение, объект незавершенного строительства	53:23:7302900
5.	Адрес здания, сооружения, объекта незавершенного строительства	Российская Федерация, Новгородская область, город Великий Новгород, улица Большая Московская, дом 112, корпус 2
5.1.	Сведения о местоположении здания, сооружения, объекта незавершенного строительства (при отсутствии адреса) в структурированном в соответствии с федеральной информационной адресной системой виде	-
5.2.	Дополнительные сведения о местоположении	-
6.	Иные сведения	-

3. Пояснения к сведениям об объекте недвижимости с кадастровым номером 53:23:7302900:258 :

1.	-
----	---

Описание местоположения зданий, сооружений, объектов незавершенного строительства на земельном участке

1. Сведения о характерных точках контура объекта недвижимости с кадастровым номером : 53:23:7302900:270 :

Система координат МСК-53, зона 2

Зона № 2

Обозначение характерных точек контура	Содержатся в Едином государственном реестре недвижимости			Определены в ходе выполнения комплексных кадастровых работ			Метод определения координат	Формулы, примененные для расчета средней квадратической погрешности определения координат характерных точек (Mt), м, с подставленными в такие формулы значениями и итоговые (вычисленные) значения Mt, м
	Координаты, м		Радиус, м	Координаты, м		Радиус, м		
	X	Y	R	X	Y	R		
1	2	3	4	5	6	7	8	9
								-
н174О	-	-	-	579155.79	2181878.34	-	-	-
н175О	-	-	-	579160.55	2181876.08	-	-	-
н176О	-	-	-	579164.19	2181883.76	-	-	-
н177О	-	-	-	579159.44	2181886.02	-	-	-
н174О	-	-	-	579155.79	2181878.34	-	-	-

2. Сведения о характеристиках объекта недвижимости с кадастровым номером : 53:23:7302900:270 :

№ п/п	Наименование характеристики	Значение характеристики
1	2	3
1.	Вид объекта недвижимости	здание
2.	Ранее присвоенный государственный учетный номер (инвентарный) здания, сооружения, объекта незавершенного строительства	-
3.	Кадастровый номер земельного участка (земельных участков), в границах которого (которых) расположены здание, сооружение, объект незавершенного строительства	53:23:7302900:162, 53:23:7302900:158
4.	Уникальный учетный номер кадастрового квартала, в границах которого расположены здание, сооружение, объект незавершенного строительства	53:23:7302900
5.	Адрес здания, сооружения, объекта незавершенного строительства	Российская Федерация, Новгородская область, город Великий Новгород, улица Рахманинова, дом 15
5.1.	Сведения о местоположении здания, сооружения, объекта незавершенного строительства (при отсутствии адреса) в структурированном в соответствии с федеральной информационной адресной системой виде	-
5.2.	Дополнительные сведения о местоположении	-
6.	Иные сведения	-

3. Пояснения к сведениям об объекте недвижимости с кадастровым номером 53:23:7302900:270 :

1.	-
----	---

**Описание местоположения зданий, сооружений,
объектов незавершенного строительства на земельном участке**

1. Сведения о характерных точках контура объекта недвижимости с кадастровым номером : 53:23:7302900:2999 :

Система координат МСК-53, зона 2

Зона № 2

Обозначение характерных точек контура	Содержатся в Едином государственном реестре недвижимости			Определены в ходе выполнения комплексных кадастровых работ			Метод определения координат	Формулы, примененные для расчета средней квадратической погрешности определения координат характерных точек (Mt), м, с подставленными в такие формулы значениями и итоговые (вычисленные) значения Mt, м
	Координаты, м		Радиус, м	Координаты, м		Радиус, м		
	X	Y	R	X	Y	R		
1	2	3	4	5	6	7	8	9
								-
н600	-	-	-	579560.92	2181536.12	-	-	-
н610	-	-	-	579566.92	2181538.50	-	-	-
н580	-	-	-	579565.45	2181541.97	-	-	-
н590	-	-	-	579559.45	2181539.59	-	-	-
н600	-	-	-	579560.92	2181536.12	-	-	-

2. Сведения о характеристиках объекта недвижимости с кадастровым номером : 53:23:7302900:2999 :

№ п/п	Наименование характеристики	Значение характеристики
1	2	3
1.	Вид объекта недвижимости	здание
2.	Ранее присвоенный государственный учетный номер (инвентарный) здания, сооружения, объекта незавершенного строительства	-
3.	Кадастровый номер земельного участка (земельных участков), в границах которого (которых) расположены здание, сооружение, объект незавершенного строительства	53:23:7302900:84
4.	Уникальный учетный номер кадастрового квартала, в границах которого расположены здание, сооружение, объект незавершенного строительства	53:23:7302900
5.	Адрес здания, сооружения, объекта незавершенного строительства	Российская Федерация, Новгородская область, город Великий Новгород, улица Большая Московская, дом 114, гараж 15
5.1.	Сведения о местоположении здания, сооружения, объекта незавершенного строительства (при отсутствии адреса) в структурированном в соответствии с федеральной информационной адресной системой виде	-
5.2.	Дополнительные сведения о местоположении	-
6.	Иные сведения	-

3. Пояснения к сведениям об объекте недвижимости с кадастровым номером 53:23:7302900:2999 :

1.	-
----	---

**Описание местоположения зданий, сооружений,
объектов незавершенного строительства на земельном участке**

1. Сведения о характерных точках контура объекта недвижимости с кадастровым номером : 53:23:7302900:3000 :

Система координат МСК-53, зона 2

Зона № 2

Обозначение характерных точек контура	Содержатся в Едином государственном реестре недвижимости			Определены в ходе выполнения комплексных кадастровых работ			Метод определения координат	Формулы, примененные для расчета средней квадратической погрешности определения координат характерных точек (Mt), м, с подставленными в такие формулы значениями и итоговые (вычисленные) значения Mt, м
	Координаты, м		Радиус, м	Координаты, м		Радиус, м		
	X	Y	R	X	Y	R		
1	2	3	4	5	6	7	8	9
								-
н106О	-	-	-	579336.87	2181887.45	-	-	-
н104О	-	-	-	579340.39	2181887.96	-	-	-
н137О	-	-	-	579339.59	2181894.11	-	-	-
н136О	-	-	-	579336.05	2181893.64	-	-	-
н106О	-	-	-	579336.87	2181887.45	-	-	-

2. Сведения о характеристиках объекта недвижимости с кадастровым номером : 53:23:7302900:3000 :

№ п/п	Наименование характеристики	Значение характеристики
1	2	3
1.	Вид объекта недвижимости	здание
2.	Ранее присвоенный государственный учетный номер (инвентарный) здания, сооружения, объекта незавершенного строительства	-
3.	Кадастровый номер земельного участка (земельных участков), в границах которого (которых) расположены здание, сооружение, объект незавершенного строительства	53:23:7302900:134
4.	Уникальный учетный номер кадастрового квартала, в границах которого расположены здание, сооружение, объект незавершенного строительства	53:23:7302900
5.	Адрес здания, сооружения, объекта незавершенного строительства	Российская Федерация, Новгородская область, город Великий Новгород, улица Рахманинова, гараж 44
5.1.	Сведения о местоположении здания, сооружения, объекта незавершенного строительства (при отсутствии адреса) в структурированном в соответствии с федеральной информационной адресной системой виде	-
5.2.	Дополнительные сведения о местоположении	-
6.	Иные сведения	-

3. Пояснения к сведениям об объекте недвижимости с кадастровым номером 53:23:7302900:3000 :

1.	-
----	---

Описание местоположения зданий, сооружений, объектов незавершенного строительства на земельном участке

1. Сведения о характерных точках контура объекта недвижимости с кадастровым номером : 53:23:7302900:3001 :

Система координат МСК-53, зона 2

Зона № 2

Обозначение характерных точек контура	Содержатся в Едином государственном реестре недвижимости			Определены в ходе выполнения комплексных кадастровых работ			Метод определения координат	Формулы, примененные для расчета средней квадратической погрешности определения координат характерных точек (Mt), м, с подставленными в такие формулы значениями и итоговые (вычисленные) значения Mt, м
	Координаты, м		Радиус, м	Координаты, м		Радиус, м		
	X	Y	R	X	Y	R		
1	2	3	4	5	6	7	8	9
								-
н95О	-	-	-	579355.13	2181889.75	-	-	-
н93О	-	-	-	579358.17	2181890.09	-	-	-
н92О	-	-	-	579359.16	2181890.38	-	-	-
н142О	-	-	-	579358.31	2181896.25	-	-	-
н141О	-	-	-	579354.40	2181895.87	-	-	-
н95О	-	-	-	579355.13	2181889.75	-	-	-

2. Сведения о характеристиках объекта недвижимости с кадастровым номером : 53:23:7302900:3001 :

№ п/п	Наименование характеристики	Значение характеристики
1	2	3
1.	Вид объекта недвижимости	здание
2.	Ранее присвоенный государственный учетный номер (инвентарный) здания, сооружения, объекта незавершенного строительства	-
3.	Кадастровый номер земельного участка (земельных участков), в границах которого (которых) расположены здание, сооружение, объект незавершенного строительства	53:23:7302900:139
4.	Уникальный учетный номер кадастрового квартала, в границах которого расположены здание, сооружение, объект незавершенного строительства	53:23:7302900
5.	Адрес здания, сооружения, объекта незавершенного строительства	Российская Федерация, Новгородская область, город Великий Новгород, улица Рахманинова, гараж 49
5.1.	Сведения о местоположении здания, сооружения, объекта незавершенного строительства (при отсутствии адреса) в структурированном в соответствии с федеральной информационной адресной системой виде	-
5.2.	Дополнительные сведения о местоположении	-
6.	Иные сведения	-

3. Пояснения к сведениям об объекте недвижимости с кадастровым номером 53:23:7302900:3001 :

1.	-
----	---

Описание местоположения зданий, сооружений, объектов незавершенного строительства на земельном участке

1. Сведения о характерных точках контура объекта недвижимости с кадастровым номером : 53:23:7302900:3002 :

Система координат МСК-53, зона 2

Зона № 2

Обозначение характерных точек контура	Содержатся в Едином государственном реестре недвижимости			Определены в ходе выполнения комплексных кадастровых работ			Метод определения координат	Формулы, примененные для расчета средней квадратической погрешности определения координат характерных точек (Mt), м, с подставленными в такие формулы значениями и итоговые (вычисленные) значения Mt, м
	Координаты, м		Радиус, м	Координаты, м		Радиус, м		
	X	Y	R	X	Y	R		
1	2	3	4	5	6	7	8	9
								-
н400	-	-	-	579546.22	2181570.82	-	-	-
н410	-	-	-	579552.22	2181573.20	-	-	-
н390	-	-	-	579550.75	2181576.67	-	-	-
н380	-	-	-	579544.75	2181574.29	-	-	-
н400	-	-	-	579546.22	2181570.82	-	-	-

2. Сведения о характеристиках объекта недвижимости с кадастровым номером : 53:23:7302900:3002 :

№ п/п	Наименование характеристики	Значение характеристики
1	2	3
1.	Вид объекта недвижимости	здание
2.	Ранее присвоенный государственный учетный номер (инвентарный) здания, сооружения, объекта незавершенного строительства	-
3.	Кадастровый номер земельного участка (земельных участков), в границах которого (которых) расположены здание, сооружение, объект незавершенного строительства	53:23:7302900:74
4.	Уникальный учетный номер кадастрового квартала, в границах которого расположены здание, сооружение, объект незавершенного строительства	53:23:7302900
5.	Адрес здания, сооружения, объекта незавершенного строительства	Российская Федерация, Новгородская область, неопр Великий Новгород, улица Большая Московская, дом 114
5.1.	Сведения о местоположении здания, сооружения, объекта незавершенного строительства (при отсутствии адреса) в структурированном в соответствии с федеральной информационной адресной системой виде	-
5.2.	Дополнительные сведения о местоположении	-
6.	Иные сведения	-

3. Пояснения к сведениям об объекте недвижимости с кадастровым номером 53:23:7302900:3002 :

1.	-
----	---

**Описание местоположения зданий, сооружений,
объектов незавершенного строительства на земельном участке**

1. Сведения о характерных точках контура объекта недвижимости с кадастровым номером : 53:23:7302900:3003 :

Система координат МСК-53, зона 2

Зона № 2

Обозначение характерных точек контура	Содержатся в Едином государственном реестре недвижимости			Определены в ходе выполнения комплексных кадастровых работ			Метод определения координат	Формулы, примененные для расчета средней квадратической погрешности определения координат характерных точек (Mt), м, с подставленными в такие формулы значениями и итоговые (вычисленные) значения Mt, м
	Координаты, м		Радиус, м	Координаты, м		Радиус, м		
	X	Y	R	X	Y	R		
1	2	3	4	5	6	7	8	9
								-
н104О	-	-	-	579340.39	2181887.96	-	-	-
н102О	-	-	-	579343.85	2181888.42	-	-	-
н138О	-	-	-	579343.05	2181894.56	-	-	-
н137О	-	-	-	579339.59	2181894.11	-	-	-
н104О	-	-	-	579340.39	2181887.96	-	-	-

2. Сведения о характеристиках объекта недвижимости с кадастровым номером : 53:23:7302900:3003 :

№ п/п	Наименование характеристики	Значение характеристики
1	2	3
1.	Вид объекта недвижимости	здание
2.	Ранее присвоенный государственный учетный номер (инвентарный) здания, сооружения, объекта незавершенного строительства	-
3.	Кадастровый номер земельного участка (земельных участков), в границах которого (которых) расположены здание, сооружение, объект незавершенного строительства	53:23:7302900:135
4.	Уникальный учетный номер кадастрового квартала, в границах которого расположены здание, сооружение, объект незавершенного строительства	53:23:7302900
5.	Адрес здания, сооружения, объекта незавершенного строительства	Российская Федерация, Новгородская область, город Великий Новгород, улица Рахманинова, гараж 45
5.1.	Сведения о местоположении здания, сооружения, объекта незавершенного строительства (при отсутствии адреса) в структурированном в соответствии с федеральной информационной адресной системой виде	-
5.2.	Дополнительные сведения о местоположении	-
6.	Иные сведения	-

3. Пояснения к сведениям об объекте недвижимости с кадастровым номером 53:23:7302900:3003 :

1.	-
----	---

**Описание местоположения зданий, сооружений,
объектов незавершенного строительства на земельном участке**

1. Сведения о характерных точках контура объекта недвижимости с кадастровым номером : 53:23:7302900:3004 :

Система координат МСК-53, зона 2

Зона № 2

Обозначение характерных точек контура	Содержатся в Едином государственном реестре недвижимости			Определены в ходе выполнения комплексных кадастровых работ			Метод определения координат	Формулы, примененные для расчета средней квадратической погрешности определения координат характерных точек (Mt), м, с подставленными в такие формулы значениями и итоговые (вычисленные) значения Mt, м
	Координаты, м		Радиус, м	Координаты, м		Радиус, м		
	X	Y	R	X	Y	R		
1	2	3	4	5	6	7	8	9
								-
н114О	-	-	-	579322.91	2181885.50	-	-	-
н112О	-	-	-	579326.40	2181886.04	-	-	-
н134О	-	-	-	579325.58	2181892.47	-	-	-
н133О	-	-	-	579322.06	2181892.10	-	-	-
н114О	-	-	-	579322.91	2181885.50	-	-	-

2. Сведения о характеристиках объекта недвижимости с кадастровым номером : 53:23:7302900:3004 :

№ п/п	Наименование характеристики	Значение характеристики
1	2	3
1.	Вид объекта недвижимости	здание
2.	Ранее присвоенный государственный учетный номер (инвентарный) здания, сооружения, объекта незавершенного строительства	-
3.	Кадастровый номер земельного участка (земельных участков), в границах которого (которых) расположены здание, сооружение, объект незавершенного строительства	53:23:7302900:130
4.	Уникальный учетный номер кадастрового квартала, в границах которого расположены здание, сооружение, объект незавершенного строительства	53:23:7302900
5.	Адрес здания, сооружения, объекта незавершенного строительства	Российская Федерация, Новгородская область, неопр Великий Новгород, улица Рахманинова
5.1.	Сведения о местоположении здания, сооружения, объекта незавершенного строительства (при отсутствии адреса) в структурированном в соответствии с федеральной информационной адресной системой виде	-
5.2.	Дополнительные сведения о местоположении	-
6.	Иные сведения	-

3. Пояснения к сведениям об объекте недвижимости с кадастровым номером 53:23:7302900:3004 :

1.	-
----	---

Описание местоположения зданий, сооружений, объектов незавершенного строительства на земельном участке

1. Сведения о характерных точках контура объекта недвижимости с кадастровым номером : 53:23:7302900:3005 :

Система координат МСК-53, зона 2

Зона № 2

Обозначение характерных точек контура	Содержатся в Едином государственном реестре недвижимости			Определены в ходе выполнения комплексных кадастровых работ			Метод определения координат	Формулы, примененные для расчета средней квадратической погрешности определения координат характерных точек (Mt), м, с подставленными в такие формулы значениями и итоговые (вычисленные) значения Mt, м
	Координаты, м		Радиус, м	Координаты, м		Радиус, м		
	X	Y	R	X	Y	R		
1	2	3	4	5	6	7	8	9
								-
950	-	-	-	579315.91	2181884.68	-	-	-
n116O	-	-	-	579319.40	2181885.19	-	-	-
n132O	-	-	-	579318.54	2181891.74	-	-	-
n131O	-	-	-	579315.07	2181891.23	-	-	-
950	-	-	-	579315.91	2181884.68	-	-	-

2. Сведения о характеристиках объекта недвижимости с кадастровым номером : 53:23:7302900:3005 :

№ п/п	Наименование характеристики	Значение характеристики
1	2	3
1.	Вид объекта недвижимости	здание
2.	Ранее присвоенный государственный учетный номер (инвентарный) здания, сооружения, объекта незавершенного строительства	-
3.	Кадастровый номер земельного участка (земельных участков), в границах которого (которых) расположены здание, сооружение, объект незавершенного строительства	53:23:7302900:128
4.	Уникальный учетный номер кадастрового квартала, в границах которого расположены здание, сооружение, объект незавершенного строительства	53:23:7302900
5.	Адрес здания, сооружения, объекта незавершенного строительства	Российская Федерация, Новгородская область, город Великий Новгород, улица Рахманинова, сооружение 38
5.1.	Сведения о местоположении здания, сооружения, объекта незавершенного строительства (при отсутствии адреса) в структурированном в соответствии с федеральной информационной адресной системой виде	-
5.2.	Дополнительные сведения о местоположении	-
6.	Иные сведения	-

3. Пояснения к сведениям об объекте недвижимости с кадастровым номером 53:23:7302900:3005 :

1.	-
----	---

Описание местоположения зданий, сооружений, объектов незавершенного строительства на земельном участке

1. Сведения о характерных точках контура объекта недвижимости с кадастровым номером : 53:23:7302900:3042 :

Система координат МСК-53, зона 2

Зона № 2

Обозначение характерных точек контура	Содержатся в Едином государственном реестре недвижимости			Определены в ходе выполнения комплексных кадастровых работ			Метод определения координат	Формулы, примененные для расчета средней квадратической погрешности определения координат характерных точек (Mt), м, с подставленными в такие формулы значениями и итоговые (вычисленные) значения Mt, м
	Координаты, м		Радиус, м	Координаты, м		Радиус, м		
	X	Y	R	X	Y	R		
1	2	3	4	5	6	7	8	9
								-
н110	-	-	-	579360.21	2181874.98	-	-	-
н100	-	-	-	579364.65	2181875.52	-	-	-
н90	-	-	-	579364.94	2181873.99	-	-	-
н850	-	-	-	579368.81	2181874.53	-	-	-
н860	-	-	-	579367.90	2181878.75	-	-	-
н870	-	-	-	579359.85	2181877.74	-	-	-
н110	-	-	-	579360.21	2181874.98	-	-	-

2. Сведения о характеристиках объекта недвижимости с кадастровым номером : 53:23:7302900:3042 :

№ п/п	Наименование характеристики	Значение характеристики
1	2	3
1.	Вид объекта недвижимости	здание
2.	Ранее присвоенный государственный учетный номер (инвентарный) здания, сооружения, объекта незавершенного строительства	-
3.	Кадастровый номер земельного участка (земельных участков), в границах которого (которых) расположены здание, сооружение, объект незавершенного строительства	53:23:7302900:107
4.	Уникальный учетный номер кадастрового квартала, в границах которого расположены здание, сооружение, объект незавершенного строительства	53:23:7302900
5.	Адрес здания, сооружения, объекта незавершенного строительства	Российская Федерация, Новгородская область, город Великий Новгород, улица Рахманинова, гараж 19
5.1.	Сведения о местоположении здания, сооружения, объекта незавершенного строительства (при отсутствии адреса) в структурированном в соответствии с федеральной информационной адресной системой виде	-
5.2.	Дополнительные сведения о местоположении	-
6.	Иные сведения	-

3. Пояснения к сведениям об объекте недвижимости с кадастровым номером 53:23:7302900:3042 :

1.	-
----	---

Описание местоположения зданий, сооружений, объектов незавершенного строительства на земельном участке

1. Сведения о характерных точках контура объекта недвижимости с кадастровым номером : 53:23:7302900:3272 :

Система координат МСК-53, зона 2

Зона № 2

Обозначение характерных точек контура	Содержатся в Едином государственном реестре недвижимости			Определены в ходе выполнения комплексных кадастровых работ			Метод определения координат	Формулы, примененные для расчета средней квадратической погрешности определения координат характерных точек (Mt), м, с подставленными в такие формулы значениями и итоговые (вычисленные) значения Mt, м
	Координаты, м		Радиус, м	Координаты, м		Радиус, м		
	X	Y	R	X	Y	R		
1	2	3	4	5	6	7	8	9
								-
n148O	-	-	-	579302.87	2181876.82	-	-	-
n146O	-	-	-	579305.79	2181877.15	-	-	-
n147O	-	-	-	579304.97	2181882.99	-	-	-
n149O	-	-	-	579301.94	2181882.58	-	-	-
n148O	-	-	-	579302.87	2181876.82	-	-	-

2. Сведения о характеристиках объекта недвижимости с кадастровым номером : 53:23:7302900:3272 :

№ п/п	Наименование характеристики	Значение характеристики
1	2	3
1.	Вид объекта недвижимости	здание
2.	Ранее присвоенный государственный учетный номер (инвентарный) здания, сооружения, объекта незавершенного строительства	-
3.	Кадастровый номер земельного участка (земельных участков), в границах которого (которых) расположены здание, сооружение, объект незавершенного строительства	53:23:7302900:160
4.	Уникальный учетный номер кадастрового квартала, в границах которого расположены здание, сооружение, объект незавершенного строительства	53:23:7302900
5.	Адрес здания, сооружения, объекта незавершенного строительства	Российская Федерация, Новгородская область, город Великий Новгород, улица Рахманинова, гараж 35Б
5.1.	Сведения о местоположении здания, сооружения, объекта незавершенного строительства (при отсутствии адреса) в структурированном в соответствии с федеральной информационной адресной системой виде	-
5.2.	Дополнительные сведения о местоположении	-
6.	Иные сведения	-

3. Пояснения к сведениям об объекте недвижимости с кадастровым номером 53:23:7302900:3272 :

1.	-
----	---

Описание местоположения зданий, сооружений, объектов незавершенного строительства на земельном участке

1. Сведения о характерных точках контура объекта недвижимости с кадастровым номером : 53:23:7302900:3273 :

Система координат МСК-53, зона 2

Зона № 2

Обозначение характерных точек контура	Содержатся в Едином государственном реестре недвижимости			Определены в ходе выполнения комплексных кадастровых работ			Метод определения координат	Формулы, примененные для расчета средней квадратической погрешности определения координат характерных точек (Mt), м, с подставленными в такие формулы значениями и итоговые (вычисленные) значения Mt, м
	Координаты, м		Радиус, м	Координаты, м		Радиус, м		
	X	Y	R	X	Y	R		
1	2	3	4	5	6	7	8	9
								-
н92О	-	-	-	579359.16	2181890.38	-	-	-
н91О	-	-	-	579362.66	2181890.82	-	-	-
н143О	-	-	-	579361.81	2181896.59	-	-	-
н142О	-	-	-	579358.31	2181896.25	-	-	-
н92О	-	-	-	579359.16	2181890.38	-	-	-

2. Сведения о характеристиках объекта недвижимости с кадастровым номером : 53:23:7302900:3273 :

№ п/п	Наименование характеристики	Значение характеристики
1	2	3
1.	Вид объекта недвижимости	здание
2.	Ранее присвоенный государственный учетный номер (инвентарный) здания, сооружения, объекта незавершенного строительства	-
3.	Кадастровый номер земельного участка (земельных участков), в границах которого (которых) расположены здание, сооружение, объект незавершенного строительства	53:23:7302900:140
4.	Уникальный учетный номер кадастрового квартала, в границах которого расположены здание, сооружение, объект незавершенного строительства	53:23:7302900
5.	Адрес здания, сооружения, объекта незавершенного строительства	Российская Федерация, Новгородская область, территория Великий Новгород, улица Рахманинова
5.1.	Сведения о местоположении здания, сооружения, объекта незавершенного строительства (при отсутствии адреса) в структурированном в соответствии с федеральной информационной адресной системой виде	-
5.2.	Дополнительные сведения о местоположении	-
6.	Иные сведения	-

3. Пояснения к сведениям об объекте недвижимости с кадастровым номером 53:23:7302900:3273 :

1.	-
----	---

Описание местоположения зданий, сооружений, объектов незавершенного строительства на земельном участке

1. Сведения о характерных точках контура объекта недвижимости с кадастровым номером : 53:23:7302900:3274 :

Система координат МСК-53, зона 2

Зона № 2

Обозначение характерных точек контура	Содержатся в Едином государственном реестре недвижимости			Определены в ходе выполнения комплексных кадастровых работ			Метод определения координат	Формулы, примененные для расчета средней квадратической погрешности определения координат характерных точек (Mt), м, с подставленными в такие формулы значениями и итоговые (вычисленные) значения Mt, м
	Координаты, м		Радиус, м	Координаты, м		Радиус, м		
	X	Y	R	X	Y	R		
1	2	3	4	5	6	7	8	9
								-
н98О	-	-	-	579351.10	2181889.27	-	-	-
н95О	-	-	-	579355.13	2181889.75	-	-	-
н141О	-	-	-	579354.40	2181895.87	-	-	-
н140О	-	-	-	579350.30	2181895.47	-	-	-
н98О	-	-	-	579351.10	2181889.27	-	-	-

2. Сведения о характеристиках объекта недвижимости с кадастровым номером : 53:23:7302900:3274 :

№ п/п	Наименование характеристики	Значение характеристики
1	2	3
1.	Вид объекта недвижимости	здание
2.	Ранее присвоенный государственный учетный номер (инвентарный) здания, сооружения, объекта незавершенного строительства	-
3.	Кадастровый номер земельного участка (земельных участков), в границах которого (которых) расположены здание, сооружение, объект незавершенного строительства	53:23:7302900:138
4.	Уникальный учетный номер кадастрового квартала, в границах которого расположены здание, сооружение, объект незавершенного строительства	53:23:7302900
5.	Адрес здания, сооружения, объекта незавершенного строительства	Российская Федерация, Новгородская область, город Великий Новгород, улица Рахманинова, гараж 48
5.1.	Сведения о местоположении здания, сооружения, объекта незавершенного строительства (при отсутствии адреса) в структурированном в соответствии с федеральной информационной адресной системой виде	-
5.2.	Дополнительные сведения о местоположении	-
6.	Иные сведения	-

3. Пояснения к сведениям об объекте недвижимости с кадастровым номером 53:23:7302900:3274 :

1.	-
----	---

Описание местоположения зданий, сооружений, объектов незавершенного строительства на земельном участке

1. Сведения о характерных точках контура объекта недвижимости с кадастровым номером : 53:23:7302900:3275 :

Система координат МСК-53, зона 2

Зона № 2

Обозначение характерных точек контура	Содержатся в Едином государственном реестре недвижимости			Определены в ходе выполнения комплексных кадастровых работ			Метод определения координат	Формулы, примененные для расчета средней квадратической погрешности определения координат характерных точек (Mt), м, с подставленными в такие формулы значениями и итоговые (вычисленные) значения Mt, м
	Координаты, м		Радиус, м	Координаты, м		Радиус, м		
	X	Y	R	X	Y	R		
1	2	3	4	5	6	7	8	9
								-
n116O	-	-	-	579319.40	2181885.19	-	-	-
n114O	-	-	-	579322.91	2181885.50	-	-	-
n133O	-	-	-	579322.06	2181892.10	-	-	-
n132O	-	-	-	579318.54	2181891.74	-	-	-
n116O	-	-	-	579319.40	2181885.19	-	-	-

2. Сведения о характеристиках объекта недвижимости с кадастровым номером : 53:23:7302900:3275 :

№ п/п	Наименование характеристики	Значение характеристики
1	2	3
1.	Вид объекта недвижимости	здание
2.	Ранее присвоенный государственный учетный номер (инвентарный) здания, сооружения, объекта незавершенного строительства	-
3.	Кадастровый номер земельного участка (земельных участков), в границах которого (которых) расположены здание, сооружение, объект незавершенного строительства	53:23:7302900:129
4.	Уникальный учетный номер кадастрового квартала, в границах которого расположены здание, сооружение, объект незавершенного строительства	53:23:7302900
5.	Адрес здания, сооружения, объекта незавершенного строительства	Российская Федерация, Новгородская область, город Великий Новгород, улица Рахманинова, гараж 39
5.1.	Сведения о местоположении здания, сооружения, объекта незавершенного строительства (при отсутствии адреса) в структурированном в соответствии с федеральной информационной адресной системой виде	-
5.2.	Дополнительные сведения о местоположении	-
6.	Иные сведения	-

3. Пояснения к сведениям об объекте недвижимости с кадастровым номером 53:23:7302900:3275 :

1.	-
----	---

**Описание местоположения зданий, сооружений,
объектов незавершенного строительства на земельном участке**

1. Сведения о характерных точках контура объекта недвижимости с кадастровым номером : 53:23:7302900:3276 :

Система координат МСК-53, зона 2

Зона № 2

Обозначение характерных точек контура	Содержатся в Едином государственном реестре недвижимости			Определены в ходе выполнения комплексных кадастровых работ			Метод определения координат	Формулы, примененные для расчета средней квадратической погрешности определения координат характерных точек (Mt), м, с подставленными в такие формулы значениями и итоговые (вычисленные) значения Mt, м
	Координаты, м		Радиус, м	Координаты, м		Радиус, м		
	X	Y	R	X	Y	R		
1	2	3	4	5	6	7	8	9
								-
н1200	-	-	-	579308.02	2181883.39	-	-	-
н1180	-	-	-	579312.07	2181883.97	-	-	-
н1210	-	-	-	579311.27	2181890.66	-	-	-
н1220	-	-	-	579307.27	2181890.06	-	-	-
н1200	-	-	-	579308.02	2181883.39	-	-	-

2. Сведения о характеристиках объекта недвижимости с кадастровым номером : 53:23:7302900:3276 :

№ п/п	Наименование характеристики	Значение характеристики
1	2	3
1.	Вид объекта недвижимости	здание
2.	Ранее присвоенный государственный учетный номер (инвентарный) здания, сооружения, объекта незавершенного строительства	-
3.	Кадастровый номер земельного участка (земельных участков), в границах которого (которых) расположены здание, сооружение, объект незавершенного строительства	53:23:7302900:124
4.	Уникальный учетный номер кадастрового квартала, в границах которого расположены здание, сооружение, объект незавершенного строительства	53:23:7302900
5.	Адрес здания, сооружения, объекта незавершенного строительства	Российская Федерация, Новгородская область, территория Великий Новгород, улица Рахманинова
5.1.	Сведения о местоположении здания, сооружения, объекта незавершенного строительства (при отсутствии адреса) в структурированном в соответствии с федеральной информационной адресной системой виде	-
5.2.	Дополнительные сведения о местоположении	-
6.	Иные сведения	-

3. Пояснения к сведениям об объекте недвижимости с кадастровым номером 53:23:7302900:3276 :

1.	-
----	---

Описание местоположения зданий, сооружений, объектов незавершенного строительства на земельном участке

1. Сведения о характерных точках контура объекта недвижимости с кадастровым номером : 53:23:7302900:3277 :

Система координат МСК-53, зона 2

Зона № 2

Обозначение характерных точек контура	Содержатся в Едином государственном реестре недвижимости			Определены в ходе выполнения комплексных кадастровых работ			Метод определения координат	Формулы, примененные для расчета средней квадратической погрешности определения координат характерных точек (Mt), м, с подставленными в такие формулы значениями и итоговые (вычисленные) значения Mt, м
	Координаты, м		Радиус, м	Координаты, м		Радиус, м		
	X	Y	R	X	Y	R		
1	2	3	4	5	6	7	8	9
								-
н117О	-	-	-	579312.93	2181878.12	-	-	-
947	-	-	-	579316.79	2181878.63	-	-	-
950	-	-	-	579315.91	2181884.68	-	-	-
н118О	-	-	-	579312.07	2181883.97	-	-	-
н117О	-	-	-	579312.93	2181878.12	-	-	-

2. Сведения о характеристиках объекта недвижимости с кадастровым номером : 53:23:7302900:3277 :

№ п/п	Наименование характеристики	Значение характеристики
1	2	3
1.	Вид объекта недвижимости	здание
2.	Ранее присвоенный государственный учетный номер (инвентарный) здания, сооружения, объекта незавершенного строительства	-
3.	Кадастровый номер земельного участка (земельных участков), в границах которого (которых) расположены здание, сооружение, объект незавершенного строительства	53:23:7302900:122
4.	Уникальный учетный номер кадастрового квартала, в границах которого расположены здание, сооружение, объект незавершенного строительства	53:23:7302900
5.	Адрес здания, сооружения, объекта незавершенного строительства	Российская Федерация, Новгородская область, город Великий Новгород, улица Рахманинова, гараж 34
5.1.	Сведения о местоположении здания, сооружения, объекта незавершенного строительства (при отсутствии адреса) в структурированном в соответствии с федеральной информационной адресной системой виде	-
5.2.	Дополнительные сведения о местоположении	-
6.	Иные сведения	-

3. Пояснения к сведениям об объекте недвижимости с кадастровым номером 53:23:7302900:3277 :

1.	-
----	---

**Описание местоположения зданий, сооружений,
объектов незавершенного строительства на земельном участке**

1. Сведения о характерных точках контура объекта недвижимости с кадастровым номером : 53:23:7302900:3278 :

Система координат МСК-53, зона 2

Зона № 2

Обозначение характерных точек контура	Содержатся в Едином государственном реестре недвижимости			Определены в ходе выполнения комплексных кадастровых работ			Метод определения координат	Формулы, примененные для расчета средней квадратической погрешности определения координат характерных точек (Mt), м, с подставленными в такие формулы значениями и итоговые (вычисленные) значения Mt, м
	Координаты, м		Радиус, м	Координаты, м		Радиус, м		
	X	Y	R	X	Y	R		
1	2	3	4	5	6	7	8	9
								-
н1100	-	-	-	579329.89	2181886.53	-	-	-
н1080	-	-	-	579333.38	2181886.99	-	-	-
951	-	-	-	579332.50	2181893.19	-	-	-
н1350	-	-	-	579329.11	2181892.83	-	-	-
н1100	-	-	-	579329.89	2181886.53	-	-	-

2. Сведения о характеристиках объекта недвижимости с кадастровым номером : 53:23:7302900:3278 :

№ п/п	Наименование характеристики	Значение характеристики
1	2	3
1.	Вид объекта недвижимости	здание
2.	Ранее присвоенный государственный учетный номер (инвентарный) здания, сооружения, объекта незавершенного строительства	-
3.	Кадастровый номер земельного участка (земельных участков), в границах которого (которых) расположены здание, сооружение, объект незавершенного строительства	53:23:7302900:132
4.	Уникальный учетный номер кадастрового квартала, в границах которого расположены здание, сооружение, объект незавершенного строительства	53:23:7302900
5.	Адрес здания, сооружения, объекта незавершенного строительства	Российская Федерация, Новгородская область, территория Великий Новгород, улица Рахманинова
5.1.	Сведения о местоположении здания, сооружения, объекта незавершенного строительства (при отсутствии адреса) в структурированном в соответствии с федеральной информационной адресной системой виде	-
5.2.	Дополнительные сведения о местоположении	-
6.	Иные сведения	-

3. Пояснения к сведениям об объекте недвижимости с кадастровым номером 53:23:7302900:3278 :

1.	-
----	---

Описание местоположения зданий, сооружений, объектов незавершенного строительства на земельном участке

1. Сведения о характерных точках контура объекта недвижимости с кадастровым номером : 53:23:7302900:3279 :

Система координат МСК-53, зона 2

Зона № 2

Обозначение характерных точек контура	Содержатся в Едином государственном реестре недвижимости			Определены в ходе выполнения комплексных кадастровых работ			Метод определения координат	Формулы, примененные для расчета средней квадратической погрешности определения координат характерных точек (Mt), м, с подставленными в такие формулы значениями и итоговые (вычисленные) значения Mt, м
	Координаты, м		Радиус, м	Координаты, м		Радиус, м		
	X	Y	R	X	Y	R		
1	2	3	4	5	6	7	8	9
								-
н123О	-	-	-	579304.22	2181883.23	-	-	-
н124О	-	-	-	579307.66	2181883.63	-	-	-
н125О	-	-	-	579306.89	2181889.83	-	-	-
н178О	-	-	-	579303.44	2181889.41	-	-	-
н123О	-	-	-	579304.22	2181883.23	-	-	-

2. Сведения о характеристиках объекта недвижимости с кадастровым номером : 53:23:7302900:3279 :

№ п/п	Наименование характеристики	Значение характеристики
1	2	3
1.	Вид объекта недвижимости	здание
2.	Ранее присвоенный государственный учетный номер (инвентарный) здания, сооружения, объекта незавершенного строительства	-
3.	Кадастровый номер земельного участка (земельных участков), в границах которого (которых) расположены здание, сооружение, объект незавершенного строительства	53:23:7302900:125
4.	Уникальный учетный номер кадастрового квартала, в границах которого расположены здание, сооружение, объект незавершенного строительства	53:23:7302900
5.	Адрес здания, сооружения, объекта незавершенного строительства	Российская Федерация, Новгородская область, территория Великий Новгород, улица Рахманинова
5.1.	Сведения о местоположении здания, сооружения, объекта незавершенного строительства (при отсутствии адреса) в структурированном в соответствии с федеральной информационной адресной системой виде	-
5.2.	Дополнительные сведения о местоположении	-
6.	Иные сведения	-

3. Пояснения к сведениям об объекте недвижимости с кадастровым номером 53:23:7302900:3279 :

1.	-
----	---

**Описание местоположения зданий, сооружений,
объектов незавершенного строительства на земельном участке**

1. Сведения о характерных точках контура объекта недвижимости с кадастровым номером : 53:23:7302900:3280 :

Система координат МСК-53, зона 2

Зона № 2

Обозначение характерных точек контура	Содержатся в Едином государственном реестре недвижимости			Определены в ходе выполнения комплексных кадастровых работ			Метод определения координат	Формулы, примененные для расчета средней квадратической погрешности определения координат характерных точек (Mt), м, с подставленными в такие формулы значениями и итоговые (вычисленные) значения Mt, м
	Координаты, м		Радиус, м	Координаты, м		Радиус, м		
	X	Y	R	X	Y	R		
1	2	3	4	5	6	7	8	9
								-
н118О	-	-	-	579312.07	2181883.97	-	-	-
950	-	-	-	579315.91	2181884.68	-	-	-
н131О	-	-	-	579315.07	2181891.23	-	-	-
н121О	-	-	-	579311.27	2181890.66	-	-	-
н118О	-	-	-	579312.07	2181883.97	-	-	-

2. Сведения о характеристиках объекта недвижимости с кадастровым номером : 53:23:7302900:3280 :

№ п/п	Наименование характеристики	Значение характеристики
1	2	3
1.	Вид объекта недвижимости	здание
2.	Ранее присвоенный государственный учетный номер (инвентарный) здания, сооружения, объекта незавершенного строительства	-
3.	Кадастровый номер земельного участка (земельных участков), в границах которого (которых) расположены здание, сооружение, объект незавершенного строительства	53:23:7302900:127
4.	Уникальный учетный номер кадастрового квартала, в границах которого расположены здание, сооружение, объект незавершенного строительства	53:23:7302900
5.	Адрес здания, сооружения, объекта незавершенного строительства	Российская Федерация, Новгородская область, территория Великий Новгород, улица Рахманинова
5.1.	Сведения о местоположении здания, сооружения, объекта незавершенного строительства (при отсутствии адреса) в структурированном в соответствии с федеральной информационной адресной системой виде	-
5.2.	Дополнительные сведения о местоположении	-
6.	Иные сведения	-

3. Пояснения к сведениям об объекте недвижимости с кадастровым номером 53:23:7302900:3280 :

1.	-
----	---

**Описание местоположения зданий, сооружений,
объектов незавершенного строительства на земельном участке**

1. Сведения о характерных точках контура объекта недвижимости с кадастровым номером : 53:23:7302900:3281 :

Система координат МСК-53, зона 2

Зона № 2

Обозначение характерных точек контура	Содержатся в Едином государственном реестре недвижимости			Определены в ходе выполнения комплексных кадастровых работ			Метод определения координат	Формулы, примененные для расчета средней квадратической погрешности определения координат характерных точек (Mt), м, с подставленными в такие формулы значениями и итоговые (вычисленные) значения Mt, м
	Координаты, м		Радиус, м	Координаты, м		Радиус, м		
	X	Y	R	X	Y	R		
1	2	3	4	5	6	7	8	9
								-
н115О	-	-	-	579320.29	2181879.10	-	-	-
н113О	-	-	-	579323.78	2181879.57	-	-	-
н114О	-	-	-	579322.91	2181885.50	-	-	-
н116О	-	-	-	579319.40	2181885.19	-	-	-
н115О	-	-	-	579320.29	2181879.10	-	-	-

2. Сведения о характеристиках объекта недвижимости с кадастровым номером : 53:23:7302900:3281 :

№ п/п	Наименование характеристики	Значение характеристики
1	2	3
1.	Вид объекта недвижимости	здание
2.	Ранее присвоенный государственный учетный номер (инвентарный) здания, сооружения, объекта незавершенного строительства	-
3.	Кадастровый номер земельного участка (земельных участков), в границах которого (которых) расположены здание, сооружение, объект незавершенного строительства	53:23:7302900:120
4.	Уникальный учетный номер кадастрового квартала, в границах которого расположены здание, сооружение, объект незавершенного строительства	53:23:7302900
5.	Адрес здания, сооружения, объекта незавершенного строительства	Российская Федерация, Новгородская область, территория Великий Новгород, улица Рахманинова
5.1.	Сведения о местоположении здания, сооружения, объекта незавершенного строительства (при отсутствии адреса) в структурированном в соответствии с федеральной информационной адресной системой виде	-
5.2.	Дополнительные сведения о местоположении	-
6.	Иные сведения	-

3. Пояснения к сведениям об объекте недвижимости с кадастровым номером 53:23:7302900:3281 :

1.	-
----	---

**Описание местоположения зданий, сооружений,
объектов незавершенного строительства на земельном участке**

1. Сведения о характерных точках контура объекта недвижимости с кадастровым номером : 53:23:7302900:3282 :

Система координат МСК-53, зона 2

Зона № 2

Обозначение характерных точек контура	Содержатся в Едином государственном реестре недвижимости			Определены в ходе выполнения комплексных кадастровых работ			Метод определения координат	Формулы, примененные для расчета средней квадратической погрешности определения координат характерных точек (Mt), м, с подставленными в такие формулы значениями и итоговые (вычисленные) значения Mt, м
	Координаты, м		Радиус, м	Координаты, м		Радиус, м		
	X	Y	R	X	Y	R		
1	2	3	4	5	6	7	8	9
								-
н111О	-	-	-	579327.28	2181880.04	-	-	-
н109О	-	-	-	579330.77	2181880.50	-	-	-
н110О	-	-	-	579329.89	2181886.53	-	-	-
н112О	-	-	-	579326.40	2181886.04	-	-	-
н111О	-	-	-	579327.28	2181880.04	-	-	-

2. Сведения о характеристиках объекта недвижимости с кадастровым номером : 53:23:7302900:3282 :

№ п/п	Наименование характеристики	Значение характеристики
1	2	3
1.	Вид объекта недвижимости	здание
2.	Ранее присвоенный государственный учетный номер (инвентарный) здания, сооружения, объекта незавершенного строительства	-
3.	Кадастровый номер земельного участка (земельных участков), в границах которого (которых) расположены здание, сооружение, объект незавершенного строительства	53:23:7302900:118
4.	Уникальный учетный номер кадастрового квартала, в границах которого расположены здание, сооружение, объект незавершенного строительства	53:23:7302900
5.	Адрес здания, сооружения, объекта незавершенного строительства	Российская Федерация, Новгородская область, территория Великий Новгород, улица Рахманинова
5.1.	Сведения о местоположении здания, сооружения, объекта незавершенного строительства (при отсутствии адреса) в структурированном в соответствии с федеральной информационной адресной системой виде	-
5.2.	Дополнительные сведения о местоположении	-
6.	Иные сведения	-

3. Пояснения к сведениям об объекте недвижимости с кадастровым номером 53:23:7302900:3282 :

1.	-
----	---

Описание местоположения зданий, сооружений, объектов незавершенного строительства на земельном участке

1. Сведения о характерных точках контура объекта недвижимости с кадастровым номером : 53:23:7302900:3283 :

Система координат МСК-53, зона 2

Зона № 2

Обозначение характерных точек контура	Содержатся в Едином государственном реестре недвижимости			Определены в ходе выполнения комплексных кадастровых работ			Метод определения координат	Формулы, примененные для расчета средней квадратической погрешности определения координат характерных точек (Mt), м, с подставленными в такие формулы значениями и итоговые (вычисленные) значения Mt, м
	Координаты, м		Радиус, м	Координаты, м		Радиус, м		
	X	Y	R	X	Y	R		
1	2	3	4	5	6	7	8	9
								-
н109О	-	-	-	579330.77	2181880.50	-	-	-
н107О	-	-	-	579334.26	2181880.97	-	-	-
н108О	-	-	-	579333.38	2181886.99	-	-	-
н110О	-	-	-	579329.89	2181886.53	-	-	-
н109О	-	-	-	579330.77	2181880.50	-	-	-

2. Сведения о характеристиках объекта недвижимости с кадастровым номером : 53:23:7302900:3283 :

№ п/п	Наименование характеристики	Значение характеристики
1	2	3
1.	Вид объекта недвижимости	здание
2.	Ранее присвоенный государственный учетный номер (инвентарный) здания, сооружения, объекта незавершенного строительства	-
3.	Кадастровый номер земельного участка (земельных участков), в границах которого (которых) расположены здание, сооружение, объект незавершенного строительства	53:23:7302900:117
4.	Уникальный учетный номер кадастрового квартала, в границах которого расположены здание, сооружение, объект незавершенного строительства	53:23:7302900
5.	Адрес здания, сооружения, объекта незавершенного строительства	Российская Федерация, Новгородская область, город Великий Новгород, улица Рахманинова, гараж 29
5.1.	Сведения о местоположении здания, сооружения, объекта незавершенного строительства (при отсутствии адреса) в структурированном в соответствии с федеральной информационной адресной системой виде	-
5.2.	Дополнительные сведения о местоположении	-
6.	Иные сведения	-

3. Пояснения к сведениям об объекте недвижимости с кадастровым номером 53:23:7302900:3283 :

1. -

**Описание местоположения зданий, сооружений,
объектов незавершенного строительства на земельном участке**

1. Сведения о характерных точках контура объекта недвижимости с кадастровым номером : 53:23:7302900:3284 :

Система координат МСК-53, зона 2

Зона № 2

Обозначение характерных точек контура	Содержатся в Едином государственном реестре недвижимости			Определены в ходе выполнения комплексных кадастровых работ			Метод определения координат	Формулы, примененные для расчета средней квадратической погрешности определения координат характерных точек (Mt), м, с подставленными в такие формулы значениями и итоговые (вычисленные) значения Mt, м
	Координаты, м		Радиус, м	Координаты, м		Радиус, м		
	X	Y	R	X	Y	R		
1	2	3	4	5	6	7	8	9
								-
н105О	-	-	-	579337.75	2181881.44	-	-	-
н103О	-	-	-	579341.29	2181881.91	-	-	-
н104О	-	-	-	579340.39	2181887.96	-	-	-
н106О	-	-	-	579336.87	2181887.45	-	-	-
н105О	-	-	-	579337.75	2181881.44	-	-	-

2. Сведения о характеристиках объекта недвижимости с кадастровым номером : 53:23:7302900:3284 :

№ п/п	Наименование характеристики	Значение характеристики
1	2	3
1.	Вид объекта недвижимости	здание
2.	Ранее присвоенный государственный учетный номер (инвентарный) здания, сооружения, объекта незавершенного строительства	-
3.	Кадастровый номер земельного участка (земельных участков), в границах которого (которых) расположены здание, сооружение, объект незавершенного строительства	53:23:7302900:115
4.	Уникальный учетный номер кадастрового квартала, в границах которого расположены здание, сооружение, объект незавершенного строительства	53:23:7302900
5.	Адрес здания, сооружения, объекта незавершенного строительства	Российская Федерация, Новгородская область, территория Великий Новгород, улица Рахманинова
5.1.	Сведения о местоположении здания, сооружения, объекта незавершенного строительства (при отсутствии адреса) в структурированном в соответствии с федеральной информационной адресной системой виде	-
5.2.	Дополнительные сведения о местоположении	-
6.	Иные сведения	-

3. Пояснения к сведениям об объекте недвижимости с кадастровым номером 53:23:7302900:3284 :

1.	-
----	---

Описание местоположения зданий, сооружений, объектов незавершенного строительства на земельном участке

1. Сведения о характерных точках контура объекта недвижимости с кадастровым номером : 53:23:7302900:3285 :

Система координат МСК-53, зона 2

Зона № 2

Обозначение характерных точек контура	Содержатся в Едином государственном реестре недвижимости			Определены в ходе выполнения комплексных кадастровых работ			Метод определения координат	Формулы, примененные для расчета средней квадратической погрешности определения координат характерных точек (Mt), м, с подставленными в такие формулы значениями и итоговые (вычисленные) значения Mt, м
	Координаты, м		Радиус, м	Координаты, м		Радиус, м		
	X	Y	R	X	Y	R		
1	2	3	4	5	6	7	8	9
								-
н99О	-	-	-	579348.24	2181882.84	-	-	-
н97О	-	-	-	579351.90	2181883.33	-	-	-
н98О	-	-	-	579351.10	2181889.27	-	-	-
н100О	-	-	-	579347.35	2181888.87	-	-	-
н99О	-	-	-	579348.24	2181882.84	-	-	-

2. Сведения о характеристиках объекта недвижимости с кадастровым номером : 53:23:7302900:3285 :

№ п/п	Наименование характеристики	Значение характеристики
1	2	3
1.	Вид объекта недвижимости	здание
2.	Ранее присвоенный государственный учетный номер (инвентарный) здания, сооружения, объекта незавершенного строительства	-
3.	Кадастровый номер земельного участка (земельных участков), в границах которого (которых) расположены здание, сооружение, объект незавершенного строительства	53:23:7302900:112
4.	Уникальный учетный номер кадастрового квартала, в границах которого расположены здание, сооружение, объект незавершенного строительства	53:23:7302900
5.	Адрес здания, сооружения, объекта незавершенного строительства	Российская Федерация, Новгородская область, территория Великий Новгород, улица Рахманинова
5.1.	Сведения о местоположении здания, сооружения, объекта незавершенного строительства (при отсутствии адреса) в структурированном в соответствии с федеральной информационной адресной системой виде	-
5.2.	Дополнительные сведения о местоположении	-
6.	Иные сведения	-

3. Пояснения к сведениям об объекте недвижимости с кадастровым номером 53:23:7302900:3285 :

1. -

**Описание местоположения зданий, сооружений,
объектов незавершенного строительства на земельном участке**

1. Сведения о характерных точках контура объекта недвижимости с кадастровым номером : 53:23:7302900:3286 :

Система координат МСК-53, зона 2

Зона № 2

Обозначение характерных точек контура	Содержатся в Едином государственном реестре недвижимости			Определены в ходе выполнения комплексных кадастровых работ			Метод определения координат	Формулы, примененные для расчета средней квадратической погрешности определения координат характерных точек (Mt), м, с подставленными в такие формулы значениями и итоговые (вычисленные) значения Mt, м
	Координаты, м		Радиус, м	Координаты, м		Радиус, м		
	X	Y	R	X	Y	R		
1	2	3	4	5	6	7	8	9
								-
н970	-	-	-	579351.90	2181883.33	-	-	-
н960	-	-	-	579355.80	2181883.86	-	-	-
н950	-	-	-	579355.13	2181889.75	-	-	-
н980	-	-	-	579351.10	2181889.27	-	-	-
н970	-	-	-	579351.90	2181883.33	-	-	-

2. Сведения о характеристиках объекта недвижимости с кадастровым номером : 53:23:7302900:3286 :

№ п/п	Наименование характеристики	Значение характеристики
1	2	3
1.	Вид объекта недвижимости	здание
2.	Ранее присвоенный государственный учетный номер (инвентарный) здания, сооружения, объекта незавершенного строительства	-
3.	Кадастровый номер земельного участка (земельных участков), в границах которого (которых) расположены здание, сооружение, объект незавершенного строительства	53:23:7302900:111
4.	Уникальный учетный номер кадастрового квартала, в границах которого расположены здание, сооружение, объект незавершенного строительства	53:23:7302900
5.	Адрес здания, сооружения, объекта незавершенного строительства	Российская Федерация, Новгородская область, город Великий Новгород, улица Рахманинова, гараж 23
5.1.	Сведения о местоположении здания, сооружения, объекта незавершенного строительства (при отсутствии адреса) в структурированном в соответствии с федеральной информационной адресной системой виде	-
5.2.	Дополнительные сведения о местоположении	-
6.	Иные сведения	-

3. Пояснения к сведениям об объекте недвижимости с кадастровым номером 53:23:7302900:3286 :

1.	-
----	---

**Описание местоположения зданий, сооружений,
объектов незавершенного строительства на земельном участке**

1. Сведения о характерных точках контура объекта недвижимости с кадастровым номером : 53:23:7302900:3287 :

Система координат МСК-53, зона 2

Зона № 2

Обозначение характерных точек контура	Содержатся в Едином государственном реестре недвижимости			Определены в ходе выполнения комплексных кадастровых работ			Метод определения координат	Формулы, примененные для расчета средней квадратической погрешности определения координат характерных точек (Mt), м, с подставленными в такие формулы значениями и итоговые (вычисленные) значения Mt, м
	Координаты, м		Радиус, м	Координаты, м		Радиус, м		
	X	Y	R	X	Y	R		
1	2	3	4	5	6	7	8	9
								-
н89О	-	-	-	579359.32	2181881.69	-	-	-
н88О	-	-	-	579366.99	2181882.99	-	-	-
н90О	-	-	-	579365.26	2181891.02	-	-	-
н91О	-	-	-	579362.66	2181890.82	-	-	-
н92О	-	-	-	579359.16	2181890.38	-	-	-
н93О	-	-	-	579358.17	2181890.09	-	-	-
н94О	-	-	-	579358.98	2181884.30	-	-	-
н89О	-	-	-	579359.32	2181881.69	-	-	-

2. Сведения о характеристиках объекта недвижимости с кадастровым номером : 53:23:7302900:3287 :

№ п/п	Наименование характеристики	Значение характеристики
1	2	3
1.	Вид объекта недвижимости	здание
2.	Ранее присвоенный государственный учетный номер (инвентарный) здания, сооружения, объекта незавершенного строительства	-
3.	Кадастровый номер земельного участка (земельных участков), в границах которого (которых) расположены здание, сооружение, объект незавершенного строительства	53:23:7302900:109
4.	Уникальный учетный номер кадастрового квартала, в границах которого расположены здание, сооружение, объект незавершенного строительства	53:23:7302900
5.	Адрес здания, сооружения, объекта незавершенного строительства	Российская Федерация, Новгородская область, территория Великий Новгород, улица Рахманинова
5.1.	Сведения о местоположении здания, сооружения, объекта незавершенного строительства (при отсутствии адреса) в структурированном в соответствии с федеральной информационной адресной системой виде	-
5.2.	Дополнительные сведения о местоположении	-
6.	Иные сведения	-

3. Пояснения к сведениям об объекте недвижимости с кадастровым номером 53:23:7302900:3287 :

1.

-

**Описание местоположения зданий, сооружений,
объектов незавершенного строительства на земельном участке**

1. Сведения о характерных точках контура объекта недвижимости с кадастровым номером : 53:23:7302900:3288 :

Система координат МСК-53, зона 2

Зона № 2

Обозначение характерных точек контура	Содержатся в Едином государственном реестре недвижимости			Определены в ходе выполнения комплексных кадастровых работ			Метод определения координат	Формулы, примененные для расчета средней квадратической погрешности определения координат характерных точек (Mt), м, с подставленными в такие формулы значениями и итоговые (вычисленные) значения Mt, м
	Координаты, м		Радиус, м	Координаты, м		Радиус, м		
	X	Y	R	X	Y	R		
1	2	3	4	5	6	7	8	9
								-
н6О	-	-	-	579358.78	2181871.09	-	-	-
н7О	-	-	-	579359.35	2181871.16	-	-	-
н8О	-	-	-	579365.35	2181872.08	-	-	-
н9О	-	-	-	579364.94	2181873.99	-	-	-
н10О	-	-	-	579364.65	2181875.52	-	-	-
н11О	-	-	-	579360.21	2181874.98	-	-	-
н12О	-	-	-	579358.23	2181874.67	-	-	-
н6О	-	-	-	579358.78	2181871.09	-	-	-

2. Сведения о характеристиках объекта недвижимости с кадастровым номером : 53:23:7302900:3288 :

№ п/п	Наименование характеристики	Значение характеристики
1	2	3
1.	Вид объекта недвижимости	здание
2.	Ранее присвоенный государственный учетный номер (инвентарный) здания, сооружения, объекта незавершенного строительства	-
3.	Кадастровый номер земельного участка (земельных участков), в границах которого (которых) расположены здание, сооружение, объект незавершенного строительства	53:23:7302900:106
4.	Уникальный учетный номер кадастрового квартала, в границах которого расположены здание, сооружение, объект незавершенного строительства	53:23:7302900
5.	Адрес здания, сооружения, объекта незавершенного строительства	Российская Федерация, Новгородская область, территория Великий Новгород, улица Рахманинова
5.1.	Сведения о местоположении здания, сооружения, объекта незавершенного строительства (при отсутствии адреса) в структурированном в соответствии с федеральной информационной адресной системой виде	-
5.2.	Дополнительные сведения о местоположении	-
6.	Иные сведения	-

3. Пояснения к сведениям об объекте недвижимости с кадастровым номером 53:23:7302900:3288 :

1.

-

Описание местоположения зданий, сооружений, объектов незавершенного строительства на земельном участке

1. Сведения о характерных точках контура объекта недвижимости с кадастровым номером : 53:23:7302900:3289 :

Система координат МСК-53, зона 2

Зона № 2

Обозначение характерных точек контура	Содержатся в Едином государственном реестре недвижимости			Определены в ходе выполнения комплексных кадастровых работ			Метод определения координат	Формулы, примененные для расчета средней квадратической погрешности определения координат характерных точек (Mt), м, с подставленными в такие формулы значениями и итоговые (вычисленные) значения Mt, м
	Координаты, м		Радиус, м	Координаты, м		Радиус, м		
	X	Y	R	X	Y	R		
1	2	3	4	5	6	7	8	9
								-
н740	-	-	-	579332.34	2181860.89	-	-	-
н760	-	-	-	579335.81	2181861.39	-	-	-
н770	-	-	-	579334.97	2181867.71	-	-	-
н750	-	-	-	579331.50	2181867.18	-	-	-
н740	-	-	-	579332.34	2181860.89	-	-	-

2. Сведения о характеристиках объекта недвижимости с кадастровым номером : 53:23:7302900:3289 :

№ п/п	Наименование характеристики	Значение характеристики
1	2	3
1.	Вид объекта недвижимости	здание
2.	Ранее присвоенный государственный учетный номер (инвентарный) здания, сооружения, объекта незавершенного строительства	-
3.	Кадастровый номер земельного участка (земельных участков), в границах которого (которых) расположены здание, сооружение, объект незавершенного строительства	53:23:7302900:98
4.	Уникальный учетный номер кадастрового квартала, в границах которого расположены здание, сооружение, объект незавершенного строительства	53:23:7302900
5.	Адрес здания, сооружения, объекта незавершенного строительства	Российская Федерация, Новгородская область, город Великий Новгород, улица Рахманинова, гараж 10
5.1.	Сведения о местоположении здания, сооружения, объекта незавершенного строительства (при отсутствии адреса) в структурированном в соответствии с федеральной информационной адресной системой виде	-
5.2.	Дополнительные сведения о местоположении	-
6.	Иные сведения	-

3. Пояснения к сведениям об объекте недвижимости с кадастровым номером 53:23:7302900:3289 :

1.	-
----	---

Описание местоположения зданий, сооружений, объектов незавершенного строительства на земельном участке

1. Сведения о характерных точках контура объекта недвижимости с кадастровым номером : 53:23:7302900:3290 :

Система координат МСК-53, зона 2

Зона № 2

Обозначение характерных точек контура	Содержатся в Едином государственном реестре недвижимости			Определены в ходе выполнения комплексных кадастровых работ			Метод определения координат	Формулы, примененные для расчета средней квадратической погрешности определения координат характерных точек (Mt), м, с подставленными в такие формулы значениями и итоговые (вычисленные) значения Mt, м
	Координаты, м		Радиус, м	Координаты, м		Радиус, м		
	X	Y	R	X	Y	R		
1	2	3	4	5	6	7	8	9
								-
814	-	-	-	579328.86	2181860.39	-	-	-
813	-	-	-	579331.17	2181860.72	-	-	-
н740	-	-	-	579332.34	2181860.89	-	-	-
н750	-	-	-	579331.50	2181867.18	-	-	-
н730	-	-	-	579328.02	2181866.66	-	-	-
814	-	-	-	579328.86	2181860.39	-	-	-

2. Сведения о характеристиках объекта недвижимости с кадастровым номером : 53:23:7302900:3290 :

№ п/п	Наименование характеристики	Значение характеристики
1	2	3
1.	Вид объекта недвижимости	здание
2.	Ранее присвоенный государственный учетный номер (инвентарный) здания, сооружения, объекта незавершенного строительства	-
3.	Кадастровый номер земельного участка (земельных участков), в границах которого (которых) расположены здание, сооружение, объект незавершенного строительства	53:23:7302900:97
4.	Уникальный учетный номер кадастрового квартала, в границах которого расположены здание, сооружение, объект незавершенного строительства	53:23:7302900
5.	Адрес здания, сооружения, объекта незавершенного строительства	Российская Федерация, Новгородская область, территория Великий Новгород, улица Рахманинова
5.1.	Сведения о местоположении здания, сооружения, объекта незавершенного строительства (при отсутствии адреса) в структурированном в соответствии с федеральной информационной адресной системой виде	-
5.2.	Дополнительные сведения о местоположении	-
6.	Иные сведения	-

3. Пояснения к сведениям об объекте недвижимости с кадастровым номером 53:23:7302900:3290 :

1.	-
----	---

Описание местоположения зданий, сооружений, объектов незавершенного строительства на земельном участке

1. Сведения о характерных точках контура объекта недвижимости с кадастровым номером : 53:23:7302900:3291 :

Система координат МСК-53, зона 2

Зона № 2

Обозначение характерных точек контура	Содержатся в Едином государственном реестре недвижимости			Определены в ходе выполнения комплексных кадастровых работ			Метод определения координат	Формулы, примененные для расчета средней квадратической погрешности определения координат характерных точек (Mt), м, с подставленными в такие формулы значениями и итоговые (вычисленные) значения Mt, м
	Координаты, м		Радиус, м	Координаты, м		Радиус, м		
	X	Y	R	X	Y	R		
1	2	3	4	5	6	7	8	9
								-
816	-	-	-	579321.88	2181859.43	-	-	-
815	-	-	-	579325.37	2181859.91	-	-	-
н720	-	-	-	579324.55	2181866.13	-	-	-
н710	-	-	-	579321.07	2181865.61	-	-	-
816	-	-	-	579321.88	2181859.43	-	-	-

2. Сведения о характеристиках объекта недвижимости с кадастровым номером : 53:23:7302900:3291 :

№ п/п	Наименование характеристики	Значение характеристики
1	2	3
1.	Вид объекта недвижимости	здание
2.	Ранее присвоенный государственный учетный номер (инвентарный) здания, сооружения, объекта незавершенного строительства	-
3.	Кадастровый номер земельного участка (земельных участков), в границах которого (которых) расположены здание, сооружение, объект незавершенного строительства	53:23:7302900:95
4.	Уникальный учетный номер кадастрового квартала, в границах которого расположены здание, сооружение, объект незавершенного строительства	53:23:7302900
5.	Адрес здания, сооружения, объекта незавершенного строительства	Российская Федерация, Новгородская область, город Великий Новгород, улица Рахманинова, гараж 7
5.1.	Сведения о местоположении здания, сооружения, объекта незавершенного строительства (при отсутствии адреса) в структурированном в соответствии с федеральной информационной адресной системой виде	-
5.2.	Дополнительные сведения о местоположении	-
6.	Иные сведения	-

3. Пояснения к сведениям об объекте недвижимости с кадастровым номером 53:23:7302900:3291 :

1.	-
----	---

Описание местоположения зданий, сооружений, объектов незавершенного строительства на земельном участке

1. Сведения о характерных точках контура объекта недвижимости с кадастровым номером : 53:23:7302900:3292 :

Система координат МСК-53, зона 2

Зона № 2

Обозначение характерных точек контура	Содержатся в Едином государственном реестре недвижимости			Определены в ходе выполнения комплексных кадастровых работ			Метод определения координат	Формулы, примененные для расчета средней квадратической погрешности определения координат характерных точек (Mt), м, с подставленными в такие формулы значениями и итоговые (вычисленные) значения Mt, м
	Координаты, м		Радиус, м	Координаты, м		Радиус, м		
	X	Y	R	X	Y	R		
1	2	3	4	5	6	7	8	9
								-
818	-	-	-	579314.93	2181858.47	-	-	-
817	-	-	-	579318.43	2181858.95	-	-	-
н700	-	-	-	579317.59	2181865.08	-	-	-
н680	-	-	-	579313.93	2181864.53	-	-	-
818	-	-	-	579314.93	2181858.47	-	-	-

2. Сведения о характеристиках объекта недвижимости с кадастровым номером : 53:23:7302900:3292 :

№ п/п	Наименование характеристики	Значение характеристики
1	2	3
1.	Вид объекта недвижимости	здание
2.	Ранее присвоенный государственный учетный номер (инвентарный) здания, сооружения, объекта незавершенного строительства	-
3.	Кадастровый номер земельного участка (земельных участков), в границах которого (которых) расположены здание, сооружение, объект незавершенного строительства	53:23:7302900:93
4.	Уникальный учетный номер кадастрового квартала, в границах которого расположены здание, сооружение, объект незавершенного строительства	53:23:7302900
5.	Адрес здания, сооружения, объекта незавершенного строительства	Российская Федерация, Новгородская область, город Великий Новгород, улица Рахманинова, гараж 5
5.1.	Сведения о местоположении здания, сооружения, объекта незавершенного строительства (при отсутствии адреса) в структурированном в соответствии с федеральной информационной адресной системой виде	-
5.2.	Дополнительные сведения о местоположении	-
6.	Иные сведения	-

3. Пояснения к сведениям об объекте недвижимости с кадастровым номером 53:23:7302900:3292 :

1. -

**Описание местоположения зданий, сооружений,
объектов незавершенного строительства на земельном участке**

1. Сведения о характерных точках контура объекта недвижимости с кадастровым номером : 53:23:7302900:3293 :

Система координат МСК-53, зона 2

Зона № 2

Обозначение характерных точек контура	Содержатся в Едином государственном реестре недвижимости			Определены в ходе выполнения комплексных кадастровых работ			Метод определения координат	Формулы, примененные для расчета средней квадратической погрешности определения координат характерных точек (Mt), м, с подставленными в такие формулы значениями и итоговые (вычисленные) значения Mt, м
	Координаты, м		Радиус, м	Координаты, м		Радиус, м		
	X	Y	R	X	Y	R		
1	2	3	4	5	6	7	8	9
								-
819	-	-	-	579311.43	2181857.99	-	-	-
818	-	-	-	579314.93	2181858.47	-	-	-
н68О	-	-	-	579313.93	2181864.53	-	-	-
н69О	-	-	-	579313.56	2181866.39	-	-	-
н64О	-	-	-	579310.35	2181865.97	-	-	-
н63О	-	-	-	579310.51	2181865.17	-	-	-
939	-	-	-	579310.96	2181861.57	-	-	-
819	-	-	-	579311.43	2181857.99	-	-	-

2. Сведения о характеристиках объекта недвижимости с кадастровым номером : 53:23:7302900:3293 :

№ п/п	Наименование характеристики	Значение характеристики
1	2	3
1.	Вид объекта недвижимости	здание
2.	Ранее присвоенный государственный учетный номер (инвентарный) здания, сооружения, объекта незавершенного строительства	-
3.	Кадастровый номер земельного участка (земельных участков), в границах которого (которых) расположены здание, сооружение, объект незавершенного строительства	53:23:7302900:92
4.	Уникальный учетный номер кадастрового квартала, в границах которого расположены здание, сооружение, объект незавершенного строительства	53:23:7302900
5.	Адрес здания, сооружения, объекта незавершенного строительства	Российская Федерация, Новгородская область, территория Великий Новгород, улица Рахманинова
5.1.	Сведения о местоположении здания, сооружения, объекта незавершенного строительства (при отсутствии адреса) в структурированном в соответствии с федеральной информационной адресной системой виде	-
5.2.	Дополнительные сведения о местоположении	-
6.	Иные сведения	-

3. Пояснения к сведениям об объекте недвижимости с кадастровым номером 53:23:7302900:3293 :

1.

-

Описание местоположения зданий, сооружений, объектов незавершенного строительства на земельном участке

1. Сведения о характерных точках контура объекта недвижимости с кадастровым номером : 53:23:7302900:3295 :

Система координат МСК-53, зона 2

Зона № 2

Обозначение характерных точек контура	Содержатся в Едином государственном реестре недвижимости			Определены в ходе выполнения комплексных кадастровых работ			Метод определения координат	Формулы, примененные для расчета средней квадратической погрешности определения координат характерных точек (Mt), м, с подставленными в такие формулы значениями и итоговые (вычисленные) значения Mt, м
	Координаты, м		Радиус, м	Координаты, м		Радиус, м		
	X	Y	R	X	Y	R		
1	2	3	4	5	6	7	8	9
								-
н59О	-	-	-	579559.45	2181539.59	-	-	-
н58О	-	-	-	579565.45	2181541.97	-	-	-
н56О	-	-	-	579563.98	2181545.44	-	-	-
н57О	-	-	-	579557.98	2181543.06	-	-	-
н59О	-	-	-	579559.45	2181539.59	-	-	-

2. Сведения о характеристиках объекта недвижимости с кадастровым номером : 53:23:7302900:3295 :

№ п/п	Наименование характеристики	Значение характеристики
1	2	3
1.	Вид объекта недвижимости	здание
2.	Ранее присвоенный государственный учетный номер (инвентарный) здания, сооружения, объекта незавершенного строительства	-
3.	Кадастровый номер земельного участка (земельных участков), в границах которого (которых) расположены здание, сооружение, объект незавершенного строительства	53:23:7302900:83
4.	Уникальный учетный номер кадастрового квартала, в границах которого расположены здание, сооружение, объект незавершенного строительства	53:23:7302900
5.	Адрес здания, сооружения, объекта незавершенного строительства	Российская Федерация, Новгородская область, город Великий Новгород, улица Большая Московская, дом 114, гараж 14
5.1.	Сведения о местоположении здания, сооружения, объекта незавершенного строительства (при отсутствии адреса) в структурированном в соответствии с федеральной информационной адресной системой виде	-
5.2.	Дополнительные сведения о местоположении	-
6.	Иные сведения	-

3. Пояснения к сведениям об объекте недвижимости с кадастровым номером 53:23:7302900:3295 :

1.	-
----	---

**Описание местоположения зданий, сооружений,
объектов незавершенного строительства на земельном участке**

1. Сведения о характерных точках контура объекта недвижимости с кадастровым номером : 53:23:7302900:3296 :

Система координат МСК-53, зона 2

Зона № 2

Обозначение характерных точек контура	Содержатся в Едином государственном реестре недвижимости			Определены в ходе выполнения комплексных кадастровых работ			Метод определения координат	Формулы, примененные для расчета средней квадратической погрешности определения координат характерных точек (Mt), м, с подставленными в такие формулы значениями и итоговые (вычисленные) значения Mt, м
	Координаты, м		Радиус, м	Координаты, м		Радиус, м		
	X	Y	R	X	Y	R		
1	2	3	4	5	6	7	8	9
								-
н44О	-	-	-	579549.16	2181563.88	-	-	-
н45О	-	-	-	579555.16	2181566.26	-	-	-
н43О	-	-	-	579553.69	2181569.73	-	-	-
н42О	-	-	-	579547.69	2181567.35	-	-	-
н44О	-	-	-	579549.16	2181563.88	-	-	-

2. Сведения о характеристиках объекта недвижимости с кадастровым номером : 53:23:7302900:3296 :

№ п/п	Наименование характеристики	Значение характеристики
1	2	3
1.	Вид объекта недвижимости	здание
2.	Ранее присвоенный государственный учетный номер (инвентарный) здания, сооружения, объекта незавершенного строительства	-
3.	Кадастровый номер земельного участка (земельных участков), в границах которого (которых) расположены здание, сооружение, объект незавершенного строительства	53:23:7302900:76
4.	Уникальный учетный номер кадастрового квартала, в границах которого расположены здание, сооружение, объект незавершенного строительства	53:23:7302900
5.	Адрес здания, сооружения, объекта незавершенного строительства	Российская Федерация, Новгородская область, город Великий Новгород
5.1.	Сведения о местоположении здания, сооружения, объекта незавершенного строительства (при отсутствии адреса) в структурированном в соответствии с федеральной информационной адресной системой виде	-
5.2.	Дополнительные сведения о местоположении	-
6.	Иные сведения	-

3. Пояснения к сведениям об объекте недвижимости с кадастровым номером 53:23:7302900:3296 :

1.	-
----	---

Описание местоположения зданий, сооружений, объектов незавершенного строительства на земельном участке

1. Сведения о характерных точках контура объекта недвижимости с кадастровым номером : 53:23:7302900:3297 :

Система координат МСК-53, зона 2

Зона № 2

Обозначение характерных точек контура	Содержатся в Едином государственном реестре недвижимости			Определены в ходе выполнения комплексных кадастровых работ			Метод определения координат	Формулы, примененные для расчета средней квадратической погрешности определения координат характерных точек (Mt), м, с подставленными в такие формулы значениями и итоговые (вычисленные) значения Mt, м
	Координаты, м		Радиус, м	Координаты, м		Радиус, м		
	X	Y	R	X	Y	R		
1	2	3	4	5	6	7	8	9
								-
н102О	-	-	-	579343.85	2181888.42	-	-	-
н100О	-	-	-	579347.35	2181888.87	-	-	-
н139О	-	-	-	579346.52	2181895.01	-	-	-
н138О	-	-	-	579343.05	2181894.56	-	-	-
н102О	-	-	-	579343.85	2181888.42	-	-	-

2. Сведения о характеристиках объекта недвижимости с кадастровым номером : 53:23:7302900:3297 :

№ п/п	Наименование характеристики	Значение характеристики
1	2	3
1.	Вид объекта недвижимости	здание
2.	Ранее присвоенный государственный учетный номер (инвентарный) здания, сооружения, объекта незавершенного строительства	-
3.	Кадастровый номер земельного участка (земельных участков), в границах которого (которых) расположены здание, сооружение, объект незавершенного строительства	53:23:7302900:136
4.	Уникальный учетный номер кадастрового квартала, в границах которого расположены здание, сооружение, объект незавершенного строительства	53:23:7302900
5.	Адрес здания, сооружения, объекта незавершенного строительства	Российская Федерация, Новгородская область, территория Великий Новгород, улица Рахманинова
5.1.	Сведения о местоположении здания, сооружения, объекта незавершенного строительства (при отсутствии адреса) в структурированном в соответствии с федеральной информационной адресной системой виде	-
5.2.	Дополнительные сведения о местоположении	-
6.	Иные сведения	-

3. Пояснения к сведениям об объекте недвижимости с кадастровым номером 53:23:7302900:3297 :

1.	-
----	---

Описание местоположения зданий, сооружений, объектов незавершенного строительства на земельном участке

1. Сведения о характерных точках контура объекта недвижимости с кадастровым номером : 53:23:7302900:3298 :

Система координат МСК-53, зона 2

Зона № 2

Обозначение характерных точек контура	Содержатся в Едином государственном реестре недвижимости			Определены в ходе выполнения комплексных кадастровых работ			Метод определения координат	Формулы, примененные для расчета средней квадратической погрешности определения координат характерных точек (Mt), м, с подставленными в такие формулы значениями и итоговые (вычисленные) значения Mt, м
	Координаты, м		Радиус, м	Координаты, м		Радиус, м		
	X	Y	R	X	Y	R		
1	2	3	4	5	6	7	8	9
								-
н380	-	-	-	579544.75	2181574.29	-	-	-
н390	-	-	-	579550.75	2181576.67	-	-	-
н370	-	-	-	579549.28	2181580.14	-	-	-
н360	-	-	-	579543.28	2181577.76	-	-	-
н380	-	-	-	579544.75	2181574.29	-	-	-

2. Сведения о характеристиках объекта недвижимости с кадастровым номером : 53:23:7302900:3298 :

№ п/п	Наименование характеристики	Значение характеристики
1	2	3
1.	Вид объекта недвижимости	здание
2.	Ранее присвоенный государственный учетный номер (инвентарный) здания, сооружения, объекта незавершенного строительства	-
3.	Кадастровый номер земельного участка (земельных участков), в границах которого (которых) расположены здание, сооружение, объект незавершенного строительства	53:23:7302900:73
4.	Уникальный учетный номер кадастрового квартала, в границах которого расположены здание, сооружение, объект незавершенного строительства	53:23:7302900
5.	Адрес здания, сооружения, объекта незавершенного строительства	Российская Федерация, Новгородская область, территория Великий Новгород, улица Большая Московская, дом 114
5.1.	Сведения о местоположении здания, сооружения, объекта незавершенного строительства (при отсутствии адреса) в структурированном в соответствии с федеральной информационной адресной системой виде	-
5.2.	Дополнительные сведения о местоположении	-
6.	Иные сведения	-

3. Пояснения к сведениям об объекте недвижимости с кадастровым номером 53:23:7302900:3298 :

1.	-
----	---

Описание местоположения зданий, сооружений, объектов незавершенного строительства на земельном участке

1. Сведения о характерных точках контура объекта недвижимости с кадастровым номером : 53:23:7302900:3299 :

Система координат МСК-53, зона 2

Зона № 2

Обозначение характерных точек контура	Содержатся в Едином государственном реестре недвижимости			Определены в ходе выполнения комплексных кадастровых работ			Метод определения координат	Формулы, примененные для расчета средней квадратической погрешности определения координат характерных точек (Mt), м, с подставленными в такие формулы значениями и итоговые (вычисленные) значения Mt, м
	Координаты, м		Радиус, м	Координаты, м		Радиус, м		
	X	Y	R	X	Y	R		
1	2	3	4	5	6	7	8	9
								-
н79О	-	-	-	579342.72	2181862.38	-	-	-
н81О	-	-	-	579346.24	2181862.89	-	-	-
н80О	-	-	-	579345.39	2181869.28	-	-	-
н78О	-	-	-	579341.92	2181868.74	-	-	-
н79О	-	-	-	579342.72	2181862.38	-	-	-

2. Сведения о характеристиках объекта недвижимости с кадастровым номером : 53:23:7302900:3299 :

№ п/п	Наименование характеристики	Значение характеристики
1	2	3
1.	Вид объекта недвижимости	здание
2.	Ранее присвоенный государственный учетный номер (инвентарный) здания, сооружения, объекта незавершенного строительства	-
3.	Кадастровый номер земельного участка (земельных участков), в границах которого (которых) расположены здание, сооружение, объект незавершенного строительства	53:23:7302900:101
4.	Уникальный учетный номер кадастрового квартала, в границах которого расположены здание, сооружение, объект незавершенного строительства	53:23:7302900
5.	Адрес здания, сооружения, объекта незавершенного строительства	Российская Федерация, Новгородская область, город Великий Новгород, улица Рахманинова, гараж 13
5.1.	Сведения о местоположении здания, сооружения, объекта незавершенного строительства (при отсутствии адреса) в структурированном в соответствии с федеральной информационной адресной системой виде	-
5.2.	Дополнительные сведения о местоположении	-
6.	Иные сведения	-

3. Пояснения к сведениям об объекте недвижимости с кадастровым номером 53:23:7302900:3299 :

1.	-
----	---

**Описание местоположения зданий, сооружений,
объектов незавершенного строительства на земельном участке**

1. Сведения о характерных точках контура объекта недвижимости с кадастровым номером : 53:23:7302900:3300 :

Система координат МСК-53, зона 2

Зона № 2

Обозначение характерных точек контура	Содержатся в Едином государственном реестре недвижимости			Определены в ходе выполнения комплексных кадастровых работ			Метод определения координат	Формулы, примененные для расчета средней квадратической погрешности определения координат характерных точек (Mt), м, с подставленными в такие формулы значениями и итоговые (вычисленные) значения Mt, м
	Координаты, м		Радиус, м	Координаты, м		Радиус, м		
	X	Y	R	X	Y	R		
1	2	3	4	5	6	7	8	9
								-
н96О	-	-	-	579355.80	2181883.86	-	-	-
н94О	-	-	-	579358.98	2181884.30	-	-	-
н93О	-	-	-	579358.17	2181890.09	-	-	-
н95О	-	-	-	579355.13	2181889.75	-	-	-
н96О	-	-	-	579355.80	2181883.86	-	-	-

2. Сведения о характеристиках объекта недвижимости с кадастровым номером : 53:23:7302900:3300 :

№ п/п	Наименование характеристики	Значение характеристики
1	2	3
1.	Вид объекта недвижимости	здание
2.	Ранее присвоенный государственный учетный номер (инвентарный) здания, сооружения, объекта незавершенного строительства	-
3.	Кадастровый номер земельного участка (земельных участков), в границах которого (которых) расположены здание, сооружение, объект незавершенного строительства	53:23:7302900:110
4.	Уникальный учетный номер кадастрового квартала, в границах которого расположены здание, сооружение, объект незавершенного строительства	53:23:7302900
5.	Адрес здания, сооружения, объекта незавершенного строительства	Российская Федерация, Новгородская область, территория Великий Новгород, улица Рахманинова
5.1.	Сведения о местоположении здания, сооружения, объекта незавершенного строительства (при отсутствии адреса) в структурированном в соответствии с федеральной информационной адресной системой виде	-
5.2.	Дополнительные сведения о местоположении	-
6.	Иные сведения	-

3. Пояснения к сведениям об объекте недвижимости с кадастровым номером 53:23:7302900:3300 :

1.	-
----	---

Описание местоположения зданий, сооружений, объектов незавершенного строительства на земельном участке

1. Сведения о характерных точках контура объекта недвижимости с кадастровым номером : 53:23:7302900:3798 :

Система координат МСК-53, зона 2

Зона № 2

Обозначение характерных точек контура	Содержатся в Едином государственном реестре недвижимости			Определены в ходе выполнения комплексных кадастровых работ			Метод определения координат	Формулы, примененные для расчета средней квадратической погрешности определения координат характерных точек (Mt), м, с подставленными в такие формулы значениями и итоговые (вычисленные) значения Mt, м
	Координаты, м		Радиус, м	Координаты, м		Радиус, м		
	X	Y	R	X	Y	R		
1	2	3	4	5	6	7	8	9
								-
817	-	-	-	579318.43	2181858.95	-	-	-
816	-	-	-	579321.88	2181859.43	-	-	-
н71О	-	-	-	579321.07	2181865.61	-	-	-
н70О	-	-	-	579317.59	2181865.08	-	-	-
817	-	-	-	579318.43	2181858.95	-	-	-

2. Сведения о характеристиках объекта недвижимости с кадастровым номером : 53:23:7302900:3798 :

№ п/п	Наименование характеристики	Значение характеристики
1	2	3
1.	Вид объекта недвижимости	здание
2.	Ранее присвоенный государственный учетный номер (инвентарный) здания, сооружения, объекта незавершенного строительства	-
3.	Кадастровый номер земельного участка (земельных участков), в границах которого (которых) расположены здание, сооружение, объект незавершенного строительства	53:23:7302900:94
4.	Уникальный учетный номер кадастрового квартала, в границах которого расположены здание, сооружение, объект незавершенного строительства	53:23:7302900
5.	Адрес здания, сооружения, объекта незавершенного строительства	Российская Федерация, 173020, Новгородская область, город Великий Новгород, улица Рахманинова
5.1.	Сведения о местоположении здания, сооружения, объекта незавершенного строительства (при отсутствии адреса) в структурированном в соответствии с федеральной информационной адресной системой виде	-
5.2.	Дополнительные сведения о местоположении	-
6.	Иные сведения	-

3. Пояснения к сведениям об объекте недвижимости с кадастровым номером 53:23:7302900:3798 :

1.	-
----	---

**Описание местоположения зданий, сооружений,
объектов незавершенного строительства на земельном участке**

1. Сведения о характерных точках контура объекта недвижимости с кадастровым номером : 53:23:7302900:3810 :

Система координат МСК-53, зона 2

Зона № 2

Обозначение характерных точек контура	Содержатся в Едином государственном реестре недвижимости			Определены в ходе выполнения комплексных кадастровых работ			Метод определения координат	Формулы, примененные для расчета средней квадратической погрешности определения координат характерных точек (Mt), м, с подставленными в такие формулы значениями и итоговые (вычисленные) значения Mt, м
	Координаты, м		Радиус, м	Координаты, м		Радиус, м		
	X	Y	R	X	Y	R		
1	2	3	4	5	6	7	8	9
								-
н540	-	-	-	579556.51	2181546.53	-	-	-
н550	-	-	-	579562.51	2181548.91	-	-	-
н530	-	-	-	579561.04	2181552.38	-	-	-
н520	-	-	-	579555.04	2181550.00	-	-	-
н540	-	-	-	579556.51	2181546.53	-	-	-

2. Сведения о характеристиках объекта недвижимости с кадастровым номером : 53:23:7302900:3810 :

№ п/п	Наименование характеристики	Значение характеристики
1	2	3
1.	Вид объекта недвижимости	здание
2.	Ранее присвоенный государственный учетный номер (инвентарный) здания, сооружения, объекта незавершенного строительства	-
3.	Кадастровый номер земельного участка (земельных участков), в границах которого (которых) расположены здание, сооружение, объект незавершенного строительства	53:23:7302900:81
4.	Уникальный учетный номер кадастрового квартала, в границах которого расположены здание, сооружение, объект незавершенного строительства	53:23:7302900
5.	Адрес здания, сооружения, объекта незавершенного строительства	Российская Федерация, Новгородская область, город Великий Новгород, улица Большая Московская, гараж 12
5.1.	Сведения о местоположении здания, сооружения, объекта незавершенного строительства (при отсутствии адреса) в структурированном в соответствии с федеральной информационной адресной системой виде	-
5.2.	Дополнительные сведения о местоположении	-
6.	Иные сведения	-

3. Пояснения к сведениям об объекте недвижимости с кадастровым номером 53:23:7302900:3810 :

1.	-
----	---

Описание местоположения зданий, сооружений, объектов незавершенного строительства на земельном участке

1. Сведения о характерных точках контура объекта недвижимости с кадастровым номером : 53:23:7302900:3907 :

Система координат МСК-53, зона 2

Зона № 2

Обозначение характерных точек контура	Содержатся в Едином государственном реестре недвижимости			Определены в ходе выполнения комплексных кадастровых работ			Метод определения координат	Формулы, примененные для расчета средней квадратической погрешности определения координат характерных точек (Mt), м, с подставленными в такие формулы значениями и итоговые (вычисленные) значения Mt, м
	Координаты, м		Радиус, м	Координаты, м		Радиус, м		
	X	Y	R	X	Y	R		
1	2	3	4	5	6	7	8	9
								-
н140	-	-	-	579356.66	2181864.38	-	-	-
н840	-	-	-	579360.14	2181864.87	-	-	-
н70	-	-	-	579359.35	2181871.16	-	-	-
н60	-	-	-	579358.78	2181871.09	-	-	-
н150	-	-	-	579355.83	2181870.70	-	-	-
н140	-	-	-	579356.66	2181864.38	-	-	-

2. Сведения о характеристиках объекта недвижимости с кадастровым номером : 53:23:7302900:3907 :

№ п/п	Наименование характеристики	Значение характеристики
1	2	3
1.	Вид объекта недвижимости	здание
2.	Ранее присвоенный государственный учетный номер (инвентарный) здания, сооружения, объекта незавершенного строительства	-
3.	Кадастровый номер земельного участка (земельных участков), в границах которого (которых) расположены здание, сооружение, объект незавершенного строительства	53:23:7302900:105
4.	Уникальный учетный номер кадастрового квартала, в границах которого расположены здание, сооружение, объект незавершенного строительства	53:23:7302900
5.	Адрес здания, сооружения, объекта незавершенного строительства	Российская Федерация, Новгородская область, город Великий Новгород, улица Рахманинова, гараж 17
5.1.	Сведения о местоположении здания, сооружения, объекта незавершенного строительства (при отсутствии адреса) в структурированном в соответствии с федеральной информационной адресной системой виде	-
5.2.	Дополнительные сведения о местоположении	-
6.	Иные сведения	-

3. Пояснения к сведениям об объекте недвижимости с кадастровым номером 53:23:7302900:3907 :

1.	-
----	---

**Описание местоположения зданий, сооружений,
объектов незавершенного строительства на земельном участке**

1. Сведения о характерных точках контура объекта недвижимости с кадастровым номером : 53:23:7302900:4182 :

Система координат МСК-53, зона 2

Зона № 2

Обозначение характерных точек контура	Содержатся в Едином государственном реестре недвижимости			Определены в ходе выполнения комплексных кадастровых работ			Метод определения координат	Формулы, примененные для расчета средней квадратической погрешности определения координат характерных точек (Mt), м, с подставленными в такие формулы значениями и итоговые (вычисленные) значения Mt, м
	Координаты, м		Радиус, м	Координаты, м		Радиус, м		
	X	Y	R	X	Y	R		
1	2	3	4	5	6	7	8	9
								-
н480	-	-	-	579552.10	2181556.94	-	-	-
н490	-	-	-	579558.10	2181559.32	-	-	-
н470	-	-	-	579556.63	2181562.79	-	-	-
н460	-	-	-	579550.63	2181560.41	-	-	-
н480	-	-	-	579552.10	2181556.94	-	-	-

2. Сведения о характеристиках объекта недвижимости с кадастровым номером : 53:23:7302900:4182 :

№ п/п	Наименование характеристики	Значение характеристики
1	2	3
1.	Вид объекта недвижимости	здание
2.	Ранее присвоенный государственный учетный номер (инвентарный) здания, сооружения, объекта незавершенного строительства	-
3.	Кадастровый номер земельного участка (земельных участков), в границах которого (которых) расположены здание, сооружение, объект незавершенного строительства	53:23:7302900:78
4.	Уникальный учетный номер кадастрового квартала, в границах которого расположены здание, сооружение, объект незавершенного строительства	53:23:7302900
5.	Адрес здания, сооружения, объекта незавершенного строительства	Российская Федерация, Новгородская область, город Великий Новгород, улица Большая Московская, дом 114
5.1.	Сведения о местоположении здания, сооружения, объекта незавершенного строительства (при отсутствии адреса) в структурированном в соответствии с федеральной информационной адресной системой виде	-
5.2.	Дополнительные сведения о местоположении	-
6.	Иные сведения	-

3. Пояснения к сведениям об объекте недвижимости с кадастровым номером 53:23:7302900:4182 :

1.	-
----	---

Описание местоположения зданий, сооружений, объектов незавершенного строительства на земельном участке

1. Сведения о характерных точках контура объекта недвижимости с кадастровым номером : 53:23:7302900:4410 :

Система координат МСК-53, зона 2

Зона № 2

Обозначение характерных точек контура	Содержатся в Едином государственном реестре недвижимости			Определены в ходе выполнения комплексных кадастровых работ			Метод определения координат	Формулы, примененные для расчета средней квадратической погрешности определения координат характерных точек (Mt), м, с подставленными в такие формулы значениями и итоговые (вычисленные) значения Mt, м
	Координаты, м		Радиус, м	Координаты, м		Радиус, м		
	X	Y	R	X	Y	R		
1	2	3	4	5	6	7	8	9
								-
н1000	-	-	-	579347.35	2181888.87	-	-	-
н980	-	-	-	579351.10	2181889.27	-	-	-
н1400	-	-	-	579350.30	2181895.47	-	-	-
н1390	-	-	-	579346.52	2181895.01	-	-	-
н1000	-	-	-	579347.35	2181888.87	-	-	-

2. Сведения о характеристиках объекта недвижимости с кадастровым номером : 53:23:7302900:4410 :

№ п/п	Наименование характеристики	Значение характеристики
1	2	3
1.	Вид объекта недвижимости	здание
2.	Ранее присвоенный государственный учетный номер (инвентарный) здания, сооружения, объекта незавершенного строительства	-
3.	Кадастровый номер земельного участка (земельных участков), в границах которого (которых) расположены здание, сооружение, объект незавершенного строительства	53:23:7302900:137
4.	Уникальный учетный номер кадастрового квартала, в границах которого расположены здание, сооружение, объект незавершенного строительства	53:23:7302900
5.	Адрес здания, сооружения, объекта незавершенного строительства	Российская Федерация, 173020, Новгородская область, город Великий Новгород, улица Рахманинова
5.1.	Сведения о местоположении здания, сооружения, объекта незавершенного строительства (при отсутствии адреса) в структурированном в соответствии с федеральной информационной адресной системой виде	-
5.2.	Дополнительные сведения о местоположении	-
6.	Иные сведения	-

3. Пояснения к сведениям об объекте недвижимости с кадастровым номером 53:23:7302900:4410 :

1.	-
----	---

**Описание местоположения зданий, сооружений,
объектов незавершенного строительства на земельном участке**

1. Сведения о характерных точках контура объекта недвижимости с кадастровым номером : 53:23:7302900:4412 :

Система координат МСК-53, зона 2

Зона № 2

Обозначение характерных точек контура	Содержатся в Едином государственном реестре недвижимости			Определены в ходе выполнения комплексных кадастровых работ			Метод определения координат	Формулы, примененные для расчета средней квадратической погрешности определения координат характерных точек (Mt), м, с подставленными в такие формулы значениями и итоговые (вычисленные) значения Mt, м
	Координаты, м		Радиус, м	Координаты, м		Радиус, м		
	X	Y	R	X	Y	R		
1	2	3	4	5	6	7	8	9
								-
н103О	-	-	-	579341.29	2181881.91	-	-	-
н101О	-	-	-	579344.74	2181882.37	-	-	-
н102О	-	-	-	579343.85	2181888.42	-	-	-
н104О	-	-	-	579340.39	2181887.96	-	-	-
н103О	-	-	-	579341.29	2181881.91	-	-	-

2. Сведения о характеристиках объекта недвижимости с кадастровым номером : 53:23:7302900:4412 :

№ п/п	Наименование характеристики	Значение характеристики
1	2	3
1.	Вид объекта недвижимости	здание
2.	Ранее присвоенный государственный учетный номер (инвентарный) здания, сооружения, объекта незавершенного строительства	-
3.	Кадастровый номер земельного участка (земельных участков), в границах которого (которых) расположены здание, сооружение, объект незавершенного строительства	53:23:7302900:114
4.	Уникальный учетный номер кадастрового квартала, в границах которого расположены здание, сооружение, объект незавершенного строительства	53:23:7302900
5.	Адрес здания, сооружения, объекта незавершенного строительства	Российская Федерация, 173020, Новгородская область, город Великий Новгород, улица Рахманинова, гараж 26
5.1.	Сведения о местоположении здания, сооружения, объекта незавершенного строительства (при отсутствии адреса) в структурированном в соответствии с федеральной информационной адресной системой виде	-
5.2.	Дополнительные сведения о местоположении	-
6.	Иные сведения	-

3. Пояснения к сведениям об объекте недвижимости с кадастровым номером 53:23:7302900:4412 :

1.	-
----	---

Описание местоположения зданий, сооружений, объектов незавершенного строительства на земельном участке

1. Сведения о характерных точках контура объекта недвижимости с кадастровым номером : 53:23:7302900:4413 :

Система координат МСК-53, зона 2

Зона № 2

Обозначение характерных точек контура	Содержатся в Едином государственном реестре недвижимости			Определены в ходе выполнения комплексных кадастровых работ			Метод определения координат	Формулы, примененные для расчета средней квадратической погрешности определения координат характерных точек (Mt), м, с подставленными в такие формулы значениями и итоговые (вычисленные) значения Mt, м
	Координаты, м		Радиус, м	Координаты, м		Радиус, м		
	X	Y	R	X	Y	R		
1	2	3	4	5	6	7	8	9
								-
н360	-	-	-	579543.28	2181577.76	-	-	-
н370	-	-	-	579549.28	2181580.14	-	-	-
н350	-	-	-	579547.81	2181583.61	-	-	-
н340	-	-	-	579541.81	2181581.23	-	-	-
н360	-	-	-	579543.28	2181577.76	-	-	-

2. Сведения о характеристиках объекта недвижимости с кадастровым номером : 53:23:7302900:4413 :

№ п/п	Наименование характеристики	Значение характеристики
1	2	3
1.	Вид объекта недвижимости	здание
2.	Ранее присвоенный государственный учетный номер (инвентарный) здания, сооружения, объекта незавершенного строительства	-
3.	Кадастровый номер земельного участка (земельных участков), в границах которого (которых) расположены здание, сооружение, объект незавершенного строительства	53:23:7302900:72
4.	Уникальный учетный номер кадастрового квартала, в границах которого расположены здание, сооружение, объект незавершенного строительства	53:23:7302900
5.	Адрес здания, сооружения, объекта незавершенного строительства	Российская Федерация, 173020, Новгородская область, город Великий Новгород, улица Большая Московская, дом 114
5.1.	Сведения о местоположении здания, сооружения, объекта незавершенного строительства (при отсутствии адреса) в структурированном в соответствии с федеральной информационной адресной системой виде	-
5.2.	Дополнительные сведения о местоположении	-
6.	Иные сведения	-

3. Пояснения к сведениям об объекте недвижимости с кадастровым номером 53:23:7302900:4413 :

1.	-
----	---

**Описание местоположения зданий, сооружений,
объектов незавершенного строительства на земельном участке**

1. Сведения о характерных точках контура объекта недвижимости с кадастровым номером : 53:23:7302900:4417 :

Система координат МСК-53, зона 2

Зона № 2

Обозначение характерных точек контура	Содержатся в Едином государственном реестре недвижимости			Определены в ходе выполнения комплексных кадастровых работ			Метод определения координат	Формулы, примененные для расчета средней квадратической погрешности определения координат характерных точек (Mt), м, с подставленными в такие формулы значениями и итоговые (вычисленные) значения Mt, м
	Координаты, м		Радиус, м	Координаты, м		Радиус, м		
	X	Y	R	X	Y	R		
1	2	3	4	5	6	7	8	9
								-
н87О	-	-	-	579359.85	2181877.74	-	-	-
н86О	-	-	-	579367.90	2181878.75	-	-	-
н88О	-	-	-	579366.99	2181882.99	-	-	-
н89О	-	-	-	579359.32	2181881.69	-	-	-
н87О	-	-	-	579359.85	2181877.74	-	-	-

2. Сведения о характеристиках объекта недвижимости с кадастровым номером : 53:23:7302900:4417 :

№ п/п	Наименование характеристики	Значение характеристики
1	2	3
1.	Вид объекта недвижимости	здание
2.	Ранее присвоенный государственный учетный номер (инвентарный) здания, сооружения, объекта незавершенного строительства	-
3.	Кадастровый номер земельного участка (земельных участков), в границах которого (которых) расположены здание, сооружение, объект незавершенного строительства	53:23:7302900:108
4.	Уникальный учетный номер кадастрового квартала, в границах которого расположены здание, сооружение, объект незавершенного строительства	53:23:7302900
5.	Адрес здания, сооружения, объекта незавершенного строительства	Российская Федерация, 173020, Новгородская область, город Великий Новгород, улица Рахманинова
5.1.	Сведения о местоположении здания, сооружения, объекта незавершенного строительства (при отсутствии адреса) в структурированном в соответствии с федеральной информационной адресной системой виде	-
5.2.	Дополнительные сведения о местоположении	-
6.	Иные сведения	-

3. Пояснения к сведениям об объекте недвижимости с кадастровым номером 53:23:7302900:4417 :

1.	-
----	---

**Описание местоположения зданий, сооружений,
объектов незавершенного строительства на земельном участке**

1. Сведения о характерных точках контура объекта недвижимости с кадастровым номером : 53:23:7302900:4445 :

Система координат МСК-53, зона 2

Зона № 2

Обозначение характерных точек контура	Содержатся в Едином государственном реестре недвижимости			Определены в ходе выполнения комплексных кадастровых работ			Метод определения координат	Формулы, примененные для расчета средней квадратической погрешности определения координат характерных точек (Mt), м, с подставленными в такие формулы значениями и итоговые (вычисленные) значения Mt, м
	Координаты, м		Радиус, м	Координаты, м		Радиус, м		
	X	Y	R	X	Y	R		
1	2	3	4	5	6	7	8	9
								-
н82О	-	-	-	579349.71	2181863.38	-	-	-
н13О	-	-	-	579353.19	2181863.88	-	-	-
н16О	-	-	-	579352.36	2181870.25	-	-	-
н83О	-	-	-	579348.85	2181869.79	-	-	-
н82О	-	-	-	579349.71	2181863.38	-	-	-

2. Сведения о характеристиках объекта недвижимости с кадастровым номером : 53:23:7302900:4445 :

№ п/п	Наименование характеристики	Значение характеристики
1	2	3
1.	Вид объекта недвижимости	здание
2.	Ранее присвоенный государственный учетный номер (инвентарный) здания, сооружения, объекта незавершенного строительства	-
3.	Кадастровый номер земельного участка (земельных участков), в границах которого (которых) расположены здание, сооружение, объект незавершенного строительства	53:23:7302900:103
4.	Уникальный учетный номер кадастрового квартала, в границах которого расположены здание, сооружение, объект незавершенного строительства	53:23:7302900
5.	Адрес здания, сооружения, объекта незавершенного строительства	Российская Федерация, 173020, Новгородская область, город Великий Новгород, улица Рахманинова, гараж 15
5.1.	Сведения о местоположении здания, сооружения, объекта незавершенного строительства (при отсутствии адреса) в структурированном в соответствии с федеральной информационной адресной системой виде	-
5.2.	Дополнительные сведения о местоположении	-
6.	Иные сведения	-

3. Пояснения к сведениям об объекте недвижимости с кадастровым номером 53:23:7302900:4445 :

1.	-
----	---

Описание местоположения зданий, сооружений, объектов незавершенного строительства на земельном участке

1. Сведения о характерных точках контура объекта недвижимости с кадастровым номером : 53:23:7302900:4450 :

Система координат МСК-53, зона 2

Зона № 2

Обозначение характерных точек контура	Содержатся в Едином государственном реестре недвижимости			Определены в ходе выполнения комплексных кадастровых работ			Метод определения координат	Формулы, примененные для расчета средней квадратической погрешности определения координат характерных точек (Mt), м, с подставленными в такие формулы значениями и итоговые (вычисленные) значения Mt, м
	Координаты, м		Радиус, м	Координаты, м		Радиус, м		
	X	Y	R	X	Y	R		
1	2	3	4	5	6	7	8	9
								-
н119О	-	-	-	579308.68	2181877.55	-	-	-
н117О	-	-	-	579312.93	2181878.12	-	-	-
н118О	-	-	-	579312.07	2181883.97	-	-	-
н120О	-	-	-	579308.02	2181883.39	-	-	-
н119О	-	-	-	579308.68	2181877.55	-	-	-

2. Сведения о характеристиках объекта недвижимости с кадастровым номером : 53:23:7302900:4450 :

№ п/п	Наименование характеристики	Значение характеристики
1	2	3
1.	Вид объекта недвижимости	здание
2.	Ранее присвоенный государственный учетный номер (инвентарный) здания, сооружения, объекта незавершенного строительства	-
3.	Кадастровый номер земельного участка (земельных участков), в границах которого (которых) расположены здание, сооружение, объект незавершенного строительства	53:23:7302900:123
4.	Уникальный учетный номер кадастрового квартала, в границах которого расположены здание, сооружение, объект незавершенного строительства	53:23:7302900
5.	Адрес здания, сооружения, объекта незавершенного строительства	Российская Федерация, Новгородская область, город Великий Новгород, город Великий Новгород
5.1.	Сведения о местоположении здания, сооружения, объекта незавершенного строительства (при отсутствии адреса) в структурированном в соответствии с федеральной информационной адресной системой виде	-
5.2.	Дополнительные сведения о местоположении	Новгородская обл, Великий Новгород г комплекс в жилом массиве, по улице Рахманинова
6.	Иные сведения	-

3. Пояснения к сведениям об объекте недвижимости с кадастровым номером 53:23:7302900:4450 :

1.	-
----	---

Описание местоположения зданий, сооружений, объектов незавершенного строительства на земельном участке

1. Сведения о характерных точках контура объекта недвижимости с кадастровым номером : 53:23:7302900:4452 :

Система координат МСК-53, зона 2

Зона № 2

Обозначение характерных точек контура	Содержатся в Едином государственном реестре недвижимости			Определены в ходе выполнения комплексных кадастровых работ			Метод определения координат	Формулы, примененные для расчета средней квадратической погрешности определения координат характерных точек (Mt), м, с подставленными в такие формулы значениями и итоговые (вычисленные) значения Mt, м
	Координаты, м		Радиус, м	Координаты, м		Радиус, м		
	X	Y	R	X	Y	R		
1	2	3	4	5	6	7	8	9
								-
н62О	-	-	-	579303.93	2181864.32	-	-	-
н63О	-	-	-	579310.51	2181865.17	-	-	-
н64О	-	-	-	579310.35	2181865.97	-	-	-
н65О	-	-	-	579310.03	2181869.12	-	-	-
н66О	-	-	-	579303.44	2181868.06	-	-	-
н62О	-	-	-	579303.93	2181864.32	-	-	-

2. Сведения о характеристиках объекта недвижимости с кадастровым номером : 53:23:7302900:4452 :

№ п/п	Наименование характеристики	Значение характеристики
1	2	3
1.	Вид объекта недвижимости	здание
2.	Ранее присвоенный государственный учетный номер (инвентарный) здания, сооружения, объекта незавершенного строительства	-
3.	Кадастровый номер земельного участка (земельных участков), в границах которого (которых) расположены здание, сооружение, объект незавершенного строительства	53:23:7302900:89
4.	Уникальный учетный номер кадастрового квартала, в границах которого расположены здание, сооружение, объект незавершенного строительства	53:23:7302900
5.	Адрес здания, сооружения, объекта незавершенного строительства	Российская Федерация, Новгородская область, город Великий Новгород
5.1.	Сведения о местоположении здания, сооружения, объекта незавершенного строительства (при отсутствии адреса) в структурированном в соответствии с федеральной информационной адресной системой виде	-
5.2.	Дополнительные сведения о местоположении	-
6.	Иные сведения	-

3. Пояснения к сведениям об объекте недвижимости с кадастровым номером 53:23:7302900:4452 :

1.	-
----	---

Описание местоположения зданий, сооружений, объектов незавершенного строительства на земельном участке

1. Сведения о характерных точках контура объекта недвижимости с кадастровым номером : 53:23:7302900:4453 :

Система координат МСК-53, зона 2

Зона № 2

Обозначение характерных точек контура	Содержатся в Едином государственном реестре недвижимости			Определены в ходе выполнения комплексных кадастровых работ			Метод определения координат	Формулы, примененные для расчета средней квадратической погрешности определения координат характерных точек (Mt), м, с подставленными в такие формулы значениями и итоговые (вычисленные) значения Mt, м
	Координаты, м		Радиус, м	Координаты, м		Радиус, м		
	X	Y	R	X	Y	R		
1	2	3	4	5	6	7	8	9
								-
н42О	-	-	-	579547.69	2181567.35	-	-	-
н43О	-	-	-	579553.69	2181569.73	-	-	-
н41О	-	-	-	579552.22	2181573.20	-	-	-
н40О	-	-	-	579546.22	2181570.82	-	-	-
н42О	-	-	-	579547.69	2181567.35	-	-	-

2. Сведения о характеристиках объекта недвижимости с кадастровым номером : 53:23:7302900:4453 :

№ п/п	Наименование характеристики	Значение характеристики
1	2	3
1.	Вид объекта недвижимости	здание
2.	Ранее присвоенный государственный учетный номер (инвентарный) здания, сооружения, объекта незавершенного строительства	-
3.	Кадастровый номер земельного участка (земельных участков), в границах которого (которых) расположены здание, сооружение, объект незавершенного строительства	53:23:7302900:75
4.	Уникальный учетный номер кадастрового квартала, в границах которого расположены здание, сооружение, объект незавершенного строительства	53:23:7302900
5.	Адрес здания, сооружения, объекта незавершенного строительства	Российская Федерация, Новгородская область, город Великий Новгород, улица Большая Московская
5.1.	Сведения о местоположении здания, сооружения, объекта незавершенного строительства (при отсутствии адреса) в структурированном в соответствии с федеральной информационной адресной системой виде	-
5.2.	Дополнительные сведения о местоположении	-
6.	Иные сведения	-

3. Пояснения к сведениям об объекте недвижимости с кадастровым номером 53:23:7302900:4453 :

1.	-
----	---

Описание местоположения зданий, сооружений, объектов незавершенного строительства на земельном участке

1. Сведения о характерных точках контура объекта недвижимости с кадастровым номером : 53:23:7302900:4454 :

Система координат МСК-53, зона 2

Зона № 2

Обозначение характерных точек контура	Содержатся в Едином государственном реестре недвижимости			Определены в ходе выполнения комплексных кадастровых работ			Метод определения координат	Формулы, примененные для расчета средней квадратической погрешности определения координат характерных точек (Mt), м, с подставленными в такие формулы значениями и итоговые (вычисленные) значения Mt, м
	Координаты, м		Радиус, м	Координаты, м		Радиус, м		
	X	Y	R	X	Y	R		
1	2	3	4	5	6	7	8	9
								-
815	-	-	-	579325.37	2181859.91	-	-	-
814	-	-	-	579328.86	2181860.39	-	-	-
н73О	-	-	-	579328.02	2181866.66	-	-	-
н72О	-	-	-	579324.55	2181866.13	-	-	-
815	-	-	-	579325.37	2181859.91	-	-	-

2. Сведения о характеристиках объекта недвижимости с кадастровым номером : 53:23:7302900:4454 :

№ п/п	Наименование характеристики	Значение характеристики
1	2	3
1.	Вид объекта недвижимости	здание
2.	Ранее присвоенный государственный учетный номер (инвентарный) здания, сооружения, объекта незавершенного строительства	-
3.	Кадастровый номер земельного участка (земельных участков), в границах которого (которых) расположены здание, сооружение, объект незавершенного строительства	53:23:7302900:96
4.	Уникальный учетный номер кадастрового квартала, в границах которого расположены здание, сооружение, объект незавершенного строительства	53:23:7302900
5.	Адрес здания, сооружения, объекта незавершенного строительства	Российская Федерация, Новгородская область, г.о. Великий Новгород, город Великий Новгород, территория Комплекс гаражей по ул. Рахманинова
5.1.	Сведения о местоположении здания, сооружения, объекта незавершенного строительства (при отсутствии адреса) в структурированном в соответствии с федеральной информационной адресной системой виде	-
5.2.	Дополнительные сведения о местоположении	-
6.	Иные сведения	-

3. Пояснения к сведениям об объекте недвижимости с кадастровым номером 53:23:7302900:4454 :

1.	-
----	---

Описание местоположения зданий, сооружений, объектов незавершенного строительства на земельном участке

1. Сведения о характерных точках контура объекта недвижимости с кадастровым номером : 53:23:7302900:4455 :

Система координат МСК-53, зона 2

Зона № 2

Обозначение характерных точек контура	Содержатся в Едином государственном реестре недвижимости			Определены в ходе выполнения комплексных кадастровых работ			Метод определения координат	Формулы, примененные для расчета средней квадратической погрешности определения координат характерных точек (Mt), м, с подставленными в такие формулы значениями и итоговые (вычисленные) значения Mt, м
	Координаты, м		Радиус, м	Координаты, м		Радиус, м		
	X	Y	R	X	Y	R		
1	2	3	4	5	6	7	8	9
								-
н91О	-	-	-	579362.66	2181890.82	-	-	-
н90О	-	-	-	579365.26	2181891.02	-	-	-
н144О	-	-	-	579365.96	2181891.14	-	-	-
н145О	-	-	-	579364.94	2181896.90	-	-	-
н143О	-	-	-	579361.81	2181896.59	-	-	-
н91О	-	-	-	579362.66	2181890.82	-	-	-

2. Сведения о характеристиках объекта недвижимости с кадастровым номером : 53:23:7302900:4455 :

№ п/п	Наименование характеристики	Значение характеристики
1	2	3
1.	Вид объекта недвижимости	здание
2.	Ранее присвоенный государственный учетный номер (инвентарный) здания, сооружения, объекта незавершенного строительства	-
3.	Кадастровый номер земельного участка (земельных участков), в границах которого (которых) расположены здание, сооружение, объект незавершенного строительства	53:23:7302900:141
4.	Уникальный учетный номер кадастрового квартала, в границах которого расположены здание, сооружение, объект незавершенного строительства	53:23:7302900
5.	Адрес здания, сооружения, объекта незавершенного строительства	Российская Федерация, Новгородская область, г.о. Великий Новгород, город Великий Новгород, территория Комплекс гаражей по ул. Рахманинова
5.1.	Сведения о местоположении здания, сооружения, объекта незавершенного строительства (при отсутствии адреса) в структурированном в соответствии с федеральной информационной адресной системой виде	-
5.2.	Дополнительные сведения о местоположении	-
6.	Иные сведения	-

3. Пояснения к сведениям об объекте недвижимости с кадастровым номером 53:23:7302900:4455 :

1.	-
----	---

Описание местоположения зданий, сооружений, объектов незавершенного строительства на земельном участке

1. Сведения о характерных точках контура объекта недвижимости с кадастровым номером : 53:23:7302900:4456 :

Система координат МСК-53, зона 2

Зона № 2

Обозначение характерных точек контура	Содержатся в Едином государственном реестре недвижимости			Определены в ходе выполнения комплексных кадастровых работ			Метод определения координат	Формулы, примененные для расчета средней квадратической погрешности определения координат характерных точек (Mt), м, с подставленными в такие формулы значениями и итоговые (вычисленные) значения Mt, м
	Координаты, м		Радиус, м	Координаты, м		Радиус, м		
	X	Y	R	X	Y	R		
1	2	3	4	5	6	7	8	9
								-
н101О	-	-	-	579344.74	2181882.37	-	-	-
н99О	-	-	-	579348.24	2181882.84	-	-	-
н100О	-	-	-	579347.35	2181888.87	-	-	-
н102О	-	-	-	579343.85	2181888.42	-	-	-
н101О	-	-	-	579344.74	2181882.37	-	-	-

2. Сведения о характеристиках объекта недвижимости с кадастровым номером : 53:23:7302900:4456 :

№ п/п	Наименование характеристики	Значение характеристики
1	2	3
1.	Вид объекта недвижимости	здание
2.	Ранее присвоенный государственный учетный номер (инвентарный) здания, сооружения, объекта незавершенного строительства	-
3.	Кадастровый номер земельного участка (земельных участков), в границах которого (которых) расположены здание, сооружение, объект незавершенного строительства	53:23:7302900:113
4.	Уникальный учетный номер кадастрового квартала, в границах которого расположены здание, сооружение, объект незавершенного строительства	53:23:7302900
5.	Адрес здания, сооружения, объекта незавершенного строительства	Российская Федерация, Новгородская область, город Великий Новгород, улица Рахманинова, гараж 25
5.1.	Сведения о местоположении здания, сооружения, объекта незавершенного строительства (при отсутствии адреса) в структурированном в соответствии с федеральной информационной адресной системой виде	-
5.2.	Дополнительные сведения о местоположении	-
6.	Иные сведения	-

3. Пояснения к сведениям об объекте недвижимости с кадастровым номером 53:23:7302900:4456 :

1.	-
----	---

**Описание местоположения зданий, сооружений,
объектов незавершенного строительства на земельном участке**

1. Сведения о характерных точках контура объекта недвижимости с кадастровым номером : 53:23:7302900:1875 :

Система координат МСК-53, зона 2

Зона № 2

Обозначение характерных точек контура	Содержатся в Едином государственном реестре недвижимости			Определены в ходе выполнения комплексных кадастровых работ			Метод опреде ления коор динат	Формулы, примененные для расчета средней квадратической погрешности определения координат характерных точек (Mt), м, с подставленными в такие формулы значениями и итоговые (вычисленные) значения Mt, м
	Координаты, м		Ради ус, м	Координаты, м		Ради ус, м		
	X	Y	R	X	Y	R		
1	2	3	4	5	6	7	8	9
								-
н1790	-	-	-	579743.39	2181624.00	-	-	-
н1800	-	-	-	579737.65	2181638.81	-	-	-
н1810	-	-	-	579736.32	2181641.96	-	-	-
н1820	-	-	-	579729.76	2181658.47	-	-	-
н1830	-	-	-	579727.33	2181664.79	-	-	-
н1840	-	-	-	579724.76	2181671.13	-	-	-
н1850	-	-	-	579722.24	2181677.47	-	-	-
н1860	-	-	-	579719.71	2181683.81	-	-	-
н1870	-	-	-	579717.90	2181688.52	-	-	-
н1880	-	-	-	579712.25	2181686.32	-	-	-
н1890	-	-	-	579709.65	2181692.77	-	-	-
н1900	-	-	-	579707.10	2181699.29	-	-	-
н1910	-	-	-	579704.45	2181705.80	-	-	-
н1920	-	-	-	579701.86	2181712.53	-	-	-
н1930	-	-	-	579699.75	2181717.70	-	-	-
н1940	-	-	-	579697.60	2181723.16	-	-	-
н1950	-	-	-	579695.44	2181728.62	-	-	-
н1960	-	-	-	579693.11	2181734.53	-	-	-
н1970	-	-	-	579690.82	2181740.13	-	-	-
н1980	-	-	-	579690.62	2181740.43	-	-	-
н1990	-	-	-	579688.84	2181744.88	-	-	-
н2000	-	-	-	579686.89	2181749.90	-	-	-
н2010	-	-	-	579681.28	2181747.75	-	-	-
н2020	-	-	-	579679.55	2181752.21	-	-	-
н2030	-	-	-	579677.71	2181756.93	-	-	-
н2040	-	-	-	579675.91	2181761.64	-	-	-
н2050	-	-	-	579674.05	2181766.29	-	-	-
н2060	-	-	-	579672.26	2181770.93	-	-	-
н2070	-	-	-	579670.44	2181775.56	-	-	-
н2080	-	-	-	579668.59	2181780.18	-	-	-

1. Сведения о характерных точках контура объекта недвижимости с кадастровым номером : 53:23:7302900:1875 :

Система координат МСК-53, зона 2

Зона № 2

Обозначение характерных точек контура	Содержатся в Едином государственном реестре недвижимости			Определены в ходе выполнения комплексных кадастровых работ			Метод определения координат	Формулы, примененные для расчета средней квадратической погрешности определения координат характерных точек (Mt), м, с подставленными в такие формулы значениями и итоговые (вычисленные) значения Mt, м
	Координаты, м		Радиус, м	Координаты, м		Радиус, м		
	X	Y	R	X	Y	R		
1	2	3	4	5	6	7	8	9
н2090	-	-	-	579667.10	2181784.02	-	-	-
н2100	-	-	-	579664.64	2181790.47	-	-	-
н2110	-	-	-	579659.19	2181788.31	-	-	-
н2120	-	-	-	579652.69	2181785.73	-	-	-
н2130	-	-	-	579653.57	2181783.52	-	-	-
н2140	-	-	-	579655.06	2181779.70	-	-	-
н2150	-	-	-	579655.52	2181778.53	-	-	-
н2160	-	-	-	579657.56	2181773.53	-	-	-
н2170	-	-	-	579659.55	2181768.54	-	-	-
н2180	-	-	-	579660.23	2181766.74	-	-	-
н2190	-	-	-	579661.53	2181763.54	-	-	-
н2200	-	-	-	579663.52	2181758.38	-	-	-
н2210	-	-	-	579665.57	2181753.24	-	-	-
н2220	-	-	-	579667.59	2181748.26	-	-	-
н2230	-	-	-	579669.92	2181742.39	-	-	-
н2240	-	-	-	579670.40	2181742.56	-	-	-
н2250	-	-	-	579669.98	2181743.58	-	-	-
н2260	-	-	-	579670.31	2181743.73	-	-	-
н2270	-	-	-	579674.97	2181745.61	-	-	-
н2280	-	-	-	579676.54	2181741.72	-	-	-
н2290	-	-	-	579677.08	2181740.23	-	-	-
н2300	-	-	-	579677.34	2181739.84	-	-	-
н2310	-	-	-	579678.70	2181736.41	-	-	-
н2320	-	-	-	579680.85	2181730.98	-	-	-
н2330	-	-	-	579683.00	2181725.52	-	-	-
н2340	-	-	-	579685.14	2181720.16	-	-	-
н2350	-	-	-	579687.26	2181714.79	-	-	-
н2360	-	-	-	579689.40	2181709.43	-	-	-
н2370	-	-	-	579691.53	2181704.06	-	-	-
н2380	-	-	-	579693.66	2181698.70	-	-	-
н2390	-	-	-	579695.79	2181693.33	-	-	-
н2400	-	-	-	579697.94	2181687.94	-	-	-
н2410	-	-	-	579700.75	2181680.59	-	-	-
н2420	-	-	-	579701.24	2181680.76	-	-	-

1. Сведения о характерных точках контура объекта недвижимости с кадастровым номером : 53:23:7302900:1875 :

Система координат МСК-53, зона 2

Зона № 2

Обозначение характерных точек контура	Содержатся в Едином государственном реестре недвижимости			Определены в ходе выполнения комплексных кадастровых работ			Метод определения координат	Формулы, примененные для расчета средней квадратической погрешности определения координат характерных точек (Mt), м, с подставленными в такие формулы значениями и итоговые (вычисленные) значения Mt, м
	Координаты, м		Радиус, м	Координаты, м		Радиус, м		
	X	Y	R	X	Y	R		
1	2	3	4	5	6	7	8	9
н243О	-	-	-	579700.82	2181681.72	-	-	-
н244О	-	-	-	579702.97	2181682.65	-	-	-
н245О	-	-	-	579703.65	2181682.93	-	-	-
н246О	-	-	-	579706.08	2181683.91	-	-	-
н247О	-	-	-	579706.44	2181683.09	-	-	-
н248О	-	-	-	579707.65	2181683.51	-	-	-
н249О	-	-	-	579708.54	2181681.41	-	-	-
н250О	-	-	-	579707.34	2181680.97	-	-	-
н251О	-	-	-	579708.63	2181677.84	-	-	-
н252О	-	-	-	579710.43	2181673.26	-	-	-
н253О	-	-	-	579712.18	2181668.67	-	-	-
н254О	-	-	-	579714.15	2181663.88	-	-	-
н255О	-	-	-	579715.29	2181664.31	-	-	-
н256О	-	-	-	579716.42	2181661.45	-	-	-
н257О	-	-	-	579715.25	2181661.03	-	-	-
н258О	-	-	-	579715.55	2181660.23	-	-	-
н259О	-	-	-	579717.39	2181655.50	-	-	-
н260О	-	-	-	579719.29	2181650.76	-	-	-
н261О	-	-	-	579721.18	2181646.02	-	-	-
н262О	-	-	-	579722.54	2181642.61	-	-	-
н263О	-	-	-	579723.56	2181643.05	-	-	-
н264О	-	-	-	579724.24	2181641.52	-	-	-
н265О	-	-	-	579725.04	2181639.50	-	-	-
н266О	-	-	-	579723.86	2181638.99	-	-	-
н267О	-	-	-	579731.61	2181619.28	-	-	-
н268О	-	-	-	579732.13	2181619.51	-	-	-
н269О	-	-	-	579731.58	2181620.82	-	-	-
н270О	-	-	-	579736.49	2181622.78	-	-	-
н271О	-	-	-	579737.04	2181621.46	-	-	-
н179О	-	-	-	579743.39	2181624.00	-	-	-

2. Сведения о характеристиках объекта недвижимости с кадастровым номером : 53:23:7302900:1875 :

№ п/п	Наименование характеристики	Значение характеристики
1	2	3
1.	Вид объекта недвижимости	здание
2.	Ранее присвоенный государственный учетный номер (инвентарный) здания, сооружения, объекта незавершенного строительства	-
3.	Кадастровый номер земельного участка (земельных участков), в границах которого (которых) расположены здание, сооружение, объект незавершенного строительства	53:23:7302900:1
4.	Уникальный учетный номер кадастрового квартала, в границах которого расположены здание, сооружение, объект незавершенного строительства	53:23:7302900
5.	Адрес здания, сооружения, объекта незавершенного строительства	Российская Федерация, Новгородская область, город Великий Новгород, улица Державина, дом 4, корпус 1
5.1.	Сведения о местоположении здания, сооружения, объекта незавершенного строительства (при отсутствии адреса) в структурированном в соответствии с федеральной информационной адресной системой виде	-
5.2.	Дополнительные сведения о местоположении	-
6.	Иные сведения	-

3. Пояснения к сведениям об объекте недвижимости с кадастровым номером 53:23:7302900:1875 :

1.	-
----	---

Описание местоположения зданий, сооружений, объектов незавершенного строительства на земельном участке

1. Сведения о характерных точках контура объекта недвижимости с кадастровым номером : 53:23:7302900:265 :

Система координат МСК-53, зона 2

Зона № 2

Обозначение характерных точек контура	Содержатся в Едином государственном реестре недвижимости			Определены в ходе выполнения комплексных кадастровых работ			Метод опреде ления коор динат	Формулы, примененные для расчета средней квадратической погрешности определения координат характерных точек (M _t), м, с подставленными в такие формулы значениями и итоговые (вычисленные) значения M _t , м
	Координаты, м		Ради ус, м	Координаты, м		Ради ус, м		
	X	Y	R	X	Y	R		
1	2	3	4	5	6	7	8	9
								-
н2720	-	-	-	579762.16	2181575.04	-	-	-
н2730	-	-	-	579761.97	2181575.49	-	-	-
н2740	-	-	-	579760.70	2181574.96	-	-	-
н2750	-	-	-	579758.57	2181580.25	-	-	-
н2760	-	-	-	579759.91	2181580.82	-	-	-
н2770	-	-	-	579759.72	2181581.24	-	-	-
н2780	-	-	-	579758.38	2181580.70	-	-	-
н2790	-	-	-	579753.95	2181591.39	-	-	-
н2800	-	-	-	579753.70	2181591.29	-	-	-
н2810	-	-	-	579754.31	2181589.78	-	-	-
н2820	-	-	-	579749.06	2181587.62	-	-	-
н2830	-	-	-	579748.46	2181588.97	-	-	-
н2840	-	-	-	579748.14	2181588.86	-	-	-
н2850	-	-	-	579748.75	2181587.49	-	-	-
н2860	-	-	-	579743.58	2181585.34	-	-	-
н2870	-	-	-	579743.04	2181586.69	-	-	-
н2880	-	-	-	579742.60	2181586.49	-	-	-
н2890	-	-	-	579743.12	2181585.19	-	-	-
н2900	-	-	-	579740.77	2181584.22	-	-	-
н2910	-	-	-	579740.14	2181585.66	-	-	-
н2920	-	-	-	579739.76	2181585.49	-	-	-
н2930	-	-	-	579740.36	2181584.04	-	-	-
н2940	-	-	-	579736.64	2181582.47	-	-	-
н2950	-	-	-	579736.01	2181583.90	-	-	-
н2960	-	-	-	579735.66	2181583.72	-	-	-
н2970	-	-	-	579736.27	2181582.29	-	-	-
н2980	-	-	-	579729.13	2181579.27	-	-	-
н2990	-	-	-	579728.84	2181579.97	-	-	-
н3000	-	-	-	579726.76	2181585.01	-	-	-
н3010	-	-	-	579727.82	2181585.48	-	-	-

1. Сведения о характерных точках контура объекта недвижимости с кадастровым номером : 53:23:7302900:265 :

Система координат МСК-53, зона 2

Зона № 2

Обозначение характерных точек контура	Содержатся в Едином государственном реестре недвижимости			Определены в ходе выполнения комплексных кадастровых работ			Метод определения координат	Формулы, примененные для расчета средней квадратической погрешности определения координат характерных точек (Mt), м, с подставленными в такие формулы значениями и итоговые (вычисленные) значения Mt, м
	Координаты, м		Радиус, м	Координаты, м		Радиус, м		
	X	Y	R	X	Y	R		
1	2	3	4	5	6	7	8	9
н302О	-	-	-	579727.65	2181585.86	-	-	-
н303О	-	-	-	579726.56	2181585.39	-	-	-
н304О	-	-	-	579722.20	2181595.90	-	-	-
н305О	-	-	-	579721.79	2181595.74	-	-	-
н306О	-	-	-	579722.21	2181594.70	-	-	-
н307О	-	-	-	579717.19	2181592.56	-	-	-
н308О	-	-	-	579716.68	2181593.79	-	-	-
н309О	-	-	-	579716.19	2181593.55	-	-	-
н310О	-	-	-	579716.72	2181592.36	-	-	-
н311О	-	-	-	579711.50	2181590.13	-	-	-
н312О	-	-	-	579711.02	2181591.30	-	-	-
н313О	-	-	-	579710.54	2181591.09	-	-	-
н314О	-	-	-	579710.99	2181589.96	-	-	-
н315О	-	-	-	579708.68	2181588.97	-	-	-
н316О	-	-	-	579708.08	2181590.32	-	-	-
н317О	-	-	-	579707.62	2181590.11	-	-	-
н318О	-	-	-	579708.16	2181588.84	-	-	-
н319О	-	-	-	579706.45	2181588.18	-	-	-
н320О	-	-	-	579694.19	2181582.79	-	-	-
н321О	-	-	-	579694.38	2181582.32	-	-	-
н322О	-	-	-	579695.50	2181582.81	-	-	-
н323О	-	-	-	579697.53	2181577.60	-	-	-
н324О	-	-	-	579696.42	2181577.05	-	-	-
н325О	-	-	-	579701.02	2181565.51	-	-	-
н326О	-	-	-	579701.43	2181565.63	-	-	-
н327О	-	-	-	579700.99	2181566.80	-	-	-
н328О	-	-	-	579707.15	2181569.33	-	-	-
н329О	-	-	-	579714.96	2181572.86	-	-	-
н330О	-	-	-	579715.31	2181572.09	-	-	-
н331О	-	-	-	579715.00	2181571.92	-	-	-
н332О	-	-	-	579715.28	2181571.27	-	-	-
н333О	-	-	-	579717.99	2181572.46	-	-	-
н334О	-	-	-	579717.12	2181574.50	-	-	-
н335О	-	-	-	579725.62	2181578.10	-	-	-

1. Сведения о характерных точках контура объекта недвижимости с кадастровым номером : 53:23:7302900:265 :

Система координат МСК-53, зона 2

Зона № 2

Обозначение характерных точек контура	Содержатся в Едином государственном реестре недвижимости			Определены в ходе выполнения комплексных кадастровых работ			Метод определения координат	Формулы, примененные для расчета средней квадратической погрешности определения координат характерных точек (Mt), м, с подставленными в такие формулы значениями и итоговые (вычисленные) значения Mt, м
	Координаты, м		Радиус, м	Координаты, м		Радиус, м		
	X	Y	R	X	Y	R		
1	2	3	4	5	6	7	8	9
н336О	-	-	-	579732.73	2181560.52	-	-	-
н337О	-	-	-	579733.31	2181560.75	-	-	-
н338О	-	-	-	579732.48	2181562.85	-	-	-
н339О	-	-	-	579749.14	2181569.76	-	-	-
н340О	-	-	-	579750.02	2181567.64	-	-	-
н341О	-	-	-	579750.53	2181567.87	-	-	-
н342О	-	-	-	579749.68	2181569.95	-	-	-
н272О	-	-	-	579762.16	2181575.04	-	-	-

2. Сведения о характеристиках объекта недвижимости с кадастровым номером : 53:23:7302900:265 :

№ п/п	Наименование характеристики	Значение характеристики
1	2	3
1.	Вид объекта недвижимости	здание
2.	Ранее присвоенный государственный учетный номер (инвентарный) здания, сооружения, объекта незавершенного строительства	-
3.	Кадастровый номер земельного участка (земельных участков), в границах которого (которых) расположены здание, сооружение, объект незавершенного строительства	53:23:7302900:33
4.	Уникальный учетный номер кадастрового квартала, в границах которого расположены здание, сооружение, объект незавершенного строительства	53:23:7302900
5.	Адрес здания, сооружения, объекта незавершенного строительства	Российская Федерация, Новгородская область, город Великий Новгород, улица Большая Московская, дом 116/2
5.1.	Сведения о местоположении здания, сооружения, объекта незавершенного строительства (при отсутствии адреса) в структурированном в соответствии с федеральной информационной адресной системой виде	-
5.2.	Дополнительные сведения о местоположении	-
6.	Иные сведения	-

3. Пояснения к сведениям об объекте недвижимости с кадастровым номером 53:23:7302900:265 :

1.	-
----	---

**Описание местоположения зданий, сооружений,
объектов незавершенного строительства на земельном участке**

1. Сведения о характерных точках контура объекта недвижимости с кадастровым номером : 53:23:7302900:261 :

Система координат МСК-53, зона 2

Зона № 2

Обозначение характерных точек контура	Содержатся в Едином государственном реестре недвижимости			Определены в ходе выполнения комплексных кадастровых работ			Метод определения координат	Формулы, примененные для расчета средней квадратической погрешности определения координат характерных точек (Mt), м, с подставленными в такие формулы значениями и итоговые (вычисленные) значения Mt, м
	Координаты, м		Радиус, м	Координаты, м		Радиус, м		
	X	Y	R	X	Y	R		
1	2	3	4	5	6	7	8	9
								-
н343О	-	-	-	579706.47	2181553.01	-	-	-
н344О	-	-	-	579707.88	2181549.50	-	-	-
н345О	-	-	-	579711.22	2181541.64	-	-	-
н346О	-	-	-	579708.22	2181540.32	-	-	-
н347О	-	-	-	579620.85	2181505.33	-	-	-
н348О	-	-	-	579616.24	2181517.06	-	-	-
н349О	-	-	-	579706.27	2181553.50	-	-	-
н343О	-	-	-	579706.47	2181553.01	-	-	-

2. Сведения о характеристиках объекта недвижимости с кадастровым номером : 53:23:7302900:261 :

№ п/п	Наименование характеристики	Значение характеристики
1	2	3
1.	Вид объекта недвижимости	здание
2.	Ранее присвоенный государственный учетный номер (инвентарный) здания, сооружения, объекта незавершенного строительства	-
3.	Кадастровый номер земельного участка (земельных участков), в границах которого (которых) расположены здание, сооружение, объект незавершенного строительства	53:23:7302900:34
4.	Уникальный учетный номер кадастрового квартала, в границах которого расположены здание, сооружение, объект незавершенного строительства	53:23:7302900
5.	Адрес здания, сооружения, объекта незавершенного строительства	Российская Федерация, 173020, Новгородская область, город Великий Новгород, улица Большая Московская, дом 114, корпус 1
5.1.	Сведения о местоположении здания, сооружения, объекта незавершенного строительства (при отсутствии адреса) в структурированном в соответствии с федеральной информационной адресной системой виде	-
5.2.	Дополнительные сведения о местоположении	-
6.	Иные сведения	-

3. Пояснения к сведениям об объекте недвижимости с кадастровым номером 53:23:7302900:261 :

1.

-

**Описание местоположения зданий, сооружений,
объектов незавершенного строительства на земельном участке**

1. Сведения о характерных точках контура объекта недвижимости с кадастровым номером : 53:23:7302900:2342 :

Система координат МСК-53, зона 2

Зона № 2

Обозначение характерных точек контура	Содержатся в Едином государственном реестре недвижимости			Определены в ходе выполнения комплексных кадастровых работ			Метод определения координат	Формулы, примененные для расчета средней квадратической погрешности определения координат характерных точек (Mt), м, с подставленными в такие формулы значениями и итоговые (вычисленные) значения Mt, м
	Координаты, м		Радиус, м	Координаты, м		Радиус, м		
	X	Y	R	X	Y	R		
1	2	3	4	5	6	7	8	9
								-
н3500	-	-	-	579672.76	2181581.83	-	-	-
н3510	-	-	-	579668.12	2181593.94	-	-	-
н3520	-	-	-	579602.57	2181567.44	-	-	-
н3530	-	-	-	579607.05	2181555.46	-	-	-
н3500	-	-	-	579672.76	2181581.83	-	-	-

2. Сведения о характеристиках объекта недвижимости с кадастровым номером : 53:23:7302900:2342 :

№ п/п	Наименование характеристики	Значение характеристики
1	2	3
1.	Вид объекта недвижимости	здание
2.	Ранее присвоенный государственный учетный номер (инвентарный) здания, сооружения, объекта незавершенного строительства	-
3.	Кадастровый номер земельного участка (земельных участков), в границах которого (которых) расположены здание, сооружение, объект незавершенного строительства	53:23:7302900:8
4.	Уникальный учетный номер кадастрового квартала, в границах которого расположены здание, сооружение, объект незавершенного строительства	53:23:7302900
5.	Адрес здания, сооружения, объекта незавершенного строительства	Российская Федерация, Новгородская область, город Великий Новгород, улица Большая Московская, дом 114, корпус 2
5.1.	Сведения о местоположении здания, сооружения, объекта незавершенного строительства (при отсутствии адреса) в структурированном в соответствии с федеральной информационной адресной системой виде	-
5.2.	Дополнительные сведения о местоположении	-
6.	Иные сведения	-

3. Пояснения к сведениям об объекте недвижимости с кадастровым номером 53:23:7302900:2342 :

1.	-
----	---

Описание местоположения зданий, сооружений, объектов незавершенного строительства на земельном участке

1. Сведения о характерных точках контура объекта недвижимости с кадастровым номером : 53:23:7302900:264 :

Система координат МСК-53, зона 2

Зона № 2

Обозначение характерных точек контура	Содержатся в Едином государственном реестре недвижимости			Определены в ходе выполнения комплексных кадастровых работ			Метод определения координат	Формулы, примененные для расчета средней квадратической погрешности определения координат характерных точек (Mt), м, с подставленными в такие формулы значениями и итоговые (вычисленные) значения Mt, м
	Координаты, м		Радиус, м	Координаты, м		Радиус, м		
	X	Y	R	X	Y	R		
1	2	3	4	5	6	7	8	9
								-
н354О	-	-	-	579654.12	2181633.48	-	-	-
н355О	-	-	-	579653.89	2181633.98	-	-	-
н356О	-	-	-	579651.90	2181638.85	-	-	-
н357О	-	-	-	579649.01	2181645.89	-	-	-
н358О	-	-	-	579642.98	2181643.60	-	-	-
н359О	-	-	-	579636.87	2181641.32	-	-	-
н360О	-	-	-	579636.65	2181641.23	-	-	-
н361О	-	-	-	579630.75	2181639.03	-	-	-
н362О	-	-	-	579628.04	2181637.96	-	-	-
н363О	-	-	-	579604.79	2181628.57	-	-	-
н364О	-	-	-	579581.48	2181619.34	-	-	-
н365О	-	-	-	579586.36	2181606.95	-	-	-
н354О	-	-	-	579654.12	2181633.48	-	-	-

2. Сведения о характеристиках объекта недвижимости с кадастровым номером : 53:23:7302900:264 :

№ п/п	Наименование характеристики	Значение характеристики
1	2	3
1.	Вид объекта недвижимости	здание
2.	Ранее присвоенный государственный учетный номер (инвентарный) здания, сооружения, объекта незавершенного строительства	-
3.	Кадастровый номер земельного участка (земельных участков), в границах которого (которых) расположены здание, сооружение, объект незавершенного строительства	53:23:7302900:9
4.	Уникальный учетный номер кадастрового квартала, в границах которого расположены здание, сооружение, объект незавершенного строительства	53:23:7302900
5.	Адрес здания, сооружения, объекта незавершенного строительства	Российская Федерация, Новгородская область, город Великий Новгород, улица Большая Московская, дом 114, корпус 3

2. Сведения о характеристиках объекта недвижимости с кадастровым номером : 53:23:7302900:264 :

№ п/п	Наименование характеристики	Значение характеристики
1	2	3
5.1.	Сведения о местоположении здания, сооружения, объекта незавершенного строительства (при отсутствии адреса) в структурированном в соответствии с федеральной информационной адресной системой виде	-
5.2.	Дополнительные сведения о местоположении	-
6.	Иные сведения	-

3. Пояснения к сведениям об объекте недвижимости с кадастровым номером 53:23:7302900:264 :

1.	-
----	---

Описание местоположения зданий, сооружений, объектов незавершенного строительства на земельном участке

1. Сведения о характерных точках контура объекта недвижимости с кадастровым номером : 53:23:7302900:225 :

Система координат МСК-53, зона 2

Зона № 2

Обозначение характерных точек контура	Содержатся в Едином государственном реестре недвижимости			Определены в ходе выполнения комплексных кадастровых работ			Метод опреде ления коор динат	Формулы, примененные для расчета средней квадратической погрешности определения координат характерных точек (Mt), м, с подставленными в такие формулы значениями и итоговые (вычисленные) значения Mt, м
	Координаты, м		Ради ус, м	Координаты, м		Ради ус, м		
	X	Y	R	X	Y	R		
1	2	3	4	5	6	7	8	9
								-
н366О	-	-	-	579596.56	2181717.78	-	-	-
н367О	-	-	-	579600.65	2181719.31	-	-	-
н368О	-	-	-	579603.52	2181720.39	-	-	-
н369О	-	-	-	579605.02	2181716.69	-	-	-
н370О	-	-	-	579606.61	2181712.53	-	-	-
н371О	-	-	-	579608.23	2181708.38	-	-	-
н372О	-	-	-	579609.17	2181706.00	-	-	-
н373О	-	-	-	579604.09	2181704.03	-	-	-
н374О	-	-	-	579599.90	2181702.41	-	-	-
н375О	-	-	-	579598.16	2181701.72	-	-	-
н376О	-	-	-	579599.51	2181698.06	-	-	-
н377О	-	-	-	579601.06	2181694.13	-	-	-
н378О	-	-	-	579602.69	2181689.87	-	-	-
н379О	-	-	-	579606.78	2181691.43	-	-	-
н380О	-	-	-	579610.85	2181693.00	-	-	-
н381О	-	-	-	579614.91	2181694.63	-	-	-
н382О	-	-	-	579618.91	2181696.17	-	-	-
н383О	-	-	-	579620.16	2181696.66	-	-	-
н384О	-	-	-	579619.03	2181699.55	-	-	-
н385О	-	-	-	579617.39	2181703.63	-	-	-
н386О	-	-	-	579615.97	2181707.19	-	-	-
н387О	-	-	-	579614.90	2181709.83	-	-	-
н388О	-	-	-	579618.38	2181711.19	-	-	-
н389О	-	-	-	579620.99	2181712.30	-	-	-
н390О	-	-	-	579626.27	2181714.27	-	-	-
н391О	-	-	-	579624.32	2181719.41	-	-	-
н392О	-	-	-	579623.04	2181722.72	-	-	-
н393О	-	-	-	579621.95	2181725.60	-	-	-
н394О	-	-	-	579618.83	2181724.40	-	-	-
н395О	-	-	-	579614.70	2181722.86	-	-	-

1. Сведения о характерных точках контура объекта недвижимости с кадастровым номером : 53:23:7302900:225 :

Система координат МСК-53, зона 2

Зона № 2

Обозначение характерных точек контура	Содержатся в Едином государственном реестре недвижимости			Определены в ходе выполнения комплексных кадастровых работ			Метод определения координат	Формулы, примененные для расчета средней квадратической погрешности определения координат характерных точек (Mt), м, с подставленными в такие формулы значениями и итоговые (вычисленные) значения Mt, м
	Координаты, м		Радиус, м	Координаты, м		Радиус, м		
	X	Y	R	X	Y	R		
1	2	3	4	5	6	7	8	9
н396О	-	-	-	579610.67	2181721.28	-	-	-
н397О	-	-	-	579608.83	2181725.54	-	-	-
н398О	-	-	-	579607.10	2181729.72	-	-	-
н399О	-	-	-	579605.43	2181733.94	-	-	-
н400О	-	-	-	579604.53	2181736.15	-	-	-
н401О	-	-	-	579609.87	2181738.23	-	-	-
н402О	-	-	-	579614.31	2181739.92	-	-	-
н403О	-	-	-	579616.03	2181740.66	-	-	-
н404О	-	-	-	579614.81	2181743.58	-	-	-
н405О	-	-	-	579613.17	2181747.55	-	-	-
н406О	-	-	-	579611.58	2181751.53	-	-	-
н407О	-	-	-	579611.19	2181752.48	-	-	-
н408О	-	-	-	579607.12	2181750.79	-	-	-
н409О	-	-	-	579602.78	2181749.03	-	-	-
н410О	-	-	-	579600.17	2181747.95	-	-	-
н411О	-	-	-	579598.36	2181752.37	-	-	-
н412О	-	-	-	579596.90	2181756.07	-	-	-
н413О	-	-	-	579595.48	2181759.79	-	-	-
н414О	-	-	-	579595.00	2181761.04	-	-	-
н415О	-	-	-	579592.07	2181759.89	-	-	-
н416О	-	-	-	579587.91	2181758.38	-	-	-
н417О	-	-	-	579583.75	2181756.79	-	-	-
н418О	-	-	-	579579.59	2181755.23	-	-	-
н419О	-	-	-	579577.45	2181754.45	-	-	-
н420О	-	-	-	579578.81	2181750.75	-	-	-
н421О	-	-	-	579580.32	2181746.56	-	-	-
н422О	-	-	-	579581.81	2181742.52	-	-	-
н423О	-	-	-	579586.45	2181744.23	-	-	-
н424О	-	-	-	579591.13	2181746.03	-	-	-
н425О	-	-	-	579593.04	2181746.75	-	-	-
н426О	-	-	-	579594.99	2181741.89	-	-	-
н427О	-	-	-	579596.54	2181737.90	-	-	-
н428О	-	-	-	579598.22	2181733.91	-	-	-
н429О	-	-	-	579598.89	2181732.25	-	-	-

1. Сведения о характерных точках контура объекта недвижимости с кадастровым номером : 53:23:7302900:225 :

Система координат МСК-53, зона 2

Зона № 2

Обозначение характерных точек контура	Содержатся в Едином государственном реестре недвижимости			Определены в ходе выполнения комплексных кадастровых работ			Метод определения координат	Формулы, примененные для расчета средней квадратической погрешности определения координат характерных точек (Mt), м, с подставленными в такие формулы значениями и итоговые (вычисленные) значения Mt, м
	Координаты, м		Радиус, м	Координаты, м		Радиус, м		
	X	Y	R	X	Y	R		
1	2	3	4	5	6	7	8	9
н4300	-	-	-	579594.64	2181730.59	-	-	-
н4310	-	-	-	579590.35	2181728.89	-	-	-
н4320	-	-	-	579587.84	2181727.92	-	-	-
н4330	-	-	-	579589.10	2181724.61	-	-	-
н4340	-	-	-	579590.67	2181720.48	-	-	-
н4350	-	-	-	579592.30	2181716.22	-	-	-
н3660	-	-	-	579596.56	2181717.78	-	-	-

2. Сведения о характеристиках объекта недвижимости с кадастровым номером : 53:23:7302900:225 :

№ п/п	Наименование характеристики	Значение характеристики
1	2	3
1.	Вид объекта недвижимости	здание
2.	Ранее присвоенный государственный учетный номер (инвентарный) здания, сооружения, объекта незавершенного строительства	-
3.	Кадастровый номер земельного участка (земельных участков), в границах которого (которых) расположены здание, сооружение, объект незавершенного строительства	53:23:7302900:10
4.	Уникальный учетный номер кадастрового квартала, в границах которого расположены здание, сооружение, объект незавершенного строительства	53:23:7302900
5.	Адрес здания, сооружения, объекта незавершенного строительства	Российская Федерация, Новгородская область, город Великий Новгород, улица Державина, дом 4
5.1.	Сведения о местоположении здания, сооружения, объекта незавершенного строительства (при отсутствии адреса) в структурированном в соответствии с федеральной информационной адресной системой виде	-
5.2.	Дополнительные сведения о местоположении	-
6.	Иные сведения	-

3. Пояснения к сведениям об объекте недвижимости с кадастровым номером 53:23:7302900:225 :

1.	-
----	---

**Описание местоположения зданий, сооружений,
объектов незавершенного строительства на земельном участке**

**1. Сведения о характерных точках контура объекта недвижимости
с кадастровым номером : 53:23:7302900:3323 :**

Система координат МСК-53, зона 2

Зона № 2

Обозначение характерных точек контура	Содержатся в Едином государственном реестре недвижимости			Определены в ходе выполнения комплексных кадастровых работ			Метод опреде ления коор динат	Формулы, примененные для расчета средней квадратической погрешности определения координат характерных точек (M _t), м, с подставленными в такие формулы значениями и итоговые (вычисленные) значения M _t , м
	Координаты, м		Ради ус, м	Координаты, м		Ради ус, м		
	X	Y	R	X	Y	R		
1	2	3	4	5	6	7	8	9
								-
н4360	-	-	-	579596.23	2181923.61	-	-	-
н4370	-	-	-	579592.22	2181934.32	-	-	-
н4380	-	-	-	579591.71	2181934.11	-	-	-
н4390	-	-	-	579591.89	2181933.65	-	-	-
н4400	-	-	-	579589.32	2181932.73	-	-	-
н4410	-	-	-	579585.12	2181931.06	-	-	-
н4420	-	-	-	579586.28	2181928.10	-	-	-
н4430	-	-	-	579575.15	2181923.67	-	-	-
н4440	-	-	-	579574.31	2181925.76	-	-	-
н4450	-	-	-	579572.78	2181925.15	-	-	-
н4460	-	-	-	579572.60	2181925.61	-	-	-
н4470	-	-	-	579571.96	2181925.35	-	-	-
н4480	-	-	-	579575.84	2181915.59	-	-	-
н4490	-	-	-	579576.28	2181915.76	-	-	-
н4500	-	-	-	579576.14	2181916.13	-	-	-
н4510	-	-	-	579595.70	2181923.91	-	-	-
н4520	-	-	-	579595.87	2181923.47	-	-	-
н4360	-	-	-	579596.23	2181923.61	-	-	-

**2. Сведения о характеристиках объекта недвижимости
с кадастровым номером : 53:23:7302900:3323 :**

№ п/п	Наименование характеристики	Значение характеристики
1	2	3
1.	Вид объекта недвижимости	здание
2.	Ранее присвоенный государственный учетный номер (инвентарный) здания, сооружения, объекта незавершенного строительства	-
3.	Кадастровый номер земельного участка (земельных участков), в границах которого (которых) расположены здание, сооружение, объект незавершенного строительства	53:23:7302900:5, 53:23:7302900:6

2. Сведения о характеристиках объекта недвижимости с кадастровым номером : 53:23:7302900:3323 :

№ п/п	Наименование характеристики	Значение характеристики
1	2	3
4.	Уникальный учетный номер кадастрового квартала, в границах которого расположены здание, сооружение, объект незавершенного строительства	53:23:7302900
5.	Адрес здания, сооружения, объекта незавершенного строительства	Российская Федерация, Новгородская область, город Великий Новгород, улица Державина, дом 8а
5.1.	Сведения о местоположении здания, сооружения, объекта незавершенного строительства (при отсутствии адреса) в структурированном в соответствии с федеральной информационной адресной системой виде	-
5.2.	Дополнительные сведения о местоположении	-
6.	Иные сведения	-

3. Пояснения к сведениям об объекте недвижимости с кадастровым номером 53:23:7302900:3323 :

1.	-
----	---

**Описание местоположения зданий, сооружений,
объектов незавершенного строительства на земельном участке**

**1. Сведения о характерных точках контура объекта недвижимости
с кадастровым номером : 53:23:7302900:1874 :**

Система координат МСК-53, зона 2

Зона № 2

Обозначение характерных точек контура	Содержатся в Едином государственном реестре недвижимости			Определены в ходе выполнения комплексных кадастровых работ			Метод опреде ления коор динат	Формулы, примененные для расчета средней квадратической погрешности определения координат характерных точек (Mt), м, с подставленными в такие формулы значениями и итоговые (вычисленные) значения Mt, м
	Координаты, м		Ради ус, м	Координаты, м		Ради ус, м		
	X	Y	R	X	Y	R		
1	2	3	4	5	6	7	8	9
								-
н442О	-	-	-	579586.28	2181928.10	-	-	-
н441О	-	-	-	579585.12	2181931.06	-	-	-
н453О	-	-	-	579583.85	2181934.27	-	-	-
н454О	-	-	-	579560.71	2181992.98	-	-	-
н455О	-	-	-	579555.06	2181990.82	-	-	-
н456О	-	-	-	579530.24	2182054.96	-	-	-
н457О	-	-	-	579524.59	2182052.83	-	-	-
н458О	-	-	-	579509.18	2182093.18	-	-	-
н459О	-	-	-	579508.17	2182095.81	-	-	-
н460О	-	-	-	579496.50	2182091.18	-	-	-
н461О	-	-	-	579497.29	2182089.12	-	-	-
н462О	-	-	-	579513.57	2182046.60	-	-	-
н463О	-	-	-	579519.87	2182048.97	-	-	-
н464О	-	-	-	579543.90	2181984.88	-	-	-
н465О	-	-	-	579549.68	2181987.10	-	-	-
н444О	-	-	-	579574.31	2181925.76	-	-	-
н443О	-	-	-	579575.15	2181923.67	-	-	-
н442О	-	-	-	579586.28	2181928.10	-	-	-

**2. Сведения о характеристиках объекта недвижимости
с кадастровым номером : 53:23:7302900:1874 :**

№ п/п	Наименование характеристики	Значение характеристики
1	2	3
1.	Вид объекта недвижимости	здание
2.	Ранее присвоенный государственный учетный номер (инвентарный) здания, сооружения, объекта незавершенного строительства	-
3.	Кадастровый номер земельного участка (земельных участков), в границах которого (которых) расположены здание, сооружение, объект незавершенного строительства	53:23:7302900:5, 53:23:7302900:6

2. Сведения о характеристиках объекта недвижимости с кадастровым номером : 53:23:7302900:1874 :

№ п/п	Наименование характеристики	Значение характеристики
1	2	3
4.	Уникальный учетный номер кадастрового квартала, в границах которого расположены здание, сооружение, объект незавершенного строительства	53:23:7302900
5.	Адрес здания, сооружения, объекта незавершенного строительства	Российская Федерация, 173020, Новгородская область, город Великий Новгород, улица Державина, дом 8, корпус 1
5.1.	Сведения о местоположении здания, сооружения, объекта незавершенного строительства (при отсутствии адреса) в структурированном в соответствии с федеральной информационной адресной системой виде	-
5.2.	Дополнительные сведения о местоположении	-
6.	Иные сведения	-

3. Пояснения к сведениям об объекте недвижимости с кадастровым номером 53:23:7302900:1874 :

1.	-
----	---

**Описание местоположения зданий, сооружений,
объектов незавершенного строительства на земельном участке**

1. Сведения о характерных точках контура объекта недвижимости с кадастровым номером : 53:23:7302900:256 :

Система координат МСК-53, зона 2

Зона № 2

Обозначение характерных точек контура	Содержатся в Едином государственном реестре недвижимости			Определены в ходе выполнения комплексных кадастровых работ			Метод определения координат	Формулы, примененные для расчета средней квадратической погрешности определения координат характерных точек (Mt), м, с подставленными в такие формулы значениями и итоговые (вычисленные) значения Mt, м
	Координаты, м		Радиус, м	Координаты, м		Радиус, м		
	X	Y	R	X	Y	R		
1	2	3	4	5	6	7	8	9
								-
н466О	-	-	-	579561.24	2181908.37	-	-	-
н467О	-	-	-	579556.57	2181920.12	-	-	-
н468О	-	-	-	579489.31	2181893.80	-	-	-
н469О	-	-	-	579493.90	2181882.06	-	-	-
н466О	-	-	-	579561.24	2181908.37	-	-	-

2. Сведения о характеристиках объекта недвижимости с кадастровым номером : 53:23:7302900:256 :

№ п/п	Наименование характеристики	Значение характеристики
1	2	3
1.	Вид объекта недвижимости	здание
2.	Ранее присвоенный государственный учетный номер (инвентарный) здания, сооружения, объекта незавершенного строительства	-
3.	Кадастровый номер земельного участка (земельных участков), в границах которого (которых) расположены здание, сооружение, объект незавершенного строительства	53:23:7302900:32
4.	Уникальный учетный номер кадастрового квартала, в границах которого расположены здание, сооружение, объект незавершенного строительства	53:23:7302900
5.	Адрес здания, сооружения, объекта незавершенного строительства	Российская Федерация, 173020, Новгородская область, город Великий Новгород, улица Державина, дом 8, корпус 3
5.1.	Сведения о местоположении здания, сооружения, объекта незавершенного строительства (при отсутствии адреса) в структурированном в соответствии с федеральной информационной адресной системой виде	-
5.2.	Дополнительные сведения о местоположении	-
6.	Иные сведения	-

3. Пояснения к сведениям об объекте недвижимости с кадастровым номером 53:23:7302900:256 :

1.	-
----	---

Описание местоположения зданий, сооружений, объектов незавершенного строительства на земельном участке

1. Сведения о характерных точках контура объекта недвижимости с кадастровым номером : 53:23:7302900:255 :

Система координат МСК-53, зона 2

Зона № 2

Обозначение характерных точек контура	Содержатся в Едином государственном реестре недвижимости			Определены в ходе выполнения комплексных кадастровых работ			Метод определения координат	Формулы, примененные для расчета средней квадратической погрешности определения координат характерных точек (Mt), м, с подставленными в такие формулы значениями и итоговые (вычисленные) значения Mt, м
	Координаты, м		Радиус, м	Координаты, м		Радиус, м		
	X	Y	R	X	Y	R		
1	2	3	4	5	6	7	8	9
								-
н4700	-	-	-	579538.56	2181967.55	-	-	-
н4710	-	-	-	579543.28	2181955.56	-	-	-
н4720	-	-	-	579475.77	2181929.17	-	-	-
н4730	-	-	-	579471.19	2181941.09	-	-	-
н4700	-	-	-	579538.56	2181967.55	-	-	-

2. Сведения о характеристиках объекта недвижимости с кадастровым номером : 53:23:7302900:255 :

№ п/п	Наименование характеристики	Значение характеристики
1	2	3
1.	Вид объекта недвижимости	здание
2.	Ранее присвоенный государственный учетный номер (инвентарный) здания, сооружения, объекта незавершенного строительства	-
3.	Кадастровый номер земельного участка (земельных участков), в границах которого (которых) расположены здание, сооружение, объект незавершенного строительства	53:23:7302900:31
4.	Уникальный учетный номер кадастрового квартала, в границах которого расположены здание, сооружение, объект незавершенного строительства	53:23:7302900
5.	Адрес здания, сооружения, объекта незавершенного строительства	Российская Федерация, Новгородская область, город Великий Новгород, улица Державина, дом 8, корпус 2
5.1.	Сведения о местоположении здания, сооружения, объекта незавершенного строительства (при отсутствии адреса) в структурированном в соответствии с федеральной информационной адресной системой виде	-
5.2.	Дополнительные сведения о местоположении	-
6.	Иные сведения	-

3. Пояснения к сведениям об объекте недвижимости с кадастровым номером 53:23:7302900:255 :

1.	-
----	---

**Описание местоположения зданий, сооружений,
объектов незавершенного строительства на земельном участке**

1. Сведения о характерных точках контура объекта недвижимости с кадастровым номером : 53:23:7302900:2645 :

Система координат МСК-53, зона 2

Зона № 2

Обозначение характерных точек контура	Содержатся в Едином государственном реестре недвижимости			Определены в ходе выполнения комплексных кадастровых работ			Метод определения координат	Формулы, примененные для расчета средней квадратической погрешности определения координат характерных точек (Mt), м, с подставленными в такие формулы значениями и итоговые (вычисленные) значения Mt, м
	Координаты, м		Радиус, м	Координаты, м		Радиус, м		
	X	Y	R	X	Y	R		
1	2	3	4	5	6	7	8	9
								-
н474О	-	-	-	579468.08	2181981.86	-	-	-
н475О	-	-	-	579446.74	2182036.10	-	-	-
н476О	-	-	-	579439.85	2182033.29	-	-	-
н477О	-	-	-	579435.26	2182031.48	-	-	-
н478О	-	-	-	579438.71	2182022.54	-	-	-
н479О	-	-	-	579440.42	2182018.01	-	-	-
н480О	-	-	-	579456.37	2181977.34	-	-	-
н474О	-	-	-	579468.08	2181981.86	-	-	-

2. Сведения о характеристиках объекта недвижимости с кадастровым номером : 53:23:7302900:2645 :

№ п/п	Наименование характеристики	Значение характеристики
1	2	3
1.	Вид объекта недвижимости	здание
2.	Ранее присвоенный государственный учетный номер (инвентарный) здания, сооружения, объекта незавершенного строительства	-
3.	Кадастровый номер земельного участка (земельных участков), в границах которого (которых) расположены здание, сооружение, объект незавершенного строительства	53:23:7302900:30
4.	Уникальный учетный номер кадастрового квартала, в границах которого расположены здание, сооружение, объект незавершенного строительства	53:23:7302900
5.	Адрес здания, сооружения, объекта незавершенного строительства	Российская Федерация, Новгородская область, город Великий Новгород, улица Хутынская, дом 27, корпус 2
5.1.	Сведения о местоположении здания, сооружения, объекта незавершенного строительства (при отсутствии адреса) в структурированном в соответствии с федеральной информационной адресной системой виде	-
5.2.	Дополнительные сведения о местоположении	-
6.	Иные сведения	-

3. Пояснения к сведениям об объекте недвижимости с кадастровым номером 53:23:7302900:2645 :

1.

-

**Описание местоположения зданий, сооружений,
объектов незавершенного строительства на земельном участке**

**1. Сведения о характерных точках контура объекта недвижимости
с кадастровым номером : 53:23:7302900:260 :**

Система координат МСК-53, зона 2

Зона № 2

Обозначение характерных точек контура	Содержатся в Едином государственном реестре недвижимости			Определены в ходе выполнения комплексных кадастровых работ			Метод опреде ления коор динат	Формулы, примененные для расчета средней квадратической погрешности определения координат характерных точек (Mt), м, с подставленными в такие формулы значениями и итоговые (вычисленные) значения Mt, м
	Координаты, м		Ради ус, м	Координаты, м		Ради ус, м		
	X	Y	R	X	Y	R		
1	2	3	4	5	6	7	8	9
								-
н481О	-	-	-	579438.87	2182059.83	-	-	-
н482О	-	-	-	579432.29	2182057.19	-	-	-
н483О	-	-	-	579427.39	2182055.33	-	-	-
н484О	-	-	-	579422.51	2182053.38	-	-	-
н485О	-	-	-	579417.56	2182051.39	-	-	-
н486О	-	-	-	579412.59	2182049.50	-	-	-
н487О	-	-	-	579409.59	2182048.27	-	-	-
н488О	-	-	-	579408.37	2182051.14	-	-	-
н489О	-	-	-	579406.51	2182055.88	-	-	-
н490О	-	-	-	579404.14	2182061.87	-	-	-
н491О	-	-	-	579409.36	2182063.97	-	-	-
н492О	-	-	-	579414.30	2182065.86	-	-	-
н493О	-	-	-	579419.25	2182067.79	-	-	-
н494О	-	-	-	579424.15	2182069.68	-	-	-
н495О	-	-	-	579467.70	2182087.64	-	-	-
н496О	-	-	-	579473.36	2182074.37	-	-	-
н481О	-	-	-	579438.87	2182059.83	-	-	-

**2. Сведения о характеристиках объекта недвижимости
с кадастровым номером : 53:23:7302900:260 :**

№ п/п	Наименование характеристики	Значение характеристики
1	2	3
1.	Вид объекта недвижимости	здание
2.	Ранее присвоенный государственный учетный номер (инвентарный) здания, сооружения, объекта незавершенного строительства	-
3.	Кадастровый номер земельного участка (земельных участков), в границах которого (которых) расположены здание, сооружение, объект незавершенного строительства	53:23:7302900:29
4.	Уникальный учетный номер кадастрового квартала, в границах которого расположены здание, сооружение, объект незавершенного строительства	53:23:7302900

2. Сведения о характеристиках объекта недвижимости с кадастровым номером : 53:23:7302900:260 :

№ п/п	Наименование характеристики	Значение характеристики
1	2	3
5.	Адрес здания, сооружения, объекта незавершенного строительства	Российская Федерация, Новгородская область, город Великий Новгород, улица Хутынская, дом 27, корпус 1
5.1.	Сведения о местоположении здания, сооружения, объекта незавершенного строительства (при отсутствии адреса) в структурированном в соответствии с федеральной информационной адресной системой виде	-
5.2.	Дополнительные сведения о местоположении	-
6.	Иные сведения	-

3. Пояснения к сведениям об объекте недвижимости с кадастровым номером 53:23:7302900:260 :

1.	-
----	---

--	--

Описание местоположения зданий, сооружений, объектов незавершенного строительства на земельном участке

1. Сведения о характерных точках контура объекта недвижимости с кадастровым номером : 53:23:7302900:212 :

Система координат МСК-53, зона 2

Зона № 2

Обозначение характерных точек контура	Содержатся в Едином государственном реестре недвижимости			Определены в ходе выполнения комплексных кадастровых работ			Метод определения координат	Формулы, примененные для расчета средней квадратической погрешности определения координат характерных точек (Mt), м, с подставленными в такие формулы значениями и итоговые (вычисленные) значения Mt, м
	Координаты, м		Радиус, м	Координаты, м		Радиус, м		
	X	Y	R	X	Y	R		
1	2	3	4	5	6	7	8	9
								-
н497О	-	-	-	579430.17	2182280.62	-	-	-
н498О	-	-	-	579421.34	2182289.79	-	-	-
н499О	-	-	-	579402.78	2182271.08	-	-	-
н500О	-	-	-	579411.54	2182262.11	-	-	-
н497О	-	-	-	579430.17	2182280.62	-	-	-

2. Сведения о характеристиках объекта недвижимости с кадастровым номером : 53:23:7302900:212 :

№ п/п	Наименование характеристики	Значение характеристики
1	2	3
1.	Вид объекта недвижимости	здание
2.	Ранее присвоенный государственный учетный номер (инвентарный) здания, сооружения, объекта незавершенного строительства	-
3.	Кадастровый номер земельного участка (земельных участков), в границах которого (которых) расположены здание, сооружение, объект незавершенного строительства	53:23:7302900:4429
4.	Уникальный учетный номер кадастрового квартала, в границах которого расположены здание, сооружение, объект незавершенного строительства	53:23:7302900
5.	Адрес здания, сооружения, объекта незавершенного строительства	Российская Федерация, Новгородская область, город Великий Новгород, улица Хутынская, дом 91
5.1.	Сведения о местоположении здания, сооружения, объекта незавершенного строительства (при отсутствии адреса) в структурированном в соответствии с федеральной информационной адресной системой виде	-
5.2.	Дополнительные сведения о местоположении	-
6.	Иные сведения	-

3. Пояснения к сведениям об объекте недвижимости с кадастровым номером 53:23:7302900:212 :

1.	-
----	---

Описание местоположения зданий, сооружений, объектов незавершенного строительства на земельном участке

1. Сведения о характерных точках контура объекта недвижимости с кадастровым номером : 53:23:7302900:211 :

Система координат МСК-53, зона 2

Зона № 2

Обозначение характерных точек контура	Содержатся в Едином государственном реестре недвижимости			Определены в ходе выполнения комплексных кадастровых работ			Метод определения координат	Формулы, примененные для расчета средней квадратической погрешности определения координат характерных точек (Mt), м, с подставленными в такие формулы значениями и итоговые (вычисленные) значения Mt, м
	Координаты, м		Радиус, м	Координаты, м		Радиус, м		
	X	Y	R	X	Y	R		
1	2	3	4	5	6	7	8	9
								-
н501О	-	-	-	579455.31	2182265.35	-	-	-
н502О	-	-	-	579450.34	2182270.88	-	-	-
н503О	-	-	-	579443.68	2182264.54	-	-	-
н504О	-	-	-	579439.94	2182261.09	-	-	-
н505О	-	-	-	579438.10	2182262.98	-	-	-
н506О	-	-	-	579436.66	2182261.77	-	-	-
н507О	-	-	-	579434.95	2182260.02	-	-	-
н508О	-	-	-	579436.72	2182258.04	-	-	-
н509О	-	-	-	579431.72	2182253.39	-	-	-
н510О	-	-	-	579428.81	2182250.48	-	-	-
н511О	-	-	-	579428.52	2182250.75	-	-	-
н512О	-	-	-	579429.07	2182251.23	-	-	-
н513О	-	-	-	579426.41	2182253.97	-	-	-
н514О	-	-	-	579425.90	2182253.43	-	-	-
н515О	-	-	-	579425.29	2182254.02	-	-	-
н516О	-	-	-	579420.55	2182249.41	-	-	-
н517О	-	-	-	579429.12	2182240.68	-	-	-
н518О	-	-	-	579432.09	2182243.49	-	-	-
н519О	-	-	-	579436.15	2182247.30	-	-	-
н520О	-	-	-	579442.40	2182253.28	-	-	-
н521О	-	-	-	579448.65	2182259.14	-	-	-
н522О	-	-	-	579451.98	2182262.22	-	-	-
н501О	-	-	-	579455.31	2182265.35	-	-	-

2. Сведения о характеристиках объекта недвижимости с кадастровым номером : 53:23:7302900:211 :

№ п/п	Наименование характеристики	Значение характеристики
1	2	3
1.	Вид объекта недвижимости	здание

2. Сведения о характеристиках объекта недвижимости с кадастровым номером : 53:23:7302900:211 :

№ п/п	Наименование характеристики	Значение характеристики
1	2	3
2.	Ранее присвоенный государственный учетный номер (инвентарный) здания, сооружения, объекта незавершенного строительства	-
3.	Кадастровый номер земельного участка (земельных участков), в границах которого (которых) расположены здание, сооружение, объект незавершенного строительства	53:23:7302900:4429
4.	Уникальный учетный номер кадастрового квартала, в границах которого расположены здание, сооружение, объект незавершенного строительства	53:23:7302900
5.	Адрес здания, сооружения, объекта незавершенного строительства	Российская Федерация, Новгородская область, город Великий Новгород, улица Хутынская, дом 91
5.1.	Сведения о местоположении здания, сооружения, объекта незавершенного строительства (при отсутствии адреса) в структурированном в соответствии с федеральной информационной адресной системой виде	-
5.2.	Дополнительные сведения о местоположении	-
6.	Иные сведения	-

3. Пояснения к сведениям об объекте недвижимости с кадастровым номером 53:23:7302900:211 :

1.	-
----	---

Описание местоположения зданий, сооружений, объектов незавершенного строительства на земельном участке

1. Сведения о характерных точках контура объекта недвижимости с кадастровым номером : 53:23:7302900:2341 :

Система координат МСК-53, зона 2

Зона № 2

Обозначение характерных точек контура	Содержатся в Едином государственном реестре недвижимости			Определены в ходе выполнения комплексных кадастровых работ			Метод опреде ления коор динат	Формулы, примененные для расчета средней квадратической погрешности определения координат характерных точек (Mt), м, с подставленными в такие формулы значениями и итоговые (вычисленные) значения Mt, м
	Координаты, м		Ради ус, м	Координаты, м		Ради ус, м		
	X	Y	R	X	Y	R		
1	2	3	4	5	6	7	8	9
								-
н523О	-	-	-	579598.58	2181496.55	-	-	-
н524О	-	-	-	579598.69	2181496.38	-	-	-
н525О	-	-	-	579597.22	2181495.74	-	-	-
н526О	-	-	-	579597.41	2181495.25	-	-	-
н527О	-	-	-	579597.13	2181495.10	-	-	-
н528О	-	-	-	579597.52	2181494.21	-	-	-
н529О	-	-	-	579542.27	2181472.40	-	-	-
н530О	-	-	-	579541.58	2181474.12	-	-	-
н531О	-	-	-	579534.06	2181471.35	-	-	-
н532О	-	-	-	579534.82	2181469.53	-	-	-
н533О	-	-	-	579496.69	2181454.53	-	-	-
н534О	-	-	-	579496.17	2181455.88	-	-	-
н535О	-	-	-	579495.66	2181455.68	-	-	-
н536О	-	-	-	579490.86	2181467.65	-	-	-
н537О	-	-	-	579492.61	2181468.34	-	-	-
н538О	-	-	-	579492.18	2181469.65	-	-	-
н539О	-	-	-	579493.28	2181470.04	-	-	-
н540О	-	-	-	579493.80	2181468.82	-	-	-
н541О	-	-	-	579498.29	2181470.69	-	-	-
н542О	-	-	-	579497.79	2181472.07	-	-	-
н543О	-	-	-	579498.68	2181472.41	-	-	-
н544О	-	-	-	579499.26	2181471.08	-	-	-
н545О	-	-	-	579561.35	2181495.54	-	-	-
н546О	-	-	-	579580.23	2181502.98	-	-	-
н547О	-	-	-	579603.01	2181511.96	-	-	-
н548О	-	-	-	579607.70	2181500.09	-	-	-
н523О	-	-	-	579598.58	2181496.55	-	-	-

2. Сведения о характеристиках объекта недвижимости с кадастровым номером : 53:23:7302900:2341 :

№ п/п	Наименование характеристики	Значение характеристики
1	2	3
1.	Вид объекта недвижимости	здание
2.	Ранее присвоенный государственный учетный номер (инвентарный) здания, сооружения, объекта незавершенного строительства	-
3.	Кадастровый номер земельного участка (земельных участков), в границах которого (которых) расположены здание, сооружение, объект незавершенного строительства	53:23:7302900:35
4.	Уникальный учетный номер кадастрового квартала, в границах которого расположены здание, сооружение, объект незавершенного строительства	53:23:7302900
5.	Адрес здания, сооружения, объекта незавершенного строительства	Российская Федерация, Новгородская область, город Великий Новгород, улица Большая Московская, дом 112
5.1.	Сведения о местоположении здания, сооружения, объекта незавершенного строительства (при отсутствии адреса) в структурированном в соответствии с федеральной информационной адресной системой виде	-
5.2.	Дополнительные сведения о местоположении	-
6.	Иные сведения	-

3. Пояснения к сведениям об объекте недвижимости с кадастровым номером 53:23:7302900:2341 :

1.	-
----	---

Описание местоположения зданий, сооружений, объектов незавершенного строительства на земельном участке

1. Сведения о характерных точках контура объекта недвижимости с кадастровым номером : 53:23:7302900:257 :

Система координат МСК-53, зона 2

Зона № 2

Обозначение характерных точек контура	Содержатся в Едином государственном реестре недвижимости			Определены в ходе выполнения комплексных кадастровых работ			Метод определения координат	Формулы, примененные для расчета средней квадратической погрешности определения координат характерных точек (Mt), м, с подставленными в такие формулы значениями и итоговые (вычисленные) значения Mt, м
	Координаты, м		Радиус, м	Координаты, м		Радиус, м		
	X	Y	R	X	Y	R		
1	2	3	4	5	6	7	8	9
								-
н549О	-	-	-	579591.15	2181542.18	-	-	-
н550О	-	-	-	579587.37	2181551.34	-	-	-
н551О	-	-	-	579581.80	2181549.19	-	-	-
н552О	-	-	-	579585.52	2181540.06	-	-	-
н549О	-	-	-	579591.15	2181542.18	-	-	-

2. Сведения о характеристиках объекта недвижимости с кадастровым номером : 53:23:7302900:257 :

№ п/п	Наименование характеристики	Значение характеристики
1	2	3
1.	Вид объекта недвижимости	здание
2.	Ранее присвоенный государственный учетный номер (инвентарный) здания, сооружения, объекта незавершенного строительства	-
3.	Кадастровый номер земельного участка (земельных участков), в границах которого (которых) расположены здание, сооружение, объект незавершенного строительства	53:23:7302900:11, 53:23:7302900:36
4.	Уникальный учетный номер кадастрового квартала, в границах которого расположены здание, сооружение, объект незавершенного строительства	53:23:7302900
5.	Адрес здания, сооружения, объекта незавершенного строительства	Российская Федерация, Новгородская область, город Великий Новгород, улица Большая Московская, дом 112, корпус 1
5.1.	Сведения о местоположении здания, сооружения, объекта незавершенного строительства (при отсутствии адреса) в структурированном в соответствии с федеральной информационной адресной системой виде	-
5.2.	Дополнительные сведения о местоположении	-
6.	Иные сведения	-

3. Пояснения к сведениям об объекте недвижимости с кадастровым номером 53:23:7302900:257 :

1. -

Описание местоположения зданий, сооружений, объектов незавершенного строительства на земельном участке

1. Сведения о характерных точках контура объекта недвижимости с кадастровым номером : 53:23:7302900:3072 :

Система координат МСК-53, зона 2

Зона № 2

Обозначение характерных точек контура	Содержатся в Едином государственном реестре недвижимости			Определены в ходе выполнения комплексных кадастровых работ			Метод определения координат	Формулы, примененные для расчета средней квадратической погрешности определения координат характерных точек (Mt), м, с подставленными в такие формулы значениями и итоговые (вычисленные) значения Mt, м
	Координаты, м		Радиус, м	Координаты, м		Радиус, м		
	X	Y	R	X	Y	R		
1	2	3	4	5	6	7	8	9
								-
н553О	-	-	-	579581.55	2181549.48	-	-	-
н554О	-	-	-	579566.88	2181587.65	-	-	-
н555О	-	-	-	579564.50	2181593.87	-	-	-
н556О	-	-	-	579573.70	2181597.14	-	-	-
н557О	-	-	-	579576.00	2181591.23	-	-	-
н558О	-	-	-	579590.80	2181553.12	-	-	-
н553О	-	-	-	579581.55	2181549.48	-	-	-

2. Сведения о характеристиках объекта недвижимости с кадастровым номером : 53:23:7302900:3072 :

№ п/п	Наименование характеристики	Значение характеристики
1	2	3
1.	Вид объекта недвижимости	здание
2.	Ранее присвоенный государственный учетный номер (инвентарный) здания, сооружения, объекта незавершенного строительства	-
3.	Кадастровый номер земельного участка (земельных участков), в границах которого (которых) расположены здание, сооружение, объект незавершенного строительства	53:23:7302900:11
4.	Уникальный учетный номер кадастрового квартала, в границах которого расположены здание, сооружение, объект незавершенного строительства	53:23:7302900
5.	Адрес здания, сооружения, объекта незавершенного строительства	Российская Федерация, Новгородская область, город Великий Новгород, улица Большая Московская, дом 114
5.1.	Сведения о местоположении здания, сооружения, объекта незавершенного строительства (при отсутствии адреса) в структурированном в соответствии с федеральной информационной адресной системой виде	-
5.2.	Дополнительные сведения о местоположении	-
6.	Иные сведения	-

3. Пояснения к сведениям об объекте недвижимости с кадастровым номером 53:23:7302900:3072 :

1.	-
----	---

**Описание местоположения зданий, сооружений,
объектов незавершенного строительства на земельном участке**

1. Сведения о характерных точках контура объекта недвижимости с кадастровым номером : 53:23:7302900:263 :

Система координат МСК-53, зона 2

Зона № 2

Обозначение характерных точек контура	Содержатся в Едином государственном реестре недвижимости			Определены в ходе выполнения комплексных кадастровых работ			Метод определения координат	Формулы, примененные для расчета средней квадратической погрешности определения координат характерных точек (Mt), м, с подставленными в такие формулы значениями и итоговые (вычисленные) значения Mt, м
	Координаты, м		Радиус, м	Координаты, м		Радиус, м		
	X	Y	R	X	Y	R		
1	2	3	4	5	6	7	8	9
								-
н559О	-	-	-	579573.02	2181626.96	-	-	-
н560О	-	-	-	579505.16	2181600.58	-	-	-
н561О	-	-	-	579510.04	2181588.02	-	-	-
н562О	-	-	-	579577.50	2181614.47	-	-	-
н559О	-	-	-	579573.02	2181626.96	-	-	-

2. Сведения о характеристиках объекта недвижимости с кадастровым номером : 53:23:7302900:263 :

№ п/п	Наименование характеристики	Значение характеристики
1	2	3
1.	Вид объекта недвижимости	здание
2.	Ранее присвоенный государственный учетный номер (инвентарный) здания, сооружения, объекта незавершенного строительства	-
3.	Кадастровый номер земельного участка (земельных участков), в границах которого (которых) расположены здание, сооружение, объект незавершенного строительства	53:23:7302900:12
4.	Уникальный учетный номер кадастрового квартала, в границах которого расположены здание, сооружение, объект незавершенного строительства	53:23:7302900
5.	Адрес здания, сооружения, объекта незавершенного строительства	Российская Федерация, Новгородская область, город Великий Новгород, улица Большая Московская, дом 114, корпус 4
5.1.	Сведения о местоположении здания, сооружения, объекта незавершенного строительства (при отсутствии адреса) в структурированном в соответствии с федеральной информационной адресной системой виде	-
5.2.	Дополнительные сведения о местоположении	-
6.	Иные сведения	-

3. Пояснения к сведениям об объекте недвижимости с кадастровым номером 53:23:7302900:263 :

1.	-
----	---

**Описание местоположения зданий, сооружений,
объектов незавершенного строительства на земельном участке**

**1. Сведения о характерных точках контура объекта недвижимости
с кадастровым номером : 53:23:7302900:209 :**

Система координат МСК-53, зона 2

Зона № 2

Обозначение характерных точек контура	Содержатся в Едином государственном реестре недвижимости			Определены в ходе выполнения комплексных кадастровых работ			Метод опреде ления коор динат	Формулы, примененные для расчета средней квадратической погрешности определения координат характерных точек (Mt), м, с подставленными в такие формулы значениями и итоговые (вычисленные) значения Mt, м
	Координаты, м		Ради ус, м	Координаты, м		Ради ус, м		
	X	Y	R	X	Y	R		
1	2	3	4	5	6	7	8	9
								-
н563О	-	-	-	579501.47	2181478.10	-	-	-
н564О	-	-	-	579482.12	2181527.11	-	-	-
н565О	-	-	-	579465.36	2181569.56	-	-	-
н566О	-	-	-	579457.09	2181566.48	-	-	-
н567О	-	-	-	579453.50	2181565.09	-	-	-
н568О	-	-	-	579457.51	2181555.01	-	-	-
н569О	-	-	-	579467.45	2181529.79	-	-	-
н570О	-	-	-	579489.92	2181473.16	-	-	-
н571О	-	-	-	579490.70	2181473.49	-	-	-
н572О	-	-	-	579490.94	2181472.74	-	-	-
н573О	-	-	-	579491.93	2181473.20	-	-	-
н574О	-	-	-	579491.60	2181473.92	-	-	-
н575О	-	-	-	579496.24	2181475.92	-	-	-
н576О	-	-	-	579496.58	2181475.14	-	-	-
н577О	-	-	-	579497.45	2181475.51	-	-	-
н578О	-	-	-	579497.11	2181476.35	-	-	-
н563О	-	-	-	579501.47	2181478.10	-	-	-

**2. Сведения о характеристиках объекта недвижимости
с кадастровым номером : 53:23:7302900:209 :**

№ п/п	Наименование характеристики	Значение характеристики
1	2	3
1.	Вид объекта недвижимости	здание
2.	Ранее присвоенный государственный учетный номер (инвентарный) здания, сооружения, объекта незавершенного строительства	-
3.	Кадастровый номер земельного участка (земельных участков), в границах которого (которых) расположены здание, сооружение, объект незавершенного строительства	53:23:7302900:15, 53:23:7302900:35
4.	Уникальный учетный номер кадастрового квартала, в границах которого расположены здание, сооружение, объект незавершенного строительства	53:23:7302900

2. Сведения о характеристиках объекта недвижимости с кадастровым номером : 53:23:7302900:209 :

№ п/п	Наименование характеристики	Значение характеристики
1	2	3
5.	Адрес здания, сооружения, объекта незавершенного строительства	Российская Федерация, Новгородская область, город Великий Новгород, улица Рахманинова, дом 1
5.1.	Сведения о местоположении здания, сооружения, объекта незавершенного строительства (при отсутствии адреса) в структурированном в соответствии с федеральной информационной адресной системой виде	-
5.2.	Дополнительные сведения о местоположении	-
6.	Иные сведения	-

3. Пояснения к сведениям об объекте недвижимости с кадастровым номером 53:23:7302900:209 :

1.	-
----	---

Описание местоположения зданий, сооружений, объектов незавершенного строительства на земельном участке

1. Сведения о характерных точках контура объекта недвижимости с кадастровым номером : 53:23:0000000:1018 :

Система координат МСК-53, зона 2

Зона № 2

Обозначение характерных точек контура	Содержатся в Едином государственном реестре недвижимости			Определены в ходе выполнения комплексных кадастровых работ			Метод опреде ления коор динат	Формулы, примененные для расчета средней квадратической погрешности определения координат характерных точек (Mt), м, с подставленными в такие формулы значениями и итоговые (вычисленные) значения Mt, м
	Координаты, м		Ради ус, м	Координаты, м		Ради ус, м		
	X	Y	R	X	Y	R		
1	2	3	4	5	6	7	8	9
								-
н579О	-	-	-	579478.69	2181448.10	-	-	-
н580О	-	-	-	579471.44	2181466.40	-	-	-
н581О	-	-	-	579469.12	2181472.23	-	-	-
н582О	-	-	-	579466.27	2181479.39	-	-	-
н583О	-	-	-	579454.52	2181508.75	-	-	-
н584О	-	-	-	579449.96	2181506.91	-	-	-
н585О	-	-	-	579449.74	2181507.00	-	-	-
н586О	-	-	-	579449.58	2181507.05	-	-	-
н587О	-	-	-	579449.36	2181507.10	-	-	-
н588О	-	-	-	579449.13	2181507.12	-	-	-
н589О	-	-	-	579448.91	2181507.10	-	-	-
н590О	-	-	-	579448.72	2181507.07	-	-	-
н591О	-	-	-	579448.60	2181507.05	-	-	-
н592О	-	-	-	579448.48	2181507.00	-	-	-
н593О	-	-	-	579448.32	2181506.94	-	-	-
н594О	-	-	-	579448.20	2181506.88	-	-	-
н595О	-	-	-	579448.03	2181506.77	-	-	-
н596О	-	-	-	579447.92	2181506.68	-	-	-
н597О	-	-	-	579447.82	2181506.59	-	-	-
н598О	-	-	-	579447.74	2181506.51	-	-	-
н599О	-	-	-	579447.66	2181506.42	-	-	-
н600О	-	-	-	579447.56	2181506.27	-	-	-
н601О	-	-	-	579447.49	2181506.16	-	-	-
н602О	-	-	-	579447.44	2181506.07	-	-	-
н603О	-	-	-	579447.37	2181505.89	-	-	-
н604О	-	-	-	579445.67	2181505.14	-	-	-
н605О	-	-	-	579445.74	2181504.84	-	-	-
н606О	-	-	-	579439.86	2181502.52	-	-	-
н607О	-	-	-	579439.70	2181502.82	-	-	-
н608О	-	-	-	579438.04	2181502.20	-	-	-

1. Сведения о характерных точках контура объекта недвижимости с кадастровым номером : 53:23:000000:1018 :

Система координат МСК-53, зона 2

Зона № 2

Обозначение характерных точек контура	Содержатся в Едином государственном реестре недвижимости			Определены в ходе выполнения комплексных кадастровых работ			Метод определения координат	Формулы, примененные для расчета средней квадратической погрешности определения координат характерных точек (Mt), м, с подставленными в такие формулы значениями и итоговые (вычисленные) значения Mt, м
	Координаты, м		Радиус, м	Координаты, м		Радиус, м		
	X	Y	R	X	Y	R		
1	2	3	4	5	6	7	8	9
н6090	-	-	-	579437.84	2181502.29	-	-	-
н6100	-	-	-	579437.72	2181502.33	-	-	-
н6110	-	-	-	579437.61	2181502.36	-	-	-
н6120	-	-	-	579437.51	2181502.38	-	-	-
н6130	-	-	-	579437.41	2181502.39	-	-	-
н6140	-	-	-	579437.31	2181502.40	-	-	-
н6150	-	-	-	579437.12	2181502.40	-	-	-
н6160	-	-	-	579437.00	2181502.39	-	-	-
н6170	-	-	-	579436.90	2181502.37	-	-	-
н6180	-	-	-	579436.79	2181502.35	-	-	-
н6190	-	-	-	579436.68	2181502.33	-	-	-
н6200	-	-	-	579436.58	2181502.30	-	-	-
н6210	-	-	-	579436.45	2181502.25	-	-	-
н6220	-	-	-	579436.27	2181502.16	-	-	-
н6230	-	-	-	579436.14	2181502.08	-	-	-
н6240	-	-	-	579436.03	2181501.99	-	-	-
н6250	-	-	-	579435.92	2181501.90	-	-	-
н6260	-	-	-	579435.82	2181501.80	-	-	-
н6270	-	-	-	579435.69	2181501.64	-	-	-
н6280	-	-	-	579435.62	2181501.56	-	-	-
н6290	-	-	-	579435.49	2181501.32	-	-	-
н6300	-	-	-	579435.42	2181501.15	-	-	-
н6310	-	-	-	579430.80	2181499.29	-	-	-
н6320	-	-	-	579437.88	2181481.44	-	-	-
н6330	-	-	-	579437.77	2181481.22	-	-	-
н6340	-	-	-	579437.67	2181481.01	-	-	-
н6350	-	-	-	579437.60	2181480.82	-	-	-
н6360	-	-	-	579437.53	2181480.58	-	-	-
н6370	-	-	-	579437.48	2181480.37	-	-	-
н6380	-	-	-	579437.46	2181480.20	-	-	-
н6390	-	-	-	579437.44	2181480.01	-	-	-
н6400	-	-	-	579437.43	2181479.80	-	-	-
н6410	-	-	-	579437.43	2181479.61	-	-	-
н6420	-	-	-	579437.44	2181479.47	-	-	-

1. Сведения о характерных точках контура объекта недвижимости с кадастровым номером : 53:23:000000:1018 :

Система координат МСК-53, зона 2

Зона № 2

Обозначение характерных точек контура	Содержатся в Едином государственном реестре недвижимости			Определены в ходе выполнения комплексных кадастровых работ			Метод определения координат	Формулы, примененные для расчета средней квадратической погрешности определения координат характерных точек (Mt), м, с подставленными в такие формулы значениями и итоговые (вычисленные) значения Mt, м
	Координаты, м		Радиус, м	Координаты, м		Радиус, м		
	X	Y	R	X	Y	R		
1	2	3	4	5	6	7	8	9
н643О	-	-	-	579437.46	2181479.31	-	-	-
н644О	-	-	-	579437.49	2181479.11	-	-	-
н645О	-	-	-	579437.53	2181478.95	-	-	-
н646О	-	-	-	579437.60	2181478.69	-	-	-
н647О	-	-	-	579437.65	2181478.57	-	-	-
н648О	-	-	-	579437.71	2181478.41	-	-	-
н649О	-	-	-	579437.77	2181478.29	-	-	-
н650О	-	-	-	579437.84	2181478.17	-	-	-
н651О	-	-	-	579437.91	2181478.05	-	-	-
н652О	-	-	-	579437.98	2181477.93	-	-	-
н653О	-	-	-	579438.08	2181477.79	-	-	-
н654О	-	-	-	579438.19	2181477.65	-	-	-
н655О	-	-	-	579438.37	2181477.46	-	-	-
н656О	-	-	-	579438.56	2181477.27	-	-	-
н657О	-	-	-	579438.74	2181477.13	-	-	-
н658О	-	-	-	579438.94	2181476.99	-	-	-
н659О	-	-	-	579439.15	2181476.86	-	-	-
н660О	-	-	-	579439.39	2181476.74	-	-	-
н661О	-	-	-	579439.59	2181476.66	-	-	-
н662О	-	-	-	579439.84	2181476.58	-	-	-
н663О	-	-	-	579446.71	2181459.40	-	-	-
н664О	-	-	-	579446.34	2181458.69	-	-	-
н665О	-	-	-	579446.16	2181458.13	-	-	-
н666О	-	-	-	579446.08	2181457.54	-	-	-
н667О	-	-	-	579446.11	2181456.95	-	-	-
н668О	-	-	-	579446.24	2181456.38	-	-	-
н669О	-	-	-	579446.47	2181455.83	-	-	-
н670О	-	-	-	579446.79	2181455.34	-	-	-
н671О	-	-	-	579447.20	2181454.90	-	-	-
н672О	-	-	-	579447.67	2181454.55	-	-	-
н673О	-	-	-	579448.20	2181454.29	-	-	-
н674О	-	-	-	579448.77	2181454.12	-	-	-
н675О	-	-	-	579454.85	2181438.84	-	-	-
н676О	-	-	-	579456.06	2181439.18	-	-	-

1. Сведения о характерных точках контура объекта недвижимости с кадастровым номером : 53:23:0000000:1018 :

Система координат МСК-53, зона 2

Зона № 2

Обозначение характерных точек контура	Содержатся в Едином государственном реестре недвижимости			Определены в ходе выполнения комплексных кадастровых работ			Метод определения координат	Формулы, примененные для расчета средней квадратической погрешности определения координат характерных точек (Mt), м, с подставленными в такие формулы значениями и итоговые (вычисленные) значения Mt, м
	Координаты, м		Радиус, м	Координаты, м		Радиус, м		
	X	Y	R	X	Y	R		
1	2	3	4	5	6	7	8	9
н677О	-	-	-	579456.40	2181438.25	-	-	-
н678О	-	-	-	579457.41	2181438.66	-	-	-
н679О	-	-	-	579457.84	2181437.34	-	-	-
н680О	-	-	-	579460.39	2181438.32	-	-	-
н681О	-	-	-	579460.82	2181438.16	-	-	-
н682О	-	-	-	579461.21	2181438.08	-	-	-
н683О	-	-	-	579461.57	2181438.07	-	-	-
н684О	-	-	-	579461.96	2181438.12	-	-	-
н685О	-	-	-	579462.35	2181438.25	-	-	-
н686О	-	-	-	579462.71	2181438.44	-	-	-
н687О	-	-	-	579463.01	2181438.68	-	-	-
н688О	-	-	-	579463.23	2181438.92	-	-	-
н689О	-	-	-	579463.38	2181439.14	-	-	-
н690О	-	-	-	579463.56	2181439.49	-	-	-
н691О	-	-	-	579471.74	2181442.78	-	-	-
н692О	-	-	-	579471.99	2181442.69	-	-	-
н693О	-	-	-	579472.35	2181442.61	-	-	-
н694О	-	-	-	579472.58	2181442.59	-	-	-
н695О	-	-	-	579472.90	2181442.60	-	-	-
н696О	-	-	-	579473.24	2181442.65	-	-	-
н697О	-	-	-	579473.60	2181442.78	-	-	-
н698О	-	-	-	579473.91	2181442.95	-	-	-
н699О	-	-	-	579474.14	2181443.11	-	-	-
н700О	-	-	-	579474.38	2181443.35	-	-	-
н701О	-	-	-	579474.57	2181443.60	-	-	-
н702О	-	-	-	579474.75	2181443.91	-	-	-
н703О	-	-	-	579474.80	2181444.03	-	-	-
н704О	-	-	-	579477.37	2181445.07	-	-	-
н705О	-	-	-	579476.89	2181446.28	-	-	-
н706О	-	-	-	579477.82	2181446.72	-	-	-
н707О	-	-	-	579477.46	2181447.55	-	-	-
н579О	-	-	-	579478.69	2181448.10	-	-	-

2. Сведения о характеристиках объекта недвижимости с кадастровым номером : 53:23:0000000:1018 :

№ п/п	Наименование характеристики	Значение характеристики
1	2	3
1.	Вид объекта недвижимости	здание
2.	Ранее присвоенный государственный учетный номер (инвентарный) здания, сооружения, объекта незавершенного строительства	-
3.	Кадастровый номер земельного участка (земельных участков), в границах которого (которых) расположены здание, сооружение, объект незавершенного строительства	53:23:7302900:201
4.	Уникальный учетный номер кадастрового квартала, в границах которого расположены здание, сооружение, объект незавершенного строительства	53:23:7302900
5.	Адрес здания, сооружения, объекта незавершенного строительства	Российская Федерация, Новгородская область, город Великий Новгород, улица Большая Московская, дом 112 А
5.1.	Сведения о местоположении здания, сооружения, объекта незавершенного строительства (при отсутствии адреса) в структурированном в соответствии с федеральной информационной адресной системой виде	-
5.2.	Дополнительные сведения о местоположении	-
6.	Иные сведения	-

3. Пояснения к сведениям об объекте недвижимости с кадастровым номером 53:23:0000000:1018 :

1.	-
----	---

Описание местоположения зданий, сооружений, объектов незавершенного строительства на земельном участке

1. Сведения о характерных точках контура объекта недвижимости с кадастровым номером : 53:23:7302900:247 :

Система координат МСК-53, зона 2

Зона № 2

Обозначение характерных точек контура	Содержатся в Едином государственном реестре недвижимости			Определены в ходе выполнения комплексных кадастровых работ			Метод опреде ления коор динат	Формулы, примененные для расчета средней квадратической погрешности определения координат характерных точек (Mt), м, с подставленными в такие формулы значениями и итоговые (вычисленные) значения Mt, м
	Координаты, м		Ради ус, м	Координаты, м		Ради ус, м		
	X	Y	R	X	Y	R		
1	2	3	4	5	6	7	8	9
								-
н708О	-	-	-	579446.10	2181560.50	-	-	-
н709О	-	-	-	579443.79	2181566.17	-	-	-
н710О	-	-	-	579444.92	2181566.68	-	-	-
н711О	-	-	-	579442.64	2181572.27	-	-	-
н712О	-	-	-	579438.02	2181570.22	-	-	-
н713О	-	-	-	579438.47	2181569.10	-	-	-
н714О	-	-	-	579435.80	2181567.96	-	-	-
н715О	-	-	-	579432.57	2181575.65	-	-	-
н716О	-	-	-	579433.65	2181576.20	-	-	-
н717О	-	-	-	579433.53	2181576.42	-	-	-
н718О	-	-	-	579434.46	2181576.92	-	-	-
н719О	-	-	-	579434.26	2181577.34	-	-	-
н720О	-	-	-	579433.30	2181576.88	-	-	-
н721О	-	-	-	579429.98	2181584.65	-	-	-
н722О	-	-	-	579426.45	2181592.88	-	-	-
н723О	-	-	-	579421.89	2181603.55	-	-	-
н724О	-	-	-	579423.03	2181604.12	-	-	-
н725О	-	-	-	579422.88	2181604.49	-	-	-
н726О	-	-	-	579421.73	2181603.95	-	-	-
н727О	-	-	-	579421.52	2181604.41	-	-	-
н728О	-	-	-	579420.48	2181603.93	-	-	-
н729О	-	-	-	579417.19	2181611.57	-	-	-
н730О	-	-	-	579419.76	2181612.67	-	-	-
н731О	-	-	-	579420.29	2181611.32	-	-	-
н732О	-	-	-	579424.98	2181613.28	-	-	-
н733О	-	-	-	579422.90	2181618.58	-	-	-
н734О	-	-	-	579421.69	2181618.08	-	-	-
н735О	-	-	-	579419.36	2181623.83	-	-	-
н736О	-	-	-	579416.64	2181622.75	-	-	-
н737О	-	-	-	579416.16	2181623.93	-	-	-

1. Сведения о характерных точках контура объекта недвижимости с кадастровым номером : 53:23:7302900:247 :

Система координат МСК-53, зона 2

Зона № 2

Обозначение характерных точек контура	Содержатся в Едином государственном реестре недвижимости			Определены в ходе выполнения комплексных кадастровых работ			Метод определения координат	Формулы, примененные для расчета средней квадратической погрешности определения координат характерных точек (Mt), м, с подставленными в такие формулы значениями и итоговые (вычисленные) значения Mt, м
	Координаты, м		Радиус, м	Координаты, м		Радиус, м		
	X	Y	R	X	Y	R		
1	2	3	4	5	6	7	8	9
н7380	-	-	-	579415.91	2181623.82	-	-	-
н7390	-	-	-	579416.39	2181622.63	-	-	-
н7400	-	-	-	579410.48	2181620.18	-	-	-
н7410	-	-	-	579409.96	2181621.36	-	-	-
н7420	-	-	-	579409.66	2181621.22	-	-	-
н7430	-	-	-	579410.13	2181620.04	-	-	-
н7440	-	-	-	579403.29	2181617.22	-	-	-
н7450	-	-	-	579407.92	2181605.93	-	-	-
н7460	-	-	-	579406.82	2181605.37	-	-	-
н7470	-	-	-	579406.99	2181604.96	-	-	-
н7480	-	-	-	579408.08	2181605.48	-	-	-
н7490	-	-	-	579413.23	2181593.00	-	-	-
н7500	-	-	-	579412.12	2181592.46	-	-	-
н7510	-	-	-	579412.26	2181592.14	-	-	-
н7520	-	-	-	579413.36	2181592.63	-	-	-
н7530	-	-	-	579419.22	2181578.35	-	-	-
н7540	-	-	-	579418.22	2181577.82	-	-	-
н7550	-	-	-	579418.36	2181577.52	-	-	-
н7560	-	-	-	579419.36	2181578.01	-	-	-
н7570	-	-	-	579424.33	2181565.96	-	-	-
н7580	-	-	-	579423.32	2181565.48	-	-	-
н7590	-	-	-	579423.49	2181565.10	-	-	-
н7600	-	-	-	579424.59	2181565.58	-	-	-
н7610	-	-	-	579427.14	2181559.65	-	-	-
н7620	-	-	-	579428.15	2181560.09	-	-	-
н7630	-	-	-	579430.05	2181555.37	-	-	-
н7640	-	-	-	579429.08	2181554.95	-	-	-
н7650	-	-	-	579429.52	2181553.78	-	-	-
н7660	-	-	-	579430.58	2181554.22	-	-	-
н7670	-	-	-	579430.27	2181555.00	-	-	-
н7680	-	-	-	579436.15	2181557.40	-	-	-
н7690	-	-	-	579437.04	2181555.30	-	-	-
н7700	-	-	-	579437.50	2181555.48	-	-	-
н7710	-	-	-	579437.00	2181556.70	-	-	-

1. Сведения о характерных точках контура объекта недвижимости с кадастровым номером : 53:23:7302900:247 :								
Система координат МСК-53, зона 2							Зона № 2	
Обозначение характерных точек контура	Содержатся в Едином государственном реестре недвижимости			Определены в ходе выполнения комплексных кадастровых работ			Метод определения координат	Формулы, примененные для расчета средней квадратической погрешности определения координат характерных точек (Mt), м, с подставленными в такие формулы значениями и итоговые (вычисленные) значения Mt, м
	Координаты, м		Радиус, м	Координаты, м		Радиус, м		
	X	Y	R	X	Y	R		
1	2	3	4	5	6	7	8	9
н772О	-	-	-	579443.24	2181559.27	-	-	-
н773О	-	-	-	579443.81	2181557.96	-	-	-
н774О	-	-	-	579444.07	2181558.08	-	-	-
н775О	-	-	-	579443.50	2181559.39	-	-	-
н708О	-	-	-	579446.10	2181560.50	-	-	-
2. Сведения о характеристиках объекта недвижимости с кадастровым номером : 53:23:7302900:247 :								
№ п/п	Наименование характеристики						Значение характеристики	
1	2						3	
1.	Вид объекта недвижимости						здание	
2.	Ранее присвоенный государственный учетный номер (инвентарный) здания, сооружения, объекта незавершенного строительства						-	
3.	Кадастровый номер земельного участка (земельных участков), в границах которого (которых) расположены здание, сооружение, объект незавершенного строительства						53:23:7302900:16	
4.	Уникальный учетный номер кадастрового квартала, в границах которого расположены здание, сооружение, объект незавершенного строительства						53:23:7302900	
5.	Адрес здания, сооружения, объекта незавершенного строительства						Российская Федерация, Новгородская область, город Великий Новгород, улица Рахманинова, дом 3	
5.1.	Сведения о местоположении здания, сооружения, объекта незавершенного строительства (при отсутствии адреса) в структурированном в соответствии с федеральной информационной адресной системой виде						-	
5.2.	Дополнительные сведения о местоположении						-	
6.	Иные сведения						-	
3. Пояснения к сведениям об объекте недвижимости с кадастровым номером 53:23:7302900:247 :								
1.	-							

Описание местоположения зданий, сооружений, объектов незавершенного строительства на земельном участке

1. Сведения о характерных точках контура объекта недвижимости с кадастровым номером : 53:23:7302900:268 :

Система координат МСК-53, зона 2

Зона № 2

Обозначение характерных точек контура	Содержатся в Едином государственном реестре недвижимости			Определены в ходе выполнения комплексных кадастровых работ			Метод опреде ления коор динат	Формулы, примененные для расчета средней квадратической погрешности определения координат характерных точек (Mt), м, с подставленными в такие формулы значениями и итоговые (вычисленные) значения Mt, м
	Координаты, м		Ради ус, м	Координаты, м		Ради ус, м		
	X	Y	R	X	Y	R		
1	2	3	4	5	6	7	8	9
								-
н776О	-	-	-	579508.91	2181645.99	-	-	-
н777О	-	-	-	579505.62	2181654.67	-	-	-
н778О	-	-	-	579503.50	2181659.99	-	-	-
н779О	-	-	-	579494.68	2181656.56	-	-	-
н780О	-	-	-	579489.13	2181654.40	-	-	-
н781О	-	-	-	579483.49	2181652.21	-	-	-
н782О	-	-	-	579477.64	2181649.90	-	-	-
н783О	-	-	-	579471.70	2181647.51	-	-	-
н784О	-	-	-	579465.78	2181645.10	-	-	-
н785О	-	-	-	579459.87	2181642.74	-	-	-
н786О	-	-	-	579454.35	2181640.59	-	-	-
н787О	-	-	-	579439.58	2181634.92	-	-	-
н788О	-	-	-	579441.05	2181631.06	-	-	-
н789О	-	-	-	579445.09	2181621.22	-	-	-
н790О	-	-	-	579454.92	2181625.15	-	-	-
н791О	-	-	-	579461.65	2181627.47	-	-	-
н792О	-	-	-	579466.36	2181629.32	-	-	-
н793О	-	-	-	579473.47	2181632.26	-	-	-
н794О	-	-	-	579491.41	2181639.33	-	-	-
н795О	-	-	-	579503.04	2181643.90	-	-	-
н776О	-	-	-	579508.91	2181645.99	-	-	-

2. Сведения о характеристиках объекта недвижимости с кадастровым номером : 53:23:7302900:268 :

№ п/п	Наименование характеристики	Значение характеристики
1	2	3
1.	Вид объекта недвижимости	здание
2.	Ранее присвоенный государственный учетный номер (инвентарный) здания, сооружения, объекта незавершенного строительства	-

2. Сведения о характеристиках объекта недвижимости с кадастровым номером : 53:23:7302900:268 :

№ п/п	Наименование характеристики	Значение характеристики
1	2	3
3.	Кадастровый номер земельного участка (земельных участков), в границах которого (которых) расположены здание, сооружение, объект незавершенного строительства	53:23:7302900:14
4.	Уникальный учетный номер кадастрового квартала, в границах которого расположены здание, сооружение, объект незавершенного строительства	53:23:7302900
5.	Адрес здания, сооружения, объекта незавершенного строительства	Российская Федерация, Новгородская область, город Великий Новгород, улица Рахманинова, дом 5
5.1.	Сведения о местоположении здания, сооружения, объекта незавершенного строительства (при отсутствии адреса) в структурированном в соответствии с федеральной информационной адресной системой виде	-
5.2.	Дополнительные сведения о местоположении	-
6.	Иные сведения	-

3. Пояснения к сведениям об объекте недвижимости с кадастровым номером 53:23:7302900:268 :

1.	-

**Описание местоположения зданий, сооружений,
объектов незавершенного строительства на земельном участке**

**1. Сведения о характерных точках контура объекта недвижимости
с кадастровым номером : 53:23:7302900:269 :**

Система координат МСК-53, зона 2

Зона № 2

Обозначение характерных точек контура	Содержатся в Едином государственном реестре недвижимости			Определены в ходе выполнения комплексных кадастровых работ			Метод опреде ления коор динат	Формулы, примененные для расчета средней квадратической погрешности определения координат характерных точек (Mt), м, с подставленными в такие формулы значениями и итоговые (вычисленные) значения Mt, м
	Координаты, м		Ради ус, м	Координаты, м		Ради ус, м		
	X	Y	R	X	Y	R		
1	2	3	4	5	6	7	8	9
								-
н796О	-	-	-	579527.29	2181680.31	-	-	-
н797О	-	-	-	579535.10	2181683.51	-	-	-
н798О	-	-	-	579543.02	2181686.69	-	-	-
н799О	-	-	-	579548.77	2181688.99	-	-	-
н800О	-	-	-	579551.72	2181681.66	-	-	-
н801О	-	-	-	579553.35	2181677.46	-	-	-
н802О	-	-	-	579547.24	2181675.07	-	-	-
н803О	-	-	-	579540.85	2181672.47	-	-	-
н804О	-	-	-	579534.17	2181669.79	-	-	-
н805О	-	-	-	579527.16	2181667.01	-	-	-
н806О	-	-	-	579520.15	2181664.29	-	-	-
н807О	-	-	-	579513.07	2181661.49	-	-	-
н808О	-	-	-	579512.35	2181661.22	-	-	-
н809О	-	-	-	579510.90	2181664.70	-	-	-
н810О	-	-	-	579509.34	2181668.57	-	-	-
н811О	-	-	-	579507.86	2181672.55	-	-	-
н812О	-	-	-	579515.42	2181675.57	-	-	-
н813О	-	-	-	579516.86	2181676.12	-	-	-
н796О	-	-	-	579527.29	2181680.31	-	-	-

**2. Сведения о характеристиках объекта недвижимости
с кадастровым номером : 53:23:7302900:269 :**

№ п/п	Наименование характеристики	Значение характеристики
1	2	3
1.	Вид объекта недвижимости	здание
2.	Ранее присвоенный государственный учетный номер (инвентарный) здания, сооружения, объекта незавершенного строительства	-
3.	Кадастровый номер земельного участка (земельных участков), в границах которого (которых) расположены здание, сооружение, объект незавершенного строительства	53:23:7302900:13

2. Сведения о характеристиках объекта недвижимости с кадастровым номером : 53:23:7302900:269 :

№ п/п	Наименование характеристики	Значение характеристики
1	2	3
4.	Уникальный учетный номер кадастрового квартала, в границах которого расположены здание, сооружение, объект незавершенного строительства	53:23:7302900
5.	Адрес здания, сооружения, объекта незавершенного строительства	Российская Федерация, Новгородская область, город Великий Новгород, улица Рахманинова, дом 5а
5.1.	Сведения о местоположении здания, сооружения, объекта незавершенного строительства (при отсутствии адреса) в структурированном в соответствии с федеральной информационной адресной системой виде	-
5.2.	Дополнительные сведения о местоположении	-
6.	Иные сведения	-

3. Пояснения к сведениям об объекте недвижимости с кадастровым номером 53:23:7302900:269 :

1.	-
----	---

**Описание местоположения зданий, сооружений,
объектов незавершенного строительства на земельном участке**

1. Сведения о характерных точках контура объекта недвижимости с кадастровым номером : 53:23:7302900:243 :

Система координат МСК-53, зона 2

Зона № 2

Обозначение характерных точек контура	Содержатся в Едином государственном реестре недвижимости			Определены в ходе выполнения комплексных кадастровых работ			Метод опреде ления коор динат	Формулы, примененные для расчета средней квадратической погрешности определения координат характерных точек (Mt), м, с подставленными в такие формулы значениями и итоговые (вычисленные) значения Mt, м
	Координаты, м		Ради ус, м	Координаты, м		Ради ус, м		
	X	Y	R	X	Y	R		
1	2	3	4	5	6	7	8	9
								-
н814О	-	-	-	579474.82	2181708.02	-	-	-
н815О	-	-	-	579471.76	2181715.87	-	-	-
н816О	-	-	-	579468.32	2181724.55	-	-	-
н817О	-	-	-	579464.98	2181733.24	-	-	-
н818О	-	-	-	579461.57	2181741.92	-	-	-
н819О	-	-	-	579458.06	2181750.60	-	-	-
н820О	-	-	-	579454.75	2181759.29	-	-	-
н821О	-	-	-	579449.52	2181771.51	-	-	-
н822О	-	-	-	579447.97	2181775.50	-	-	-
н823О	-	-	-	579436.36	2181770.99	-	-	-
н824О	-	-	-	579447.21	2181743.07	-	-	-
н825О	-	-	-	579418.81	2181732.03	-	-	-
н826О	-	-	-	579408.62	2181757.64	-	-	-
н827О	-	-	-	579396.47	2181752.80	-	-	-
н828О	-	-	-	579405.74	2181729.83	-	-	-
н829О	-	-	-	579422.06	2181689.27	-	-	-
н830О	-	-	-	579434.20	2181694.11	-	-	-
н831О	-	-	-	579423.67	2181720.02	-	-	-
н832О	-	-	-	579451.02	2181730.93	-	-	-
н833О	-	-	-	579452.07	2181731.40	-	-	-
н834О	-	-	-	579453.34	2181728.16	-	-	-
н835О	-	-	-	579454.12	2181726.18	-	-	-
н836О	-	-	-	579454.69	2181724.74	-	-	-
н837О	-	-	-	579456.99	2181718.93	-	-	-
н838О	-	-	-	579460.54	2181709.91	-	-	-
н839О	-	-	-	579463.03	2181703.66	-	-	-
н840О	-	-	-	579472.30	2181707.02	-	-	-
н814О	-	-	-	579474.82	2181708.02	-	-	-

2. Сведения о характеристиках объекта недвижимости с кадастровым номером : 53:23:7302900:243 :

№ п/п	Наименование характеристики	Значение характеристики
1	2	3
1.	Вид объекта недвижимости	здание
2.	Ранее присвоенный государственный учетный номер (инвентарный) здания, сооружения, объекта незавершенного строительства	-
3.	Кадастровый номер земельного участка (земельных участков), в границах которого (которых) расположены здание, сооружение, объект незавершенного строительства	53:23:7302900:17
4.	Уникальный учетный номер кадастрового квартала, в границах которого расположены здание, сооружение, объект незавершенного строительства	53:23:7302900
5.	Адрес здания, сооружения, объекта незавершенного строительства	Российская Федерация, Новгородская область, город Великий Новгород, улица Рахманинова, дом 7
5.1.	Сведения о местоположении здания, сооружения, объекта незавершенного строительства (при отсутствии адреса) в структурированном в соответствии с федеральной информационной адресной системой виде	-
5.2.	Дополнительные сведения о местоположении	-
6.	Иные сведения	-

3. Пояснения к сведениям об объекте недвижимости с кадастровым номером 53:23:7302900:243 :

1.	-
----	---

Описание местоположения зданий, сооружений, объектов незавершенного строительства на земельном участке

1. Сведения о характерных точках контура объекта недвижимости с кадастровым номером : 53:23:7302900:219 :

Система координат МСК-53, зона 2

Зона № 2

Обозначение характерных точек контура	Содержатся в Едином государственном реестре недвижимости			Определены в ходе выполнения комплексных кадастровых работ			Метод определения координат	Формулы, примененные для расчета средней квадратической погрешности определения координат характерных точек (Mt), м, с подставленными в такие формулы значениями и итоговые (вычисленные) значения Mt, м
	Координаты, м		Радиус, м	Координаты, м		Радиус, м		
	X	Y	R	X	Y	R		
1	2	3	4	5	6	7	8	9
								-
н841О	-	-	-	579447.10	2181825.36	-	-	-
н842О	-	-	-	579433.54	2181819.74	-	-	-
н843О	-	-	-	579430.82	2181818.61	-	-	-
н844О	-	-	-	579398.24	2181805.10	-	-	-
н845О	-	-	-	579366.15	2181792.27	-	-	-
н846О	-	-	-	579366.33	2181791.82	-	-	-
н847О	-	-	-	579367.46	2181792.27	-	-	-
н848О	-	-	-	579371.80	2181781.47	-	-	-
н849О	-	-	-	579370.66	2181781.02	-	-	-
н850О	-	-	-	579370.84	2181780.59	-	-	-
н851О	-	-	-	579398.73	2181791.80	-	-	-
н852О	-	-	-	579448.03	2181811.89	-	-	-
н853О	-	-	-	579459.64	2181816.96	-	-	-
н854О	-	-	-	579463.67	2181818.60	-	-	-
н855О	-	-	-	579460.04	2181827.25	-	-	-
н856О	-	-	-	579458.69	2181830.25	-	-	-
н857О	-	-	-	579452.98	2181827.90	-	-	-
н858О	-	-	-	579451.27	2181827.16	-	-	-
н859О	-	-	-	579450.05	2181826.63	-	-	-
н860О	-	-	-	579447.52	2181825.54	-	-	-
н841О	-	-	-	579447.10	2181825.36	-	-	-

2. Сведения о характеристиках объекта недвижимости с кадастровым номером : 53:23:7302900:219 :

№ п/п	Наименование характеристики	Значение характеристики
1	2	3
1.	Вид объекта недвижимости	здание
2.	Ранее присвоенный государственный учетный номер (инвентарный) здания, сооружения, объекта незавершенного строительства	-

2. Сведения о характеристиках объекта недвижимости с кадастровым номером : 53:23:7302900:219 :

№ п/п	Наименование характеристики	Значение характеристики
1	2	3
3.	Кадастровый номер земельного участка (земельных участков), в границах которого (которых) расположены здание, сооружение, объект незавершенного строительства	53:23:7302900:18
4.	Уникальный учетный номер кадастрового квартала, в границах которого расположены здание, сооружение, объект незавершенного строительства	53:23:7302900
5.	Адрес здания, сооружения, объекта незавершенного строительства	Российская Федерация, Новгородская область, город Великий Новгород, улица Рахманинова, дом 9
5.1.	Сведения о местоположении здания, сооружения, объекта незавершенного строительства (при отсутствии адреса) в структурированном в соответствии с федеральной информационной адресной системой виде	-
5.2.	Дополнительные сведения о местоположении	-
6.	Иные сведения	-

3. Пояснения к сведениям об объекте недвижимости с кадастровым номером 53:23:7302900:219 :

1.	-
----	---

**Описание местоположения зданий, сооружений,
объектов незавершенного строительства на земельном участке**

**1. Сведения о характерных точках контура объекта недвижимости
с кадастровым номером : 53:23:7302900:248 :**

Система координат МСК-53, зона 2

Зона № 2

Обозначение характерных точек контура	Содержатся в Едином государственном реестре недвижимости			Определены в ходе выполнения комплексных кадастровых работ			Метод опреде ления коор динат	Формулы, примененные для расчета средней квадратической погрешности определения координат характерных точек (Mt), м, с подставленными в такие формулы значениями и итоговые (вычисленные) значения Mt, м
	Координаты, м		Ради ус, м	Координаты, м		Ради ус, м		
	X	Y	R	X	Y	R		
1	2	3	4	5	6	7	8	9
								-
н861О	-	-	-	579353.01	2181773.33	-	-	-
н862О	-	-	-	579351.00	2181777.84	-	-	-
н863О	-	-	-	579349.03	2181782.75	-	-	-
н864О	-	-	-	579341.58	2181802.57	-	-	-
н865О	-	-	-	579295.34	2181824.74	-	-	-
н866О	-	-	-	579272.52	2181836.15	-	-	-
н867О	-	-	-	579266.79	2181824.76	-	-	-
н868О	-	-	-	579298.01	2181809.65	-	-	-
н869О	-	-	-	579331.53	2181793.52	-	-	-
н870О	-	-	-	579337.67	2181777.35	-	-	-
н871О	-	-	-	579341.01	2181768.66	-	-	-
н872О	-	-	-	579341.48	2181768.84	-	-	-
н873О	-	-	-	579341.02	2181770.04	-	-	-
н874О	-	-	-	579351.95	2181774.52	-	-	-
н875О	-	-	-	579352.55	2181773.13	-	-	-
н861О	-	-	-	579353.01	2181773.33	-	-	-

**2. Сведения о характеристиках объекта недвижимости
с кадастровым номером : 53:23:7302900:248 :**

№ п/п	Наименование характеристики	Значение характеристики
1	2	3
1.	Вид объекта недвижимости	здание
2.	Ранее присвоенный государственный учетный номер (инвентарный) здания, сооружения, объекта незавершенного строительства	-
3.	Кадастровый номер земельного участка (земельных участков), в границах которого (которых) расположены здание, сооружение, объект незавершенного строительства	53:23:7302900:21
4.	Уникальный учетный номер кадастрового квартала, в границах которого расположены здание, сооружение, объект незавершенного строительства	53:23:7302900

2. Сведения о характеристиках объекта недвижимости с кадастровым номером : 53:23:7302900:248 :

№ п/п	Наименование характеристики	Значение характеристики
1	2	3
5.	Адрес здания, сооружения, объекта незавершенного строительства	Российская Федерация, Новгородская область, город Великий Новгород, улица Рахманинова, дом 11
5.1.	Сведения о местоположении здания, сооружения, объекта незавершенного строительства (при отсутствии адреса) в структурированном в соответствии с федеральной информационной адресной системой виде	-
5.2.	Дополнительные сведения о местоположении	-
6.	Иные сведения	-

3. Пояснения к сведениям об объекте недвижимости с кадастровым номером 53:23:7302900:248 :

1.	-
----	---

Описание местоположения зданий, сооружений, объектов незавершенного строительства на земельном участке

1. Сведения о характерных точках контура объекта недвижимости с кадастровым номером : 53:23:7302900:250 :

Система координат МСК-53, зона 2

Зона № 2

Обозначение характерных точек контура	Содержатся в Едином государственном реестре недвижимости			Определены в ходе выполнения комплексных кадастровых работ			Метод определения координат	Формулы, примененные для расчета средней квадратической погрешности определения координат характерных точек (Mt), м, с подставленными в такие формулы значениями и итоговые (вычисленные) значения Mt, м
	Координаты, м		Радиус, м	Координаты, м		Радиус, м		
	X	Y	R	X	Y	R		
1	2	3	4	5	6	7	8	9
								-
н876О	-	-	-	579387.05	2181829.43	-	-	-
н877О	-	-	-	579383.40	2181838.61	-	-	-
н878О	-	-	-	579352.18	2181825.63	-	-	-
н879О	-	-	-	579355.55	2181816.31	-	-	-
н876О	-	-	-	579387.05	2181829.43	-	-	-

2. Сведения о характеристиках объекта недвижимости с кадастровым номером : 53:23:7302900:250 :

№ п/п	Наименование характеристики	Значение характеристики
1	2	3
1.	Вид объекта недвижимости	здание
2.	Ранее присвоенный государственный учетный номер (инвентарный) здания, сооружения, объекта незавершенного строительства	-
3.	Кадастровый номер земельного участка (земельных участков), в границах которого (которых) расположены здание, сооружение, объект незавершенного строительства	53:23:7302900:20
4.	Уникальный учетный номер кадастрового квартала, в границах которого расположены здание, сооружение, объект незавершенного строительства	53:23:7302900
5.	Адрес здания, сооружения, объекта незавершенного строительства	Российская Федерация, Новгородская область, город Великий Новгород, улица Рахманинова, дом 11, корпус 2
5.1.	Сведения о местоположении здания, сооружения, объекта незавершенного строительства (при отсутствии адреса) в структурированном в соответствии с федеральной информационной адресной системой виде	-
5.2.	Дополнительные сведения о местоположении	-
6.	Иные сведения	-

3. Пояснения к сведениям об объекте недвижимости с кадастровым номером 53:23:7302900:250 :

1.	-
----	---

**Описание местоположения зданий, сооружений,
объектов незавершенного строительства на земельном участке**

1. Сведения о характерных точках контура объекта недвижимости с кадастровым номером : 53:23:7302900:234 :

Система координат МСК-53, зона 2

Зона № 2

Обозначение характерных точек контура	Содержатся в Едином государственном реестре недвижимости			Определены в ходе выполнения комплексных кадастровых работ			Метод опреде ления коор динат	Формулы, примененные для расчета средней квадратической погрешности определения координат характерных точек (Mt), м, с подставленными в такие формулы значениями и итоговые (вычисленные) значения Mt, м
	Координаты, м		Ради ус, м	Координаты, м		Ради ус, м		
	X	Y	R	X	Y	R		
1	2	3	4	5	6	7	8	9
								-
н8800	-	-	-	579445.31	2181885.33	-	-	-
н8810	-	-	-	579442.28	2181883.84	-	-	-
н8820	-	-	-	579443.10	2181881.31	-	-	-
н8830	-	-	-	579445.71	2181874.72	-	-	-
н8840	-	-	-	579447.77	2181870.10	-	-	-
н8850	-	-	-	579445.90	2181869.31	-	-	-
н8860	-	-	-	579429.91	2181862.99	-	-	-
н8870	-	-	-	579425.25	2181874.78	-	-	-
н8880	-	-	-	579437.46	2181879.61	-	-	-
н8890	-	-	-	579436.88	2181881.08	-	-	-
н8900	-	-	-	579433.47	2181889.99	-	-	-
н8910	-	-	-	579431.55	2181894.72	-	-	-
н8920	-	-	-	579426.22	2181892.58	-	-	-
н8930	-	-	-	579419.71	2181890.06	-	-	-
н8940	-	-	-	579416.95	2181897.13	-	-	-
н8950	-	-	-	579415.15	2181901.90	-	-	-
н8960	-	-	-	579421.56	2181904.41	-	-	-
н8970	-	-	-	579426.94	2181906.54	-	-	-
н8980	-	-	-	579423.90	2181913.75	-	-	-
н8990	-	-	-	579420.82	2181920.99	-	-	-
н9000	-	-	-	579415.17	2181918.81	-	-	-
н9010	-	-	-	579409.40	2181916.51	-	-	-
н9020	-	-	-	579406.58	2181923.79	-	-	-
н9030	-	-	-	579404.92	2181928.28	-	-	-
н9040	-	-	-	579408.19	2181929.54	-	-	-
н9050	-	-	-	579415.55	2181932.38	-	-	-
н9060	-	-	-	579422.58	2181935.03	-	-	-
н9070	-	-	-	579424.78	2181929.52	-	-	-
н9080	-	-	-	579427.77	2181922.04	-	-	-
н9090	-	-	-	579433.86	2181924.27	-	-	-

1. Сведения о характерных точках контура объекта недвижимости с кадастровым номером : 53:23:7302900:234 :								
Система координат МСК-53, зона 2							Зона № 2	
Обозначение характерных точек контура	Содержатся в Едином государственном реестре недвижимости			Определены в ходе выполнения комплексных кадастровых работ			Метод определения координат	Формулы, примененные для расчета средней квадратической погрешности определения координат характерных точек (Mt), м, с подставленными в такие формулы значениями и итоговые (вычисленные) значения Mt, м
	Координаты, м		Радиус, м	Координаты, м		Радиус, м		
	X	Y	R	X	Y	R		
1	2	3	4	5	6	7	8	9
н9100	-	-	-	579439.13	2181926.31	-	-	-
н9110	-	-	-	579441.79	2181919.23	-	-	-
н9120	-	-	-	579443.70	2181914.33	-	-	-
н9130	-	-	-	579436.69	2181911.79	-	-	-
н9140	-	-	-	579432.26	2181910.12	-	-	-
н9150	-	-	-	579434.39	2181904.39	-	-	-
н9160	-	-	-	579437.67	2181895.76	-	-	-
н9170	-	-	-	579444.82	2181898.57	-	-	-
н9180	-	-	-	579449.09	2181900.29	-	-	-
н9190	-	-	-	579453.62	2181888.71	-	-	-
н8800	-	-	-	579445.31	2181885.33	-	-	-
2. Сведения о характеристиках объекта недвижимости с кадастровым номером : 53:23:7302900:234 :								
№ п/п	Наименование характеристики						Значение характеристики	
1	2						3	
1.	Вид объекта недвижимости						здание	
2.	Ранее присвоенный государственный учетный номер (инвентарный) здания, сооружения, объекта незавершенного строительства						-	
3.	Кадастровый номер земельного участка (земельных участков), в границах которого (которых) расположены здание, сооружение, объект незавершенного строительства						53:23:7302900:19	
4.	Уникальный учетный номер кадастрового квартала, в границах которого расположены здание, сооружение, объект незавершенного строительства						53:23:7302900	
5.	Адрес здания, сооружения, объекта незавершенного строительства						Российская Федерация, Новгородская область, город Великий Новгород, улица Хутынская, дом 23, корпус 2	
5.1.	Сведения о местоположении здания, сооружения, объекта незавершенного строительства (при отсутствии адреса) в структурированном в соответствии с федеральной информационной адресной системой виде						-	
5.2.	Дополнительные сведения о местоположении						-	
6.	Иные сведения						-	
3. Пояснения к сведениям об объекте недвижимости с кадастровым номером 53:23:7302900:234 :								
1.	-							

**Описание местоположения зданий, сооружений,
объектов незавершенного строительства на земельном участке**

**1. Сведения о характерных точках контура объекта недвижимости
с кадастровым номером : 53:23:7302900:3330 :**

Система координат МСК-53, зона 2

Зона № 2

Обозначение характерных точек контура	Содержатся в Едином государственном реестре недвижимости			Определены в ходе выполнения комплексных кадастровых работ			Метод опреде ления коор динат	Формулы, примененные для расчета средней квадратической погрешности определения координат характерных точек (Mt), м, с подставленными в такие формулы значениями и итоговые (вычисленные) значения Mt, м
	Координаты, м		Ради ус, м	Координаты, м		Ради ус, м		
	X	Y	R	X	Y	R		
1	2	3	4	5	6	7	8	9
								-
н9200	-	-	-	579441.17	2181952.03	-	-	-
н9210	-	-	-	579437.84	2181959.50	-	-	-
н9220	-	-	-	579432.30	2181956.91	-	-	-
н9230	-	-	-	579428.25	2181955.02	-	-	-
н9240	-	-	-	579430.10	2181950.86	-	-	-
н9250	-	-	-	579432.49	2181945.66	-	-	-
н9260	-	-	-	579433.66	2181943.10	-	-	-
н9270	-	-	-	579434.16	2181943.38	-	-	-
н9280	-	-	-	579433.98	2181943.77	-	-	-
н9290	-	-	-	579438.66	2181945.99	-	-	-
н9300	-	-	-	579442.69	2181947.87	-	-	-
н9310	-	-	-	579442.89	2181947.35	-	-	-
н9320	-	-	-	579443.22	2181947.58	-	-	-
н9200	-	-	-	579441.17	2181952.03	-	-	-

**2. Сведения о характеристиках объекта недвижимости
с кадастровым номером : 53:23:7302900:3330 :**

№ п/п	Наименование характеристики	Значение характеристики
1	2	3
1.	Вид объекта недвижимости	здание
2.	Ранее присвоенный государственный учетный номер (инвентарный) здания, сооружения, объекта незавершенного строительства	-
3.	Кадастровый номер земельного участка (земельных участков), в границах которого (которых) расположены здание, сооружение, объект незавершенного строительства	53:23:7302900:19
4.	Уникальный учетный номер кадастрового квартала, в границах которого расположены здание, сооружение, объект незавершенного строительства	53:23:7302900
5.	Адрес здания, сооружения, объекта незавершенного строительства	Российская Федерация, Новгородская область, территория Великий Новгород, улица Хутынская

2. Сведения о характеристиках объекта недвижимости с кадастровым номером : 53:23:7302900:3330 :

№ п/п	Наименование характеристики	Значение характеристики
1	2	3
5.1.	Сведения о местоположении здания, сооружения, объекта незавершенного строительства (при отсутствии адреса) в структурированном в соответствии с федеральной информационной адресной системой виде	-
5.2.	Дополнительные сведения о местоположении	-
6.	Иные сведения	-

3. Пояснения к сведениям об объекте недвижимости с кадастровым номером 53:23:7302900:3330 :

1.	-
----	---

**Описание местоположения зданий, сооружений,
объектов незавершенного строительства на земельном участке**

1. Сведения о характерных точках контура объекта недвижимости с кадастровым номером : 53:23:7302900:2718 :

Система координат МСК-53, зона 2

Зона № 2

Обозначение характерных точек контура	Содержатся в Едином государственном реестре недвижимости			Определены в ходе выполнения комплексных кадастровых работ			Метод опреде ления коор динат	Формулы, примененные для расчета средней квадратической погрешности определения координат характерных точек (Mt), м, с подставленными в такие формулы значениями и итоговые (вычисленные) значения Mt, м
	Координаты, м		Ради ус, м	Координаты, м		Ради ус, м		
	X	Y	R	X	Y	R		
1	2	3	4	5	6	7	8	9
								-
н933О	-	-	-	579394.27	2181962.16	-	-	-
н934О	-	-	-	579392.36	2181966.80	-	-	-
н935О	-	-	-	579391.74	2181968.19	-	-	-
н936О	-	-	-	579386.10	2181965.96	-	-	-
н937О	-	-	-	579382.11	2181964.28	-	-	-
н938О	-	-	-	579376.84	2181962.15	-	-	-
н939О	-	-	-	579370.46	2181959.47	-	-	-
н940О	-	-	-	579367.36	2181958.24	-	-	-
н941О	-	-	-	579365.02	2181957.27	-	-	-
н942О	-	-	-	579360.47	2181955.41	-	-	-
н943О	-	-	-	579357.42	2181954.26	-	-	-
н944О	-	-	-	579353.71	2181952.74	-	-	-
н945О	-	-	-	579349.13	2181950.87	-	-	-
н946О	-	-	-	579344.70	2181949.09	-	-	-
н947О	-	-	-	579340.08	2181947.22	-	-	-
н948О	-	-	-	579335.85	2181945.50	-	-	-
н949О	-	-	-	579331.34	2181943.63	-	-	-
н950О	-	-	-	579326.80	2181941.84	-	-	-
н951О	-	-	-	579322.24	2181939.97	-	-	-
н952О	-	-	-	579317.59	2181938.14	-	-	-
н953О	-	-	-	579312.95	2181936.30	-	-	-
н954О	-	-	-	579308.31	2181934.44	-	-	-
н955О	-	-	-	579303.66	2181932.57	-	-	-
н956О	-	-	-	579301.60	2181931.71	-	-	-
н957О	-	-	-	579302.88	2181928.48	-	-	-
н958О	-	-	-	579304.75	2181923.70	-	-	-
н959О	-	-	-	579306.08	2181920.46	-	-	-
н960О	-	-	-	579308.51	2181921.47	-	-	-
н961О	-	-	-	579313.19	2181923.35	-	-	-
н962О	-	-	-	579317.85	2181925.25	-	-	-

1. Сведения о характерных точках контура объекта недвижимости с кадастровым номером : 53:23:7302900:2718 :

Система координат МСК-53, зона 2

Зона № 2

Обозначение характерных точек контура	Содержатся в Едином государственном реестре недвижимости			Определены в ходе выполнения комплексных кадастровых работ			Метод определения координат	Формулы, примененные для расчета средней квадратической погрешности определения координат характерных точек (Mt), м, с подставленными в такие формулы значениями и итоговые (вычисленные) значения Mt, м
	Координаты, м		Радиус, м	Координаты, м		Радиус, м		
	X	Y	R	X	Y	R		
1	2	3	4	5	6	7	8	9
н963О	-	-	-	579322.51	2181927.13	-	-	-
н964О	-	-	-	579327.06	2181928.95	-	-	-
н965О	-	-	-	579331.55	2181930.88	-	-	-
н966О	-	-	-	579336.02	2181932.68	-	-	-
н967О	-	-	-	579340.50	2181934.45	-	-	-
н968О	-	-	-	579345.01	2181936.19	-	-	-
н969О	-	-	-	579349.50	2181938.04	-	-	-
н970О	-	-	-	579353.99	2181939.88	-	-	-
н971О	-	-	-	579358.48	2181941.73	-	-	-
н972О	-	-	-	579363.01	2181943.54	-	-	-
н973О	-	-	-	579367.53	2181945.36	-	-	-
н974О	-	-	-	579372.03	2181947.21	-	-	-
н975О	-	-	-	579376.52	2181949.01	-	-	-
н976О	-	-	-	579381.02	2181950.83	-	-	-
н977О	-	-	-	579385.51	2181952.70	-	-	-
н978О	-	-	-	579390.01	2181954.52	-	-	-
н979О	-	-	-	579394.52	2181956.35	-	-	-
н980О	-	-	-	579396.31	2181957.22	-	-	-
н933О	-	-	-	579394.27	2181962.16	-	-	-

2. Сведения о характеристиках объекта недвижимости с кадастровым номером : 53:23:7302900:2718 :

№ п/п	Наименование характеристики	Значение характеристики
1	2	3
1.	Вид объекта недвижимости	здание
2.	Ранее присвоенный государственный учетный номер (инвентарный) здания, сооружения, объекта незавершенного строительства	-
3.	Кадастровый номер земельного участка (земельных участков), в границах которого (которых) расположены здание, сооружение, объект незавершенного строительства	53:23:7302900:26
4.	Уникальный учетный номер кадастрового квартала, в границах которого расположены здание, сооружение, объект незавершенного строительства	53:23:7302900

2. Сведения о характеристиках объекта недвижимости с кадастровым номером : 53:23:7302900:2718 :

№ п/п	Наименование характеристики	Значение характеристики
1	2	3
5.	Адрес здания, сооружения, объекта незавершенного строительства	Российская Федерация, Новгородская область, город Великий Новгород, улица Хутынская, дом 21, корпус 3
5.1.	Сведения о местоположении здания, сооружения, объекта незавершенного строительства (при отсутствии адреса) в структурированном в соответствии с федеральной информационной адресной системой виде	-
5.2.	Дополнительные сведения о местоположении	-
6.	Иные сведения	-

3. Пояснения к сведениям об объекте недвижимости с кадастровым номером 53:23:7302900:2718 :

1.	-
----	---

Описание местоположения зданий, сооружений, объектов незавершенного строительства на земельном участке

1. Сведения о характерных точках контура объекта недвижимости с кадастровым номером : 53:23:0000000:3227 :

Система координат МСК-53, зона 2

Зона № 2

Обозначение характерных точек контура	Содержатся в Едином государственном реестре недвижимости			Определены в ходе выполнения комплексных кадастровых работ			Метод опреде ления коор динат	Формулы, примененные для расчета средней квадратической погрешности определения координат характерных точек (M _t), м, с подставленными в такие формулы значениями и итоговые (вычисленные) значения M _t , м
	Координаты, м		Ради ус, м	Координаты, м		Ради ус, м		
	X	Y	R	X	Y	R		
1	2	3	4	5	6	7	8	9
								-
н981О	-	-	-	579406.60	2182041.80	-	-	-
н982О	-	-	-	579404.51	2182047.08	-	-	-
н983О	-	-	-	579397.11	2182043.96	-	-	-
н984О	-	-	-	579389.65	2182040.99	-	-	-
н985О	-	-	-	579382.24	2182037.90	-	-	-
н986О	-	-	-	579374.81	2182035.02	-	-	-
н987О	-	-	-	579367.39	2182032.01	-	-	-
н988О	-	-	-	579359.95	2182029.09	-	-	-
н989О	-	-	-	579352.51	2182026.15	-	-	-
н990О	-	-	-	579345.12	2182023.16	-	-	-
н991О	-	-	-	579340.54	2182021.34	-	-	-
н992О	-	-	-	579342.50	2182016.46	-	-	-
н993О	-	-	-	579345.25	2182009.39	-	-	-
н994О	-	-	-	579346.04	2182007.71	-	-	-
н995О	-	-	-	579352.50	2182010.28	-	-	-
н996О	-	-	-	579359.10	2182012.96	-	-	-
н997О	-	-	-	579365.99	2182015.65	-	-	-
н998О	-	-	-	579372.86	2182018.40	-	-	-
н999О	-	-	-	579379.68	2182021.07	-	-	-
н1000О	-	-	-	579386.48	2182023.78	-	-	-
н1001О	-	-	-	579393.25	2182026.49	-	-	-
н1002О	-	-	-	579400.02	2182029.22	-	-	-
н1003О	-	-	-	579406.79	2182031.94	-	-	-
н1004О	-	-	-	579410.03	2182033.29	-	-	-
н981О	-	-	-	579406.60	2182041.80	-	-	-

2. Сведения о характеристиках объекта недвижимости с кадастровым номером : 53:23:0000000:3227 :

№ п/п	Наименование характеристики	Значение характеристики
1	2	3
1.	Вид объекта недвижимости	здание
2.	Ранее присвоенный государственный учетный номер (инвентарный) здания, сооружения, объекта незавершенного строительства	-
3.	Кадастровый номер земельного участка (земельных участков), в границах которого (которых) расположены здание, сооружение, объект незавершенного строительства	53:23:7302900:28
4.	Уникальный учетный номер кадастрового квартала, в границах которого расположены здание, сооружение, объект незавершенного строительства	53:23:7302900
5.	Адрес здания, сооружения, объекта незавершенного строительства	Российская Федерация, Новгородская область, город Великий Новгород, улица Хутынская, дом 25, корпус 1
5.1.	Сведения о местоположении здания, сооружения, объекта незавершенного строительства (при отсутствии адреса) в структурированном в соответствии с федеральной информационной адресной системой виде	-
5.2.	Дополнительные сведения о местоположении	-
6.	Иные сведения	-

3. Пояснения к сведениям об объекте недвижимости с кадастровым номером 53:23:0000000:3227 :

1.	-
----	---

Описание местоположения зданий, сооружений, объектов незавершенного строительства на земельном участке

1. Сведения о характерных точках контура объекта недвижимости с кадастровым номером : 53:23:7302900:232 :

Система координат МСК-53, зона 2

Зона № 2

Обозначение характерных точек контура	Содержатся в Едином государственном реестре недвижимости			Определены в ходе выполнения комплексных кадастровых работ			Метод опреде ления коор динат	Формулы, примененные для расчета средней квадратической погрешности определения координат характерных точек (Mt), м, с подставленными в такие формулы значениями и итоговые (вычисленные) значения Mt, м
	Координаты, м		Ради ус, м	Координаты, м		Ради ус, м		
	X	Y	R	X	Y	R		
1	2	3	4	5	6	7	8	9
								-
н1005О	-	-	-	579333.65	2182024.92	-	-	-
н1006О	-	-	-	579331.31	2182030.63	-	-	-
н1007О	-	-	-	579330.56	2182032.45	-	-	-
н1008О	-	-	-	579324.36	2182029.94	-	-	-
н1009О	-	-	-	579317.57	2182027.15	-	-	-
н1010О	-	-	-	579310.76	2182024.40	-	-	-
н1011О	-	-	-	579303.97	2182021.63	-	-	-
н1012О	-	-	-	579297.18	2182018.91	-	-	-
н1013О	-	-	-	579294.00	2182017.65	-	-	-
н1014О	-	-	-	579290.36	2182016.12	-	-	-
н1015О	-	-	-	579283.72	2182013.43	-	-	-
н1016О	-	-	-	579277.06	2182010.70	-	-	-
н1017О	-	-	-	579270.35	2182008.00	-	-	-
н1018О	-	-	-	579266.82	2182006.57	-	-	-
н1019О	-	-	-	579268.69	2182001.98	-	-	-
н1020О	-	-	-	579271.20	2181996.02	-	-	-
н1021О	-	-	-	579272.50	2181993.11	-	-	-
н1022О	-	-	-	579277.82	2181995.33	-	-	-
н1023О	-	-	-	579283.90	2181997.80	-	-	-
н1024О	-	-	-	579290.10	2182000.27	-	-	-
н1025О	-	-	-	579296.29	2182002.74	-	-	-
н1026О	-	-	-	579302.42	2182005.19	-	-	-
н1027О	-	-	-	579308.55	2182007.56	-	-	-
н1028О	-	-	-	579314.64	2182010.01	-	-	-
н1029О	-	-	-	579320.72	2182012.46	-	-	-
н1030О	-	-	-	579326.78	2182014.89	-	-	-
н1031О	-	-	-	579332.81	2182017.38	-	-	-
н1032О	-	-	-	579336.10	2182018.74	-	-	-
н1005О	-	-	-	579333.65	2182024.92	-	-	-

2. Сведения о характеристиках объекта недвижимости с кадастровым номером : 53:23:7302900:232 :

№ п/п	Наименование характеристики	Значение характеристики
1	2	3
1.	Вид объекта недвижимости	здание
2.	Ранее присвоенный государственный учетный номер (инвентарный) здания, сооружения, объекта незавершенного строительства	-
3.	Кадастровый номер земельного участка (земельных участков), в границах которого (которых) расположены здание, сооружение, объект незавершенного строительства	53:23:7302900:27
4.	Уникальный учетный номер кадастрового квартала, в границах которого расположены здание, сооружение, объект незавершенного строительства	53:23:7302900
5.	Адрес здания, сооружения, объекта незавершенного строительства	Российская Федерация, 173020, Новгородская область, город Великий Новгород, улица Хутынская, дом 23, корпус 1
5.1.	Сведения о местоположении здания, сооружения, объекта незавершенного строительства (при отсутствии адреса) в структурированном в соответствии с федеральной информационной адресной системой виде	-
5.2.	Дополнительные сведения о местоположении	-
6.	Иные сведения	-

3. Пояснения к сведениям об объекте недвижимости с кадастровым номером 53:23:7302900:232 :

1.	-
----	---

**Описание местоположения зданий, сооружений,
объектов незавершенного строительства на земельном участке**

**1. Сведения о характерных точках контура объекта недвижимости
с кадастровым номером : 53:23:7302900:2819 :**

Система координат МСК-53, зона 2

Зона № 2

Обозначение характерных точек контура	Содержатся в Едином государственном реестре недвижимости			Определены в ходе выполнения комплексных кадастровых работ			Метод опреде ления коор динат	Формулы, примененные для расчета средней квадратической погрешности определения координат характерных точек (Mt), м, с подставленными в такие формулы значениями и итоговые (вычисленные) значения Mt, м
	Координаты, м		Ради ус, м	Координаты, м		Ради ус, м		
	X	Y	R	X	Y	R		
1	2	3	4	5	6	7	8	9
								-
n1033O	-	-	-	579285.43	2181911.22	-	-	-
n1034O	-	-	-	579282.81	2181917.48	-	-	-
n1035O	-	-	-	579279.50	2181925.69	-	-	-
n1036O	-	-	-	579276.03	2181934.03	-	-	-
n1037O	-	-	-	579272.72	2181942.45	-	-	-
n1038O	-	-	-	579269.18	2181950.91	-	-	-
n1039O	-	-	-	579265.77	2181959.37	-	-	-
n1040O	-	-	-	579262.65	2181967.06	-	-	-
n1041O	-	-	-	579254.12	2181963.56	-	-	-
n1042O	-	-	-	579250.96	2181962.29	-	-	-
n1043O	-	-	-	579253.73	2181955.30	-	-	-
n1044O	-	-	-	579256.81	2181947.66	-	-	-
n1045O	-	-	-	579259.87	2181940.27	-	-	-
n1046O	-	-	-	579262.95	2181932.97	-	-	-
n1047O	-	-	-	579265.89	2181925.65	-	-	-
n1048O	-	-	-	579268.75	2181918.50	-	-	-
n1049O	-	-	-	579271.61	2181911.36	-	-	-
n1050O	-	-	-	579274.47	2181904.22	-	-	-
n1051O	-	-	-	579275.35	2181902.19	-	-	-
n1052O	-	-	-	579282.54	2181905.07	-	-	-
n1053O	-	-	-	579287.08	2181906.88	-	-	-
n1033O	-	-	-	579285.43	2181911.22	-	-	-

**2. Сведения о характеристиках объекта недвижимости
с кадастровым номером : 53:23:7302900:2819 :**

№ п/п	Наименование характеристики	Значение характеристики
1	2	3
1.	Вид объекта недвижимости	здание

2. Сведения о характеристиках объекта недвижимости с кадастровым номером : 53:23:7302900:2819 :

№ п/п	Наименование характеристики	Значение характеристики
1	2	3
2.	Ранее присвоенный государственный учетный номер (инвентарный) здания, сооружения, объекта незавершенного строительства	-
3.	Кадастровый номер земельного участка (земельных участков), в границах которого (которых) расположены здание, сооружение, объект незавершенного строительства	53:23:7302900:25
4.	Уникальный учетный номер кадастрового квартала, в границах которого расположены здание, сооружение, объект незавершенного строительства	53:23:7302900
5.	Адрес здания, сооружения, объекта незавершенного строительства	Российская Федерация, Новгородская область, город Великий Новгород, улица Хутынская, дом 23, корпус 3
5.1.	Сведения о местоположении здания, сооружения, объекта незавершенного строительства (при отсутствии адреса) в структурированном в соответствии с федеральной информационной адресной системой виде	-
5.2.	Дополнительные сведения о местоположении	-
6.	Иные сведения	-

3. Пояснения к сведениям об объекте недвижимости с кадастровым номером 53:23:7302900:2819 :

1.	-
----	---

Описание местоположения зданий, сооружений, объектов незавершенного строительства на земельном участке

1. Сведения о характерных точках контура объекта недвижимости с кадастровым номером : 53:23:7302900:235 :

Система координат МСК-53, зона 2

Зона № 2

Обозначение характерных точек контура	Содержатся в Едином государственном реестре недвижимости			Определены в ходе выполнения комплексных кадастровых работ			Метод опреде ления коор динат	Формулы, примененные для расчета средней квадратической погрешности определения координат характерных точек (Mt), м, с подставленными в такие формулы значениями и итоговые (вычисленные) значения Mt, м
	Координаты, м		Ради ус, м	Координаты, м		Ради ус, м		
	X	Y	R	X	Y	R		
1	2	3	4	5	6	7	8	9
								-
н10540	-	-	-	579242.01	2181882.58	-	-	-
н10550	-	-	-	579240.00	2181887.81	-	-	-
н10560	-	-	-	579237.75	2181893.46	-	-	-
н10570	-	-	-	579235.76	2181898.38	-	-	-
н10580	-	-	-	579229.69	2181896.13	-	-	-
н10590	-	-	-	579223.58	2181893.89	-	-	-
н10600	-	-	-	579218.88	2181892.17	-	-	-
н10610	-	-	-	579217.22	2181896.96	-	-	-
н10620	-	-	-	579215.05	2181896.11	-	-	-
н10630	-	-	-	579212.53	2181903.00	-	-	-
н10640	-	-	-	579211.75	2181903.00	-	-	-
н10650	-	-	-	579211.45	2181903.88	-	-	-
н10660	-	-	-	579223.39	2181908.23	-	-	-
н10670	-	-	-	579223.54	2181907.87	-	-	-
н10680	-	-	-	579229.17	2181910.13	-	-	-
н10690	-	-	-	579225.72	2181919.24	-	-	-
н10700	-	-	-	579220.18	2181917.20	-	-	-
н10710	-	-	-	579210.96	2181913.64	-	-	-
н10720	-	-	-	579207.27	2181923.42	-	-	-
н10730	-	-	-	579211.90	2181925.21	-	-	-
н10740	-	-	-	579208.14	2181934.22	-	-	-
н10750	-	-	-	579201.75	2181931.75	-	-	-
н10760	-	-	-	579198.95	2181938.94	-	-	-
н10770	-	-	-	579196.29	2181945.83	-	-	-
н10780	-	-	-	579194.45	2181945.06	-	-	-
н10790	-	-	-	579192.97	2181944.27	-	-	-
н10800	-	-	-	579183.86	2181940.79	-	-	-
н10810	-	-	-	579187.65	2181930.90	-	-	-
н10820	-	-	-	579179.68	2181927.85	-	-	-
н10830	-	-	-	579182.04	2181921.70	-	-	-

1. Сведения о характерных точках контура объекта недвижимости с кадастровым номером : 53:23:7302900:235 :

Система координат МСК-53, зона 2

Зона № 2

Обозначение характерных точек контура	Содержатся в Едином государственном реестре недвижимости			Определены в ходе выполнения комплексных кадастровых работ			Метод определения координат	Формулы, примененные для расчета средней квадратической погрешности определения координат характерных точек (Mt), м, с подставленными в такие формулы значениями и итоговые (вычисленные) значения Mt, м
	Координаты, м		Радиус, м	Координаты, м		Радиус, м		
	X	Y	R	X	Y	R		
1	2	3	4	5	6	7	8	9
н10840	-	-	-	579184.42	2181915.62	-	-	-
н10850	-	-	-	579190.99	2181918.18	-	-	-
н10860	-	-	-	579193.98	2181910.49	-	-	-
н10870	-	-	-	579187.43	2181907.89	-	-	-
н10880	-	-	-	579192.08	2181895.98	-	-	-
н10890	-	-	-	579194.71	2181897.00	-	-	-
н10900	-	-	-	579202.84	2181900.44	-	-	-
н10910	-	-	-	579203.10	2181899.76	-	-	-
н10920	-	-	-	579206.59	2181897.51	-	-	-
н10930	-	-	-	579207.44	2181895.41	-	-	-
н10940	-	-	-	579205.31	2181894.61	-	-	-
н10950	-	-	-	579206.66	2181891.47	-	-	-
н10960	-	-	-	579208.96	2181886.12	-	-	-
н10970	-	-	-	579210.16	2181886.63	-	-	-
н10980	-	-	-	579211.14	2181884.18	-	-	-
н10990	-	-	-	579212.33	2181884.69	-	-	-
н11000	-	-	-	579213.36	2181882.20	-	-	-
н11010	-	-	-	579215.24	2181883.03	-	-	-
н11020	-	-	-	579216.47	2181880.29	-	-	-
н11030	-	-	-	579222.35	2181882.84	-	-	-
н11040	-	-	-	579224.56	2181883.64	-	-	-
н11050	-	-	-	579225.71	2181880.77	-	-	-
н11060	-	-	-	579228.70	2181881.93	-	-	-
н11070	-	-	-	579231.43	2181882.94	-	-	-
н11080	-	-	-	579232.80	2181879.13	-	-	-
н11090	-	-	-	579239.76	2181881.70	-	-	-
н10540	-	-	-	579242.01	2181882.58	-	-	-

2. Сведения о характеристиках объекта недвижимости с кадастровым номером : 53:23:7302900:235 :

№ п/п	Наименование характеристики	Значение характеристики
1	2	3
1.	Вид объекта недвижимости	здание

2. Сведения о характеристиках объекта недвижимости с кадастровым номером : 53:23:7302900:235 :

№ п/п	Наименование характеристики	Значение характеристики
1	2	3
2.	Ранее присвоенный государственный учетный номер (инвентарный) здания, сооружения, объекта незавершенного строительства	-
3.	Кадастровый номер земельного участка (земельных участков), в границах которого (которых) расположены здание, сооружение, объект незавершенного строительства	53:23:7302900:23
4.	Уникальный учетный номер кадастрового квартала, в границах которого расположены здание, сооружение, объект незавершенного строительства	53:23:7302900
5.	Адрес здания, сооружения, объекта незавершенного строительства	Российская Федерация, Новгородская область, город Великий Новгород, улица Рахманинова, дом 13, корпус 2
5.1.	Сведения о местоположении здания, сооружения, объекта незавершенного строительства (при отсутствии адреса) в структурированном в соответствии с федеральной информационной адресной системой виде	-
5.2.	Дополнительные сведения о местоположении	-
6.	Иные сведения	-

3. Пояснения к сведениям об объекте недвижимости с кадастровым номером 53:23:7302900:235 :

1.	-
----	---

Описание местоположения зданий, сооружений, объектов незавершенного строительства на земельном участке

1. Сведения о характерных точках контура объекта недвижимости с кадастровым номером : 53:23:7302900:236 :

Система координат МСК-53, зона 2

Зона № 2

Обозначение характерных точек контура	Содержатся в Едином государственном реестре недвижимости			Определены в ходе выполнения комплексных кадастровых работ			Метод определения координат	Формулы, примененные для расчета средней квадратической погрешности определения координат характерных точек (Mt), м, с подставленными в такие формулы значениями и итоговые (вычисленные) значения Mt, м
	Координаты, м		Радиус, м	Координаты, м		Радиус, м		
	X	Y	R	X	Y	R		
1	2	3	4	5	6	7	8	9
								-
n11100	-	-	-	579254.62	2181886.69	-	-	-
n11110	-	-	-	579251.04	2181880.19	-	-	-
n11120	-	-	-	579255.67	2181877.74	-	-	-
n11130	-	-	-	579259.07	2181884.26	-	-	-
n11100	-	-	-	579254.62	2181886.69	-	-	-

2. Сведения о характеристиках объекта недвижимости с кадастровым номером : 53:23:7302900:236 :

№ п/п	Наименование характеристики	Значение характеристики
1	2	3
1.	Вид объекта недвижимости	здание
2.	Ранее присвоенный государственный учетный номер (инвентарный) здания, сооружения, объекта незавершенного строительства	-
3.	Кадастровый номер земельного участка (земельных участков), в границах которого (которых) расположены здание, сооружение, объект незавершенного строительства	53:23:7302900:23
4.	Уникальный учетный номер кадастрового квартала, в границах которого расположены здание, сооружение, объект незавершенного строительства	53:23:7302900
5.	Адрес здания, сооружения, объекта незавершенного строительства	Российская Федерация, Новгородская область, город Великий Новгород, улица Рахманинова, дом 13, корпус 2
5.1.	Сведения о местоположении здания, сооружения, объекта незавершенного строительства (при отсутствии адреса) в структурированном в соответствии с федеральной информационной адресной системой виде	-
5.2.	Дополнительные сведения о местоположении	-
6.	Иные сведения	-

3. Пояснения к сведениям об объекте недвижимости с кадастровым номером 53:23:7302900:236 :

1.	-
----	---

**Описание местоположения зданий, сооружений,
объектов незавершенного строительства на земельном участке**

1. Сведения о характерных точках контура объекта недвижимости с кадастровым номером : 53:23:7302900:231 :

Система координат МСК-53, зона 2

Зона № 2

Обозначение характерных точек контура	Содержатся в Едином государственном реестре недвижимости			Определены в ходе выполнения комплексных кадастровых работ			Метод опреде ления коор динат	Формулы, примененные для расчета средней квадратической погрешности определения координат характерных точек (Mt), м, с подставленными в такие формулы значениями и итоговые (вычисленные) значения Mt, м
	Координаты, м		Ради ус, м	Координаты, м		Ради ус, м		
	X	Y	R	X	Y	R		
1	2	3	4	5	6	7	8	9
								-
n1114O	-	-	-	579250.24	2181986.60	-	-	-
n1115O	-	-	-	579248.57	2181990.69	-	-	-
n1116O	-	-	-	579246.13	2181996.46	-	-	-
n1117O	-	-	-	579245.38	2181998.24	-	-	-
n1118O	-	-	-	579240.84	2181996.35	-	-	-
n1119O	-	-	-	579234.98	2181993.91	-	-	-
n1120O	-	-	-	579229.11	2181991.49	-	-	-
n1121O	-	-	-	579223.23	2181989.00	-	-	-
n1122O	-	-	-	579217.30	2181986.59	-	-	-
n1123O	-	-	-	579211.37	2181984.21	-	-	-
n1124O	-	-	-	579205.44	2181981.76	-	-	-
n1125O	-	-	-	579199.48	2181979.35	-	-	-
n1126O	-	-	-	579191.79	2181976.32	-	-	-
n1127O	-	-	-	579180.36	2181971.67	-	-	-
n1128O	-	-	-	579155.00	2181961.36	-	-	-
n1129O	-	-	-	579159.68	2181949.86	-	-	-
n1130O	-	-	-	579192.27	2181963.11	-	-	-
n1131O	-	-	-	579198.63	2181965.63	-	-	-
n1132O	-	-	-	579208.24	2181969.56	-	-	-
n1133O	-	-	-	579213.53	2181971.62	-	-	-
n1134O	-	-	-	579218.95	2181973.77	-	-	-
n1135O	-	-	-	579224.38	2181975.93	-	-	-
n1136O	-	-	-	579229.86	2181978.23	-	-	-
n1137O	-	-	-	579235.26	2181980.40	-	-	-
n1138O	-	-	-	579240.71	2181982.61	-	-	-
n1139O	-	-	-	579246.15	2181984.88	-	-	-
n1114O	-	-	-	579250.24	2181986.60	-	-	-

2. Сведения о характеристиках объекта недвижимости с кадастровым номером : 53:23:7302900:231 :

№ п/п	Наименование характеристики	Значение характеристики
1	2	3
1.	Вид объекта недвижимости	здание
2.	Ранее присвоенный государственный учетный номер (инвентарный) здания, сооружения, объекта незавершенного строительства	-
3.	Кадастровый номер земельного участка (земельных участков), в границах которого (которых) расположены здание, сооружение, объект незавершенного строительства	53:23:7302900:24
4.	Уникальный учетный номер кадастрового квартала, в границах которого расположены здание, сооружение, объект незавершенного строительства	53:23:7302900
5.	Адрес здания, сооружения, объекта незавершенного строительства	Российская Федерация, Новгородская область, город Великий Новгород, улица Хутынская, дом 21, корпус 1
5.1.	Сведения о местоположении здания, сооружения, объекта незавершенного строительства (при отсутствии адреса) в структурированном в соответствии с федеральной информационной адресной системой виде	-
5.2.	Дополнительные сведения о местоположении	-
6.	Иные сведения	-

3. Пояснения к сведениям об объекте недвижимости с кадастровым номером 53:23:7302900:231 :

1.	-
----	---

**Описание местоположения зданий, сооружений,
объектов незавершенного строительства на земельном участке**

**1. Сведения о характерных точках контура объекта недвижимости
с кадастровым номером : 53:23:7302900:230 :**

Система координат МСК-53, зона 2

Зона № 2

Обозначение характерных точек контура	Содержатся в Едином государственном реестре недвижимости			Определены в ходе выполнения комплексных кадастровых работ			Метод опреде ления коор динат	Формулы, примененные для расчета средней квадратической погрешности определения координат характерных точек (Mt), м, с подставленными в такие формулы значениями и итоговые (вычисленные) значения Mt, м
	Координаты, м		Ради ус, м	Координаты, м		Ради ус, м		
	X	Y	R	X	Y	R		
1	2	3	4	5	6	7	8	9
								-
n1140O	-	-	-	579156.95	2181987.01	-	-	-
n1141O	-	-	-	579154.15	2181989.58	-	-	-
n1142O	-	-	-	579147.25	2181995.68	-	-	-
n1143O	-	-	-	579143.76	2181995.63	-	-	-
n1144O	-	-	-	579142.62	2182018.28	-	-	-
n1145O	-	-	-	579146.14	2182018.52	-	-	-
n1146O	-	-	-	579148.51	2182021.29	-	-	-
n1147O	-	-	-	579152.62	2182025.36	-	-	-
n1148O	-	-	-	579155.26	2182028.04	-	-	-
n1149O	-	-	-	579166.57	2182017.67	-	-	-
n1150O	-	-	-	579159.93	2182010.74	-	-	-
n1151O	-	-	-	579158.37	2182009.13	-	-	-
n1152O	-	-	-	579158.59	2182006.36	-	-	-
n1153O	-	-	-	579160.21	2182004.87	-	-	-
n1154O	-	-	-	579167.32	2181998.31	-	-	-
n1140O	-	-	-	579156.95	2181987.01	-	-	-

**2. Сведения о характеристиках объекта недвижимости
с кадастровым номером : 53:23:7302900:230 :**

№ п/п	Наименование характеристики	Значение характеристики
1	2	3
1.	Вид объекта недвижимости	здание
2.	Ранее присвоенный государственный учетный номер (инвентарный) здания, сооружения, объекта незавершенного строительства	-
3.	Кадастровый номер земельного участка (земельных участков), в границах которого (которых) расположены здание, сооружение, объект незавершенного строительства	53:23:7302900:200
4.	Уникальный учетный номер кадастрового квартала, в границах которого расположены здание, сооружение, объект незавершенного строительства	53:23:7302900

2. Сведения о характеристиках объекта недвижимости с кадастровым номером : 53:23:7302900:230 :

№ п/п	Наименование характеристики	Значение характеристики
1	2	3
5.	Адрес здания, сооружения, объекта незавершенного строительства	Российская Федерация, Новгородская область, город Великий Новгород, улица Хутынская, дом 21
5.1.	Сведения о местоположении здания, сооружения, объекта незавершенного строительства (при отсутствии адреса) в структурированном в соответствии с федеральной информационной адресной системой виде	-
5.2.	Дополнительные сведения о местоположении	-
6.	Иные сведения	-

3. Пояснения к сведениям об объекте недвижимости с кадастровым номером 53:23:7302900:230 :

1.	-
----	---

**Описание местоположения зданий, сооружений,
объектов незавершенного строительства на земельном участке**

**1. Сведения о характерных точках контура объекта недвижимости
с кадастровым номером : 53:23:7302900:266 :**

Система координат МСК-53, зона 2

Зона № 2

Обозначение характерных точек контура	Содержатся в Едином государственном реестре недвижимости			Определены в ходе выполнения комплексных кадастровых работ			Метод опреде ления коор динат	Формулы, примененные для расчета средней квадратической погрешности определения координат характерных точек (M _t), м, с подставленными в такие формулы значениями и итоговые (вычисленные) значения M _t , м
	Координаты, м		Ради ус, м	Координаты, м		Ради ус, м		
	X	Y	R	X	Y	R		
1	2	3	4	5	6	7	8	9
								-
n1155O	-	-	-	579107.75	2181951.50	-	-	-
n1156O	-	-	-	579109.89	2181953.60	-	-	-
n1157O	-	-	-	579110.40	2181953.13	-	-	-
n1158O	-	-	-	579110.84	2181953.55	-	-	-
n1159O	-	-	-	579111.95	2181952.40	-	-	-
n1160O	-	-	-	579120.93	2181961.35	-	-	-
n1161O	-	-	-	579119.82	2181962.47	-	-	-
n1162O	-	-	-	579126.74	2181969.35	-	-	-
n1163O	-	-	-	579127.85	2181968.24	-	-	-
n1164O	-	-	-	579136.84	2181977.21	-	-	-
n1165O	-	-	-	579135.72	2181978.32	-	-	-
n1166O	-	-	-	579140.58	2181983.18	-	-	-
n1167O	-	-	-	579131.34	2181992.53	-	-	-
n1168O	-	-	-	579125.56	2181986.89	-	-	-
n1169O	-	-	-	579124.44	2181987.98	-	-	-
n1170O	-	-	-	579119.03	2181982.57	-	-	-
n1171O	-	-	-	579120.09	2181981.49	-	-	-
n1172O	-	-	-	579109.60	2181971.12	-	-	-
n1173O	-	-	-	579108.48	2181972.17	-	-	-
n1174O	-	-	-	579103.07	2181966.80	-	-	-
n1175O	-	-	-	579104.19	2181965.69	-	-	-
n1176O	-	-	-	579097.45	2181958.93	-	-	-
n1177O	-	-	-	579096.25	2181956.86	-	-	-
n1155O	-	-	-	579107.75	2181951.50	-	-	-

**2. Сведения о характеристиках объекта недвижимости
с кадастровым номером : 53:23:7302900:266 :**

№ п/п	Наименование характеристики	Значение характеристики
1	2	3
1.	Вид объекта недвижимости	здание

2. Сведения о характеристиках объекта недвижимости с кадастровым номером : 53:23:7302900:266 :

№ п/п	Наименование характеристики	Значение характеристики
1	2	3
2.	Ранее присвоенный государственный учетный номер (инвентарный) здания, сооружения, объекта незавершенного строительства	-
3.	Кадастровый номер земельного участка (земельных участков), в границах которого (которых) расположены здание, сооружение, объект незавершенного строительства	53:23:7302900:3790
4.	Уникальный учетный номер кадастрового квартала, в границах которого расположены здание, сооружение, объект незавершенного строительства	53:23:7302900
5.	Адрес здания, сооружения, объекта незавершенного строительства	Российская Федерация, Новгородская область, город Великий Новгород, улица Хутынская, дом 19, корпус 1
5.1.	Сведения о местоположении здания, сооружения, объекта незавершенного строительства (при отсутствии адреса) в структурированном в соответствии с федеральной информационной адресной системой виде	-
5.2.	Дополнительные сведения о местоположении	-
6.	Иные сведения	-

3. Пояснения к сведениям об объекте недвижимости с кадастровым номером 53:23:7302900:266 :

1.	-
----	---

**Описание местоположения зданий, сооружений,
объектов незавершенного строительства на земельном участке**

1. Сведения о характерных точках контура объекта недвижимости с кадастровым номером : 53:23:7302900:210 :

Система координат МСК-53, зона 2

Зона № 2

Обозначение характерных точек контура	Содержатся в Едином государственном реестре недвижимости			Определены в ходе выполнения комплексных кадастровых работ			Метод опреде ления коор динат	Формулы, примененные для расчета средней квадратической погрешности определения координат характерных точек (Mt), м, с подставленными в такие формулы значениями и итоговые (вычисленные) значения Mt, м
	Координаты, м		Ради ус, м	Координаты, м		Ради ус, м		
	X	Y	R	X	Y	R		
1	2	3	4	5	6	7	8	9
								-
н11780	-	-	-	579106.10	2181901.96	-	-	-
н11790	-	-	-	579112.42	2181898.90	-	-	-
53	-	-	-	579118.04	2181910.79	-	-	-
н11800	-	-	-	579115.00	2181912.29	-	-	-
н11810	-	-	-	579115.62	2181913.60	-	-	-
н11820	-	-	-	579112.38	2181915.18	-	-	-
н11830	-	-	-	579111.74	2181913.84	-	-	-
н11840	-	-	-	579105.25	2181916.92	-	-	-
н11850	-	-	-	579105.88	2181918.26	-	-	-
н11860	-	-	-	579102.30	2181920.01	-	-	-
н11870	-	-	-	579101.64	2181918.63	-	-	-
н11880	-	-	-	579091.41	2181923.49	-	-	-
н11890	-	-	-	579092.72	2181926.26	-	-	-
н11900	-	-	-	579096.49	2181924.33	-	-	-
н11910	-	-	-	579098.21	2181927.94	-	-	-
н11920	-	-	-	579096.83	2181928.64	-	-	-
н11930	-	-	-	579099.76	2181934.77	-	-	-
н11940	-	-	-	579101.14	2181934.11	-	-	-
н11950	-	-	-	579102.68	2181937.32	-	-	-
н11960	-	-	-	579101.29	2181937.99	-	-	-
н11970	-	-	-	579104.38	2181944.44	-	-	-
н11980	-	-	-	579105.79	2181943.76	-	-	-
н11990	-	-	-	579107.54	2181947.42	-	-	-
н12000	-	-	-	579106.12	2181948.10	-	-	-
н11550	-	-	-	579107.75	2181951.50	-	-	-
н11770	-	-	-	579096.25	2181956.86	-	-	-
н12010	-	-	-	579093.05	2181950.22	-	-	-
н12020	-	-	-	579091.61	2181950.91	-	-	-
н12030	-	-	-	579088.32	2181944.06	-	-	-
н12040	-	-	-	579089.72	2181943.33	-	-	-

1. Сведения о характерных точках контура объекта недвижимости с кадастровым номером : 53:23:7302900:210 :

Система координат МСК-53, зона 2

Зона № 2

Обозначение характерных точек контура	Содержатся в Едином государственном реестре недвижимости			Определены в ходе выполнения комплексных кадастровых работ			Метод определения координат	Формулы, примененные для расчета средней квадратической погрешности определения координат характерных точек (Mt), м, с подставленными в такие формулы значениями и итоговые (вычисленные) значения Mt, м
	Координаты, м		Радиус, м	Координаты, м		Радиус, м		
	X	Y	R	X	Y	R		
1	2	3	4	5	6	7	8	9
n1205O	-	-	-	579083.67	2181930.79	-	-	-
n1206O	-	-	-	579082.26	2181931.46	-	-	-
n1207O	-	-	-	579078.97	2181924.63	-	-	-
n1208O	-	-	-	579080.34	2181923.90	-	-	-
n1209O	-	-	-	579078.46	2181919.94	-	-	-
n1210O	-	-	-	579077.05	2181920.62	-	-	-
n1211O	-	-	-	579074.85	2181915.82	-	-	-
n1212O	-	-	-	579074.94	2181915.33	-	-	-
n1213O	-	-	-	579079.74	2181912.87	-	-	-
n1214O	-	-	-	579080.85	2181914.19	-	-	-
n1215O	-	-	-	579086.27	2181911.57	-	-	-
n1216O	-	-	-	579085.55	2181910.06	-	-	-
n1217O	-	-	-	579092.40	2181906.73	-	-	-
n1218O	-	-	-	579093.13	2181908.23	-	-	-
n1219O	-	-	-	579099.21	2181905.30	-	-	-
n1220O	-	-	-	579098.48	2181903.80	-	-	-
n1221O	-	-	-	579105.37	2181900.46	-	-	-
n1178O	-	-	-	579106.10	2181901.96	-	-	-

2. Сведения о характеристиках объекта недвижимости с кадастровым номером : 53:23:7302900:210 :

№ п/п	Наименование характеристики	Значение характеристики
1	2	3
1.	Вид объекта недвижимости	здание
2.	Ранее присвоенный государственный учетный номер (инвентарный) здания, сооружения, объекта незавершенного строительства	-
3.	Кадастровый номер земельного участка (земельных участков), в границах которого (которых) расположены здание, сооружение, объект незавершенного строительства	53:23:7302900:169, 53:23:7302900:3790
4.	Уникальный учетный номер кадастрового квартала, в границах которого расположены здание, сооружение, объект незавершенного строительства	53:23:7302900
5.	Адрес здания, сооружения, объекта незавершенного строительства	Российская Федерация, Новгородская область, город Великий Новгород, улица Рахманинова, дом 17/19

2. Сведения о характеристиках объекта недвижимости с кадастровым номером : 53:23:7302900:210 :

№ п/п	Наименование характеристики	Значение характеристики
1	2	3
5.1.	Сведения о местоположении здания, сооружения, объекта незавершенного строительства (при отсутствии адреса) в структурированном в соответствии с федеральной информационной адресной системой виде	-
5.2.	Дополнительные сведения о местоположении	-
6.	Иные сведения	-

3. Пояснения к сведениям об объекте недвижимости с кадастровым номером 53:23:7302900:210 :

1.	-
----	---

**Описание местоположения зданий, сооружений,
объектов незавершенного строительства на земельном участке**

**1. Сведения о характерных точках контура объекта недвижимости
с кадастровым номером : 53:23:7302900:271 :**

Система координат МСК-53, зона 2

Зона № 2

Обозначение характерных точек контура	Содержатся в Едином государственном реестре недвижимости			Определены в ходе выполнения комплексных кадастровых работ			Метод опреде ления коор динат	Формулы, примененные для расчета средней квадратической погрешности определения координат характерных точек (Mt), м, с подставленными в такие формулы значениями и итоговые (вычисленные) значения Mt, м
	Координаты, м		Ради ус, м	Координаты, м		Ради ус, м		
	X	Y	R	X	Y	R		
1	2	3	4	5	6	7	8	9
								-
h1222O	-	-	-	579112.56	2181899.17	-	-	-
h1223O	-	-	-	579112.89	2181899.00	-	-	-
h1224O	-	-	-	579113.70	2181900.66	-	-	-
h1225O	-	-	-	579115.92	2181899.59	-	-	-
h1226O	-	-	-	579115.12	2181897.93	-	-	-
h174O	-	-	-	579155.79	2181878.34	-	-	-
h1227O	-	-	-	579161.34	2181890.02	-	-	-
h1228O	-	-	-	579154.83	2181893.15	-	-	-
h1229O	-	-	-	579154.38	2181892.22	-	-	-
h1230O	-	-	-	579146.13	2181896.14	-	-	-
h1231O	-	-	-	579146.58	2181897.10	-	-	-
h1232O	-	-	-	579133.45	2181903.47	-	-	-
h1233O	-	-	-	579132.98	2181902.50	-	-	-
h1234O	-	-	-	579124.67	2181906.54	-	-	-
h1235O	-	-	-	579125.10	2181907.42	-	-	-
53	-	-	-	579118.04	2181910.79	-	-	-
h1222O	-	-	-	579112.56	2181899.17	-	-	-

**2. Сведения о характеристиках объекта недвижимости
с кадастровым номером : 53:23:7302900:271 :**

№ п/п	Наименование характеристики	Значение характеристики
1	2	3
1.	Вид объекта недвижимости	здание
2.	Ранее присвоенный государственный учетный номер (инвентарный) здания, сооружения, объекта незавершенного строительства	-
3.	Кадастровый номер земельного участка (земельных участков), в границах которого (которых) расположены здание, сооружение, объект незавершенного строительства	53:23:7302900:169, 53:23:7302900:162, 53:23:7302900:158
4.	Уникальный учетный номер кадастрового квартала, в границах которого расположены здание, сооружение, объект незавершенного строительства	53:23:7302900

2. Сведения о характеристиках объекта недвижимости с кадастровым номером : 53:23:7302900:271 :

№ п/п	Наименование характеристики	Значение характеристики
1	2	3
5.	Адрес здания, сооружения, объекта незавершенного строительства	Российская Федерация, Новгородская область, город Великий Новгород, улица Рахманинова, дом 15
5.1.	Сведения о местоположении здания, сооружения, объекта незавершенного строительства (при отсутствии адреса) в структурированном в соответствии с федеральной информационной адресной системой виде	-
5.2.	Дополнительные сведения о местоположении	-
6.	Иные сведения	-

3. Пояснения к сведениям об объекте недвижимости с кадастровым номером 53:23:7302900:271 :

1.	-
----	---

**Описание местоположения зданий, сооружений,
объектов незавершенного строительства на земельном участке**

1. Сведения о характерных точках контура объекта недвижимости с кадастровым номером : 53:23:7302900:237 :

Система координат МСК-53, зона 2

Зона № 2

Обозначение характерных точек контура	Содержатся в Едином государственном реестре недвижимости			Определены в ходе выполнения комплексных кадастровых работ			Метод опреде ления коор динат	Формулы, примененные для расчета средней квадратической погрешности определения координат характерных точек (Mt), м, с подставленными в такие формулы значениями и итоговые (вычисленные) значения Mt, м
	Координаты, м		Ради ус, м	Координаты, м		Ради ус, м		
	X	Y	R	X	Y	R		
1	2	3	4	5	6	7	8	9
								-
н12360	-	-	-	579260.25	2181842.05	-	-	-
н12370	-	-	-	579252.58	2181845.92	-	-	-
н12380	-	-	-	579252.01	2181844.80	-	-	-
н12390	-	-	-	579246.57	2181847.54	-	-	-
н12400	-	-	-	579243.92	2181848.88	-	-	-
н12410	-	-	-	579244.32	2181849.71	-	-	-
н12420	-	-	-	579231.60	2181855.84	-	-	-
н12430	-	-	-	579231.19	2181855.00	-	-	-
н12440	-	-	-	579222.68	2181859.11	-	-	-
н12450	-	-	-	579223.09	2181859.96	-	-	-
н12460	-	-	-	579210.28	2181866.14	-	-	-
н12470	-	-	-	579209.90	2181865.37	-	-	-
н12480	-	-	-	579201.60	2181869.37	-	-	-
н12490	-	-	-	579202.00	2181870.20	-	-	-
н12500	-	-	-	579197.76	2181872.25	-	-	-
н12510	-	-	-	579195.58	2181873.57	-	-	-
н12520	-	-	-	579189.28	2181876.62	-	-	-
н12530	-	-	-	579188.85	2181875.73	-	-	-
н12540	-	-	-	579180.64	2181879.71	-	-	-
н12550	-	-	-	579181.11	2181880.67	-	-	-
н12560	-	-	-	579174.53	2181883.85	-	-	-
н12570	-	-	-	579168.72	2181871.83	-	-	-
н12580	-	-	-	579169.42	2181871.49	-	-	-
н12590	-	-	-	579170.11	2181872.92	-	-	-
н12600	-	-	-	579172.24	2181871.88	-	-	-
н12610	-	-	-	579171.96	2181871.29	-	-	-
н12620	-	-	-	579171.59	2181870.46	-	-	-
н12630	-	-	-	579187.71	2181862.65	-	-	-
н12640	-	-	-	579188.42	2181864.09	-	-	-
н12650	-	-	-	579192.91	2181861.90	-	-	-

1. Сведения о характерных точках контура объекта недвижимости с кадастровым номером : 53:23:7302900:237 :

Система координат МСК-53, зона 2

Зона № 2

Обозначение характерных точек контура	Содержатся в Едином государственном реестре недвижимости			Определены в ходе выполнения комплексных кадастровых работ			Метод определения координат	Формулы, примененные для расчета средней квадратической погрешности определения координат характерных точек (Mt), м, с подставленными в такие формулы значениями и итоговые (вычисленные) значения Mt, м
	Координаты, м		Радиус, м	Координаты, м		Радиус, м		
	X	Y	R	X	Y	R		
1	2	3	4	5	6	7	8	9
н12660	-	-	-	579192.20	2181860.46	-	-	-
н12670	-	-	-	579196.13	2181858.73	-	-	-
н12680	-	-	-	579209.14	2181852.64	-	-	-
н12690	-	-	-	579209.80	2181854.01	-	-	-
н12700	-	-	-	579214.26	2181851.85	-	-	-
н12710	-	-	-	579213.60	2181850.48	-	-	-
н12720	-	-	-	579230.08	2181842.53	-	-	-
н12730	-	-	-	579230.75	2181843.92	-	-	-
н12740	-	-	-	579235.50	2181841.63	-	-	-
н12750	-	-	-	579234.83	2181840.24	-	-	-
н12760	-	-	-	579247.06	2181834.32	-	-	-
н12770	-	-	-	579249.74	2181832.95	-	-	-
н12780	-	-	-	579250.39	2181834.25	-	-	-
н12790	-	-	-	579253.87	2181832.50	-	-	-
н12800	-	-	-	579253.22	2181831.21	-	-	-
н12810	-	-	-	579253.53	2181831.05	-	-	-
н12820	-	-	-	579256.24	2181836.42	-	-	-
н12830	-	-	-	579257.22	2181835.92	-	-	-
н12840	-	-	-	579257.38	2181836.26	-	-	-
н12850	-	-	-	579256.43	2181836.74	-	-	-
н12860	-	-	-	579259.12	2181842.08	-	-	-
н12870	-	-	-	579260.03	2181841.62	-	-	-
н12360	-	-	-	579260.25	2181842.05	-	-	-

2. Сведения о характеристиках объекта недвижимости с кадастровым номером : 53:23:7302900:237 :

№ п/п	Наименование характеристики	Значение характеристики
1	2	3
1.	Вид объекта недвижимости	здание
2.	Ранее присвоенный государственный учетный номер (инвентарный) здания, сооружения, объекта незавершенного строительства	-
3.	Кадастровый номер земельного участка (земельных участков), в границах которого (которых) расположены здание, сооружение, объект незавершенного строительства	-

2. Сведения о характеристиках объекта недвижимости с кадастровым номером : 53:23:7302900:237 :

№ п/п	Наименование характеристики	Значение характеристики
1	2	3
4.	Уникальный учетный номер кадастрового квартала, в границах которого расположены здание, сооружение, объект незавершенного строительства	53:23:7302900
5.	Адрес здания, сооружения, объекта незавершенного строительства	Российская Федерация, Новгородская область, город Великий Новгород, улица Рахманинова, дом 13, корпус 1
5.1.	Сведения о местоположении здания, сооружения, объекта незавершенного строительства (при отсутствии адреса) в структурированном в соответствии с федеральной информационной адресной системой виде	-
5.2.	Дополнительные сведения о местоположении	-
6.	Иные сведения	-

3. Пояснения к сведениям об объекте недвижимости с кадастровым номером 53:23:7302900:237 :

1.	-
----	---

**Описание местоположения зданий, сооружений,
объектов незавершенного строительства на земельном участке**

1. Сведения о характерных точках контура объекта недвижимости с кадастровым номером : 53:23:0000000:10936 :

Система координат МСК-53, зона 2

Зона № 2

Обозначение характерных точек контура	Содержатся в Едином государственном реестре недвижимости			Определены в ходе выполнения комплексных кадастровых работ			Метод определения координат	Формулы, примененные для расчета средней квадратической погрешности определения координат характерных точек (Mt), м, с подставленными в такие формулы значениями и итоговые (вычисленные) значения Mt, м
	Координаты, м		Радиус, м	Координаты, м		Радиус, м		
	X	Y	R	X	Y	R		
1	2	3	4	5	6	7	8	9
								-
n1288O	-	-	-	579486.75	2182112.92	-	-	-
n1289O	-	-	-	579497.65	2182117.27	-	-	-
n1290O	-	-	-	579494.18	2182125.56	-	-	-
n1291O	-	-	-	579483.25	2182121.22	-	-	-
n1288O	-	-	-	579486.75	2182112.92	-	-	-

2. Сведения о характеристиках объекта недвижимости с кадастровым номером : 53:23:0000000:10936 :

№ п/п	Наименование характеристики	Значение характеристики
1	2	3
1.	Вид объекта недвижимости	здание
2.	Ранее присвоенный государственный учетный номер (инвентарный) здания, сооружения, объекта незавершенного строительства	-
3.	Кадастровый номер земельного участка (земельных участков), в границах которого (которых) расположены здание, сооружение, объект незавершенного строительства	53:23:7302900:156
4.	Уникальный учетный номер кадастрового квартала, в границах которого расположены здание, сооружение, объект незавершенного строительства	53:23:7302900
5.	Адрес здания, сооружения, объекта незавершенного строительства	Российская Федерация, Новгородская область, городской округ Великий Новгород, город Великий Новгород, улица Державина, дом 10
5.1.	Сведения о местоположении здания, сооружения, объекта незавершенного строительства (при отсутствии адреса) в структурированном в соответствии с федеральной информационной адресной системой виде	-
5.2.	Дополнительные сведения о местоположении	-
6.	Иные сведения	-

3. Пояснения к сведениям об объекте недвижимости с кадастровым номером 53:23:0000000:10936 :

1.	-
----	---

**Описание местоположения зданий, сооружений,
объектов незавершенного строительства на земельном участке**

1. Сведения о характерных точках контура объекта недвижимости с кадастровым номером : 53:23:7302900:226 :

Система координат МСК-53, зона 2

Зона № 2

Обозначение характерных точек контура	Содержатся в Едином государственном реестре недвижимости			Определены в ходе выполнения комплексных кадастровых работ			Метод определения координат	Формулы, примененные для расчета средней квадратической погрешности определения координат характерных точек (Mt), м, с подставленными в такие формулы значениями и итоговые (вычисленные) значения Mt, м
	Координаты, м		Радиус, м	Координаты, м		Радиус, м		
	X	Y	R	X	Y	R		
1	2	3	4	5	6	7	8	9
								-
n1292O	-	-	-	579638.64	2181755.14	-	-	-
n1293O	-	-	-	579633.20	2181752.88	-	-	-
n1294O	-	-	-	579636.59	2181744.02	-	-	-
n1295O	-	-	-	579642.15	2181746.14	-	-	-
n1292O	-	-	-	579638.64	2181755.14	-	-	-

2. Сведения о характеристиках объекта недвижимости с кадастровым номером : 53:23:7302900:226 :

№ п/п	Наименование характеристики	Значение характеристики
1	2	3
1.	Вид объекта недвижимости	здание
2.	Ранее присвоенный государственный учетный номер (инвентарный) здания, сооружения, объекта незавершенного строительства	-
3.	Кадастровый номер земельного участка (земельных участков), в границах которого (которых) расположены здание, сооружение, объект незавершенного строительства	53:23:7302900:38
4.	Уникальный учетный номер кадастрового квартала, в границах которого расположены здание, сооружение, объект незавершенного строительства	53:23:7302900
5.	Адрес здания, сооружения, объекта незавершенного строительства	Российская Федерация, Новгородская область, город Великий Новгород, улица Державина, дом 4, корпус 3
5.1.	Сведения о местоположении здания, сооружения, объекта незавершенного строительства (при отсутствии адреса) в структурированном в соответствии с федеральной информационной адресной системой виде	-
5.2.	Дополнительные сведения о местоположении	-
6.	Иные сведения	-

3. Пояснения к сведениям об объекте недвижимости с кадастровым номером 53:23:7302900:226 :

1.	-
----	---

Описание местоположения зданий, сооружений, объектов незавершенного строительства на земельном участке

1. Сведения о характерных точках контура объекта недвижимости с кадастровым номером : 53:23:7302900:249 :

Система координат МСК-53, зона 2

Зона № 2

Обозначение характерных точек контура	Содержатся в Едином государственном реестре недвижимости			Определены в ходе выполнения комплексных кадастровых работ			Метод определения координат	Формулы, примененные для расчета средней квадратической погрешности определения координат характерных точек (Mt), м, с подставленными в такие формулы значениями и итоговые (вычисленные) значения Mt, м
	Координаты, м		Радиус, м	Координаты, м		Радиус, м		
	X	Y	R	X	Y	R		
1	2	3	4	5	6	7	8	9
								-
n1296O	-	-	-	579287.57	2181873.15	-	-	-
n1297O	-	-	-	579288.74	2181867.01	-	-	-
n1298O	-	-	-	579296.36	2181868.59	-	-	-
n1299O	-	-	-	579295.31	2181874.56	-	-	-
n1296O	-	-	-	579287.57	2181873.15	-	-	-

2. Сведения о характеристиках объекта недвижимости с кадастровым номером : 53:23:7302900:249 :

№ п/п	Наименование характеристики	Значение характеристики
1	2	3
1.	Вид объекта недвижимости	здание
2.	Ранее присвоенный государственный учетный номер (инвентарный) здания, сооружения, объекта незавершенного строительства	-
3.	Кадастровый номер земельного участка (земельных участков), в границах которого (которых) расположены здание, сооружение, объект незавершенного строительства	53:23:7302900:39
4.	Уникальный учетный номер кадастрового квартала, в границах которого расположены здание, сооружение, объект незавершенного строительства	53:23:7302900
5.	Адрес здания, сооружения, объекта незавершенного строительства	Российская Федерация, Новгородская область, город Великий Новгород, улица Рахманинова, дом 11, корпус 5
5.1.	Сведения о местоположении здания, сооружения, объекта незавершенного строительства (при отсутствии адреса) в структурированном в соответствии с федеральной информационной адресной системой виде	-
5.2.	Дополнительные сведения о местоположении	-
6.	Иные сведения	-

3. Пояснения к сведениям об объекте недвижимости с кадастровым номером 53:23:7302900:249 :

1.	-
----	---

Описание местоположения зданий, сооружений, объектов незавершенного строительства на земельном участке

1. Сведения о характерных точках контура объекта недвижимости с кадастровым номером : 53:23:7302900:3789 :

Система координат МСК-53, зона 2

Зона № 2

Обозначение характерных точек контура	Содержатся в Едином государственном реестре недвижимости			Определены в ходе выполнения комплексных кадастровых работ			Метод определения координат	Формулы, примененные для расчета средней квадратической погрешности определения координат характерных точек (Mt), м, с подставленными в такие формулы значениями и итоговые (вычисленные) значения Mt, м
	Координаты, м		Радиус, м	Координаты, м		Радиус, м		
	X	Y	R	X	Y	R		
1	2	3	4	5	6	7	8	9
								-
943	-	-	-	579339.27	2181861.88	-	-	-
н790	-	-	-	579342.72	2181862.38	-	-	-
н780	-	-	-	579341.92	2181868.74	-	-	-
944	-	-	-	579338.44	2181868.27	-	-	-
943	-	-	-	579339.27	2181861.88	-	-	-

2. Сведения о характеристиках объекта недвижимости с кадастровым номером : 53:23:7302900:3789 :

№ п/п	Наименование характеристики	Значение характеристики
1	2	3
1.	Вид объекта недвижимости	здание
2.	Ранее присвоенный государственный учетный номер (инвентарный) здания, сооружения, объекта незавершенного строительства	-
3.	Кадастровый номер земельного участка (земельных участков), в границах которого (которых) расположены здание, сооружение, объект незавершенного строительства	53:23:7302900:100
4.	Уникальный учетный номер кадастрового квартала, в границах которого расположены здание, сооружение, объект незавершенного строительства	53:23:7302900
5.	Адрес здания, сооружения, объекта незавершенного строительства	Российская Федерация, Новгородская область, город Великий Новгород, улица Рахманинова, гараж 12
5.1.	Сведения о местоположении здания, сооружения, объекта незавершенного строительства (при отсутствии адреса) в структурированном в соответствии с федеральной информационной адресной системой виде	-
5.2.	Дополнительные сведения о местоположении	-
6.	Иные сведения	-

3. Пояснения к сведениям об объекте недвижимости с кадастровым номером 53:23:7302900:3789 :

1.	-
----	---

Сведения о зданиях, сооружениях, объектах незавершенного строительства, необходимые для исправления реестровых ошибок в сведениях об описании их местоположения

1. Сведения о характерных точках контура

здание

вид объекта недвижимости (здание, сооружение, объект незавершенного строительства)

с кадастровым номером 53:23:7302900:3633 :

Система координат МСК 53 (Зона-2)

Зона № 2

Обозначение характерных точек контура	Содержатся в Едином государственном реестре недвижимости			Определены в ходе выполнения комплексных кадастровых работ			Метод определения координат	Формулы, примененные для расчета средней квадратической погрешности определения координат характерных точек (Mt), м, с подставленными в такие формулы значениями и итоговые (вычисленные) значения Mt, м
	Координаты, м		Радиус, м	Координаты, м		Радиус, м		
	X	Y	R	X	Y	R		
1	2	3	4	5	6	7	8	9
								-
1035	579333.93	2181887.24	-	579333.38	2181886.99	-	-	0.1
1036	579337.44	2181887.76	-	579336.87	2181887.45	-	-	0.1
1037	579336.54	2181893.83	-	579336.05	2181893.64	-	-	0.1
1038	579333.02	2181893.31	-	579332.50	2181893.19	-	-	0.1
1035	579333.93	2181887.24	-	579333.38	2181886.99	-	-	0.1

2. Иные сведения об объекте недвижимости с кадастровым номером: 53:23:7302900:3633 :

1.

3. Пояснения к сведениям об объекте недвижимости с кадастровым номером 53:23:7302900:3633 :

1.

-

Сведения о зданиях, сооружениях, объектах незавершенного строительства, необходимые для исправления реестровых ошибок в сведениях об описании их местоположения

1. Сведения о характерных точках контура

здание

вид объекта недвижимости (здание, сооружение, объект незавершенного строительства)

с кадастровым номером **53:23:7302900:3811** :

Система координат МСК 53 (Зона-2)

Зона № 2

Обозначение характерных точек контура	Содержатся в Едином государственном реестре недвижимости			Определены в ходе выполнения комплексных кадастровых работ			Метод определения координат	Формулы, примененные для расчета средней квадратической погрешности определения координат характерных точек (Mt), м, с подставленными в такие формулы значениями и итоговые (вычисленные) значения Mt, м
	Координаты, м		Радиус, м	Координаты, м		Радиус, м		
	X	Y	R	X	Y	R		
1	2	3	4	5	6	7	8	9
								-
943	579339.26	2181862.05	-	579339.27	2181861.88	-	-	0.1
944	579338.44	2181868.27	-	579338.44	2181868.27	-	-	0.1
945	579334.96	2181867.80	-	579334.97	2181867.71	-	-	0.1
946	579335.77	2181861.58	-	579335.81	2181861.39	-	-	0.1
943	579339.26	2181862.05	-	579339.27	2181861.88	-	-	0.1

2. Иные сведения об объекте недвижимости с кадастровым номером: 53:23:7302900:3811 :

1.

3. Пояснения к сведениям об объекте недвижимости с кадастровым номером 53:23:7302900:3811 :

1.

-

Сведения о зданиях, сооружениях, объектах незавершенного строительства, необходимые для исправления реестровых ошибок в сведениях об описании их местоположения

1. Сведения о характерных точках контура

здание

вид объекта недвижимости (здание, сооружение, объект незавершенного строительства)

с кадастровым номером 53:23:7302900:4183 :

Система координат МСК-53 (Зона-2)

Зона № 2

Обозначение характерных точек контура	Содержатся в Едином государственном реестре недвижимости			Определены в ходе выполнения комплексных кадастровых работ			Метод определения координат	Формулы, примененные для расчета средней квадратической погрешности определения координат характерных точек (Mt), м, с подставленными в такие формулы значениями и итоговые (вычисленные) значения Mt, м
	Координаты, м		Радиус, м	Координаты, м		Радиус, м		
	X	Y	R	X	Y	R		
1	2	3	4	5	6	7	8	9
								-
992	579434.97	2182107.31	-	579434.97	2182107.31	-	-	0.1
993	579433.08	2182112.10	-	579433.08	2182112.10	-	-	0.1
994	579428.50	2182110.29	-	579428.50	2182110.29	-	-	0.1
995	579430.29	2182105.47	-	579430.29	2182105.47	-	-	0.1
992	579434.97	2182107.31	-	579434.97	2182107.31	-	-	0.1

2. Иные сведения об объекте недвижимости с кадастровым номером: 53:23:7302900:4183 :

1.

3. Пояснения к сведениям об объекте недвижимости с кадастровым номером 53:23:7302900:4183 :

1.

-

Сведения о зданиях, сооружениях, объектах незавершенного строительства, необходимые для исправления реестровых ошибок в сведениях об описании их местоположения

1. Сведения о характерных точках контура

здание

вид объекта недвижимости (здание, сооружение, объект незавершенного строительства)

с кадастровым номером 53:23:7302900:4448 :

Система координат 53.2

Зона № 2

Обозначение характерных точек контура	Содержатся в Едином государственном реестре недвижимости			Определены в ходе выполнения комплексных кадастровых работ			Метод определения координат	Формулы, примененные для расчета средней квадратической погрешности определения координат характерных точек (Mt), м, с подставленными в такие формулы значениями и итоговые (вычисленные) значения Mt, м
	Координаты, м		Радиус, м	Координаты, м		Радиус, м		
	X	Y	R	X	Y	R		
1	2	3	4	5	6	7	8	9
								-
1039	579326.91	2181886.24	-	579326.40	2181886.04	-	-	0.1
1040	579330.36	2181886.64	-	579329.89	2181886.53	-	-	0.1
953	579329.45	2181892.77	-	579329.11	2181892.83	-	-	0.1
1041	579326.04	2181892.38	-	579325.58	2181892.47	-	-	0.1
1039	579326.91	2181886.24	-	579326.40	2181886.04	-	-	0.1

2. Иные сведения об объекте недвижимости с кадастровым номером: 53:23:7302900:4448 :

1.

3. Пояснения к сведениям об объекте недвижимости с кадастровым номером 53:23:7302900:4448 :

1.

-

Схема геодезических построений



Масштаб 1:100000

Условные обозначения

- △ - Пункт государственной геодезической сети
 - - Часть границы, сведения ЕГРН о которой позволяют однозначно определить ее положение на местности
 - - Точка съёмочного обоснования
 - - Направления геодезических построений при определении координат характерных точек границ земельного участка
- 5083.68 - Расстояние от пункта ГГС до характерной точки границы ЗУ
 Витка - Название пункта ГГС

Схема границ земельных участков

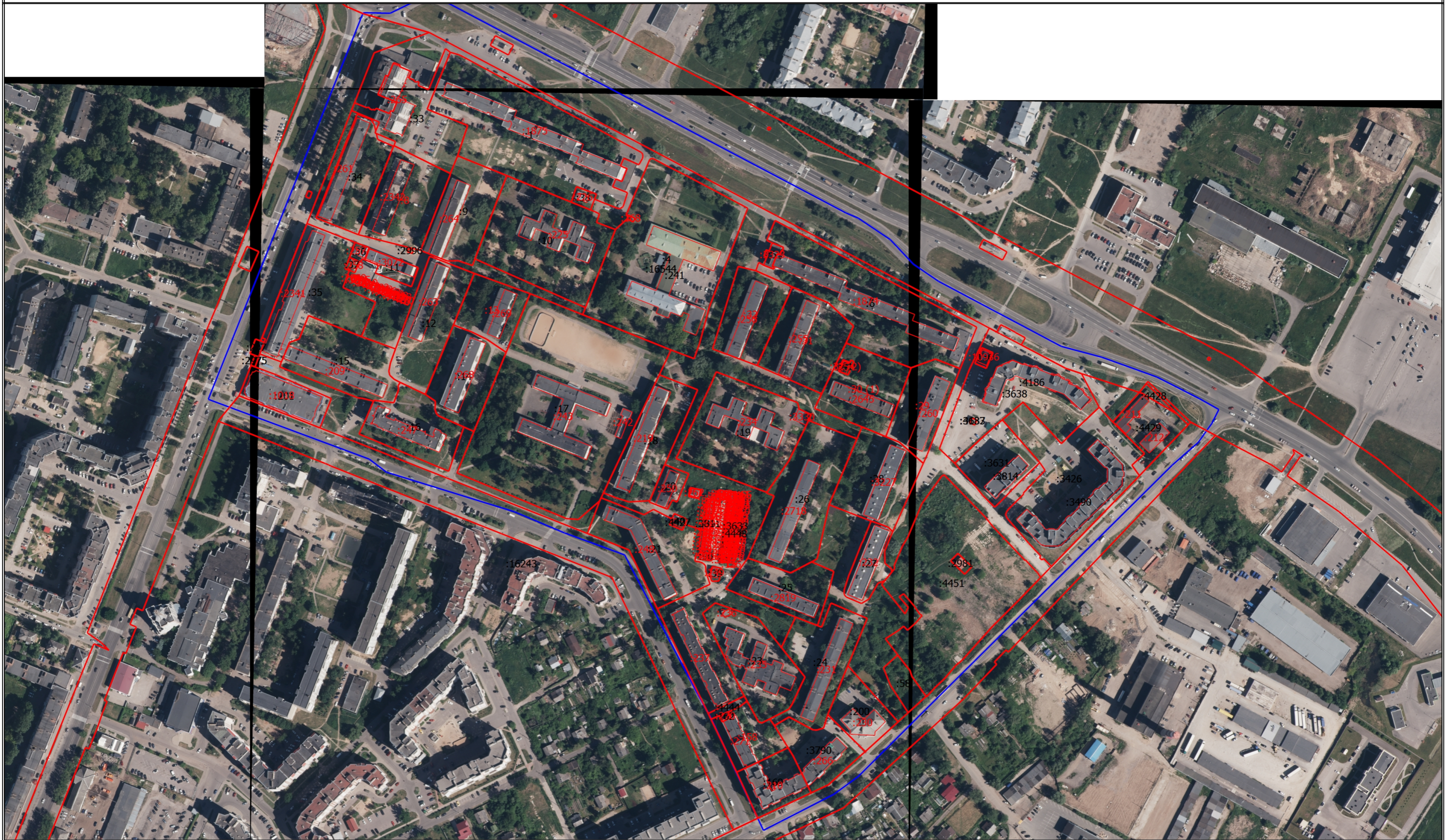

Масштаб 1:3400

Условные обозначения

— - Часть границы, местоположение которой определено при выполнении кадастровых работ

Схема границ земельных участков

- - Характерная точка границы земельного участка, сведения ЕГРН о которой соответствуют требованиям, установленным в соответствии с частью 13 статьи 22 Федерального закона от 13 июля 2015 г. N 218-ФЗ "О государственной регистрации недвижимости"
- - Характерная точка контура здания, сооружения, объекта незавершенного строительства
- - Характерная точка границы, сведения о которой позволяют однозначно определить ее положение на местности
- 1 - Обозначение характерной точки, местоположение которой не изменилось или было уточнено
- 876 - Обозначение ликвидируемой характерной точки
- н1У(1001) - Обозначение новой характерной точки
- :6 - Уточняемый земельный участок
- :5761 - Уточняемое здание
- :30 (1) - Образуемый контур земельного участка
- - Часть границы, сведения ЕГРН о которой позволяют однозначно определить ее положение на местности
- - Граница земельного участка
- - Часть контура, образованного проекцией вновь образованного наземного конструктивного элемента здания, сооружения, объекта незавершенного строительства
- - Часть контура, образованного проекцией существующего в ЕГРН наземного конструктивного элемента здания, сооружения, объекта незавершенного строительства
- - Граница кадастрового квартала
- - Характерная точка границы земельного участка, сведения о которой отсутствуют в ЕГРН, местоположение которой определено при кадастровых работах (новая характерная точка)