

КАРТА-ПЛАН ТЕРРИТОРИИ

Пояснительная записка

1. Сведения о территории выполнения комплексных кадастровых работ: 53:23:7501603, Российская Федерация, Новгородская область, г. Великий Новгород

(наименование субъекта Российской Федерации, муниципального образования, населенного пункта, уникальные учетные номера кадастровых кварталов, иные сведения, позволяющие определить местоположение территории, на которой выполняются комплексные кадастровые работы, например, наименование садоводческого или огороднического некоммерческого товарищества, гаражного кооператива, элемента планировочной структуры)

2. Основания выполнения комплексных кадастровых работ:

Наименование, дата и номер документа, на основании которого выполняются комплексные кадастровые работы: Муниципальный контракт, "26" февраля 2024 г. , 350300011824000009

3. Дата подготовки карты-плана территории: "24" апреля 2024 г.

4. Сведения о заказчике(ах) комплексных кадастровых работ:

В отношении юридического лица, органа местного самоуправления муниципального района, муниципального округа или городского округа либо уполномоченного исполнительного органа государственной власти субъекта Российской Федерации:

полное или сокращенное (в случае, если имеется) наименование: Комитет по управлению муниципальным имуществом и земельными ресурсами Великого Новгорода
основной государственный регистрационный номер: 1035300289364
идентификационный номер налогоплательщика: 5321040050

В отношении физического лица или представителя физических или юридических лиц:

фамилия, имя, отчество (последнее - при наличии): -
страховой номер индивидуального лицевого счета в системе обязательного пенсионного страхования Российской Федерации (СНИЛС): -

Наименование и реквизиты документа, подтверждающие полномочия представителя заказчика(ов) комплексных кадастровых работ: -

Адрес электронной почты (для направления уведомления о результатах внесения сведений в Единый государственный реестр недвижимости): kumi@adm.nov.ru

5. Сведения об исполнителе комплексных кадастровых работ:

Полное или сокращенное (в случае, если имеется) наименование и адрес юридического лица, с которым заключен государственный или муниципальный контракт либо договор подряда на выполнение комплексных кадастровых работ: ООО "Геосити", Титова 29/1

Фамилия, имя, отчество кадастрового инженера (последнее - при наличии): Алексеева Валентина Геннадьевна и основной государственный регистрационный номер кадастрового инженера индивидуального предпринимателя (ОГРНИП): -

Страховой номер индивидуального лицевого счета в системе обязательного пенсионного страхования Российской Федерации (СНИЛС) кадастрового инженера: 156-775-828 22

Уникальный реестровый номер кадастрового инженера в реестре саморегулируемой организации кадастровых инженеров и дата внесения сведений о физическом лице в такой реестр: 2365, 2020-10-27

Полное или (в случае, если имеется) сокращенное наименование саморегулируемой организации кадастровых инженеров, членом которой является кадастровый инженер: Саморегулируемая организация Ассоциация "ОКИС"

Контактный телефон: +79607975539

Почтовый адрес и адрес электронной почты, по которым осуществляется связь с кадастровым инженером: Alekseeva29.01@mail.ru

6. Перечень документов, использованных при подготовке карты-плана территории

№ п/п	Реквизиты документа				
	Вид	Дата	Номер	Наименование	Иные сведения
1	2	3	4	5	6
1	Кадастровый план территории	17.01.2024	КУВИ-001/2024-15655642	Кадастровый план территории кадастрового квартала 53:23:7501603	-
2	Иной документ	04.03.2024	№170-5618/2024-В	Выписка из каталога геодезических пунктов	-
3	Кадастровый план территории	17.01.2024	КУВИ-001/2024-15655642	Кадастровый план территории кадастрового квартала 53:23:7501603	-

7. Пояснения к карте-плану территории

1. Комплексные кадастровые работы проводились на территории города Великий Новгород Новгородской области, в кадастровом квартале 53:23:7501603. Основанием для проведения комплексных кадастровых работ является муниципальный контракт № 35030001182400009 от 26.02.2024 г. Кадастровый квартал включает в себя сведения о 290 объекте недвижимости. В карта-плане территории содержатся сведения об 155 объектах недвижимости. В результате выполнения комплексных кадастровых работ осуществляется: 1. Исправление реестровых ошибок в сведениях о местоположении границ и площади 42 земельных участков; 2. Внесение сведений о координатах 37 земельных участков, сведения о границах которых отсутствуют в едином государственном реестре недвижимости; 3. Исправление реестровых ошибок в сведениях о местоположении границ объектов капитального строительства не проводилось; 4. Внесение сведений о координатах 76 объектов капитального строительства, сведения о координатах которых отсутствуют в едином государственном реестре недвижимости. 5. Образование земельных участков не производилось. В результате проведенного анализа сведений ЕГРН, материалов землеустроительных дел, хранящихся в государственном фонде данных, планово-картографического обоснования, полученного от Администрации Великого Новгорода и полученных в результате проведения землеустройства, результатов полевых измерений было установлено, что границы данных земельных участков, сведения о которых содержатся в ЕГРН, не соответствуют их фактическому местоположению. В ходе комплексных кадастровых работ кадастровым инженером была выполнена привязка к пунктам ГГС и проведена съёмка земельных участков. В результате проведенных работ и сравнения полученных координат характерных точек данных земельных участков с координатами, содержащимися в ЕГРН, границы земельных участков (по данным ЕГРН) сместились. Так же при совмещении кадастровых планов территорий, геодезических изменений были подтверждены реестровые ошибки в исправляемых земельных участках. Т. к. сведения о местоположении границ отсутствуют в правоустанавливающих документах. Местоположение определено по существующим объектам искусственного происхождения. Координаты объектов недвижимости определены в соответствии с Приказом от 3 октября 2020 года № П/0393 «Об утверждении требований к точности и методам определения координат характерных точек границ земельного участка, требований к точности и методам определения координат характерных точек контура здания, сооружения или объекта незавершенного строительства на земельном участке, а также требований к определению площади здания, сооружения, помещения, машино-места». В карту-план территории не были включены сведения: 1. О земельных участках, которые фактически расположены за пределами территории проведения комплексных кадастровых работ (0 объектов). 2. О земельных участках, в отношении которых запрошены документы-основания, для определения местоположения границ участков.(2 объектов): 53:23:7501603:118 53:23:7501603:62 3. О земельных участках в связи с тем, что сведения о границах земельных участков ранее были внесены в ЕГРН и совпадают с фактическим местоположением границ на местности (87 объектов): 53:23:7501603:103 53:23:7501603:104 53:23:7501603:125 53:23:7501603:129 53:23:7501603:133 53:23:7501603:134 53:23:7501603:17 53:23:7501603:18 53:23:7501603:26 53:23:7501603:29 53:23:7501603:30 53:23:7501603:34 53:23:7501603:351 53:23:7501603:366 53:23:7501603:367 53:23:7501603:368 53:23:7501603:378 53:23:7501603:400 53:23:7501603:408 53:23:7501603:413 53:23:7501603:414 53:23:7501603:46 53:23:7501603:5 53:23:7501603:63 53:23:7501603:647 53:23:7501603:648 53:23:7501603:649 53:23:7501603:650 53:23:7501603:651 53:23:7501603:656 53:23:7501603:66 53:23:7501603:663 53:23:7501603:664 53:23:7501603:666 53:23:7501603:667 53:23:7501603:67 53:23:7501603:676 53:23:7501603:677 53:23:7501603:679 53:23:7501603:681 53:23:7501603:690 53:23:7501603:691 53:23:7501603:693 53:23:7501603:694 53:23:7501603:695 53:23:7501603:701 53:23:7501603:704 53:23:7501603:706 53:23:7501603:707 53:23:7501603:712 53:23:7501603:713 53:23:7501603:72 53:23:7501603:720 53:23:7501603:721 53:23:7501603:722 53:23:7501603:726 53:23:7501603:727 53:23:7501603:728 53:23:7501603:729 53:23:7501603:730 53:23:7501603:732 53:23:7501603:735 53:23:7501603:737 53:23:7501603:739 53:23:7501603:740 53:23:7501603:741 53:23:7501603:742 53:23:7501603:749 53:23:7501603:75 53:23:7501603:750 53:23:7501603:752 53:23:7501603:753 53:23:7501603:757

7. Пояснения к карте-плану территории

53:23:7501603:761 53:23:7501603:762 53:23:7501603:764 53:23:7501603:765 53:23:7501603:766
53:23:7501603:768 53:23:7501603:79 53:23:7501603:80 53:23:7501603:85 53:23:7501603:87 53:23:7501603:88
53:23:7501603:89 53:23:7501603:95 53:23:7501603:97 4. Об объектах капитального строительства, сведения о
координатах характерных точек которых отсутствуют в ЕГРН и в отношении которых запрошены документы
технической инвентаризации (9 объектов): 53:23:7501603:206 53:23:7501603:207 53:23:7501603:209
53:23:7501603:213 53:23:7501603:217 53:23:7501603:221 53:23:7501603:383 53:23:7501603:386
53:23:7501603:352 5. Об объектах капитального строительства, фактически расположенных за пределами
кадастрового квартала (0 объектов). 6. О линейных объектах, не являющиеся объектами комплексных
кадастровых работ (10 объектов): 53:23:0000000:9915 53:23:7501603:210 53:23:7501603:389 53:23:7501603:655
53:23:7501603:661 53:23:7501603:665 53:23:7501603:668 53:23:7501603:671 53:23:7501603:674
53:23:7501603:718 7. Об объектах капитального строительства, местоположения которых дублируется с
местоположением иных объектов (1 объектов): 53:23:7501603:212 дубль 53:23:7501603:222 8. Об объектах
капитального строительства, которые фактически отсутствуют по указанным адресам (объекты разрушены) (3
объектов): 53:23:7501603:198 53:23:7501603:407 53:23:7501603:162 9. Об объектах капитального строительства,
сведения о координатах характерных точек которых ранее были внесены в ЕГРН и совпадают с фактическим
местоположением границ на местности (31 объектов): 53:23:7501603:195 53:23:7501603:196 53:23:7501603:361
53:23:7501603:364 53:23:7501603:365 53:23:7501603:379 53:23:7501603:390 53:23:7501603:391
53:23:7501603:394 53:23:7501603:398 53:23:7501603:401 53:23:7501603:403 53:23:7501603:406
53:23:7501603:410 53:23:7501603:411 53:23:7501603:412 53:23:7501603:662 53:23:7501603:672
53:23:7501603:673 53:23:7501603:675 53:23:7501603:680 53:23:7501603:711 53:23:7501603:714
53:23:7501603:746 53:23:7501603:751 53:23:7501603:756 53:23:7501603:758 53:23:7501603:759
53:23:7501603:763 53:23:7501603:769 53:23:7501603:736

Сведения о пунктах геодезической сети и средствах измерений

1. Сведения о пунктах геодезической сети:

№ п/п	Вид геодезической сети	Название пункта геодезической сети и тип знака	Система координат пункта геодезической сети	Координаты пункта, м		Дата обследования "04" апреля 2024 г.		
						Сведения о состоянии		
				Х	У	наружного знака пункта	центра пункта	марки центра пункта
1	2	3	4	5	6	7	8	9
1	Астрономическая сеть, 2	Витка, сигн.	МСК 53 (Зона-2)	588851.51	2183212.43	Утрачен	Сохранился	Сохранился
2	ГГС, 4 класса	Нов. Мельница, сигн.	МСК 53 (Зона-2)	577597.67	2174441.43	Утрачен	Сохранился	Сохранился
3	ГГС, 3 класса	Юрьево, пир.	МСК 53 (Зона-2)	573924.24	2179779.12	Сохранился	Сохранился	Сохранился

2. Сведения об использованных средствах измерений

№ п/п	Наименование и обозначение типа средства измерений - прибора (инструмента, аппаратуры)	Заводской или серийный номер средства измерений	Реквизиты свидетельства о поверке прибора (инструмента, аппаратуры) и (или) срок действия поверки
1	2	3	4
1	Аппаратура геодезическая спутниковая PrinCe i50	3270425	№С-ГКФ-05-06-2023/251444934 выдано 05.06.2023 г., действительно до 04.06.2024 г.
2	Аппаратура геодезическая спутниковая PrinCe i50	3216661	№С-ГКФ/05-06-2023/251444919 выдано 05.06.2023г., действительно до 04.06.2024 г.

Сведения об уточняемых земельных участках

1. Сведения о характерных точках границы уточняемого земельного участка с кадастровым номером 53:23:7501603:1 :

Система координат МСК 53 (Зона-2)

Зона №2

Обозначение характерных точек границ	Координаты, м				Метод определения координат	Формулы, примененные для расчета средней квадратической погрешности определения координат характерных точек границ (Mt), с подставленными в такие формулы значениями и итоговые (вычисленные) значения Mt, м	Описание закрепления точки
	содержатся в Едином государственном реестре недвижимости		определены в результате выполнения комплексных кадастровых работ				
	X	Y	X	Y			
1	2	3	4	5	6	7	8
						-	
1	582962.79	2182096.73	582962.79	2182096.73	-	-	-
2	582985.55	2182087.57	582985.55	2182087.57	-	-	-
3	583019.09	2182317.51	583019.09	2182317.51	-	-	-
4	582826.93	2182293.66	582826.93	2182293.66	-	-	-
5	582802.02	2182290.62	582802.02	2182290.62	-	-	-
6	582801.75	2182271.26	582801.75	2182271.26	-	0.1	-
7	582801.76	2182239.22	582801.76	2182239.22	-	0.1	-
8	582799.56	2182207.22	582799.56	2182207.22	-	0.1	-
9	582795.12	2182175.44	582795.12	2182175.44	-	0.1	-
10	582791.30	2182157.31	582791.30	2182157.31	-	0.1	-
11	582852.29	2182137.76	582852.29	2182137.76	-	-	-
12	582885.27	2182127.19	582885.27	2182127.19	-	0.1	-
13	582892.80	2182124.78	582892.80	2182124.78	-	-	-
1	582962.79	2182096.73	582962.79	2182096.73	-	-	-

2. Сведения о частях границ уточняемого земельного участка с кадастровым номером 53:23:7501603:1 :

Обозначение части границ		Горизонтальное проложение (S), м	Описание прохождения части границ	Сведения о согласовании местоположения границ (согласовано/спорное)
от т.	до т.			
1	2	3	4	5
1	2	24.53	-	-
2	3	232.37	-	-
3	4	193.63	-	-
4	5	25.09	-	-
5	6	19.36	-	-
6	7	32.04	-	-
7	8	32.08	-	-
8	9	32.09	-	-
9	10	18.53	-	-
10	11	64.05	-	-

2. Сведения о частях границ уточняемого земельного участка с кадастровым номером 53:23:7501603:1 :				
Обозначение части границ		Горизонтальное проложение (S), м	Описание прохождения части границ	Сведения о согласовании местоположения границ (согласовано/спорное)
от т.	до т.			
1	2	3	4	5
11	12	34.63	-	-
12	13	7.91	-	-
13	1	75.40	-	-
3. Сведения о характеристиках уточняемого земельного участка с кадастровым номером 53:23:7501603:1 :				
№ п/п	Наименование характеристики земельного участка	Значение характеристики		
1	2	3		
1.	Адрес земельного участка	-		
1.1.	Сведения о местоположении земельного участка (при отсутствии адреса) в структурированном в соответствии с федеральной информационной адресной системой виде	-		
1.2.	Дополнительные сведения о местоположении земельного участка	-		
2.	Площадь земельного участка \pm величина погрешности определения (вычисления) площади ($P \pm \Delta P$), м ²	37090 \pm 67		
3.	Формула, примененная для вычисления предельной погрешности определения площади земельного участка, с подставленными значениями и итоговые (вычисленные) значения (ΔP), м ²	$\Delta P = 3.5 * M_t * \sqrt{P} = 3.5 * 0,1 * \sqrt{37090} = 67$		
4.	Площадь земельного участка согласно сведениям Единого государственного реестра недвижимости (Ркад), м ²	37442		
5.	Оценка расхождения Р и Ркад ($P - P_{кад}$), м ²	352		
6.	Предельные минимальный и максимальный размеры земельного участка (Рмин и Рмакс), м ²	-		
7.	Вид (виды) разрешенного использования	-		
7.1.	Дополнительные сведения об использовании земельного участка	-		
8.	Кадастровый или иной государственный учетный номер (инвентарный) здания, сооружения, объекта незавершенного строительства, расположенного на земельном участке	-		
9.	Сведения о земельных участках (землях общего пользования, территории общего пользования), посредством которых обеспечивается доступ	Земли общего пользования		
10.	Иные сведения	-		
4. Пояснения к сведениям об уточняемом земельном участке с кадастровым номером 53:23:7501603:1 :				
1.	-			

Сведения об уточняемых земельных участках

1. Сведения о характерных точках границы уточняемого земельного участка с кадастровым номером 53:23:7501603:27 :

Система координат МСК 53 (Зона-2)					Зона №2		
Обозначение характерных точек границ	Координаты, м				Метод определения координат	Формулы, примененные для расчета средней квадратической погрешности определения координат характерных точек границ (Mt), с подставленными в такие формулы значениями и итоговые (вычисленные) значения Mt, м	Описание закрепления точки
	содержатся в Едином государственном реестре недвижимости		определены в результате выполнения комплексных кадастровых работ				
	X	Y	X	Y			
1	2	3	4	5	6	7	8
						-	
72	582719.38	2182363.37	582719.38	2182363.37	-	0.3	-
73	582717.24	2182383.38	582717.24	2182383.38	-	0.3	-
н426У	-	-	582715.84	2182383.03	-	0.3	-
74	582700.78	2182379.28	582700.78	2182379.28	-	0.3	-
75	582686.90	2182375.81	582686.90	2182375.82	-	0.3	-
76	582691.81	2182356.67	582691.81	2182356.67	-	0.3	-
72	582719.38	2182363.37	582719.38	2182363.37	-	0.3	-

2. Сведения о частях границ уточняемого земельного участка с кадастровым номером 53:23:7501603:27 :

Обозначение части границ		Горизонтальное проложение (S), м	Описание прохождения части границ	Сведения о согласовании местоположения границ (согласовано/спорное)
от т.	до т.			
1	2	3	4	5
72	73	20.12	-	-
73	н426У	1.44	-	-
н426У	74	15.52	-	-
74	75	14.30	-	-
75	76	19.77	-	-
76	72	28.37	-	-

3. Сведения о характеристиках уточняемого земельного участка с кадастровым номером 53:23:7501603:27 :

№ п/п	Наименование характеристики земельного участка	Значение характеристики
1	2	3
1.	Адрес земельного участка	-
1.1.	Сведения о местоположении земельного участка (при отсутствии адреса) в структурированном в соответствии с федеральной информационной адресной системой виде	-
1.2.	Дополнительные сведения о местоположении земельного участка	-
2.	Площадь земельного участка ± величина погрешности определения (вычисления) площади ($P \pm \Delta P$), м ²	592 ± 9

3. Сведения о характеристиках уточняемого земельного участка с кадастровым номером 53:23:7501603:27 :		
№ п/п	Наименование характеристики земельного участка	Значение характеристики
1	2	3
3.	Формула, примененная для вычисления предельной погрешности определения площади земельного участка, с подставленными значениями и итоговые (вычисленные) значения (ΔP), м ²	$\Delta P = 3.5 * M_t * \sqrt{P} = 3.5 * 0,1 * \sqrt{592} = 9$
4.	Площадь земельного участка согласно сведениям Единого государственного реестра недвижимости (Ркад), м ²	592
5.	Оценка расхождения Р и Ркад (Р - Ркад), м ²	-
6.	Предельные минимальный и максимальный размеры земельного участка (Рмин и Рмакс), м ²	- -
7.	Вид (виды) разрешенного использования	-
7.1.	Дополнительные сведения об использовании земельного участка	-
8.	Кадастровый или иной государственный учетный номер (инвентарный) здания, сооружения, объекта незавершенного строительства, расположенного на земельном участке	-
9.	Сведения о земельных участках (землях общего пользования, территории общего пользования), посредством которых обеспечивается доступ	Земли общего пользования
10.	Иные сведения	-
4. Пояснения к сведениям об уточняемом земельном участке с кадастровым номером 53:23:7501603:27 :		
1.	-	

Сведения об уточняемых земельных участках

1. Сведения о характерных точках границы уточняемого земельного участка с кадастровым номером 53:23:7501603:31 :

Система координат МСК 53 (Зона-2)

Зона №2

Обозначение характерных точек границ	Координаты, м				Метод определения координат	Формулы, примененные для расчета средней квадратической погрешности определения координат характерных точек границ (Mt), с подставленными в такие формулы значениями и итоговые (вычисленные) значения Mt, м	Описание закрепления точки
	содержатся в Едином государственном реестре недвижимости		определены в результате выполнения комплексных кадастровых работ				
	X	Y	X	Y			
1	2	3	4	5	6	7	8
						-	
77	582690.27	2182352.06	582690.27	2182352.06	-	0.3	-
78	582689.33	2182356.05	582689.33	2182356.05	-	0.3	-
76	582691.81	2182356.67	582691.81	2182356.67	-	0.3	-
79	582686.90	2182375.82	582686.90	2182375.82	-	0.3	-
80	582685.96	2182379.50	582685.96	2182379.50	-	0.3	-
81	582678.71	2182378.10	582678.71	2182378.10	-	0.3	-
82	582678.59	2182378.54	582678.59	2182378.54	-	0.3	-
83	582661.11	2182375.02	582661.11	2182375.02	-	0.3	-
84	582663.24	2182365.85	582663.24	2182365.85	-	0.3	-
85	582659.68	2182359.35	582659.68	2182359.35	-	0.3	-
86	582638.32	2182355.08	582638.32	2182355.08	-	0.3	-
87	582638.98	2182350.92	582638.98	2182350.92	-	0.3	-
88	582660.63	2182355.30	582660.63	2182355.30	-	0.3	-
89	582665.87	2182354.65	582665.87	2182354.65	-	0.3	-
90	582667.32	2182347.58	582667.32	2182347.58	-	0.3	-
77	582690.27	2182352.06	582690.27	2182352.06	-	0.3	-

2. Сведения о частях границ уточняемого земельного участка с кадастровым номером 53:23:7501603:31 :

Обозначение части границ		Горизонтальное проложение (S), м	Описание прохождения части границ	Сведения о согласовании местоположения границ (согласовано/спорное)
от т.	до т.			
1	2	3	4	5
77	78	4.10	-	-
78	76	2.56	-	-
76	79	19.77	-	-
79	80	3.80	-	-
80	81	7.38	-	-
81	82	0.46	-	-
82	83	17.83	-	-
83	84	9.41	-	-

2. Сведения о частях границ уточняемого земельного участка с кадастровым номером 53:23:7501603:31 :				
Обозначение части границ		Горизонтальное проложение (S), м	Описание прохождения части границ	Сведения о согласовании местоположения границ (согласовано/спорное)
от т.	до т.			
1	2	3	4	5
84	85	7.41	-	-
85	86	21.78	-	-
86	87	4.21	-	-
87	88	22.09	-	-
88	89	5.28	-	-
89	90	7.22	-	-
90	77	23.38	-	-
3. Сведения о характеристиках уточняемого земельного участка с кадастровым номером 53:23:7501603:31 :				
№ п/п	Наименование характеристики земельного участка	Значение характеристики		
1	2	3		
1.	Адрес земельного участка	-		
1.1.	Сведения о местоположении земельного участка (при отсутствии адреса) в структурированном в соответствии с федеральной информационной адресной системой виде	-		
1.2.	Дополнительные сведения о местоположении земельного участка	-		
2.	Площадь земельного участка \pm величина погрешности определения (вычисления) площади ($P \pm \Delta P$), м ²	837 \pm 10		
3.	Формула, примененная для вычисления предельной погрешности определения площади земельного участка, с подставленными значениями и итоговые (вычисленные) значения (ΔP), м ²	$\Delta P = 3.5 * M_t * \sqrt{P} = 3.5 * 0,1 * \sqrt{837} = 10$		
4.	Площадь земельного участка согласно сведениям Единого государственного реестра недвижимости (Р _{кад}), м ²	837		
5.	Оценка расхождения Р и Р _{кад} (Р - Р _{кад}), м ²	-		
6.	Предельные минимальный и максимальный размеры земельного участка (Р _{мин} и Р _{макс}), м ²	-		
7.	Вид (виды) разрешенного использования	-		
7.1.	Дополнительные сведения об использовании земельного участка	-		
8.	Кадастровый или иной государственный учетный номер (инвентарный) здания, сооружения, объекта незавершенного строительства, расположенного на земельном участке	-		
9.	Сведения о земельных участках (землях общего пользования, территории общего пользования), посредством которых обеспечивается доступ	Земли общего пользования		
10.	Иные сведения	-		
4. Пояснения к сведениям об уточняемом земельном участке с кадастровым номером 53:23:7501603:31 :				
1.	-			

Сведения об уточняемых земельных участках

1. Сведения о характерных точках границы уточняемого земельного участка с кадастровым номером 53:23:7501603:32 :

Система координат МСК 53 (Зона-2)

Зона №2

Обозначение характерных точек границ	Координаты, м				Метод определения координат	Формулы, примененные для расчета средней квадратической погрешности определения координат характерных точек границ (Mt), с подставленными в такие формулы значениями и итоговые (вычисленные) значения Mt, м	Описание закрепления точки
	содержатся в Едином государственном реестре недвижимости		определены в результате выполнения комплексных кадастровых работ				
	X	Y	X	Y			
1	2	3	4	5	6	7	8
						-	
91	582694.61	2182332.13	582694.61	2182332.13	-	0.3	-
77	582690.27	2182352.06	582690.27	2182352.06	-	0.3	-
90	582667.32	2182347.58	582667.32	2182347.58	-	0.3	-
92	582669.66	2182335.99	582669.66	2182335.99	-	0.3	-
93	582676.84	2182309.70	582676.13	2182309.62	-	0.1	Закрепление отсутствует
94	582677.51	2182308.64	582677.51	2182308.64	-	0.1	Закрепление отсутствует
95	582689.18	2182321.87	582689.18	2182321.87	-	0.1	Закрепление отсутствует
96	582695.89	2182327.48	582695.89	2182327.48	-	0.1	Закрепление отсутствует
91	582694.61	2182332.13	582694.61	2182332.13	-	0.3	-

2. Сведения о частях границ уточняемого земельного участка с кадастровым номером 53:23:7501603:32 :

Обозначение части границ		Горизонтальное проложение (S), м	Описание прохождения части границ	Сведения о согласовании местоположения границ (согласовано/спорное)
от т.	до т.			
1	2	3	4	5
91	77	20.40	-	-
77	90	23.38	-	-
90	92	11.82	-	-
92	93	27.15	-	-
93	94	1.69	-	-
94	95	17.64	-	-
95	96	8.75	-	-
96	91	4.82	-	-

3. Сведения о характеристиках уточняемого земельного участка с кадастровым номером 53:23:7501603:32 :

№ п/п	Наименование характеристики земельного участка	Значение характеристики
1	2	3
1.	Адрес земельного участка	-

3. Сведения о характеристиках уточняемого земельного участка с кадастровым номером 53:23:7501603:32 :		
№ п/п	Наименование характеристики земельного участка	Значение характеристики
1	2	3
1.1.	Сведения о местоположении земельного участка (при отсутствии адреса) в структурированном в соответствии с федеральной информационной адресной системой виде	-
1.2.	Дополнительные сведения о местоположении земельного участка	-
2.	Площадь земельного участка \pm величина погрешности определения (вычисления) площади ($P \pm \Delta P$), м ²	763 \pm 10
3.	Формула, примененная для вычисления предельной погрешности определения площади земельного участка, с подставленными значениями и итоговые (вычисленные) значения (ΔP), м ²	$\Delta P = 3.5 * M_t * \sqrt{P} = 3.5 * 0,1 * \sqrt{763} = 10$
4.	Площадь земельного участка согласно сведениям Единого государственного реестра недвижимости ($P_{\text{кад}}$), м ²	753
5.	Оценка расхождения P и $P_{\text{кад}}$ ($P - P_{\text{кад}}$), м ²	10
6.	Предельные минимальный и максимальный размеры земельного участка ($R_{\text{мин}}$ и $R_{\text{макс}}$), м ²	- -
7.	Вид (виды) разрешенного использования	-
7.1.	Дополнительные сведения об использовании земельного участка	-
8.	Кадастровый или иной государственный учетный номер (инвентарный) здания, сооружения, объекта незавершенного строительства, расположенного на земельном участке	-
9.	Сведения о земельных участках (землях общего пользования, территории общего пользования), посредством которых обеспечивается доступ	Земли общего пользования
10.	Иные сведения	-
4. Пояснения к сведениям об уточняемом земельном участке с кадастровым номером 53:23:7501603:32 :		
1.	-	

Сведения об уточняемых земельных участках

1. Сведения о характерных точках границы уточняемого земельного участка с кадастровым номером 53:23:7501603:35 :

Система координат МСК 53 (Зона-2)

Зона №2

Обозначение характерных точек границ	Координаты, м				Метод определения координат	Формулы, примененные для расчета средней квадратической погрешности определения координат характерных точек границ (Mt), с подставленными в такие формулы значениями и итоговые (вычисленные) значения Mt, м	Описание закрепления точки
	содержатся в Едином государственном реестре недвижимости		определены в результате выполнения комплексных кадастровых работ				
	X	Y	X	Y			
1	2	3	4	5	6	7	8
						-	
97	582655.84	2182382.10	582655.84	2182382.10	-	0.3	-
98	582655.44	2182382.08	582655.44	2182382.08	-	0.3	-
99	582634.40	2182377.36	582634.40	2182377.36	-	0.3	-
86	582638.32	2182355.08	582638.32	2182355.08	-	0.3	-
85	582659.68	2182359.35	582659.68	2182359.35	-	0.3	-
84	582663.24	2182365.85	582663.24	2182365.85	-	0.3	-
83	582661.11	2182375.02	582661.11	2182375.02	-	0.3	-
100	582660.71	2182375.00	582660.71	2182375.00	-	0.3	-
101	582659.52	2182380.03	582659.52	2182380.03	-	0.3	-
102	582656.64	2182379.32	582656.64	2182379.32	-	0.3	-
97	582655.84	2182382.10	582655.84	2182382.10	-	0.3	-

2. Сведения о частях границ уточняемого земельного участка с кадастровым номером 53:23:7501603:35 :

Обозначение части границ		Горизонтальное проложение (S), м	Описание прохождения части границ	Сведения о согласовании местоположения границ (согласовано/спорное)
от т.	до т.			
1	2	3	4	5
97	98	0.40	-	-
98	99	21.56	-	-
99	86	22.62	-	-
86	85	21.78	-	-
85	84	7.41	-	-
84	83	9.41	-	-
83	100	0.40	-	-
100	101	5.17	-	-
101	102	2.97	-	-
102	97	2.89	-	-

3. Сведения о характеристиках уточняемого земельного участка с кадастровым номером 53:23:7501603:35 :		
№ п/п	Наименование характеристики земельного участка	Значение характеристики
1	2	3
1.	Адрес земельного участка	-
1.1.	Сведения о местоположении земельного участка (при отсутствии адреса) в структурированном в соответствии с федеральной информационной адресной системой виде	-
1.2.	Дополнительные сведения о местоположении земельного участка	-
2.	Площадь земельного участка \pm величина погрешности определения (вычисления) площади ($P \pm \Delta P$), м ²	572 \pm 8
3.	Формула, примененная для вычисления предельной погрешности определения площади земельного участка, с подставленными значениями и итоговые (вычисленные) значения (ΔP), м ²	$\Delta P = 3.5 * M_t * \sqrt{P} = 3.5 * 0,1 * \sqrt{572} = 8$
4.	Площадь земельного участка согласно сведениям Единого государственного реестра недвижимости ($P_{\text{кад}}$), м ²	572
5.	Оценка расхождения P и $P_{\text{кад}}$ ($P - P_{\text{кад}}$), м ²	-
6.	Предельные минимальный и максимальный размеры земельного участка ($P_{\text{мин}}$ и $P_{\text{макс}}$), м ²	- -
7.	Вид (виды) разрешенного использования	-
7.1.	Дополнительные сведения об использовании земельного участка	-
8.	Кадастровый или иной государственный учетный номер (инвентарный) здания, сооружения, объекта незавершенного строительства, расположенного на земельном участке	-
9.	Сведения о земельных участках (землях общего пользования, территории общего пользования), посредством которых обеспечивается доступ	Земли общего пользования
10.	Иные сведения	-
4. Пояснения к сведениям об уточняемом земельном участке с кадастровым номером 53:23:7501603:35 :		
1.	-	

Сведения об уточняемых земельных участках

1. Сведения о характерных точках границы уточняемого земельного участка с кадастровым номером 53:23:7501603:36 :

Система координат МСК 53 (Зона-2)					Зона №2		
Обозначение характерных точек границ	Координаты, м				Метод определения координат	Формулы, примененные для расчета средней квадратической погрешности определения координат характерных точек границ (Mt), с подставленными в такие формулы значениями и итоговые (вычисленные) значения Mt, м	Описание закрепления точки
	содержатся в Едином государственном реестре недвижимости		определены в результате выполнения комплексных кадастровых работ				
	X	Y	X	Y			
1	2	3	4	5	6	7	8
						-	
99	582634.40	2182377.36	582634.40	2182377.36	-	-	-
103	582655.44	2182382.09	582655.44	2182382.09	-	-	-
97	582655.84	2182382.10	582655.84	2182382.10	-	-	-
104	582648.90	2182414.77	582648.87	2182414.76	-	-	-
105	582629.69	2182410.34	582629.69	2182410.34	-	-	-
106	582628.85	2182409.57	582628.85	2182409.57	-	-	-
99	582634.40	2182377.36	582634.40	2182377.36	-	-	-

2. Сведения о частях границ уточняемого земельного участка с кадастровым номером 53:23:7501603:36 :

Обозначение части границ		Горизонтальное проложение (S), м	Описание прохождения части границ	Сведения о согласовании местоположения границ (согласовано/спорное)
от т.	до т.			
1	2	3	4	5
99	103	21.57	-	-
103	97	0.40	-	-
97	104	33.40	-	-
104	105	19.68	-	-
105	106	1.14	-	-
106	99	32.68	-	-

3. Сведения о характеристиках уточняемого земельного участка с кадастровым номером 53:23:7501603:36 :

№ п/п	Наименование характеристики земельного участка	Значение характеристики
1	2	3
1.	Адрес земельного участка	-
1.1.	Сведения о местоположении земельного участка (при отсутствии адреса) в структурированном в соответствии с федеральной информационной адресной системой виде	-
1.2.	Дополнительные сведения о местоположении земельного участка	-
2.	Площадь земельного участка ± величина погрешности определения (вычисления) площади ($P \pm \Delta P$), м ²	708 ± 9

3. Сведения о характеристиках уточняемого земельного участка с кадастровым номером 53:23:7501603:36 :		
№ п/п	Наименование характеристики земельного участка	Значение характеристики
1	2	3
3.	Формула, примененная для вычисления предельной погрешности определения площади земельного участка, с подставленными значениями и итоговые (вычисленные) значения (ΔP), м ²	$\Delta P = 3.5 * M_t * \sqrt{P} = 3.5 * 0,1 * \sqrt{708} = 9$
4.	Площадь земельного участка согласно сведениям Единого государственного реестра недвижимости (Ркад), м ²	709
5.	Оценка расхождения Р и Ркад (Р - Ркад), м ²	1
6.	Предельные минимальный и максимальный размеры земельного участка (Рмин и Рмакс), м ²	- -
7.	Вид (виды) разрешенного использования	-
7.1.	Дополнительные сведения об использовании земельного участка	-
8.	Кадастровый или иной государственный учетный номер (инвентарный) здания, сооружения, объекта незавершенного строительства, расположенного на земельном участке	-
9.	Сведения о земельных участках (землях общего пользования, территории общего пользования), посредством которых обеспечивается доступ	Земли общего пользования
10.	Иные сведения	-
4. Пояснения к сведениям об уточняемом земельном участке с кадастровым номером 53:23:7501603:36 :		
1.	-	

Сведения об уточняемых земельных участках

1. Сведения о характерных точках границы уточняемого земельного участка с кадастровым номером 53:23:7501603:40 :

Система координат МСК 53 (Зона-2)

Зона №2

Обозначение характерных точек границ	Координаты, м				Метод определения координат	Формулы, примененные для расчета средней квадратической погрешности определения координат характерных точек границ (Mt), с подставленными в такие формулы значениями и итоговые (вычисленные) значения Mt, м	Описание закрепления точки
	содержатся в Едином государственном реестре недвижимости		определены в результате выполнения комплексных кадастровых работ				
	X	Y	X	Y			
1	2	3	4	5	6	7	8
						-	
112	582612.59	2182274.07	582612.59	2182274.07	-	0.3	-
113	582641.34	2182278.77	582641.34	2182278.77	-	0.3	-
114	582637.37	2182302.05	582637.37	2182302.05	-	0.3	-
115	582610.12	2182297.78	582610.12	2182297.78	-	0.3	-
112	582612.59	2182274.07	582612.59	2182274.07	-	0.3	-

2. Сведения о частях границ уточняемого земельного участка с кадастровым номером 53:23:7501603:40 :

Обозначение части границ		Горизонтальное проложение (S), м	Описание прохождения части границ	Сведения о согласовании местоположения границ (согласовано/спорное)
от т.	до т.			
1	2	3	4	5
112	113	29.13	-	-
113	114	23.62	-	-
114	115	27.58	-	-
115	112	23.84	-	-

3. Сведения о характеристиках уточняемого земельного участка с кадастровым номером 53:23:7501603:40 :

№ п/п	Наименование характеристики земельного участка	Значение характеристики
1	2	3
1.	Адрес земельного участка	-
1.1.	Сведения о местоположении земельного участка (при отсутствии адреса) в структурированном в соответствии с федеральной информационной адресной системой виде	-
1.2.	Дополнительные сведения о местоположении земельного участка	-
2.	Площадь земельного участка ± величина погрешности определения (вычисления) площади (P ± ΔP), м ²	672 ± 9
3.	Формула, примененная для вычисления предельной погрешности определения площади земельного участка, с подставленными значениями и итоговые (вычисленные) значения (ΔP), м ²	$\Delta P = 3.5 * Mt * \sqrt{P} = 3.5 * 0,1 * \sqrt{672} = 9$
4.	Площадь земельного участка согласно сведениям Единого государственного реестра недвижимости (P _{кад}), м ²	673

3. Сведения о характеристиках уточняемого земельного участка с кадастровым номером 53:23:7501603:40 :

№ п/п	Наименование характеристики земельного участка	Значение характеристики
1	2	3
5.	Оценка расхождения Р и Ркад (Р - Ркад), м2	1
6.	Предельные минимальный и максимальный размеры земельного участка (Рмин и Рмакс), м2	- -
7.	Вид (виды) разрешенного использования	-
7.1.	Дополнительные сведения об использовании земельного участка	-
8.	Кадастровый или иной государственный учетный номер (инвентарный) здания, сооружения, объекта незавершенного строительства, расположенного на земельном участке	-
9.	Сведения о земельных участках (землях общего пользования, территории общего пользования), посредством которых обеспечивается доступ	Земли общего пользования
10.	Иные сведения	-

4. Пояснения к сведениям об уточняемом земельном участке с кадастровым номером 53:23:7501603:40 :

1.	-

Сведения об уточняемых земельных участках

1. Сведения о характерных точках границы уточняемого земельного участка с кадастровым номером 53:23:7501603:42 :

Система координат МСК 53 (Зона-2)					Зона №2		
Обозначение характерных точек границ	Координаты, м				Метод определения координат	Формулы, примененные для расчета средней квадратической погрешности определения координат характерных точек границ (Mt), с подставленными в такие формулы значениями и итоговые (вычисленные) значения Mt, м	Описание закрепления точки
	содержатся в Едином государственном реестре недвижимости		определены в результате выполнения комплексных кадастровых работ				
	X	Y	X	Y			
1	2	3	4	5	6	7	8
						-	
108	582600.89	2182241.50	582600.89	2182241.50	-	0.3	-
118	582613.95	2182261.69	582613.95	2182261.69	-	0.3	-
112	582612.59	2182274.07	582612.59	2182274.07	-	0.3	-
119	582589.62	2182273.00	582589.62	2182273.00	-	0.3	-
120	582590.65	2182260.99	582590.65	2182260.99	-	0.3	-
121	582586.66	2182260.68	582586.66	2182260.68	-	0.3	-
122	582589.79	2182224.87	582589.79	2182224.79	-	0.3	-
108	582600.89	2182241.50	582600.89	2182241.50	-	0.3	-

2. Сведения о частях границ уточняемого земельного участка с кадастровым номером 53:23:7501603:42 :

Обозначение части границ		Горизонтальное проложение (S), м	Описание прохождения части границ	Сведения о согласовании местоположения границ (согласовано/спорное)
от т.	до т.			
1	2	3	4	5
108	118	24.05	-	-
118	112	12.45	-	-
112	119	22.99	-	-
119	120	12.05	-	-
120	121	4.00	-	-
121	122	36.03	-	-
122	108	20.06	-	-

3. Сведения о характеристиках уточняемого земельного участка с кадастровым номером 53:23:7501603:42 :

№ п/п	Наименование характеристики земельного участка	Значение характеристики
1	2	3
1.	Адрес земельного участка	-
1.1.	Сведения о местоположении земельного участка (при отсутствии адреса) в структурированном в соответствии с федеральной информационной адресной системой виде	-
1.2.	Дополнительные сведения о местоположении земельного участка	-

3. Сведения о характеристиках уточняемого земельного участка с кадастровым номером 53:23:7501603:42 :		
№ п/п	Наименование характеристики земельного участка	Значение характеристики
1	2	3
2.	Площадь земельного участка \pm величина погрешности определения (вычисления) площади ($P \pm \Delta P$), м ²	780 \pm 10
3.	Формула, примененная для вычисления предельной погрешности определения площади земельного участка, с подставленными значениями и итоговые (вычисленные) значения (ΔP), м ²	$\Delta P = 3.5 * M_t * \sqrt{P} = 3.5 * 0,1 * \sqrt{780} = 10$
4.	Площадь земельного участка согласно сведениям Единого государственного реестра недвижимости ($R_{кад}$), м ²	778
5.	Оценка расхождения P и $R_{кад}$ ($P - R_{кад}$), м ²	2
6.	Предельные минимальный и максимальный размеры земельного участка ($R_{мин}$ и $R_{макс}$), м ²	- -
7.	Вид (виды) разрешенного использования	-
7.1.	Дополнительные сведения об использовании земельного участка	-
8.	Кадастровый или иной государственный учетный номер (инвентарный) здания, сооружения, объекта незавершенного строительства, расположенного на земельном участке	-
9.	Сведения о земельных участках (землях общего пользования, территории общего пользования), посредством которых обеспечивается доступ	Земли общего пользования
10.	Иные сведения	-
4. Пояснения к сведениям об уточняемом земельном участке с кадастровым номером 53:23:7501603:42 :		
1.	-	

Сведения об уточняемых земельных участках

1. Сведения о характерных точках границы уточняемого земельного участка с кадастровым номером 53:23:7501603:44 :

Система координат МСК 53 (Зона-2)					Зона №2		
Обозначение характерных точек границ	Координаты, м				Метод определения координат	Формулы, примененные для расчета средней квадратической погрешности определения координат характерных точек границ (Mt), с подставленными в такие формулы значениями и итоговые (вычисленные) значения Mt, м	Описание закрепления точки
	содержатся в Едином государственном реестре недвижимости		определены в результате выполнения комплексных кадастровых работ				
	X	Y	X	Y			
1	2	3	4	5	6	7	8
						-	
115	582610.12	2182297.78	582610.12	2182297.78	-	0.3	-
117	582607.61	2182322.18	582607.61	2182322.18	-	0.3	-
126	582581.65	2182320.76	582581.65	2182320.76	-	0.3	-
123	582583.93	2182296.82	582583.93	2182296.82	-	0.3	-
115	582610.12	2182297.78	582610.12	2182297.78	-	0.3	-

2. Сведения о частях границ уточняемого земельного участка с кадастровым номером 53:23:7501603:44 :

Обозначение части границ		Горизонтальное проложение (S), м	Описание прохождения части границ	Сведения о согласовании местоположения границ (согласовано/спорное)
от т.	до т.			
1	2	3	4	5
115	117	24.53	-	-
117	126	26.00	-	-
126	123	24.05	-	-
123	115	26.21	-	-

3. Сведения о характеристиках уточняемого земельного участка с кадастровым номером 53:23:7501603:44 :

№ п/п	Наименование характеристики земельного участка	Значение характеристики
1	2	3
1.	Адрес земельного участка	-
1.1.	Сведения о местоположении земельного участка (при отсутствии адреса) в структурированном в соответствии с федеральной информационной адресной системой виде	-
1.2.	Дополнительные сведения о местоположении земельного участка	-
2.	Площадь земельного участка ± величина погрешности определения (вычисления) площади (P ± ΔP), м2	633 ± 9
3.	Формула, примененная для вычисления предельной погрешности определения площади земельного участка, с подставленными значениями и итоговые (вычисленные) значения (ΔP), м2	$\Delta P = 3.5 * Mt * \sqrt{P} = 3.5 * 0,1 * \sqrt{633} = 9$
4.	Площадь земельного участка согласно сведениям Единого государственного реестра недвижимости (P _{кад}), м2	633

3. Сведения о характеристиках уточняемого земельного участка с кадастровым номером 53:23:7501603:44 :

№ п/п	Наименование характеристики земельного участка	Значение характеристики
1	2	3
5.	Оценка расхождения Р и Ркад (Р - Ркад), м2	-
6.	Предельные минимальный и максимальный размеры земельного участка (Рмин и Рмакс), м2	- -
7.	Вид (виды) разрешенного использования	-
7.1.	Дополнительные сведения об использовании земельного участка	-
8.	Кадастровый или иной государственный учетный номер (инвентарный) здания, сооружения, объекта незавершенного строительства, расположенного на земельном участке	-
9.	Сведения о земельных участках (землях общего пользования, территории общего пользования), посредством которых обеспечивается доступ	Земли общего пользования
10.	Иные сведения	-

4. Пояснения к сведениям об уточняемом земельном участке с кадастровым номером 53:23:7501603:44 :

1.	-
----	---

Сведения об уточняемых земельных участках

1. Сведения о характерных точках границы уточняемого земельного участка с кадастровым номером 53:23:7501603:45 :

Система координат МСК 53 (Зона-2)					Зона №2		
Обозначение характерных точек границ	Координаты, м				Метод определения координат	Формулы, примененные для расчета средней квадратической погрешности определения координат характерных точек границ (Mt), с подставленными в такие формулы значениями и итоговые (вычисленные) значения Mt, м	Описание закрепления точки
	содержатся в Едином государственном реестре недвижимости		определены в результате выполнения комплексных кадастровых работ				
	X	Y	X	Y			
1	2	3	4	5	6	7	8
						-	
124	582578.44	2182296.61	582578.44	2182296.61	-	0.3	-
123	582583.93	2182296.82	582583.93	2182296.82	-	0.3	-
126	582581.65	2182320.76	582581.65	2182320.76	-	0.3	-
127	582555.68	2182319.35	582555.68	2182319.35	-	0.3	-
128	582557.64	2182295.92	582557.64	2182295.92	-	0.3	-
124	582578.44	2182296.61	582578.44	2182296.61	-	0.3	-

2. Сведения о частях границ уточняемого земельного участка с кадастровым номером 53:23:7501603:45 :

Обозначение части границ		Горизонтальное проложение (S), м	Описание прохождения части границ	Сведения о согласовании местоположения границ (согласовано/спорное)
от т.	до т.			
1	2	3	4	5
124	123	5.49	-	-
123	126	24.05	-	-
126	127	26.01	-	-
127	128	23.51	-	-
128	124	20.81	-	-

3. Сведения о характеристиках уточняемого земельного участка с кадастровым номером 53:23:7501603:45 :

№ п/п	Наименование характеристики земельного участка	Значение характеристики
1	2	3
1.	Адрес земельного участка	-
1.1.	Сведения о местоположении земельного участка (при отсутствии адреса) в структурированном в соответствии с федеральной информационной адресной системой виде	-
1.2.	Дополнительные сведения о местоположении земельного участка	-
2.	Площадь земельного участка ± величина погрешности определения (вычисления) площади ($P \pm \Delta P$), м ²	622 ± 9
3.	Формула, примененная для вычисления предельной погрешности определения площади земельного участка, с подставленными значениями и итоговые (вычисленные) значения (ΔP), м ²	$\Delta P = 3.5 * Mt * \sqrt{P} = 3.5 * 0,1 * \sqrt{622} = 9$

3. Сведения о характеристиках уточняемого земельного участка с кадастровым номером 53:23:7501603:45 :

№ п/п	Наименование характеристики земельного участка	Значение характеристики
1	2	3
4.	Площадь земельного участка согласно сведениям Единого государственного реестра недвижимости (Ркад), м2	620
5.	Оценка расхождения Р и Ркад (Р - Ркад), м2	2
6.	Предельные минимальный и максимальный размеры земельного участка (Рмин и Рмакс), м2	- -
7.	Вид (виды) разрешенного использования	-
7.1.	Дополнительные сведения об использовании земельного участка	-
8.	Кадастровый или иной государственный учетный номер (инвентарный) здания, сооружения, объекта незавершенного строительства, расположенного на земельном участке	-
9.	Сведения о земельных участках (землях общего пользования, территории общего пользования), посредством которых обеспечивается доступ	Земли общего пользования
10.	Иные сведения	-

4. Пояснения к сведениям об уточняемом земельном участке с кадастровым номером 53:23:7501603:45 :

1.	-
----	---

Сведения об уточняемых земельных участках

1. Сведения о характерных точках границы уточняемого земельного участка с кадастровым номером 53:23:7501603:48 :

Система координат МСК 53 (Зона-2)					Зона №2		
Обозначение характерных точек границ	Координаты, м				Метод определения координат	Формулы, примененные для расчета средней квадратической погрешности определения координат характерных точек границ (Mt), с подставленными в такие формулы значениями и итоговые (вычисленные) значения Mt, м	Описание закрепления точки
	содержатся в Едином государственном реестре недвижимости		определены в результате выполнения комплексных кадастровых работ				
	X	Y	X	Y			
1	2	3	4	5	6	7	8
						-	
125	582580.42	2182272.51	582580.42	2182272.51	-	0.3	-
124	582578.44	2182296.61	582578.44	2182296.61	-	0.3	-
128	582557.64	2182295.92	582557.64	2182295.92	-	0.3	-
129	582554.65	2182295.82	582554.65	2182295.82	-	0.3	-
132	582555.95	2182271.30	582555.95	2182271.30	-	0.3	-
125	582580.42	2182272.51	582580.42	2182272.51	-	0.3	-

2. Сведения о частях границ уточняемого земельного участка с кадастровым номером 53:23:7501603:48 :

Обозначение части границ		Горизонтальное проложение (S), м	Описание прохождения части границ	Сведения о согласовании местоположения границ (согласовано/спорное)
от т.	до т.			
1	2	3	4	5
125	124	24.18	-	-
124	128	20.81	-	-
128	129	2.99	-	-
129	132	24.55	-	-
132	125	24.50	-	-

3. Сведения о характеристиках уточняемого земельного участка с кадастровым номером 53:23:7501603:48 :

№ п/п	Наименование характеристики земельного участка	Значение характеристики
1	2	3
1.	Адрес земельного участка	-
1.1.	Сведения о местоположении земельного участка (при отсутствии адреса) в структурированном в соответствии с федеральной информационной адресной системой виде	-
1.2.	Дополнительные сведения о местоположении земельного участка	-
2.	Площадь земельного участка ± величина погрешности определения (вычисления) площади ($P \pm \Delta P$), м ²	588 ± 8
3.	Формула, примененная для вычисления предельной погрешности определения площади земельного участка, с подставленными значениями и итоговые (вычисленные) значения (ΔP), м ²	$\Delta P = 3.5 * Mt * \sqrt{P} = 3.5 * 0,1 * \sqrt{588} = 8$

3. Сведения о характеристиках уточняемого земельного участка с кадастровым номером 53:23:7501603:48 :

№ п/п	Наименование характеристики земельного участка	Значение характеристики
1	2	3
4.	Площадь земельного участка согласно сведениям Единого государственного реестра недвижимости (Ркад), м2	588
5.	Оценка расхождения Р и Ркад (Р - Ркад), м2	-
6.	Предельные минимальный и максимальный размеры земельного участка (Рмин и Рмакс), м2	- -
7.	Вид (виды) разрешенного использования	-
7.1.	Дополнительные сведения об использовании земельного участка	-
8.	Кадастровый или иной государственный учетный номер (инвентарный) здания, сооружения, объекта незавершенного строительства, расположенного на земельном участке	-
9.	Сведения о земельных участках (землях общего пользования, территории общего пользования), посредством которых обеспечивается доступ	Земли общего пользования
10.	Иные сведения	-

4. Пояснения к сведениям об уточняемом земельном участке с кадастровым номером 53:23:7501603:48 :

1.	-
----	---

Сведения об уточняемых земельных участках

1. Сведения о характерных точках границы уточняемого земельного участка с кадастровым номером 53:23:7501603:49 :

Система координат МСК 53 (Зона-2)

Зона №2

Обозначение характерных точек границ	Координаты, м				Метод определения координат	Формулы, примененные для расчета средней квадратической погрешности определения координат характерных точек границ (Mt), с подставленными в такие формулы значениями и итоговые (вычисленные) значения Mt, м	Описание закрепления точки
	содержатся в Едином государственном реестре недвижимости		определены в результате выполнения комплексных кадастровых работ				
	X	Y	X	Y			
1	2	3	4	5	6	7	8
						-	
133	582558.34	2182263.58	582558.33	2182263.58	-	0.3	-
134	582559.57	2182241.11	582559.57	2182241.11	-	0.3	-
135	582560.04	2182233.78	582560.04	2182233.78	-	0.3	-
136	582581.01	2182234.85	582581.01	2182234.85	-	0.3	-
137	582578.31	2182264.54	582578.31	2182264.54	-	0.3	-
133	582558.34	2182263.58	582558.33	2182263.58	-	0.3	-

2. Сведения о частях границ уточняемого земельного участка с кадастровым номером 53:23:7501603:49 :

Обозначение части границ		Горизонтальное проложение (S), м	Описание прохождения части границ	Сведения о согласовании местоположения границ (согласовано/спорное)
от т.	до т.			
1	2	3	4	5
133	134	22.50	-	-
134	135	7.35	-	-
135	136	21.00	-	-
136	137	29.81	-	-
137	133	20.00	-	-

3. Сведения о характеристиках уточняемого земельного участка с кадастровым номером 53:23:7501603:49 :

№ п/п	Наименование характеристики земельного участка	Значение характеристики
1	2	3
1.	Адрес земельного участка	-
1.1.	Сведения о местоположении земельного участка (при отсутствии адреса) в структурированном в соответствии с федеральной информационной адресной системой виде	-
1.2.	Дополнительные сведения о местоположении земельного участка	-
2.	Площадь земельного участка ± величина погрешности определения (вычисления) площади ($P \pm \Delta P$), м ²	612 ± 9
3.	Формула, примененная для вычисления предельной погрешности определения площади земельного участка, с подставленными значениями и итоговые (вычисленные) значения (ΔP), м ²	$\Delta P = 3.5 * Mt * \sqrt{P} = 3.5 * 0,1 * \sqrt{612} = 9$

3. Сведения о характеристиках уточняемого земельного участка с кадастровым номером 53:23:7501603:49 :

№ п/п	Наименование характеристики земельного участка	Значение характеристики
1	2	3
4.	Площадь земельного участка согласно сведениям Единого государственного реестра недвижимости (Ркад), м2	611
5.	Оценка расхождения Р и Ркад (Р - Ркад), м2	1
6.	Предельные минимальный и максимальный размеры земельного участка (Рмин и Рмакс), м2	- -
7.	Вид (виды) разрешенного использования	-
7.1.	Дополнительные сведения об использовании земельного участка	-
8.	Кадастровый или иной государственный учетный номер (инвентарный) здания, сооружения, объекта незавершенного строительства, расположенного на земельном участке	-
9.	Сведения о земельных участках (землях общего пользования, территории общего пользования), посредством которых обеспечивается доступ	Земли общего пользования
10.	Иные сведения	-

4. Пояснения к сведениям об уточняемом земельном участке с кадастровым номером 53:23:7501603:49 :

1.	-
----	---

Сведения об уточняемых земельных участках

1. Сведения о характерных точках границы уточняемого земельного участка с кадастровым номером 53:23:7501603:51 :

Система координат МСК 53 (Зона-2)					Зона №2		
Обозначение характерных точек границ	Координаты, м				Метод определения координат	Формулы, примененные для расчета средней квадратической погрешности определения координат характерных точек границ (Mt), с подставленными в такие формулы значениями и итоговые (вычисленные) значения Mt, м	Описание закрепления точки
	содержатся в Едином государственном реестре недвижимости		определены в результате выполнения комплексных кадастровых работ				
	X	Y	X	Y			
1	2	3	4	5	6	7	8
						-	
142	582582.62	2182215.88	582582.62	2182215.88	-	0.3	-
141	582570.69	2182197.48	582570.69	2182197.48	-	0.3	-
143	582594.04	2182182.88	582594.04	2182182.88	-	0.3	-
144	582605.40	2182200.50	582605.40	2182200.50	-	0.3	-
142	582582.62	2182215.88	582582.62	2182215.88	-	0.3	-

2. Сведения о частях границ уточняемого земельного участка с кадастровым номером 53:23:7501603:51 :

Обозначение части границ		Горизонтальное проложение (S), м	Описание прохождения части границ	Сведения о согласовании местоположения границ (согласовано/спорное)
от т.	до т.			
1	2	3	4	5
142	141	21.93	-	-
141	143	27.54	-	-
143	144	20.96	-	-
144	142	27.49	-	-

3. Сведения о характеристиках уточняемого земельного участка с кадастровым номером 53:23:7501603:51 :

№ п/п	Наименование характеристики земельного участка	Значение характеристики
1	2	3
1.	Адрес земельного участка	-
1.1.	Сведения о местоположении земельного участка (при отсутствии адреса) в структурированном в соответствии с федеральной информационной адресной системой виде	-
1.2.	Дополнительные сведения о местоположении земельного участка	-
2.	Площадь земельного участка ± величина погрешности определения (вычисления) площади (P ± ΔP), м2	590 ± 9
3.	Формула, примененная для вычисления предельной погрешности определения площади земельного участка, с подставленными значениями и итоговые (вычисленные) значения (ΔP), м2	$\Delta P = 3.5 * Mt * \sqrt{P} = 3.5 * 0,1 * \sqrt{590} = 9$
4.	Площадь земельного участка согласно сведениям Единого государственного реестра недвижимости (Pкад), м2	591

3. Сведения о характеристиках уточняемого земельного участка с кадастровым номером 53:23:7501603:51 :

№ п/п	Наименование характеристики земельного участка	Значение характеристики
1	2	3
5.	Оценка расхождения Р и Ркад (Р - Ркад), м2	1
6.	Предельные минимальный и максимальный размеры земельного участка (Рмин и Рмакс), м2	- -
7.	Вид (виды) разрешенного использования	-
7.1.	Дополнительные сведения об использовании земельного участка	-
8.	Кадастровый или иной государственный учетный номер (инвентарный) здания, сооружения, объекта незавершенного строительства, расположенного на земельном участке	-
9.	Сведения о земельных участках (землях общего пользования, территории общего пользования), посредством которых обеспечивается доступ	Земли общего пользования
10.	Иные сведения	-

4. Пояснения к сведениям об уточняемом земельном участке с кадастровым номером 53:23:7501603:51 :

1.	-

Сведения об уточняемых земельных участках

1. Сведения о характерных точках границы уточняемого земельного участка с кадастровым номером 53:23:7501603:53 :

Система координат МСК-53, зона 2					Зона №2		
Обозначение характерных точек границ	Координаты, м				Метод определения координат	Формулы, примененные для расчета средней квадратической погрешности определения координат характерных точек границ (Mt), с подставленными в такие формулы значениями и итоговые (вычисленные) значения Mt, м	Описание закрепления точки
	содержатся в Едином государственном реестре недвижимости		определены в результате выполнения комплексных кадастровых работ				
	X	Y	X	Y			
1	2	3	4	5	6	7	8
						-	
298	-	-	582582.11	2182164.39	-	-	-
297	-	-	582559.27	2182178.72	-	-	-
296	-	-	582558.98	2182178.25	-	-	-
237	-	-	582548.83	2182160.67	-	-	-
242	-	-	582570.26	2182146.67	-	-	-
298	-	-	582582.11	2182164.39	-	-	-

2. Сведения о частях границ уточняемого земельного участка с кадастровым номером 53:23:7501603:53 :

Обозначение части границ		Горизонтальное проложение (S), м	Описание прохождения части границ	Сведения о согласовании местоположения границ (согласовано/спорное)
от т.	до т.			
1	2	3	4	5
298	297	26.96	-	-
297	296	0.55	-	-
296	237	20.30	-	-
237	242	25.60	-	-
242	298	21.32	-	-

3. Сведения о характеристиках уточняемого земельного участка с кадастровым номером 53:23:7501603:53 :

№ п/п	Наименование характеристики земельного участка	Значение характеристики
1	2	3
1.	Адрес земельного участка	-
1.1.	Сведения о местоположении земельного участка (при отсутствии адреса) в структурированном в соответствии с федеральной информационной адресной системой виде	-
1.2.	Дополнительные сведения о местоположении земельного участка	-
2.	Площадь земельного участка ± величина погрешности определения (вычисления) площади ($P \pm \Delta P$), м ²	554 ± 8
3.	Формула, примененная для вычисления предельной погрешности определения площади земельного участка, с подставленными значениями и итоговые (вычисленные) значения (ΔP), м ²	$\Delta P = 3.5 * Mt * \sqrt{P} = 3.5 * 0,1 * \sqrt{554} = 8$

3. Сведения о характеристиках уточняемого земельного участка с кадастровым номером 53:23:7501603:53 :

№ п/п	Наименование характеристики земельного участка	Значение характеристики
1	2	3
4.	Площадь земельного участка согласно сведениям Единого государственного реестра недвижимости (Ркад), м2	550
5.	Оценка расхождения Р и Ркад (Р - Ркад), м2	4
6.	Предельные минимальный и максимальный размеры земельного участка (Рмин и Рмакс), м2	- -
7.	Вид (виды) разрешенного использования	-
7.1.	Дополнительные сведения об использовании земельного участка	-
8.	Кадастровый или иной государственный учетный номер (инвентарный) здания, сооружения, объекта незавершенного строительства, расположенного на земельном участке	-
9.	Сведения о земельных участках (землях общего пользования, территории общего пользования), посредством которых обеспечивается доступ	Земли общего пользования
10.	Иные сведения	-

4. Пояснения к сведениям об уточняемом земельном участке с кадастровым номером 53:23:7501603:53 :

1.	-
----	---

Сведения об уточняемых земельных участках

1. Сведения о характерных точках границы уточняемого земельного участка с кадастровым номером 53:23:7501603:57 :

Система координат МСК 53 (Зона-2)					Зона №2		
Обозначение характерных точек границ	Координаты, м				Метод определения координат	Формулы, примененные для расчета средней квадратической погрешности определения координат характерных точек границ (Mt), с подставленными в такие формулы значениями и итоговые (вычисленные) значения Mt, м	Описание закрепления точки
	содержатся в Едином государственном реестре недвижимости		определены в результате выполнения комплексных кадастровых работ				
	X	Y	X	Y			
1	2	3	4	5	6	7	8
						-	
56	582550.18	2182354.32	582550.18	2182354.32	-	0.3	-
145	582551.63	2182328.83	582551.63	2182328.83	-	0.3	-
146	582572.01	2182329.96	582572.01	2182329.96	-	0.3	-
57	582570.56	2182355.45	582570.56	2182355.45	-	0.3	-
56	582550.18	2182354.32	582550.18	2182354.32	-	0.3	-

2. Сведения о частях границ уточняемого земельного участка с кадастровым номером 53:23:7501603:57 :

Обозначение части границ		Горизонтальное проложение (S), м	Описание прохождения части границ	Сведения о согласовании местоположения границ (согласовано/спорное)
от т.	до т.			
1	2	3	4	5
56	145	25.53	-	-
145	146	20.41	-	-
146	57	25.53	-	-
57	56	20.41	-	-

3. Сведения о характеристиках уточняемого земельного участка с кадастровым номером 53:23:7501603:57 :

№ п/п	Наименование характеристики земельного участка	Значение характеристики
1	2	3
1.	Адрес земельного участка	-
1.1.	Сведения о местоположении земельного участка (при отсутствии адреса) в структурированном в соответствии с федеральной информационной адресной системой виде	-
1.2.	Дополнительные сведения о местоположении земельного участка	-
2.	Площадь земельного участка ± величина погрешности определения (вычисления) площади (P ± ΔP), м2	521 ± 8
3.	Формула, примененная для вычисления предельной погрешности определения площади земельного участка, с подставленными значениями и итоговые (вычисленные) значения (ΔP), м2	$\Delta P = 3.5 * Mt * \sqrt{P} = 3.5 * 0,1 * \sqrt{521} = 8$
4.	Площадь земельного участка согласно сведениям Единого государственного реестра недвижимости (P _{кад}), м2	521

3. Сведения о характеристиках уточняемого земельного участка с кадастровым номером 53:23:7501603:57 :

№ п/п	Наименование характеристики земельного участка	Значение характеристики
1	2	3
5.	Оценка расхождения Р и Ркад (Р - Ркад), м2	-
6.	Предельные минимальный и максимальный размеры земельного участка (Рмин и Рмакс), м2	- -
7.	Вид (виды) разрешенного использования	-
7.1.	Дополнительные сведения об использовании земельного участка	-
8.	Кадастровый или иной государственный учетный номер (инвентарный) здания, сооружения, объекта незавершенного строительства, расположенного на земельном участке	-
9.	Сведения о земельных участках (землях общего пользования, территории общего пользования), посредством которых обеспечивается доступ	Земли общего пользования
10.	Иные сведения	-

4. Пояснения к сведениям об уточняемом земельном участке с кадастровым номером 53:23:7501603:57 :

1.	-
----	---

Сведения об уточняемых земельных участках

1. Сведения о характерных точках границы уточняемого земельного участка с кадастровым номером 53:23:7501603:58 :

Система координат МСК 53 (Зона-2)					Зона №2		
Обозначение характерных точек границ	Координаты, м				Метод определения координат	Формулы, примененные для расчета средней квадратической погрешности определения координат характерных точек границ (Mt), с подставленными в такие формулы значениями и итоговые (вычисленные) значения Mt, м	Описание закрепления точки
	содержатся в Едином государственном реестре недвижимости		определены в результате выполнения комплексных кадастровых работ				
	X	Y	X	Y			
1	2	3	4	5	6	7	8
						-	
134	582559.57	2182241.11	582559.57	2182241.11	-	0.3	-
147	582533.24	2182238.85	582533.24	2182238.85	-	0.3	-
148	582534.87	2182216.24	582534.87	2182216.24	-	0.3	-
138	582561.21	2182218.12	582561.21	2182218.12	-	0.3	-
135	582560.04	2182233.78	582560.04	2182233.78	-	0.3	-
134	582559.57	2182241.11	582559.57	2182241.11	-	0.3	-

2. Сведения о частях границ уточняемого земельного участка с кадастровым номером 53:23:7501603:58 :

Обозначение части границ		Горизонтальное проложение (S), м	Описание прохождения части границ	Сведения о согласовании местоположения границ (согласовано/спорное)
от т.	до т.			
1	2	3	4	5
134	147	26.43	-	-
147	148	22.67	-	-
148	138	26.41	-	-
138	135	15.70	-	-
135	134	7.35	-	-

3. Сведения о характеристиках уточняемого земельного участка с кадастровым номером 53:23:7501603:58 :

№ п/п	Наименование характеристики земельного участка	Значение характеристики
1	2	3
1.	Адрес земельного участка	-
1.1.	Сведения о местоположении земельного участка (при отсутствии адреса) в структурированном в соответствии с федеральной информационной адресной системой виде	-
1.2.	Дополнительные сведения о местоположении земельного участка	-
2.	Площадь земельного участка ± величина погрешности определения (вычисления) площади ($P \pm \Delta P$), м ²	603 ± 9
3.	Формула, примененная для вычисления предельной погрешности определения площади земельного участка, с подставленными значениями и итоговые (вычисленные) значения (ΔP), м ²	$\Delta P = 3.5 * Mt * \sqrt{P} = 3.5 * 0,1 * \sqrt{603} = 9$

3. Сведения о характеристиках уточняемого земельного участка с кадастровым номером 53:23:7501603:58 :

№ п/п	Наименование характеристики земельного участка	Значение характеристики
1	2	3
4.	Площадь земельного участка согласно сведениям Единого государственного реестра недвижимости (Ркад), м2	602
5.	Оценка расхождения Р и Ркад (Р - Ркад), м2	1
6.	Предельные минимальный и максимальный размеры земельного участка (Рмин и Рмакс), м2	- -
7.	Вид (виды) разрешенного использования	-
7.1.	Дополнительные сведения об использовании земельного участка	-
8.	Кадастровый или иной государственный учетный номер (инвентарный) здания, сооружения, объекта незавершенного строительства, расположенного на земельном участке	-
9.	Сведения о земельных участках (землях общего пользования, территории общего пользования), посредством которых обеспечивается доступ	Земли общего пользования
10.	Иные сведения	-

4. Пояснения к сведениям об уточняемом земельном участке с кадастровым номером 53:23:7501603:58 :

1.	-
----	---

Сведения об уточняемых земельных участках

1. Сведения о характерных точках границы уточняемого земельного участка с кадастровым номером 53:23:7501603:68 :

Система координат МСК 53 (Зона-2)					Зона №2		
Обозначение характерных точек границ	Координаты, м				Метод определения координат	Формулы, примененные для расчета средней квадратической погрешности определения координат характерных точек границ (Mt), с подставленными в такие формулы значениями и итоговые (вычисленные) значения Mt, м	Описание закрепления точки
	содержатся в Едином государственном реестре недвижимости		определены в результате выполнения комплексных кадастровых работ				
	X	Y	X	Y			
1	2	3	4	5	6	7	8
						-	
153	582522.31	2182244.52	582522.31	2182244.52	-	0.3	-
154	582501.35	2182242.99	582501.35	2182242.99	-	0.3	-
155	582503.52	2182214.03	582503.52	2182214.03	-	0.3	-
156	582524.38	2182215.56	582525.57	2182218.43	-	0.3	-
153	582522.31	2182244.52	582522.31	2182244.52	-	0.3	-

2. Сведения о частях границ уточняемого земельного участка с кадастровым номером 53:23:7501603:68 :

Обозначение части границ		Горизонтальное проложение (S), м	Описание прохождения части границ	Сведения о согласовании местоположения границ (согласовано/спорное)
от т.	до т.			
1	2	3	4	5
153	154	21.02	-	-
154	155	29.04	-	-
155	156	22.48	-	-
156	153	26.29	-	-

3. Сведения о характеристиках уточняемого земельного участка с кадастровым номером 53:23:7501603:68 :

№ п/п	Наименование характеристики земельного участка	Значение характеристики
1	2	3
1.	Адрес земельного участка	-
1.1.	Сведения о местоположении земельного участка (при отсутствии адреса) в структурированном в соответствии с федеральной информационной адресной системой виде	-
1.2.	Дополнительные сведения о местоположении земельного участка	-
2.	Площадь земельного участка ± величина погрешности определения (вычисления) площади (P ± ΔP), м2	600 ± 9
3.	Формула, примененная для вычисления предельной погрешности определения площади земельного участка, с подставленными значениями и итоговые (вычисленные) значения (ΔP), м2	$\Delta P = 3.5 * Mt * \sqrt{P} = 3.5 * 0,1 * \sqrt{600} = 9$
4.	Площадь земельного участка согласно сведениям Единого государственного реестра недвижимости (Pкад), м2	609

3. Сведения о характеристиках уточняемого земельного участка с кадастровым номером 53:23:7501603:68 :

№ п/п	Наименование характеристики земельного участка	Значение характеристики
1	2	3
5.	Оценка расхождения Р и Ркад (Р - Ркад), м2	9
6.	Предельные минимальный и максимальный размеры земельного участка (Рмин и Рмакс), м2	- -
7.	Вид (виды) разрешенного использования	-
7.1.	Дополнительные сведения об использовании земельного участка	-
8.	Кадастровый или иной государственный учетный номер (инвентарный) здания, сооружения, объекта незавершенного строительства, расположенного на земельном участке	-
9.	Сведения о земельных участках (землях общего пользования, территории общего пользования), посредством которых обеспечивается доступ	Земли общего пользования
10.	Иные сведения	-

4. Пояснения к сведениям об уточняемом земельном участке с кадастровым номером 53:23:7501603:68 :

1.	-
----	---

Сведения об уточняемых земельных участках

1. Сведения о характерных точках границы уточняемого земельного участка с кадастровым номером 53:23:7501603:69 :

Система координат МСК 53 (Зона-2)					Зона №2		
Обозначение характерных точек границ	Координаты, м				Метод определения координат	Формулы, примененные для расчета средней квадратической погрешности определения координат характерных точек границ (Mt), с подставленными в такие формулы значениями и итоговые (вычисленные) значения Mt, м	Описание закрепления точки
	содержатся в Едином государственном реестре недвижимости		определены в результате выполнения комплексных кадастровых работ				
	X	Y	X	Y			
1	2	3	4	5	6	7	8
						-	
156	582524.38	2182215.56	582525.57	2182218.43	-	0.3	-
155	582503.52	2182214.03	582503.52	2182214.03	-	0.3	-
157	582504.61	2182198.07	582504.61	2182198.07	-	0.3	-
158	582510.81	2182179.43	582510.91	2182178.95	-	0.3	-
159	582526.59	2182185.62	582526.17	2182185.44	-	0.3	-
156	582524.38	2182215.56	582525.57	2182218.43	-	0.3	-

2. Сведения о частях границ уточняемого земельного участка с кадастровым номером 53:23:7501603:69 :

Обозначение части границ		Горизонтальное проложение (S), м	Описание прохождения части границ	Сведения о согласовании местоположения границ (согласовано/спорное)
от т.	до т.			
1	2	3	4	5
156	155	22.48	-	-
155	157	16.00	-	-
157	158	20.13	-	-
158	159	16.58	-	-
159	156	33.00	-	-

3. Сведения о характеристиках уточняемого земельного участка с кадастровым номером 53:23:7501603:69 :

№ п/п	Наименование характеристики земельного участка	Значение характеристики
1	2	3
1.	Адрес земельного участка	-
1.1.	Сведения о местоположении земельного участка (при отсутствии адреса) в структурированном в соответствии с федеральной информационной адресной системой виде	-
1.2.	Дополнительные сведения о местоположении земельного участка	-
2.	Площадь земельного участка ± величина погрешности определения (вычисления) площади ($P \pm \Delta P$), м ²	697 ± 9
3.	Формула, примененная для вычисления предельной погрешности определения площади земельного участка, с подставленными значениями и итоговые (вычисленные) значения (ΔP), м ²	$\Delta P = 3.5 * Mt * \sqrt{P} = 3.5 * 0,1 * \sqrt{697} = 9$

3. Сведения о характеристиках уточняемого земельного участка с кадастровым номером 53:23:7501603:69 :

№ п/п	Наименование характеристики земельного участка	Значение характеристики
1	2	3
4.	Площадь земельного участка согласно сведениям Единого государственного реестра недвижимости (Ркад), м2	650
5.	Оценка расхождения Р и Ркад (Р - Ркад), м2	47
6.	Предельные минимальный и максимальный размеры земельного участка (Рмин и Рмакс), м2	- -
7.	Вид (виды) разрешенного использования	-
7.1.	Дополнительные сведения об использовании земельного участка	-
8.	Кадастровый или иной государственный учетный номер (инвентарный) здания, сооружения, объекта незавершенного строительства, расположенного на земельном участке	-
9.	Сведения о земельных участках (землях общего пользования, территории общего пользования), посредством которых обеспечивается доступ	Земли общего пользования
10.	Иные сведения	-

4. Пояснения к сведениям об уточняемом земельном участке с кадастровым номером 53:23:7501603:69 :

1.	-
----	---

Сведения об уточняемых земельных участках

1. Сведения о характерных точках границы уточняемого земельного участка с кадастровым номером 53:23:7501603:70 :

Система координат МСК 53 (Зона-2)					Зона №2		
Обозначение характерных точек границ	Координаты, м				Метод определения координат	Формулы, примененные для расчета средней квадратической погрешности определения координат характерных точек границ (Mt), с подставленными в такие формулы значениями и итоговые (вычисленные) значения Mt, м	Описание закрепле ния точки
	содержатся в Едином государственном реестре недвижимости		определены в результате выполнения комплексных кадастровых работ				
	X	Y	X	Y			
1	2	3	4	5	6	7	8
						-	
158	582510.81	2182179.43	582510.91	2182178.95	-	0.3	-
157	582504.61	2182198.07	582504.61	2182198.07	-	0.3	-
160	582499.45	2182213.12	582499.45	2182213.12	-	0.3	-
161	582474.06	2182204.30	582474.11	2182203.81	-	0.3	-
162	582476.93	2182197.21	582476.98	2182196.72	-	0.3	-
163	582487.53	2182170.23	582487.58	2182169.74	-	0.3	-
158	582510.81	2182179.43	582510.91	2182178.95	-	0.3	-

2. Сведения о частях границ уточняемого земельного участка с кадастровым номером 53:23:7501603:70 :

Обозначение части границ		Горизонтальное проложение (S), м	Описание прохождения части границ	Сведения о согласовании местоположения границ (согласовано/спорное)
от т.	до т.			
1	2	3	4	5
158	157	20.13	-	-
157	160	15.91	-	-
160	161	27.00	-	-
161	162	7.65	-	-
162	163	28.99	-	-
163	158	25.08	-	-

3. Сведения о характеристиках уточняемого земельного участка с кадастровым номером 53:23:7501603:70 :

№ п/п	Наименование характеристики земельного участка	Значение характеристики
1	2	3
1.	Адрес земельного участка	-
1.1.	Сведения о местоположении земельного участка (при отсутствии адреса) в структурированном в соответствии с федеральной информационной адресной системой виде	-
1.2.	Дополнительные сведения о местоположении земельного участка	-
2.	Площадь земельного участка ± величина погрешности определения (вычисления) площади ($P \pm \Delta P$), м ²	947 ± 11

3. Сведения о характеристиках уточняемого земельного участка с кадастровым номером 53:23:7501603:70 :

№ п/п	Наименование характеристики земельного участка	Значение характеристики
1	2	3
3.	Формула, примененная для вычисления предельной погрешности определения площади земельного участка, с подставленными значениями и итоговые (вычисленные) значения (ΔP), м ²	$\Delta P = 3.5 * M_t * \sqrt{P} = 3.5 * 0,1 * \sqrt{947} = 11$
4.	Площадь земельного участка согласно сведениям Единого государственного реестра недвижимости (Ркад), м ²	938
5.	Оценка расхождения Р и Ркад (Р - Ркад), м ²	9
6.	Предельные минимальный и максимальный размеры земельного участка (Рмин и Рмакс), м ²	- -
7.	Вид (виды) разрешенного использования	-
7.1.	Дополнительные сведения об использовании земельного участка	-
8.	Кадастровый или иной государственный учетный номер (инвентарный) здания, сооружения, объекта незавершенного строительства, расположенного на земельном участке	-
9.	Сведения о земельных участках (землях общего пользования, территории общего пользования), посредством которых обеспечивается доступ	Земли общего пользования
10.	Иные сведения	-

4. Пояснения к сведениям об уточняемом земельном участке с кадастровым номером 53:23:7501603:70 :

1.	-
----	---

Сведения об уточняемых земельных участках

1. Сведения о характерных точках границы уточняемого земельного участка с кадастровым номером 53:23:7501603:77 :

Система координат МСК 53 (Зона-2)					Зона №2		
Обозначение характерных точек границ	Координаты, м				Метод определения координат	Формулы, примененные для расчета средней квадратической погрешности определения координат характерных точек границ (Mt), с подставленными в такие формулы значениями и итоговые (вычисленные) значения Mt, м	Описание закрепления точки
	содержатся в Едином государственном реестре недвижимости		определены в результате выполнения комплексных кадастровых работ				
	X	Y	X	Y			
1	2	3	4	5	6	7	8
						-	
164	582410.52	2182092.79	582410.52	2182092.79	-	0.3	-
165	582382.87	2182088.21	582382.87	2182088.21	-	0.3	-
166	582387.16	2182064.03	582387.16	2182064.03	-	0.3	-
167	582414.70	2182068.92	582414.70	2182068.92	-	0.3	-
164	582410.52	2182092.79	582410.52	2182092.79	-	0.3	-

2. Сведения о частях границ уточняемого земельного участка с кадастровым номером 53:23:7501603:77 :

Обозначение части границ		Горизонтальное проложение (S), м	Описание прохождения части границ	Сведения о согласовании местоположения границ (согласовано/спорное)
от т.	до т.			
1	2	3	4	5
164	165	28.03	-	-
165	166	24.56	-	-
166	167	27.97	-	-
167	164	24.23	-	-

3. Сведения о характеристиках уточняемого земельного участка с кадастровым номером 53:23:7501603:77 :

№ п/п	Наименование характеристики земельного участка	Значение характеристики
1	2	3
1.	Адрес земельного участка	-
1.1.	Сведения о местоположении земельного участка (при отсутствии адреса) в структурированном в соответствии с федеральной информационной адресной системой виде	-
1.2.	Дополнительные сведения о местоположении земельного участка	-
2.	Площадь земельного участка ± величина погрешности определения (вычисления) площади (P ± ΔP), м2	683 ± 9
3.	Формула, примененная для вычисления предельной погрешности определения площади земельного участка, с подставленными значениями и итоговые (вычисленные) значения (ΔP), м2	$\Delta P = 3.5 * Mt * \sqrt{P} = 3.5 * 0,1 * \sqrt{683} = 9$
4.	Площадь земельного участка согласно сведениям Единого государственного реестра недвижимости (P _{кад}), м2	684

3. Сведения о характеристиках уточняемого земельного участка с кадастровым номером 53:23:7501603:77 :

№ п/п	Наименование характеристики земельного участка	Значение характеристики
1	2	3
5.	Оценка расхождения Р и Ркад (Р - Ркад), м2	1
6.	Предельные минимальный и максимальный размеры земельного участка (Рмин и Рмакс), м2	- -
7.	Вид (виды) разрешенного использования	-
7.1.	Дополнительные сведения об использовании земельного участка	-
8.	Кадастровый или иной государственный учетный номер (инвентарный) здания, сооружения, объекта незавершенного строительства, расположенного на земельном участке	-
9.	Сведения о земельных участках (землях общего пользования, территории общего пользования), посредством которых обеспечивается доступ	Земли общего пользования
10.	Иные сведения	-

4. Пояснения к сведениям об уточняемом земельном участке с кадастровым номером 53:23:7501603:77 :

1.	-

Сведения об уточняемых земельных участках

1. Сведения о характерных точках границы уточняемого земельного участка с кадастровым номером 53:23:7501603:93 :

Система координат МСК 53 (Зона-2)					Зона №2		
Обозначение характерных точек границ	Координаты, м				Метод определения координат	Формулы, примененные для расчета средней квадратической погрешности определения координат характерных точек границ (Mt), с подставленными в такие формулы значениями и итоговые (вычисленные) значения Mt, м	Описание закрепления точки
	содержатся в Едином государственном реестре недвижимости		определены в результате выполнения комплексных кадастровых работ				
	X	Y	X	Y			
1	2	3	4	5	6	7	8
						-	
178	582494.56	2182134.26	582494.56	2182134.26	-	0.3	-
177	582485.19	2182157.49	582485.02	2182157.97	-	0.3	-
179	582462.80	2182148.62	582462.56	2182149.11	-	0.3	-
180	582473.16	2182125.81	582473.16	2182125.81	-	0.3	-
181	582491.69	2182133.17	582491.69	2182133.17	-	0.3	-
178	582494.56	2182134.26	582494.56	2182134.26	-	0.3	-

2. Сведения о частях границ уточняемого земельного участка с кадастровым номером 53:23:7501603:93 :

Обозначение части границ		Горизонтальное проложение (S), м	Описание прохождения части границ	Сведения о согласовании местоположения границ (согласовано/спорное)
от т.	до т.			
1	2	3	4	5
178	177	25.56	-	-
177	179	24.14	-	-
179	180	25.60	-	-
180	181	19.94	-	-
181	178	3.07	-	-

3. Сведения о характеристиках уточняемого земельного участка с кадастровым номером 53:23:7501603:93 :

№ п/п	Наименование характеристики земельного участка	Значение характеристики
1	2	3
1.	Адрес земельного участка	-
1.1.	Сведения о местоположении земельного участка (при отсутствии адреса) в структурированном в соответствии с федеральной информационной адресной системой виде	-
1.2.	Дополнительные сведения о местоположении земельного участка	-
2.	Площадь земельного участка ± величина погрешности определения (вычисления) площади ($P \pm \Delta P$), м ²	602 ± 9
3.	Формула, примененная для вычисления предельной погрешности определения площади земельного участка, с подставленными значениями и итоговые (вычисленные) значения (ΔP), м ²	$\Delta P = 3.5 * Mt * \sqrt{P} = 3.5 * 0,1 * \sqrt{602} = 9$

3. Сведения о характеристиках уточняемого земельного участка с кадастровым номером 53:23:7501603:93 :

№ п/п	Наименование характеристики земельного участка	Значение характеристики
1	2	3
4.	Площадь земельного участка согласно сведениям Единого государственного реестра недвижимости (Ркад), м2	587
5.	Оценка расхождения Р и Ркад (Р - Ркад), м2	15
6.	Предельные минимальный и максимальный размеры земельного участка (Рмин и Рмакс), м2	- -
7.	Вид (виды) разрешенного использования	-
7.1.	Дополнительные сведения об использовании земельного участка	-
8.	Кадастровый или иной государственный учетный номер (инвентарный) здания, сооружения, объекта незавершенного строительства, расположенного на земельном участке	-
9.	Сведения о земельных участках (землях общего пользования, территории общего пользования), посредством которых обеспечивается доступ	Земли общего пользования
10.	Иные сведения	-

4. Пояснения к сведениям об уточняемом земельном участке с кадастровым номером 53:23:7501603:93 :

1.	-
----	---

Сведения об уточняемых земельных участках

1. Сведения о характерных точках границы уточняемого земельного участка с кадастровым номером 53:23:7501603:94 :

Система координат МСК 53 (Зона-2)					Зона №2		
Обозначение характерных точек границ	Координаты, м				Метод определения координат	Формулы, примененные для расчета средней квадратической погрешности определения координат характерных точек границ (Mt), с подставленными в такие формулы значениями и итоговые (вычисленные) значения Mt, м	Описание закрепления точки
	содержатся в Едином государственном реестре недвижимости		определены в результате выполнения комплексных кадастровых работ				
	X	Y	X	Y			
1	2	3	4	5	6	7	8
						-	
180	582473.16	2182125.81	582473.16	2182125.81	-	0.3	-
179	582462.80	2182148.62	582462.56	2182149.11	-	0.3	-
182	582440.02	2182139.67	582439.80	2182140.12	-	0.3	-
183	582450.37	2182116.85	582450.37	2182116.85	-	0.3	-
184	582467.53	2182123.63	582467.53	2182123.63	-	0.3	-
180	582473.16	2182125.81	582473.16	2182125.81	-	0.3	-

2. Сведения о частях границ уточняемого земельного участка с кадастровым номером 53:23:7501603:94 :

Обозначение части границ		Горизонтальное проложение (S), м	Описание прохождения части границ	Сведения о согласовании местоположения границ (согласовано/спорное)
от т.	до т.			
1	2	3	4	5
180	179	25.60	-	-
179	182	24.47	-	-
182	183	25.56	-	-
183	184	18.45	-	-
184	180	6.04	-	-

3. Сведения о характеристиках уточняемого земельного участка с кадастровым номером 53:23:7501603:94 :

№ п/п	Наименование характеристики земельного участка	Значение характеристики
1	2	3
1.	Адрес земельного участка	-
1.1.	Сведения о местоположении земельного участка (при отсутствии адреса) в структурированном в соответствии с федеральной информационной адресной системой виде	-
1.2.	Дополнительные сведения о местоположении земельного участка	-
2.	Площадь земельного участка ± величина погрешности определения (вычисления) площади ($P \pm \Delta P$), м ²	625 ± 9
3.	Формула, примененная для вычисления предельной погрешности определения площади земельного участка, с подставленными значениями и итоговые (вычисленные) значения (ΔP), м ²	$\Delta P = 3.5 * Mt * \sqrt{P} = 3.5 * 0,1 * \sqrt{625} = 9$

3. Сведения о характеристиках уточняемого земельного участка с кадастровым номером 53:23:7501603:94 :

№ п/п	Наименование характеристики земельного участка	Значение характеристики
1	2	3
4.	Площадь земельного участка согласно сведениям Единого государственного реестра недвижимости (Ркад), м2	613
5.	Оценка расхождения Р и Ркад (Р - Ркад), м2	12
6.	Предельные минимальный и максимальный размеры земельного участка (Рмин и Рмакс), м2	- -
7.	Вид (виды) разрешенного использования	-
7.1.	Дополнительные сведения об использовании земельного участка	-
8.	Кадастровый или иной государственный учетный номер (инвентарный) здания, сооружения, объекта незавершенного строительства, расположенного на земельном участке	-
9.	Сведения о земельных участках (землях общего пользования, территории общего пользования), посредством которых обеспечивается доступ	Земли общего пользования
10.	Иные сведения	-

4. Пояснения к сведениям об уточняемом земельном участке с кадастровым номером 53:23:7501603:94 :

1.	-
----	---

Сведения об уточняемых земельных участках

1. Сведения о характерных точках границы уточняемого земельного участка с кадастровым номером 53:23:7501603:96 :

Система координат МСК 53 (Зона-2)

Зона №2

Обозначение характерных точек границ	Координаты, м				Метод определения координат	Формулы, примененные для расчета средней квадратической погрешности определения координат характерных точек границ (Mt), с подставленными в такие формулы значениями и итоговые (вычисленные) значения Mt, м	Описание закрепления точки
	содержатся в Едином государственном реестре недвижимости		определены в результате выполнения комплексных кадастровых работ				
	X	Y	X	Y			
1	2	3	4	5	6	7	8
						-	
185	582418.90	2182104.48	582418.90	2182104.48	-	0.3	-
186	582422.97	2182080.90	582422.97	2182080.90	-	0.3	-
187	582451.97	2182092.20	582451.97	2182092.20	-	0.3	-
188	582443.37	2182114.10	582443.37	2182114.10	-	0.3	-
185	582418.90	2182104.48	582418.90	2182104.48	-	0.3	-

2. Сведения о частях границ уточняемого земельного участка с кадастровым номером 53:23:7501603:96 :

Обозначение части границ		Горизонтальное проложение (S), м	Описание прохождения части границ	Сведения о согласовании местоположения границ (согласовано/спорное)
от т.	до т.			
1	2	3	4	5
185	186	23.93	-	-
186	187	31.12	-	-
187	188	23.53	-	-
188	185	26.29	-	-

3. Сведения о характеристиках уточняемого земельного участка с кадастровым номером 53:23:7501603:96 :

№ п/п	Наименование характеристики земельного участка	Значение характеристики
1	2	3
1.	Адрес земельного участка	-
1.1.	Сведения о местоположении земельного участка (при отсутствии адреса) в структурированном в соответствии с федеральной информационной адресной системой виде	-
1.2.	Дополнительные сведения о местоположении земельного участка	-
2.	Площадь земельного участка ± величина погрешности определения (вычисления) площади ($P \pm \Delta P$), м ²	674 ± 9
3.	Формула, примененная для вычисления предельной погрешности определения площади земельного участка, с подставленными значениями и итоговые (вычисленные) значения (ΔP), м ²	$\Delta P = 3.5 * Mt * \sqrt{P} = 3.5 * 0,1 * \sqrt{674} = 9$
4.	Площадь земельного участка согласно сведениям Единого государственного реестра недвижимости ($P_{\text{кад}}$), м ²	674

3. Сведения о характеристиках уточняемого земельного участка с кадастровым номером 53:23:7501603:96 :

№ п/п	Наименование характеристики земельного участка	Значение характеристики
1	2	3
5.	Оценка расхождения Р и Ркад (Р - Ркад), м2	-
6.	Предельные минимальный и максимальный размеры земельного участка (Рмин и Рмакс), м2	- -
7.	Вид (виды) разрешенного использования	-
7.1.	Дополнительные сведения об использовании земельного участка	-
8.	Кадастровый или иной государственный учетный номер (инвентарный) здания, сооружения, объекта незавершенного строительства, расположенного на земельном участке	-
9.	Сведения о земельных участках (землях общего пользования, территории общего пользования), посредством которых обеспечивается доступ	Земли общего пользования
10.	Иные сведения	-

4. Пояснения к сведениям об уточняемом земельном участке с кадастровым номером 53:23:7501603:96 :

1.	-

Сведения об уточняемых земельных участках

1. Сведения о характерных точках границы уточняемого земельного участка с кадастровым номером 53:23:7501603:98 :

Система координат МСК 53 (Зона-2)					Зона №2		
Обозначение характерных точек границ	Координаты, м				Метод определения координат	Формулы, примененные для расчета средней квадратической погрешности определения координат характерных точек границ (Mt), с подставленными в такие формулы значениями и итоговые (вычисленные) значения Mt, м	Описание закрепления точки
	содержатся в Едином государственном реестре недвижимости		определены в результате выполнения комплексных кадастровых работ				
	X	Y	X	Y			
1	2	3	4	5	6	7	8
						-	
189	582495.67	2182109.51	582495.67	2182109.51	-	0.3	-
181	582491.69	2182133.17	582491.69	2182133.17	-	0.3	-
180	582473.16	2182125.81	582473.16	2182125.81	-	0.3	-
184	582467.53	2182123.63	582467.53	2182123.63	-	0.3	-
190	582473.87	2182100.89	582473.87	2182100.89	-	0.3	-
189	582495.67	2182109.51	582495.67	2182109.51	-	0.3	-

2. Сведения о частях границ уточняемого земельного участка с кадастровым номером 53:23:7501603:98 :

Обозначение части границ		Горизонтальное проложение (S), м	Описание прохождения части границ	Сведения о согласовании местоположения границ (согласовано/спорное)
от т.	до т.			
1	2	3	4	5
189	181	23.99	-	-
181	180	19.94	-	-
180	184	6.04	-	-
184	190	23.61	-	-
190	189	23.44	-	-

3. Сведения о характеристиках уточняемого земельного участка с кадастровым номером 53:23:7501603:98 :

№ п/п	Наименование характеристики земельного участка	Значение характеристики
1	2	3
1.	Адрес земельного участка	-
1.1.	Сведения о местоположении земельного участка (при отсутствии адреса) в структурированном в соответствии с федеральной информационной адресной системой виде	-
1.2.	Дополнительные сведения о местоположении земельного участка	-
2.	Площадь земельного участка ± величина погрешности определения (вычисления) площади ($P \pm \Delta P$), м ²	579 ± 8
3.	Формула, примененная для вычисления предельной погрешности определения площади земельного участка, с подставленными значениями и итоговые (вычисленные) значения (ΔP), м ²	$\Delta P = 3.5 * Mt * \sqrt{P} = 3.5 * 0,1 * \sqrt{579} = 8$

3. Сведения о характеристиках уточняемого земельного участка с кадастровым номером 53:23:7501603:98 :

№ п/п	Наименование характеристики земельного участка	Значение характеристики
1	2	3
4.	Площадь земельного участка согласно сведениям Единого государственного реестра недвижимости (Ркад), м2	575
5.	Оценка расхождения Р и Ркад (Р - Ркад), м2	4
6.	Предельные минимальный и максимальный размеры земельного участка (Рмин и Рмакс), м2	- -
7.	Вид (виды) разрешенного использования	-
7.1.	Дополнительные сведения об использовании земельного участка	-
8.	Кадастровый или иной государственный учетный номер (инвентарный) здания, сооружения, объекта незавершенного строительства, расположенного на земельном участке	-
9.	Сведения о земельных участках (землях общего пользования, территории общего пользования), посредством которых обеспечивается доступ	Земли общего пользования
10.	Иные сведения	-

4. Пояснения к сведениям об уточняемом земельном участке с кадастровым номером 53:23:7501603:98 :

1.	-
----	---

Сведения об уточняемых земельных участках

1. Сведения о характерных точках границы уточняемого земельного участка с кадастровым номером 53:23:7501603:99 :

Система координат МСК 53 (Зона-2)					Зона №2		
Обозначение характерных точек границ	Координаты, м				Метод определения координат	Формулы, примененные для расчета средней квадратической погрешности определения координат характерных точек границ (Mt), с подставленными в такие формулы значениями и итоговые (вычисленные) значения Mt, м	Описание закрепления точки
	содержатся в Едином государственном реестре недвижимости		определены в результате выполнения комплексных кадастровых работ				
	X	Y	X	Y			
1	2	3	4	5	6	7	8
						-	
191	582482.18	2182057.46	582482.18	2182057.46	-	-	-
192	582491.83	2182072.76	582491.83	2182072.76	-	-	-
193	582499.50	2182084.33	582499.50	2182084.33	-	-	-
168	582504.99	2182092.79	582504.99	2182092.79	-	0.1	-
194	582495.38	2182102.20	582495.38	2182102.20	-	0.1	-
195	582469.69	2182092.17	582469.69	2182092.17	-	0.1	-
191	582482.18	2182057.46	582482.18	2182057.46	-	-	-

2. Сведения о частях границ уточняемого земельного участка с кадастровым номером 53:23:7501603:99 :

Обозначение части границ		Горизонтальное проложение (S), м	Описание прохождения части границ	Сведения о согласовании местоположения границ (согласовано/спорное)
от т.	до т.			
1	2	3	4	5
191	192	18.09	-	-
192	193	13.88	-	-
193	168	10.09	-	-
168	194	13.45	-	-
194	195	27.58	-	-
195	191	36.89	-	-

3. Сведения о характеристиках уточняемого земельного участка с кадастровым номером 53:23:7501603:99 :

№ п/п	Наименование характеристики земельного участка	Значение характеристики
1	2	3
1.	Адрес земельного участка	-
1.1.	Сведения о местоположении земельного участка (при отсутствии адреса) в структурированном в соответствии с федеральной информационной адресной системой виде	-
1.2.	Дополнительные сведения о местоположении земельного участка	-
2.	Площадь земельного участка ± величина погрешности определения (вычисления) площади ($P \pm \Delta P$), м ²	782 ± 10

3. Сведения о характеристиках уточняемого земельного участка с кадастровым номером 53:23:7501603:99 :

№ п/п	Наименование характеристики земельного участка	Значение характеристики
1	2	3
3.	Формула, примененная для вычисления предельной погрешности определения площади земельного участка, с подставленными значениями и итоговые (вычисленные) значения (ΔP), м ²	$\Delta P = 3.5 * M_t * \sqrt{P} = 3.5 * 0,1 * \sqrt{782} = 10$
4.	Площадь земельного участка согласно сведениям Единого государственного реестра недвижимости (Ркад), м ²	728
5.	Оценка расхождения Р и Ркад (Р - Ркад), м ²	54
6.	Предельные минимальный и максимальный размеры земельного участка (Рмин и Рмакс), м ²	- -
7.	Вид (виды) разрешенного использования	-
7.1.	Дополнительные сведения об использовании земельного участка	-
8.	Кадастровый или иной государственный учетный номер (инвентарный) здания, сооружения, объекта незавершенного строительства, расположенного на земельном участке	-
9.	Сведения о земельных участках (землях общего пользования, территории общего пользования), посредством которых обеспечивается доступ	Земли общего пользования
10.	Иные сведения	-

4. Пояснения к сведениям об уточняемом земельном участке с кадастровым номером 53:23:7501603:99 :

1.	-
----	---

Сведения об уточняемых земельных участках

1. Сведения о характерных точках границы уточняемого земельного участка с кадастровым номером 53:23:7501603:101 :

Система координат МСК 53 (Зона-2)

Зона № 2

Обозначение характерных точек границ	Координаты, м				Метод определения координат	Формулы, примененные для расчета средней квадратической погрешности определения координат характерных точек границ (Mt), с подставленными в такие формулы значениями и итоговые (вычисленные) значения Mt, м	Описание закрепления точки
	содержатся в Едином государственном реестре недвижимости		определены в результате выполнения комплексных кадастровых работ				
	X	Y	X	Y			
1	2	3	4	5	6	7	8
						-	
201	582426.60	2182074.89	582426.60	2182074.89	-	0.3	-
202	582430.31	2182052.74	582430.31	2182052.74	-	0.3	-
199	582454.11	2182056.04	582454.11	2182056.04	-	0.3	-
203	582450.27	2182084.11	582450.27	2182084.11	-	0.3	-
201	582426.60	2182074.89	582426.60	2182074.89	-	0.3	-

2. Сведения о частях границ уточняемого земельного участка с кадастровым номером 53:23:7501603:101 :

Обозначение части границ		Горизонтальное проложение (S), м	Описание прохождения части границ	Сведения о согласовании местоположения границ (согласовано/спорное)
от т.	до т.			
1	2	3	4	5
201	202	22.46	-	-
202	199	24.03	-	-
199	203	28.33	-	-
203	201	25.40	-	-

3. Сведения о характеристиках уточняемого земельного участка с кадастровым номером 53:23:7501603:101 :

№ п/п	Наименование характеристики земельного участка	Значение характеристики
1	2	3
1.	Адрес земельного участка	-
1.1.	Сведения о местоположении земельного участка (при отсутствии адреса) в структурированном в соответствии с федеральной информационной адресной системой виде	-
1.2.	Дополнительные сведения о местоположении земельного участка	-
2.	Площадь земельного участка ± величина погрешности определения (вычисления) площади (P ± ΔP), м2	620 ± 9
3.	Формула, примененная для вычисления предельной погрешности определения площади земельного участка, с подставленными значениями и итоговые (вычисленные) значения (ΔP), м2	$\Delta P = 3.5 * Mt * \sqrt{P} = 3.5 * 0,1 * \sqrt{620} = 9$
4.	Площадь земельного участка согласно сведениям Единого государственного реестра недвижимости (P _{кад}), м2	619

3. Сведения о характеристиках уточняемого земельного участка с кадастровым номером 53:23:7501603:101 :

№ п/п	Наименование характеристики земельного участка	Значение характеристики
1	2	3
5.	Оценка расхождения Р и Ркад (Р - Ркад), м2	1
6.	Предельные минимальный и максимальный размеры земельного участка (Рмин и Рмакс), м2	- -
7.	Вид (виды) разрешенного использования	-
7.1.	Дополнительные сведения об использовании земельного участка	-
8.	Кадастровый или иной государственный учетный номер (инвентарный) здания, сооружения, объекта незавершенного строительства, расположенного на земельном участке	-
9.	Сведения о земельных участках (землях общего пользования, территории общего пользования), посредством которых обеспечивается доступ	Земли общего пользования
10.	Иные сведения	-

4. Пояснения к сведениям об уточняемом земельном участке с кадастровым номером 53:23:7501603:101 :

1.	-

Сведения об уточняемых земельных участках

1. Сведения о характерных точках границы уточняемого земельного участка с кадастровым номером 53:23:7501603:105 :

Система координат МСК 53 (Зона-2)

Зона №2

Обозначение характерных точек границ	Координаты, м				Метод определения координат	Формулы, примененные для расчета средней квадратической погрешности определения координат характерных точек границ (Mt), с подставленными в такие формулы значениями и итоговые (вычисленные) значения Mt, м	Описание закрепления точки
	содержатся в Едином государственном реестре недвижимости		определены в результате выполнения комплексных кадастровых работ				
	X	Y	X	Y			
1	2	3	4	5	6	7	8
						-	
206	582371.75	2181939.53	582370.90	2181939.79	-	0.3	-
209	582399.05	2181945.31	582398.37	2181945.17	-	0.3	-
210	582395.13	2181967.31	582394.23	2181966.72	-	0.3	-
211	582367.69	2181962.73	582367.00	2181961.95	-	0.3	-
206	582371.75	2181939.53	582370.90	2181939.79	-	0.3	-

2. Сведения о частях границ уточняемого земельного участка с кадастровым номером 53:23:7501603:105 :

Обозначение части границ		Горизонтальное проложение (S), м	Описание прохождения части границ	Сведения о согласовании местоположения границ (согласовано/спорное)
от т.	до т.			
1	2	3	4	5
206	209	27.99	-	-
209	210	21.94	-	-
210	211	27.64	-	-
211	206	22.50	-	-

3. Сведения о характеристиках уточняемого земельного участка с кадастровым номером 53:23:7501603:105 :

№ п/п	Наименование характеристики земельного участка	Значение характеристики
1	2	3
1.	Адрес земельного участка	-
1.1.	Сведения о местоположении земельного участка (при отсутствии адреса) в структурированном в соответствии с федеральной информационной адресной системой виде	-
1.2.	Дополнительные сведения о местоположении земельного участка	-
2.	Площадь земельного участка ± величина погрешности определения (вычисления) площади (P ± ΔP), м ²	618 ± 9
3.	Формула, примененная для вычисления предельной погрешности определения площади земельного участка, с подставленными значениями и итоговые (вычисленные) значения (ΔP), м ²	$\Delta P = 3.5 * Mt * \sqrt{P} = 3.5 * 0,1 * \sqrt{618} = 9$
4.	Площадь земельного участка согласно сведениям Единого государственного реестра недвижимости (P _{кад}), м ²	639

3. Сведения о характеристиках уточняемого земельного участка с кадастровым номером 53:23:7501603:105 :

№ п/п	Наименование характеристики земельного участка	Значение характеристики
1	2	3
5.	Оценка расхождения Р и Ркад (Р - Ркад), м2	21
6.	Предельные минимальный и максимальный размеры земельного участка (Рмин и Рмакс), м2	- -
7.	Вид (виды) разрешенного использования	-
7.1.	Дополнительные сведения об использовании земельного участка	-
8.	Кадастровый или иной государственный учетный номер (инвентарный) здания, сооружения, объекта незавершенного строительства, расположенного на земельном участке	-
9.	Сведения о земельных участках (землях общего пользования, территории общего пользования), посредством которых обеспечивается доступ	Земли общего пользования
10.	Иные сведения	-

4. Пояснения к сведениям об уточняемом земельном участке с кадастровым номером 53:23:7501603:105 :

1.	-
----	---

Сведения об уточняемых земельных участках

1. Сведения о характерных точках границы уточняемого земельного участка с кадастровым номером 53:23:7501603:106 :

Система координат МСК 53 (Зона-2)					Зона №2		
Обозначение характерных точек границ	Координаты, м				Метод определения координат	Формулы, примененные для расчета средней квадратической погрешности определения координат характерных точек границ (Mt), с подставленными в такие формулы значениями и итоговые (вычисленные) значения Mt, м	Описание закрепле ния точки
	содержатся в Едином государственном реестре недвижимости		определены в результате выполнения комплексных кадастровых работ				
	X	Y	X	Y			
1	2	3	4	5	6	7	8
						-	
211	582367.69	2181962.73	582367.00	2181961.95	-	0.3	-
210	582395.13	2181967.31	582394.23	2181966.72	-	0.3	-
212	582391.34	2181988.69	582390.45	2181988.51	-	0.3	-
213	582390.45	2181988.51	582364.00	2181983.82	-	0.3	-
214	582364.00	2181983.82	582346.93	2181980.83	-	0.3	-
215	582347.50	2181980.93	582351.18	2181959.38	-	0.3	-
216	582351.18	2181959.84	-	-	-	0.3	-
211	582367.69	2181962.73	582367.00	2181961.95	-	0.3	-

2. Сведения о частях границ уточняемого земельного участка с кадастровым номером 53:23:7501603:106 :

Обозначение части границ		Горизонтальное проложение (S), м	Описание прохождения части границ	Сведения о согласовании местоположения границ (согласовано/спорное)
от т.	до т.			
1	2	3	4	5
211	210	27.64	-	-
210	212	22.12	-	-
212	213	26.86	-	-
213	214	17.33	-	-
214	215	21.87	-	-
215	211	16.03	-	-

3. Сведения о характеристиках уточняемого земельного участка с кадастровым номером 53:23:7501603:106 :

№ п/п	Наименование характеристики земельного участка	Значение характеристики
1	2	3
1.	Адрес земельного участка	-
1.1.	Сведения о местоположении земельного участка (при отсутствии адреса) в структурированном в соответствии с федеральной информационной адресной системой виде	-
1.2.	Дополнительные сведения о местоположении земельного участка	-
2.	Площадь земельного участка ± величина погрешности определения (вычисления) площади (P ± ΔP), м2	968 ± 11

3. Сведения о характеристиках уточняемого земельного участка с кадастровым номером 53:23:7501603:106 :		
№ п/п	Наименование характеристики земельного участка	Значение характеристики
1	2	3
3.	Формула, примененная для вычисления предельной погрешности определения площади земельного участка, с подставленными значениями и итоговые (вычисленные) значения (ΔP), м ²	$\Delta P = 3.5 * M_t * \sqrt{P} = 3.5 * 0,1 * \sqrt{968} = 11$
4.	Площадь земельного участка согласно сведениям Единого государственного реестра недвижимости (Ркад), м ²	958
5.	Оценка расхождения Р и Ркад (Р - Ркад), м ²	10
6.	Предельные минимальный и максимальный размеры земельного участка (Рмин и Рмакс), м ²	- -
7.	Вид (виды) разрешенного использования	-
7.1.	Дополнительные сведения об использовании земельного участка	-
8.	Кадастровый или иной государственный учетный номер (инвентарный) здания, сооружения, объекта незавершенного строительства, расположенного на земельном участке	-
9.	Сведения о земельных участках (землях общего пользования, территории общего пользования), посредством которых обеспечивается доступ	Земли общего пользования
10.	Иные сведения	-
4. Пояснения к сведениям об уточняемом земельном участке с кадастровым номером 53:23:7501603:106 :		
1.	-	

Сведения об уточняемых земельных участках

1. Сведения о характерных точках границы уточняемого земельного участка с кадастровым номером 53:23:7501603:108 :

Система координат МСК 53 (Зона-2)

Зона №2

Обозначение характерных точек границ	Координаты, м				Метод определения координат	Формулы, примененные для расчета средней квадратической погрешности определения координат характерных точек границ (M _t), с подставленными в такие формулы значениями и итоговые (вычисленные) значения M _t , м	Описание закрепления точки
	содержатся в Едином государственном реестре недвижимости		определены в результате выполнения комплексных кадастровых работ				
	X	Y	X	Y			
1	2	3	4	5	6	7	8
						-	
217	582343.25	2182004.04	582343.25	2182004.04	-	0.3	-
218	582360.35	2182007.02	582360.35	2182007.02	-	0.3	-
219	582386.50	2182011.63	582386.50	2182011.63	-	0.3	-
220	582387.30	2182011.74	582387.30	2182011.74	-	0.3	-
221	582383.50	2182033.35	582383.50	2182033.35	-	0.3	-
222	582382.90	2182033.25	582382.90	2182033.25	-	0.3	-
223	582356.63	2182029.25	582356.63	2182029.25	-	0.3	-
224	582338.82	2182026.47	582338.82	2182026.47	-	0.3	-
217	582343.25	2182004.04	582343.25	2182004.04	-	0.3	-

2. Сведения о частях границ уточняемого земельного участка с кадастровым номером 53:23:7501603:108 :

Обозначение части границ		Горизонтальное проложение (S), м	Описание прохождения части границ	Сведения о согласовании местоположения границ (согласовано/спорное)
от т.	до т.			
1	2	3	4	5
217	218	17.36	-	-
218	219	26.55	-	-
219	220	0.81	-	-
220	221	21.94	-	-
221	222	0.61	-	-
222	223	26.57	-	-
223	224	18.03	-	-
224	217	22.86	-	-

3. Сведения о характеристиках уточняемого земельного участка с кадастровым номером 53:23:7501603:108 :

№ п/п	Наименование характеристики земельного участка	Значение характеристики
1	2	3
1.	Адрес земельного участка	-
1.1.	Сведения о местоположении земельного участка (при отсутствии адреса) в структурированном в соответствии с федеральной информационной адресной системой виде	-

3. Сведения о характеристиках уточняемого земельного участка с кадастровым номером 53:23:7501603:108 :		
№ п/п	Наименование характеристики земельного участка	Значение характеристики
1	2	3
1.2.	Дополнительные сведения о местоположении земельного участка	-
2.	Площадь земельного участка \pm величина погрешности определения (вычисления) площади ($P \pm \Delta P$), м ²	1007 \pm 11
3.	Формула, примененная для вычисления предельной погрешности определения площади земельного участка, с подставленными значениями и итоговые (вычисленные) значения (ΔP), м ²	$\Delta P = 3.5 * M_t * \sqrt{P} = 3.5 * 0,1 * \sqrt{1007} = 11$
4.	Площадь земельного участка согласно сведениям Единого государственного реестра недвижимости ($P_{\text{кад}}$), м ²	1006
5.	Оценка расхождения P и $P_{\text{кад}}$ ($P - P_{\text{кад}}$), м ²	1
6.	Предельные минимальный и максимальный размеры земельного участка ($P_{\text{мин}}$ и $P_{\text{макс}}$), м ²	- -
7.	Вид (виды) разрешенного использования	-
7.1.	Дополнительные сведения об использовании земельного участка	-
8.	Кадастровый или иной государственный учетный номер (инвентарный) здания, сооружения, объекта незавершенного строительства, расположенного на земельном участке	-
9.	Сведения о земельных участках (землях общего пользования, территории общего пользования), посредством которых обеспечивается доступ	Земли общего пользования
10.	Иные сведения	-
4. Пояснения к сведениям об уточняемом земельном участке с кадастровым номером 53:23:7501603:108 :		
1.	-	

Сведения об уточняемых земельных участках

1. Сведения о характерных точках границы уточняемого земельного участка с кадастровым номером 53:23:7501603:109 :

Система координат МСК 53 (Зона-2)					Зона №2		
Обозначение характерных точек границ	Координаты, м				Метод определения координат	Формулы, примененные для расчета средней квадратической погрешности определения координат характерных точек границ (Mt), с подставленными в такие формулы значениями и итоговые (вычисленные) значения Mt, м	Описание закрепления точки
	содержатся в Едином государственном реестре недвижимости		определены в результате выполнения комплексных кадастровых работ				
	X	Y	X	Y			
1	2	3	4	5	6	7	8
						-	
225	582379.24	2182056.54	582379.24	2182056.54	-	0.3	-
226	582353.19	2182051.79	582353.19	2182051.79	-	0.3	-
223	582356.63	2182029.25	582356.63	2182029.25	-	0.3	-
222	582382.90	2182033.25	582382.90	2182033.25	-	0.3	-
225	582379.24	2182056.54	582379.24	2182056.54	-	0.3	-

2. Сведения о частях границ уточняемого земельного участка с кадастровым номером 53:23:7501603:109 :

Обозначение части границ		Горизонтальное проложение (S), м	Описание прохождения части границ	Сведения о согласовании местоположения границ (согласовано/спорное)
от т.	до т.			
1	2	3	4	5
225	226	26.48	-	-
226	223	22.80	-	-
223	222	26.57	-	-
222	225	23.58	-	-

3. Сведения о характеристиках уточняемого земельного участка с кадастровым номером 53:23:7501603:109 :

№ п/п	Наименование характеристики земельного участка	Значение характеристики
1	2	3
1.	Адрес земельного участка	-
1.1.	Сведения о местоположении земельного участка (при отсутствии адреса) в структурированном в соответствии с федеральной информационной адресной системой виде	-
1.2.	Дополнительные сведения о местоположении земельного участка	-
2.	Площадь земельного участка ± величина погрешности определения (вычисления) площади (P ± ΔP), м2	615 ± 9
3.	Формула, примененная для вычисления предельной погрешности определения площади земельного участка, с подставленными значениями и итоговые (вычисленные) значения (ΔP), м2	$\Delta P = 3.5 * Mt * \sqrt{P} = 3.5 * 0,1 * \sqrt{615} = 9$
4.	Площадь земельного участка согласно сведениям Единого государственного реестра недвижимости (P _{кад}), м2	616

3. Сведения о характеристиках уточняемого земельного участка с кадастровым номером 53:23:7501603:109 :

№ п/п	Наименование характеристики земельного участка	Значение характеристики
1	2	3
5.	Оценка расхождения Р и Ркад (Р - Ркад), м2	1
6.	Предельные минимальный и максимальный размеры земельного участка (Рмин и Рмакс), м2	- -
7.	Вид (виды) разрешенного использования	-
7.1.	Дополнительные сведения об использовании земельного участка	-
8.	Кадастровый или иной государственный учетный номер (инвентарный) здания, сооружения, объекта незавершенного строительства, расположенного на земельном участке	-
9.	Сведения о земельных участках (землях общего пользования, территории общего пользования), посредством которых обеспечивается доступ	Земли общего пользования
10.	Иные сведения	-

4. Пояснения к сведениям об уточняемом земельном участке с кадастровым номером 53:23:7501603:109 :

1.	-

Сведения об уточняемых земельных участках

1. Сведения о характерных точках границы уточняемого земельного участка с кадастровым номером 53:23:7501603:113 :

Система координат МСК 53 (Зона-2)					Зона №2		
Обозначение характерных точек границ	Координаты, м				Метод определения координат	Формулы, примененные для расчета средней квадратической погрешности определения координат характерных точек границ (Mt), с подставленными в такие формулы значениями и итоговые (вычисленные) значения Mt, м	Описание закрепления точки
	содержатся в Едином государственном реестре недвижимости		определены в результате выполнения комплексных кадастровых работ				
	X	Y	X	Y			
1	2	3	4	5	6	7	8
						-	
208	582402.86	2181923.62	582401.52	2181922.75	-	0.3	-
207	582375.65	2181917.84	582373.27	2181918.45	-	0.3	-
230	582379.45	2181896.23	582377.42	2181894.40	-	0.3	-
231	582406.75	2181902.01	582405.82	2181899.50	-	0.3	-
208	582402.86	2181923.62	582401.52	2181922.75	-	0.3	-

2. Сведения о частях границ уточняемого земельного участка с кадастровым номером 53:23:7501603:113 :

Обозначение части границ		Горизонтальное проложение (S), м	Описание прохождения части границ	Сведения о согласовании местоположения границ (согласовано/спорное)
от т.	до т.			
1	2	3	4	5
208	207	28.58	-	-
207	230	24.41	-	-
230	231	28.85	-	-
231	208	23.64	-	-

3. Сведения о характеристиках уточняемого земельного участка с кадастровым номером 53:23:7501603:113 :

№ п/п	Наименование характеристики земельного участка	Значение характеристики
1	2	3
1.	Адрес земельного участка	-
1.1.	Сведения о местоположении земельного участка (при отсутствии адреса) в структурированном в соответствии с федеральной информационной адресной системой виде	-
1.2.	Дополнительные сведения о местоположении земельного участка	-
2.	Площадь земельного участка ± величина погрешности определения (вычисления) площади (P ± ΔP), м2	690 ± 9
3.	Формула, примененная для вычисления предельной погрешности определения площади земельного участка, с подставленными значениями и итоговые (вычисленные) значения (ΔP), м2	$\Delta P = 3.5 * Mt * \sqrt{P} = 3.5 * 0,1 * \sqrt{690} = 9$
4.	Площадь земельного участка согласно сведениям Единого государственного реестра недвижимости (P _{кад}), м2	613

3. Сведения о характеристиках уточняемого земельного участка с кадастровым номером 53:23:7501603:113 :

№ п/п	Наименование характеристики земельного участка	Значение характеристики
1	2	3
5.	Оценка расхождения Р и Ркад (Р - Ркад), м2	77
6.	Предельные минимальный и максимальный размеры земельного участка (Рмин и Рмакс), м2	- -
7.	Вид (виды) разрешенного использования	-
7.1.	Дополнительные сведения об использовании земельного участка	-
8.	Кадастровый или иной государственный учетный номер (инвентарный) здания, сооружения, объекта незавершенного строительства, расположенного на земельном участке	-
9.	Сведения о земельных участках (землях общего пользования, территории общего пользования), посредством которых обеспечивается доступ	Земли общего пользования
10.	Иные сведения	-

4. Пояснения к сведениям об уточняемом земельном участке с кадастровым номером 53:23:7501603:113 :

1.	-
----	---

Сведения об уточняемых земельных участках

1. Сведения о характерных точках границы уточняемого земельного участка с кадастровым номером 53:23:7501603:117 :

Система координат МСК 53 (Зона-2)					Зона №2		
Обозначение характерных точек границ	Координаты, м				Метод определения координат	Формулы, примененные для расчета средней квадратической погрешности определения координат характерных точек границ (M _t), с подставленными в такие формулы значениями и итоговые (вычисленные) значения M _t , м	Описание закрепления точки
	содержатся в Едином государственном реестре недвижимости		определены в результате выполнения комплексных кадастровых работ				
	X	Y	X	Y			
1	2	3	4	5	6	7	8
						-	
213	582390.45	2181988.51	582390.45	2181988.51	-	0.3	-
219	582386.50	2182011.63	582386.50	2182011.63	-	0.3	-
218	582360.35	2182007.02	582360.35	2182007.02	-	0.3	-
217	582343.25	2182004.04	582343.25	2182004.04	-	0.3	-
232	582339.97	2182003.40	582339.97	2182003.40	-	0.3	-
233	582344.12	2181980.35	582343.24	2181980.18	-	0.3	-
215	582347.50	2181980.93	582346.93	2181980.83	-	0.3	-
214	582364.00	2181983.82	582364.00	2181983.82	-	0.3	-
213	582390.45	2181988.51	582390.45	2181988.51	-	0.3	-

2. Сведения о частях границ уточняемого земельного участка с кадастровым номером 53:23:7501603:117 :

Обозначение части границ		Горизонтальное проложение (S), м	Описание прохождения части границ	Сведения о согласовании местоположения границ (согласовано/спорное)
от т.	до т.			
1	2	3	4	5
213	219	23.45	-	-
219	218	26.55	-	-
218	217	17.36	-	-
217	232	3.34	-	-
232	233	23.45	-	-
233	215	3.75	-	-
215	214	17.33	-	-
214	213	26.86	-	-

3. Сведения о характеристиках уточняемого земельного участка с кадастровым номером 53:23:7501603:117 :

№ п/п	Наименование характеристики земельного участка	Значение характеристики
1	2	3
1.	Адрес земельного участка	-
1.1.	Сведения о местоположении земельного участка (при отсутствии адреса) в структурированном в соответствии с федеральной информационной адресной системой виде	-

3. Сведения о характеристиках уточняемого земельного участка с кадастровым номером 53:23:7501603:117 :		
№ п/п	Наименование характеристики земельного участка	Значение характеристики
1	2	3
1.2.	Дополнительные сведения о местоположении земельного участка	-
2.	Площадь земельного участка \pm величина погрешности определения (вычисления) площади ($P \pm \Delta P$), м ²	1117 \pm 12
3.	Формула, примененная для вычисления предельной погрешности определения площади земельного участка, с подставленными значениями и итоговые (вычисленные) значения (ΔP), м ²	$\Delta P = 3.5 * M_t * \sqrt{P} = 3.5 * 0,1 * \sqrt{1117} = 12$
4.	Площадь земельного участка согласно сведениям Единого государственного реестра недвижимости ($P_{\text{кад}}$), м ²	1108
5.	Оценка расхождения P и $P_{\text{кад}}$ ($P - P_{\text{кад}}$), м ²	9
6.	Предельные минимальный и максимальный размеры земельного участка ($P_{\text{мин}}$ и $P_{\text{макс}}$), м ²	- -
7.	Вид (виды) разрешенного использования	-
7.1.	Дополнительные сведения об использовании земельного участка	-
8.	Кадастровый или иной государственный учетный номер (инвентарный) здания, сооружения, объекта незавершенного строительства, расположенного на земельном участке	-
9.	Сведения о земельных участках (землях общего пользования, территории общего пользования), посредством которых обеспечивается доступ	Земли общего пользования
10.	Иные сведения	-
4. Пояснения к сведениям об уточняемом земельном участке с кадастровым номером 53:23:7501603:117 :		
1.	-	

Сведения об уточняемых земельных участках

1. Сведения о характерных точках границы уточняемого земельного участка с кадастровым номером 53:23:7501603:122 :

Система координат МСК 53 (Зона-2)

Зона №2

Обозначение характерных точек границ	Координаты, м				Метод определения координат	Формулы, примененные для расчета средней квадратической погрешности определения координат характерных точек границ (M _t), с подставленными в такие формулы значениями и итоговые (вычисленные) значения M _t , м	Описание закрепления точки
	содержатся в Едином государственном реестре недвижимости		определены в результате выполнения комплексных кадастровых работ				
	X	Y	X	Y			
1	2	3	4	5	6	7	8
						-	
237	582548.83	2182160.67	582548.83	2182160.67	-	0.3	-
238	582540.08	2182178.01	582540.08	2182178.01	-	0.3	-
239	582517.53	2182170.73	582517.53	2182170.73	-	0.3	-
240	582529.89	2182139.50	582529.89	2182139.50	-	0.3	-
241	582555.01	2182123.22	582555.01	2182123.22	-	0.3	-
242	582570.26	2182146.67	582570.26	2182146.67	-	0.3	-
237	582548.83	2182160.67	582548.83	2182160.67	-	0.3	-

2. Сведения о частях границ уточняемого земельного участка с кадастровым номером 53:23:7501603:122 :

Обозначение части границ		Горизонтальное проложение (S), м	Описание прохождения части границ	Сведения о согласовании местоположения границ (согласовано/спорное)
от т.	до т.			
1	2	3	4	5
237	238	19.42	-	-
238	239	23.70	-	-
239	240	33.59	-	-
240	241	29.93	-	-
241	242	27.97	-	-
242	237	25.60	-	-

3. Сведения о характеристиках уточняемого земельного участка с кадастровым номером 53:23:7501603:122 :

№ п/п	Наименование характеристики земельного участка	Значение характеристики
1	2	3
1.	Адрес земельного участка	-
1.1.	Сведения о местоположении земельного участка (при отсутствии адреса) в структурированном в соответствии с федеральной информационной адресной системой виде	-
1.2.	Дополнительные сведения о местоположении земельного участка	-
2.	Площадь земельного участка ± величина погрешности определения (вычисления) площади (P ± ΔP), м ²	1432 ± 13

3. Сведения о характеристиках уточняемого земельного участка с кадастровым номером 53:23:7501603:122 :		
№ п/п	Наименование характеристики земельного участка	Значение характеристики
1	2	3
3.	Формула, примененная для вычисления предельной погрешности определения площади земельного участка, с подставленными значениями и итоговые (вычисленные) значения (ΔP), м ²	$\Delta P=3.5*Mt*\sqrt{P}=3.5*0,1*\sqrt{1432}=13$
4.	Площадь земельного участка согласно сведениям Единого государственного реестра недвижимости (Ркад), м ²	1430
5.	Оценка расхождения Р и Ркад (Р - Ркад), м ²	2
6.	Предельные минимальный и максимальный размеры земельного участка (Рмин и Рмакс), м ²	- -
7.	Вид (виды) разрешенного использования	-
7.1.	Дополнительные сведения об использовании земельного участка	-
8.	Кадастровый или иной государственный учетный номер (инвентарный) здания, сооружения, объекта незавершенного строительства, расположенного на земельном участке	-
9.	Сведения о земельных участках (землях общего пользования, территории общего пользования), посредством которых обеспечивается доступ	Земли общего пользования
10.	Иные сведения	-
4. Пояснения к сведениям об уточняемом земельном участке с кадастровым номером 53:23:7501603:122 :		
1.	-	

Сведения об уточняемых земельных участках

1. Сведения о характерных точках границы уточняемого земельного участка с кадастровым номером 53:23:7501603:124 :

Система координат МСК 53 (Зона-2)					Зона №2		
Обозначение характерных точек границ	Координаты, м				Метод определения координат	Формулы, примененные для расчета средней квадратической погрешности определения координат характерных точек границ (Mt), с подставленными в такие формулы значениями и итоговые (вычисленные) значения Mt, м	Описание закрепления точки
	содержатся в Едином государственном реестре недвижимости		определены в результате выполнения комплексных кадастровых работ				
	X	Y	X	Y			
1	2	3	4	5	6	7	8
						-	
243	582777.61	2182195.42	582777.61	2182195.42	-	0.3	-
244	582779.61	2182209.21	582779.61	2182209.21	-	0.3	-
245	582780.19	2182217.88	582780.19	2182217.88	-	0.3	-
246	582752.20	2182219.72	582752.20	2182219.72	-	0.3	-
247	582746.54	2182215.95	582746.54	2182215.95	-	0.3	-
248	582758.10	2182198.03	582758.10	2182198.03	-	0.3	-
243	582777.61	2182195.42	582777.61	2182195.42	-	0.3	-

2. Сведения о частях границ уточняемого земельного участка с кадастровым номером 53:23:7501603:124 :

Обозначение части границ		Горизонтальное проложение (S), м	Описание прохождения части границ	Сведения о согласовании местоположения границ (согласовано/спорное)
от т.	до т.			
1	2	3	4	5
243	244	13.93	-	-
244	245	8.69	-	-
245	246	28.05	-	-
246	247	6.80	-	-
247	248	21.33	-	-
248	243	19.68	-	-

3. Сведения о характеристиках уточняемого земельного участка с кадастровым номером 53:23:7501603:124 :

№ п/п	Наименование характеристики земельного участка	Значение характеристики
1	2	3
1.	Адрес земельного участка	-
1.1.	Сведения о местоположении земельного участка (при отсутствии адреса) в структурированном в соответствии с федеральной информационной адресной системой виде	-
1.2.	Дополнительные сведения о местоположении земельного участка	-
2.	Площадь земельного участка ± величина погрешности определения (вычисления) площади ($P \pm \Delta P$), м ²	598 ± 9

3. Сведения о характеристиках уточняемого земельного участка с кадастровым номером 53:23:7501603:124 :		
№ п/п	Наименование характеристики земельного участка	Значение характеристики
1	2	3
3.	Формула, примененная для вычисления предельной погрешности определения площади земельного участка, с подставленными значениями и итоговые (вычисленные) значения (ΔP), м ²	$\Delta P = 3.5 * M_t * \sqrt{P} = 3.5 * 0,1 * \sqrt{598} = 9$
4.	Площадь земельного участка согласно сведениям Единого государственного реестра недвижимости (Ркад), м ²	598
5.	Оценка расхождения Р и Ркад (Р - Ркад), м ²	-
6.	Предельные минимальный и максимальный размеры земельного участка (Рмин и Рмакс), м ²	- -
7.	Вид (виды) разрешенного использования	-
7.1.	Дополнительные сведения об использовании земельного участка	-
8.	Кадастровый или иной государственный учетный номер (инвентарный) здания, сооружения, объекта незавершенного строительства, расположенного на земельном участке	-
9.	Сведения о земельных участках (землях общего пользования, территории общего пользования), посредством которых обеспечивается доступ	Земли общего пользования
10.	Иные сведения	-
4. Пояснения к сведениям об уточняемом земельном участке с кадастровым номером 53:23:7501603:124 :		
1.	-	

Сведения об уточняемых земельных участках

1. Сведения о характерных точках границы уточняемого земельного участка с кадастровым номером 53:23:7501603:126 :

Система координат МСК 53 (Зона-2)					Зона №2		
Обозначение характерных точек границ	Координаты, м				Метод определения координат	Формулы, примененные для расчета средней квадратической погрешности определения координат характерных точек границ (Mt), с подставленными в такие формулы значениями и итоговые (вычисленные) значения Mt, м	Описание закрепления точки
	содержатся в Едином государственном реестре недвижимости		определены в результате выполнения комплексных кадастровых работ				
	X	Y	X	Y			
1	2	3	4	5	6	7	8
						-	
249	582728.46	2182190.42	582728.46	2182190.42	-	0.3	-
250	582740.67	2182212.09	582740.67	2182212.09	-	0.3	-
251	582718.33	2182223.47	582718.33	2182223.47	-	0.3	-
252	582706.13	2182201.73	582706.13	2182201.73	-	0.3	-
249	582728.46	2182190.42	582728.46	2182190.42	-	0.3	-

2. Сведения о частях границ уточняемого земельного участка с кадастровым номером 53:23:7501603:126 :

Обозначение части границ		Горизонтальное проложение (S), м	Описание прохождения части границ	Сведения о согласовании местоположения границ (согласовано/спорное)
от т.	до т.			
1	2	3	4	5
249	250	24.87	-	-
250	251	25.07	-	-
251	252	24.93	-	-
252	249	25.03	-	-

3. Сведения о характеристиках уточняемого земельного участка с кадастровым номером 53:23:7501603:126 :

№ п/п	Наименование характеристики земельного участка	Значение характеристики
1	2	3
1.	Адрес земельного участка	-
1.1.	Сведения о местоположении земельного участка (при отсутствии адреса) в структурированном в соответствии с федеральной информационной адресной системой виде	-
1.2.	Дополнительные сведения о местоположении земельного участка	-
2.	Площадь земельного участка ± величина погрешности определения (вычисления) площади (P ± ΔP), м2	623 ± 9
3.	Формула, примененная для вычисления предельной погрешности определения площади земельного участка, с подставленными значениями и итоговые (вычисленные) значения (ΔP), м2	$\Delta P = 3.5 * Mt * \sqrt{P} = 3.5 * 0,1 * \sqrt{623} = 9$
4.	Площадь земельного участка согласно сведениям Единого государственного реестра недвижимости (P _{кад}), м2	623

3. Сведения о характеристиках уточняемого земельного участка с кадастровым номером 53:23:7501603:126 :

№ п/п	Наименование характеристики земельного участка	Значение характеристики
1	2	3
5.	Оценка расхождения Р и Ркад (Р - Ркад), м2	-
6.	Предельные минимальный и максимальный размеры земельного участка (Рмин и Рмакс), м2	- -
7.	Вид (виды) разрешенного использования	-
7.1.	Дополнительные сведения об использовании земельного участка	-
8.	Кадастровый или иной государственный учетный номер (инвентарный) здания, сооружения, объекта незавершенного строительства, расположенного на земельном участке	-
9.	Сведения о земельных участках (землях общего пользования, территории общего пользования), посредством которых обеспечивается доступ	Земли общего пользования
10.	Иные сведения	-

4. Пояснения к сведениям об уточняемом земельном участке с кадастровым номером 53:23:7501603:126 :

1.	-

Сведения об уточняемых земельных участках

1. Сведения о характерных точках границы уточняемого земельного участка с кадастровым номером 53:23:7501603:127 :

Система координат МСК 53 (Зона-2)					Зона №2		
Обозначение характерных точек границ	Координаты, м				Метод определения координат	Формулы, примененные для расчета средней квадратической погрешности определения координат характерных точек границ (Mt), с подставленными в такие формулы значениями и итоговые (вычисленные) значения Mt, м	Описание закрепления точки
	содержатся в Едином государственном реестре недвижимости		определены в результате выполнения комплексных кадастровых работ				
	X	Y	X	Y			
1	2	3	4	5	6	7	8
						-	
243	582777.61	2182195.42	582777.61	2182195.42	-	0.3	-
248	582758.10	2182198.03	582758.10	2182198.03	-	0.3	-
253	582750.70	2182179.11	582750.70	2182179.11	-	0.3	-
254	582773.04	2182167.74	582773.04	2182167.74	-	0.3	-
255	582775.32	2182178.80	582775.32	2182178.80	-	0.3	-
243	582777.61	2182195.42	582777.61	2182195.42	-	0.3	-

2. Сведения о частях границ уточняемого земельного участка с кадастровым номером 53:23:7501603:127 :

Обозначение части границ		Горизонтальное проложение (S), м	Описание прохождения части границ	Сведения о согласовании местоположения границ (согласовано/спорное)
от т.	до т.			
1	2	3	4	5
243	248	19.68	-	-
248	253	20.32	-	-
253	254	25.07	-	-
254	255	11.29	-	-
255	243	16.78	-	-

3. Сведения о характеристиках уточняемого земельного участка с кадастровым номером 53:23:7501603:127 :

№ п/п	Наименование характеристики земельного участка	Значение характеристики
1	2	3
1.	Адрес земельного участка	-
1.1.	Сведения о местоположении земельного участка (при отсутствии адреса) в структурированном в соответствии с федеральной информационной адресной системой виде	-
1.2.	Дополнительные сведения о местоположении земельного участка	-
2.	Площадь земельного участка ± величина погрешности определения (вычисления) площади ($P \pm \Delta P$), м ²	536 ± 8
3.	Формула, примененная для вычисления предельной погрешности определения площади земельного участка, с подставленными значениями и итоговые (вычисленные) значения (ΔP), м ²	$\Delta P = 3.5 * Mt * \sqrt{P} = 3.5 * 0,1 * \sqrt{536} = 8$

3. Сведения о характеристиках уточняемого земельного участка с кадастровым номером 53:23:7501603:127 :

№ п/п	Наименование характеристики земельного участка	Значение характеристики
1	2	3
4.	Площадь земельного участка согласно сведениям Единого государственного реестра недвижимости (Ркад), м2	535
5.	Оценка расхождения Р и Ркад (Р - Ркад), м2	1
6.	Предельные минимальный и максимальный размеры земельного участка (Рмин и Рмакс), м2	- -
7.	Вид (виды) разрешенного использования	-
7.1.	Дополнительные сведения об использовании земельного участка	-
8.	Кадастровый или иной государственный учетный номер (инвентарный) здания, сооружения, объекта незавершенного строительства, расположенного на земельном участке	-
9.	Сведения о земельных участках (землях общего пользования, территории общего пользования), посредством которых обеспечивается доступ	Земли общего пользования
10.	Иные сведения	-

4. Пояснения к сведениям об уточняемом земельном участке с кадастровым номером 53:23:7501603:127 :

1.	-
----	---

Сведения об уточняемых земельных участках

1. Сведения о характерных точках границы уточняемого земельного участка с кадастровым номером 53:23:7501603:128 :

Система координат МСК 53 (Зона-2)

Зона №2

Обозначение характерных точек границ	Координаты, м				Метод определения координат	Формулы, примененные для расчета средней квадратической погрешности определения координат характерных точек границ (M _t), с подставленными в такие формулы значениями и итоговые (вычисленные) значения M _t , м	Описание закрепления точки
	содержатся в Едином государственном реестре недвижимости		определены в результате выполнения комплексных кадастровых работ				
	X	Y	X	Y			
1	2	3	4	5	6	7	8
						-	
247	582746.54	2182215.95	582746.54	2182215.95	-	0.3	-
246	582752.20	2182219.72	582752.20	2182219.72	-	0.3	-
256	582753.79	2182241.76	582753.79	2182241.76	-	0.3	-
257	582729.61	2182243.45	582729.61	2182243.45	-	0.3	-
251	582718.33	2182223.47	582718.33	2182223.47	-	0.3	-
250	582740.67	2182212.09	582740.67	2182212.09	-	0.3	-
247	582746.54	2182215.95	582746.54	2182215.95	-	0.3	-

2. Сведения о частях границ уточняемого земельного участка с кадастровым номером 53:23:7501603:128 :

Обозначение части границ		Горизонтальное проложение (S), м	Описание прохождения части границ	Сведения о согласовании местоположения границ (согласовано/спорное)
от т.	до т.			
1	2	3	4	5
247	246	6.80	-	-
246	256	22.10	-	-
256	257	24.24	-	-
257	251	22.94	-	-
251	250	25.07	-	-
250	247	7.03	-	-

3. Сведения о характеристиках уточняемого земельного участка с кадастровым номером 53:23:7501603:128 :

№ п/п	Наименование характеристики земельного участка	Значение характеристики
1	2	3
1.	Адрес земельного участка	-
1.1.	Сведения о местоположении земельного участка (при отсутствии адреса) в структурированном в соответствии с федеральной информационной адресной системой виде	-
1.2.	Дополнительные сведения о местоположении земельного участка	-
2.	Площадь земельного участка ± величина погрешности определения (вычисления) площади (P ± ΔP), м ²	778 ± 10

3. Сведения о характеристиках уточняемого земельного участка с кадастровым номером 53:23:7501603:128 :

№ п/п	Наименование характеристики земельного участка	Значение характеристики
1	2	3
3.	Формула, примененная для вычисления предельной погрешности определения площади земельного участка, с подставленными значениями и итоговые (вычисленные) значения (ΔP), м ²	$\Delta P = 3.5 * M_t * \sqrt{P} = 3.5 * 0,1 * \sqrt{778} = 10$
4.	Площадь земельного участка согласно сведениям Единого государственного реестра недвижимости (Ркад), м ²	778
5.	Оценка расхождения Р и Ркад (Р - Ркад), м ²	-
6.	Предельные минимальный и максимальный размеры земельного участка (Рмин и Рмакс), м ²	- -
7.	Вид (виды) разрешенного использования	-
7.1.	Дополнительные сведения об использовании земельного участка	-
8.	Кадастровый или иной государственный учетный номер (инвентарный) здания, сооружения, объекта незавершенного строительства, расположенного на земельном участке	-
9.	Сведения о земельных участках (землях общего пользования, территории общего пользования), посредством которых обеспечивается доступ	Земли общего пользования
10.	Иные сведения	-

4. Пояснения к сведениям об уточняемом земельном участке с кадастровым номером 53:23:7501603:128 :

1.	-
----	---

Сведения об уточняемых земельных участках, необходимые для исправления реестровых ошибок в сведениях о местоположении их границ

1. Сведения о характерных точках границ уточняемого земельного участка с кадастровым номером 53:23:7501603:7 :

Система координат МСК 53 (Зона-2)

Зона №2

Обозначение характерных точек границ	Координаты, м				Метод определения координат	Формулы, примененные для расчета средней квадратической погрешности определения координат характерных точек границ (Mt), с подставленными в такие формулы значениями и итоговые (вычисленные) значения Mt, м	Описание закрепления точки
	содержатся в Едином государственном реестре недвижимости		определены в результате выполнения комплексных кадастровых работ				
	X	Y	X	Y			
1	2	3	4	5	6	7	8
						-	
14	583062.74	2182512.42	583062.74	2182512.42	-	0.1	-
15	583086.79	2182633.61	583086.79	2182633.61	-	0.1	-
16	583019.75	2182627.95	583019.75	2182627.95	-	0.1	-
17	582941.49	2182619.91	582941.49	2182619.91	-	0.1	-
463	-	-	582934.60	2182596.17	-	0.1	-
493	-	-	582931.16	2182584.32	-	0.1	-
18	582917.52	2182537.31	582917.52	2182537.31	-	0.1	-
н425У	-	-	582914.72	2182534.30	-	0.1	-
19	582909.14	2182528.28	582909.14	2182528.28	-	0.1	-
20	582905.27	2182516.77	582905.27	2182516.77	-	0.1	-
21	582901.98	2182513.61	582901.98	2182513.61	-	0.1	-
488	-	-	582871.88	2182512.22	-	0.1	-
487	-	-	582858.95	2182511.62	-	0.1	-
22	582828.85	2182510.23	582828.85	2182510.23	-	0.1	-
23	582783.76	2182509.84	582783.76	2182509.84	-	0.1	-
24	582780.73	2182509.81	582780.73	2182509.81	-	0.1	-
25	582775.39	2182510.60	582775.39	2182510.60	-	0.1	-
26	582776.66	2182500.57	582776.66	2182500.57	-	0.1	-
27	582781.27	2182503.31	582781.27	2182503.31	-	0.1	-
28	582784.22	2182503.63	582784.22	2182503.63	-	0.1	-
29	582796.32	2182504.93	582796.32	2182504.93	-	0.1	-
30	582902.64	2182506.43	582902.64	2182506.43	-	0.1	-
31	582935.42	2182513.10	582935.42	2182513.10	-	0.1	-
32	582972.98	2182523.13	582972.98	2182523.13	-	0.1	-
33	583008.51	2182522.92	583008.51	2182522.92	-	0.1	-
14	583062.74	2182512.42	583062.74	2182512.42	-	0.1	-

2. Сведения о частях границ уточняемого земельного участка с кадастровым номером 53:23:7501603:7 :

Обозначение части границ		Горизонтальное проложение (S), м	Описание прохождения части границ	Сведения о согласовании местоположения границ (согласовано/спорное)
от т.	до т.			
1	2	3	4	5
14	15	123.55	-	-
15	16	67.28	-	-
16	17	78.67	-	-
17	463	24.72	-	-
463	493	12.34	-	-
493	18	48.95	-	-
18	н425У	4.11	-	-
н425У	19	8.21	-	-
19	20	12.14	-	-
20	21	4.56	-	-
21	488	30.13	-	-
488	487	12.94	-	-
487	22	30.13	-	-
22	23	45.09	-	-
23	24	3.03	-	-
24	25	5.40	-	-
25	26	10.11	-	-
26	27	5.36	-	-
27	28	2.97	-	-
28	29	12.17	-	-
29	30	106.33	-	-
30	31	33.45	-	-
31	32	38.88	-	-
32	33	35.53	-	-
33	14	55.24	-	-

3. Сведения о характеристиках уточняемого земельного участка с кадастровым номером 53:23:7501603:7 :

№ п/п	Наименование характеристики	Значение характеристики
1	2	3
1.	Адрес земельного участка	-
1.1.	Сведения о местоположении земельного участка (при отсутствии адреса) в структурированном в соответствии с федеральной информационной адресной системой виде	-
1.2.	Дополнительные сведения о местоположении земельного участка	-
2.	Площадь земельного участка ± величина погрешности определения (вычисления) площади ($P \pm \Delta P$), м ²	16956 ± 46
3.	Формула, примененная для расчета предельной допустимой погрешности определения площади земельного участка, с подставленными значениями и итоговые (вычисленные) значения (ΔP), м ²	$\Delta P = 3.5 * M_t * \sqrt{P} = 3.5 * 0,1 * \sqrt{16956} = 46$

3. Сведения о характеристиках уточняемого земельного участка с кадастровым номером 53:23:7501603:7 :

№ п/п	Наименование характеристики	Значение характеристики
1	2	3
4.	Площадь земельного участка согласно сведениям Единого государственного реестра недвижимости (Ркад), м2	16954
5.	Оценка расхождения Р и Ркад (Р - Ркад), м2	2
6.	Предельные минимальный и максимальный размеры земельного участка (Рмин и Рмакс), м2	- -
7.	Кадастровый номер или иной государственный учетный номер (инвентарный) объекта недвижимости, расположенного на земельном участке	-
8.	Вид (виды) разрешенного использования	-
8.1.	Дополнительные сведения об использовании земельного участка	-
9.	Сведения о земельных участках (землях общего пользования, территории общего пользования), посредством которых обеспечивается доступ	Земли общего пользования
10.	Иные сведения	-

4. Пояснения к сведениям об уточняемом земельном участке с кадастровым номером 53:23:7501603:7 :

1.	-
----	---

Сведения об уточняемых земельных участках, необходимые для исправления реестровых ошибок в сведениях о местоположении их границ

1. Сведения о характерных точках границ уточняемого земельного участка с кадастровым номером 53:23:7501603:8 :

Система координат МСК 53 (Зона-2)

Зона №2

Обозначение характерных точек границ	Координаты, м				Метод определения координат	Формулы, примененные для расчета средней квадратической погрешности определения координат характерных точек границ (Mt), с подставленными в такие формулы значениями и итоговые (вычисленные) значения Mt, м	Описание закрепления точки
	содержатся в Едином государственном реестре недвижимости		определены в результате выполнения комплексных кадастровых работ				
	X	Y	X	Y			
1	2	3	4	5	6	7	8
						-	
34	583023.64	2182327.16	583023.64	2182327.16	-	0.1	-
35	583056.82	2182393.57	583056.82	2182393.57	-	0.1	-
36	583063.24	2182482.58	583063.24	2182482.58	-	0.1	-
14	583062.74	2182512.42	583062.74	2182512.42	-	0.1	-
33	583008.51	2182522.92	583008.51	2182522.92	-	0.1	-
32	582972.98	2182523.13	582972.98	2182523.13	-	0.1	-
31	582935.42	2182513.10	582935.42	2182513.10	-	0.1	-
30	582902.64	2182506.43	582902.64	2182506.43	-	0.1	-
37	582889.66	2182427.04	582889.66	2182427.04	-	0.1	-
38	582877.65	2182364.60	582877.65	2182364.60	-	0.1	-
39	582875.06	2182326.29	582875.06	2182326.29	-	0.1	-
40	582869.38	2182312.06	582869.38	2182312.06	-	0.1	-
41	582851.97	2182309.30	582851.97	2182309.30	-	0.1	-
42	582808.20	2182302.14	582808.20	2182302.14	-	0.1	-
43	582799.46	2182303.34	582799.46	2182303.34	-	0.1	-
44	582797.74	2182303.58	582797.74	2182303.58	-	0.1	-
45	582793.03	2182309.24	582793.03	2182309.24	-	0.1	-
46	582795.59	2182294.10	582795.59	2182294.10	-	0.1	-
47	582872.41	2182305.80	582872.41	2182305.80	-	0.1	-
48	582881.14	2182310.75	582881.14	2182310.75	-	0.1	-
34	583023.64	2182327.16	583023.64	2182327.16	-	0.1	-

2. Сведения о частях границ уточняемого земельного участка с кадастровым номером 53:23:7501603:8 :

Обозначение части границ		Горизонтальное проложение (S), м	Описание прохождения части границ	Сведения о согласовании местоположения границ (согласовано/спорное)
от т.	до т.			
1	2	3	4	5
34	35	74.24	-	-
35	36	89.24	-	-
36	14	29.84	-	-

2. Сведения о частях границ уточняемого земельного участка с кадастровым номером 53:23:7501603:8 :				
Обозначение части границ		Горизонтальное проложение (S), м	Описание прохождения части границ	Сведения о согласовании местоположения границ (согласовано/спорное)
от т.	до т.			
1	2	3	4	5
14	33	55.24	-	-
33	32	35.53	-	-
32	31	38.88	-	-
31	30	33.45	-	-
30	37	80.44	-	-
37	38	63.58	-	-
38	39	38.40	-	-
39	40	15.32	-	-
40	41	17.63	-	-
41	42	44.35	-	-
42	43	8.82	-	-
43	44	1.74	-	-
44	45	7.36	-	-
45	46	15.35	-	-
46	47	77.71	-	-
47	48	10.04	-	-
48	34	143.44	-	-
3. Сведения о характеристиках уточняемого земельного участка с кадастровым номером 53:23:7501603:8 :				
№ п/п	Наименование характеристики		Значение характеристики	
1	2		3	
1.	Адрес земельного участка		-	
1.1.	Сведения о местоположении земельного участка (при отсутствии адреса) в структурированном в соответствии с федеральной информационной адресной системой виде		-	
1.2.	Дополнительные сведения о местоположении земельного участка		-	
2.	Площадь земельного участка ± величина погрешности определения (вычисления) площади ($P \pm \Delta P$), м ²		33270 ± 64	
3.	Формула, примененная для расчета предельной допустимой погрешности определения площади земельного участка, с подставленными значениями и итоговые (вычисленные) значения (ΔP), м ²		$\Delta P = 3.5 * M_t * \sqrt{P} = 3.5 * 0,1 * \sqrt{33270} = 64$	
4.	Площадь земельного участка согласно сведениям Единого государственного реестра недвижимости ($P_{\text{кад}}$), м ²		33271	
5.	Оценка расхождения P и $P_{\text{кад}}$ ($P - P_{\text{кад}}$), м ²		1	
6.	Предельные минимальный и максимальный размеры земельного участка ($R_{\text{мин}}$ и $R_{\text{макс}}$), м ²		-	
7.	Кадастровый номер или иной государственный учетный номер (инвентарный) объекта недвижимости, расположенного на земельном участке		-	
8.	Вид (виды) разрешенного использования		-	
8.1.	Дополнительные сведения об использовании земельного участка		-	

3. Сведения о характеристиках уточняемого земельного участка с кадастровым номером 53:23:7501603:8 :

№ п/п	Наименование характеристики	Значение характеристики
1	2	3
9.	Сведения о земельных участках (землях общего пользования, территории общего пользования), посредством которых обеспечивается доступ	Земли общего пользования
10.	Иные сведения	-

4. Пояснения к сведениям об уточняемом земельном участке с кадастровым номером 53:23:7501603:8 :

1.	-
----	---

Сведения об уточняемых земельных участках, необходимые для исправления реестровых ошибок в сведениях о местоположении их границ

1. Сведения о характерных точках границ уточняемого земельного участка с кадастровым номером 53:23:7501603:10 :

Система координат МСК 53 (Зона-2)

Зона №2

Обозначение характерных точек границ	Координаты, м				Метод определения координат	Формулы, примененные для расчета средней квадратической погрешности определения координат характерных точек границ (Mt), с подставленными в такие формулы значениями и итоговые (вычисленные) значения Mt, м	Описание закрепления точки
	содержатся в Едином государственном реестре недвижимости		определены в результате выполнения комплексных кадастровых работ				
	X	Y	X	Y			
1	2	3	4	5	6	7	8
						-	
49	582561.03	2182426.43	582561.03	2182426.43	-	0.1	-
50	582557.54	2182429.11	582560.24	2182429.20	-	0.1	-
51	582515.19	2182424.06	582557.75	2182429.12	-	0.1	-
52	582517.36	2182403.06	582553.65	2182428.66	-	0.1	-
53	582520.27	2182373.31	582549.06	2182428.11	-	0.1	-
54	582522.43	2182352.46	582515.18	2182424.19	-	0.1	-
55	582525.83	2182352.66	582517.36	2182403.06	-	0.1	-
56	582550.18	2182354.32	582520.27	2182373.31	-	0.1	-
57	582570.56	2182355.45	582522.43	2182352.46	-	0.1	-
58	582603.14	2182356.88	582525.83	2182352.66	-	0.1	-
59	582599.88	2182377.15	582550.18	2182354.32	-	0.1	-
60	582595.36	2182404.88	582570.56	2182355.45	-	0.1	-
61	582591.44	2182429.68	582603.14	2182356.88	-	0.1	-
59	-	-	582599.88	2182377.15	-	0.1	-
60	-	-	582595.36	2182404.88	-	0.1	-
61	-	-	582591.44	2182429.68	-	0.1	-
49	582561.03	2182426.43	582561.03	2182426.43	-	0.1	-

2. Сведения о частях границ уточняемого земельного участка с кадастровым номером 53:23:7501603:10 :

Обозначение части границ		Горизонтальное проложение (S), м	Описание прохождения части границ	Сведения о согласовании местоположения границ (согласовано/спорное)
от т.	до т.			
1	2	3	4	5
49	50	2.88	-	-
50	51	2.49	-	-
51	52	4.13	-	-
52	53	4.62	-	-
53	54	34.11	-	-
54	55	21.24	-	-
55	56	29.89	-	-

2. Сведения о частях границ уточняемого земельного участка с кадастровым номером 53:23:7501603:10 :				
Обозначение части границ		Горизонтальное проложение (S), м	Описание прохождения части границ	Сведения о согласовании местоположения границ (согласовано/спорное)
от т.	до т.			
1	2	3	4	5
56	57	20.96	-	-
57	58	3.41	-	-
58	59	24.41	-	-
59	60	20.41	-	-
60	61	32.61	-	-
61	59	20.53	-	-
59	60	28.10	-	-
60	61	25.11	-	-
61	49	30.58	-	-
3. Сведения о характеристиках уточняемого земельного участка с кадастровым номером 53:23:7501603:10 :				
№ п/п	Наименование характеристики		Значение характеристики	
1	2		3	
1.	Адрес земельного участка		-	
1.1.	Сведения о местоположении земельного участка (при отсутствии адреса) в структурированном в соответствии с федеральной информационной адресной системой виде		-	
1.2.	Дополнительные сведения о местоположении земельного участка		-	
2.	Площадь земельного участка ± величина погрешности определения (вычисления) площади ($P \pm \Delta P$), м ²		5728 ± 26	
3.	Формула, примененная для расчета предельной допустимой погрешности определения площади земельного участка, с подставленными значениями и итоговые (вычисленные) значения (ΔP), м ²		$\Delta P = 3.5 * M_t * \sqrt{P} = 3.5 * 0,1 * \sqrt{5728} = 26$	
4.	Площадь земельного участка согласно сведениям Единого государственного реестра недвижимости (P _{кад}), м ²		5743	
5.	Оценка расхождения P и P _{кад} (P - P _{кад}), м ²		15	
6.	Предельные минимальный и максимальный размеры земельного участка (P _{мин} и P _{макс}), м ²		- -	
7.	Кадастровый номер или иной государственный учетный номер (инвентарный) объекта недвижимости, расположенного на земельном участке		-	
8.	Вид (виды) разрешенного использования		-	
8.1.	Дополнительные сведения об использовании земельного участка		-	
9.	Сведения о земельных участках (землях общего пользования, территории общего пользования), посредством которых обеспечивается доступ		Земли общего пользования	
10.	Иные сведения		-	
4. Пояснения к сведениям об уточняемом земельном участке с кадастровым номером 53:23:7501603:10 :				
1.	-			

Сведения об уточняемых земельных участках, необходимые для исправления реестровых ошибок в сведениях о местоположении их границ

1. Сведения о характерных точках границ уточняемого земельного участка с кадастровым номером 53:23:7501603:11 :

Система координат МСК 53 (Зона-2)					Зона №2		
Обозначение характерных точек границ	Координаты, м				Метод определения координат	Формулы, примененные для расчета средней квадратической погрешности определения координат характерных точек границ (Mt), с подставленными в такие формулы значениями и итоговые (вычисленные) значения Mt, м	Описание закрепления точки
	содержатся в Едином государственном реестре недвижимости		определены в результате выполнения комплексных кадастровых работ				
	X	Y	X	Y			
1	2	3	4	5	6	7	8
						-	
62	582509.59	2182448.73	582509.59	2182448.73	-	0.1	-
63	582548.37	2182452.35	582548.37	2182452.35	-	0.1	-
64	582546.01	2182480.91	582546.01	2182480.91	-	0.1	-
65	582524.77	2182478.99	582529.65	2182479.43	-	0.1	-
66	582505.44	2182477.15	582524.77	2182478.99	-	0.1	-
66	-	-	582505.44	2182477.15	-	0.1	-
62	582509.59	2182448.73	582509.59	2182448.73	-	0.1	-

2. Сведения о частях границ уточняемого земельного участка с кадастровым номером 53:23:7501603:11 :

Обозначение части границ		Горизонтальное положение (S), м	Описание прохождения части границ	Сведения о согласовании местоположения границ (согласовано/спорное)
от т.	до т.			
1	2	3	4	5
62	63	38.95	-	-
63	64	28.66	-	-
64	65	16.43	-	-
65	66	4.90	-	-
66	66	19.42	-	-
66	62	28.72	-	-

3. Сведения о характеристиках уточняемого земельного участка с кадастровым номером 53:23:7501603:11 :

№ п/п	Наименование характеристики	Значение характеристики
1	2	3
1.	Адрес земельного участка	-
1.1.	Сведения о местоположении земельного участка (при отсутствии адреса) в структурированном в соответствии с федеральной информационной адресной системой виде	-
1.2.	Дополнительные сведения о местоположении земельного участка	-
2.	Площадь земельного участка ± величина погрешности определения (вычисления) площади (P ± ΔP), м2	1143 ± 12

3. Сведения о характеристиках уточняемого земельного участка с кадастровым номером 53:23:7501603:11 :		
№ п/п	Наименование характеристики	Значение характеристики
1	2	3
3.	Формула, примененная для расчета предельной допустимой погрешности определения площади земельного участка, с подставленными значениями и итоговые (вычисленные) значения (ΔP), м ²	$\Delta P=3.5 \cdot M_t \cdot \sqrt{P}=3.5 \cdot 0,1 \cdot \sqrt{1143}=12$
4.	Площадь земельного участка согласно сведениям Единого государственного реестра недвижимости (Ркад), м ²	1148
5.	Оценка расхождения Р и Ркад (Р - Ркад), м ²	5
6.	Предельные минимальный и максимальный размеры земельного участка (Рмин и Рмакс), м ²	- -
7.	Кадастровый номер или иной государственный учетный номер (инвентарный) объекта недвижимости, расположенного на земельном участке	-
8.	Вид (виды) разрешенного использования	-
8.1.	Дополнительные сведения об использовании земельного участка	-
9.	Сведения о земельных участках (землях общего пользования, территории общего пользования), посредством которых обеспечивается доступ	Земли общего пользования
10.	Иные сведения	-
4. Пояснения к сведениям об уточняемом земельном участке с кадастровым номером 53:23:7501603:11 :		
1.	-	

Сведения об уточняемых земельных участках, необходимые для исправления реестровых ошибок в сведениях о местоположении их границ

1. Сведения о характерных точках границ уточняемого земельного участка с кадастровым номером 53:23:7501603:12 :

Система координат МСК 53 (Зона-2)					Зона №2		
Обозначение характерных точек границ	Координаты, м				Метод определения координат	Формулы, примененные для расчета средней квадратической погрешности определения координат характерных точек границ (Mt), с подставленными в такие формулы значениями и итоговые (вычисленные) значения Mt, м	Описание закрепления точки
	содержатся в Едином государственном реестре недвижимости		определены в результате выполнения комплексных кадастровых работ				
	X	Y	X	Y			
1	2	3	4	5	6	7	8
						-	
67	582529.66	2182479.39	582529.65	2182479.43	-	0.1	-
68	582528.63	2182488.38	582528.63	2182488.38	-	0.1	-
69	582515.75	2182487.75	582515.75	2182487.75	-	0.1	-
70	582515.30	2182496.99	582515.30	2182496.99	-	0.1	-
71	582504.24	2182496.14	582504.24	2182496.14	-	0.1	-
66	582505.44	2182477.15	582505.44	2182477.15	-	0.1	-
65	582524.77	2182478.99	582524.77	2182478.99	-	0.1	-
67	582529.66	2182479.39	582529.65	2182479.43	-	0.1	-

2. Сведения о частях границ уточняемого земельного участка с кадастровым номером 53:23:7501603:12 :

Обозначение части границ		Горизонтальное проложение (S), м	Описание прохождения части границ	Сведения о согласовании местоположения границ (согласовано/спорное)
от т.	до т.			
1	2	3	4	5
67	68	9.01	-	-
68	69	12.90	-	-
69	70	9.25	-	-
70	71	11.09	-	-
71	66	19.03	-	-
66	65	19.42	-	-
65	67	4.90	-	-

3. Сведения о характеристиках уточняемого земельного участка с кадастровым номером 53:23:7501603:12 :

№ п/п	Наименование характеристики	Значение характеристики
1	2	3
1.	Адрес земельного участка	-
1.1.	Сведения о местоположении земельного участка (при отсутствии адреса) в структурированном в соответствии с федеральной информационной адресной системой виде	-
1.2.	Дополнительные сведения о местоположении земельного участка	-

3. Сведения о характеристиках уточняемого земельного участка с кадастровым номером 53:23:7501603:12 :		
№ п/п	Наименование характеристики	Значение характеристики
1	2	3
2.	Площадь земельного участка ± величина погрешности определения (вычисления) площади ($P \pm \Delta P$), м ²	330 ± 6
3.	Формула, примененная для расчета предельной допустимой погрешности определения площади земельного участка, с подставленными значениями и итоговые (вычисленные) значения (ΔP), м ²	$\Delta P = 3.5 * M_t * \sqrt{P} = 3.5 * 0,1 * \sqrt{330} = 6$
4.	Площадь земельного участка согласно сведениям Единого государственного реестра недвижимости ($P_{\text{кад}}$), м ²	495
5.	Оценка расхождения P и $P_{\text{кад}}$ ($P - P_{\text{кад}}$), м ²	165
6.	Предельные минимальный и максимальный размеры земельного участка ($P_{\text{мин}}$ и $P_{\text{макс}}$), м ²	- -
7.	Кадастровый номер или иной государственный учетный номер (инвентарный) объекта недвижимости, расположенного на земельном участке	-
8.	Вид (виды) разрешенного использования	-
8.1.	Дополнительные сведения об использовании земельного участка	-
9.	Сведения о земельных участках (землях общего пользования, территории общего пользования), посредством которых обеспечивается доступ	Земли общего пользования
10.	Иные сведения	-
4. Пояснения к сведениям об уточняемом земельном участке с кадастровым номером 53:23:7501603:12 :		
1.	-	

Сведения об уточняемых земельных участках, необходимые для исправления реестровых ошибок в сведениях о местоположении их границ

1. Сведения о характерных точках границ уточняемого земельного участка с кадастровым номером 53:23:7501603:37 :

Система координат МСК 53 (Зона-2)					Зона №2		
Обозначение характерных точек границ	Координаты, м				Метод определения координат	Формулы, примененные для расчета средней квадратической погрешности определения координат характерных точек границ (Mt), с подставленными в такие формулы значениями и итоговые (вычисленные) значения Mt, м	Описание закрепления точки
	содержатся в Едином государственном реестре недвижимости		определены в результате выполнения комплексных кадастровых работ				
	X	Y	X	Y			
1	2	3	4	5	6	7	8
						-	
107	582622.82	2182227.38	582622.82	2182227.38	-	0.1	-
108	582600.89	2182241.50	582600.89	2182241.50	-	0.1	-
109	582589.79	2182224.79	582589.79	2182224.79	-	0.1	-
110	582590.11	2182221.62	582590.11	2182221.62	-	0.1	-
111	582610.33	2182208.04	582610.33	2182208.04	-	0.1	-
107	582622.82	2182227.38	582622.82	2182227.38	-	0.1	-

2. Сведения о частях границ уточняемого земельного участка с кадастровым номером 53:23:7501603:37 :

Обозначение части границ		Горизонтальное проложение (S), м	Описание прохождения части границ	Сведения о согласовании местоположения границ (согласовано/спорное)
от т.	до т.			
1	2	3	4	5
107	108	26.08	-	-
108	109	20.06	-	-
109	110	3.19	-	-
110	111	24.36	-	-
111	107	23.02	-	-

3. Сведения о характеристиках уточняемого земельного участка с кадастровым номером 53:23:7501603:37 :

№ п/п	Наименование характеристики	Значение характеристики
1	2	3
1.	Адрес земельного участка	-
1.1.	Сведения о местоположении земельного участка (при отсутствии адреса) в структурированном в соответствии с федеральной информационной адресной системой виде	-
1.2.	Дополнительные сведения о местоположении земельного участка	-
2.	Площадь земельного участка ± величина погрешности определения (вычисления) площади ($P \pm \Delta P$), м ²	595 ± 9
3.	Формула, примененная для расчета предельной допустимой погрешности определения площади земельного участка, с подставленными значениями и итоговые (вычисленные) значения (ΔP), м ²	$\Delta P = 3.5 * Mt * \sqrt{P} = 3.5 * 0,1 * \sqrt{595} = 9$

3. Сведения о характеристиках уточняемого земельного участка с кадастровым номером 53:23:7501603:37 :

№ п/п	Наименование характеристики	Значение характеристики
1	2	3
4.	Площадь земельного участка согласно сведениям Единого государственного реестра недвижимости (Ркад), м2	593
5.	Оценка расхождения Р и Ркад (Р - Ркад), м2	2
6.	Предельные минимальный и максимальный размеры земельного участка (Рмин и Рмакс), м2	- -
7.	Кадастровый номер или иной государственный учетный номер (инвентарный) объекта недвижимости, расположенного на земельном участке	-
8.	Вид (виды) разрешенного использования	-
8.1.	Дополнительные сведения об использовании земельного участка	-
9.	Сведения о земельных участках (землях общего пользования, территории общего пользования), посредством которых обеспечивается доступ	Земли общего пользования
10.	Иные сведения	-

4. Пояснения к сведениям об уточняемом земельном участке с кадастровым номером 53:23:7501603:37 :

1. -

Сведения об уточняемых земельных участках, необходимые для исправления реестровых ошибок в сведениях о местоположении их границ

1. Сведения о характерных точках границ уточняемого земельного участка с кадастровым номером 53:23:7501603:41 :

Система координат МСК 53 (Зона-2)					Зона №2		
Обозначение характерных точек границ	Координаты, м				Метод определения координат	Формулы, примененные для расчета средней квадратической погрешности определения координат характерных точек границ (Mt), с подставленными значениями и итоговые (вычисленные) значения Mt, м	Описание закрепления точки
	содержатся в Едином государственном реестре недвижимости		определены в результате выполнения комплексных кадастровых работ				
	X	Y	X	Y			
1	2	3	4	5	6	7	8
						-	
114	582637.37	2182302.05	582637.37	2182302.05	-	0.1	-
116	582633.69	2182323.66	582633.69	2182323.66	-	0.1	Закрепление отсутствует
117	582607.61	2182322.18	582607.61	2182322.18	-	0.1	-
115	582610.12	2182297.78	582610.12	2182297.78	-	0.1	-
114	582637.37	2182302.05	582637.37	2182302.05	-	0.1	-

2. Сведения о частях границ уточняемого земельного участка с кадастровым номером 53:23:7501603:41 :

Обозначение части границ		Горизонтальное проложение (S), м	Описание прохождения части границ	Сведения о согласовании местоположения границ (согласовано/спорное)
от т.	до т.			
1	2	3	4	5
114	116	21.92	-	-
116	117	26.12	-	-
117	115	24.53	-	-
115	114	27.58	-	-

3. Сведения о характеристиках уточняемого земельного участка с кадастровым номером 53:23:7501603:41 :

№ п/п	Наименование характеристики	Значение характеристики
1	2	3
1.	Адрес земельного участка	-
1.1.	Сведения о местоположении земельного участка (при отсутствии адреса) в структурированном в соответствии с федеральной информационной адресной системой виде	-
1.2.	Дополнительные сведения о местоположении земельного участка	-
2.	Площадь земельного участка ± величина погрешности определения (вычисления) площади (P ± ΔP), м ²	622 ± 9
3.	Формула, примененная для расчета предельной допустимой погрешности определения площади земельного участка, с подставленными значениями и итоговые (вычисленные) значения (ΔP), м ²	$\Delta P = 3.5 * Mt * \sqrt{P} = 3.5 * 0,1 * \sqrt{622} = 9$
4.	Площадь земельного участка согласно сведениям Единого государственного реестра недвижимости (P _{кад}), м ²	628

3. Сведения о характеристиках уточняемого земельного участка с кадастровым номером 53:23:7501603:41 :

№ п/п	Наименование характеристики	Значение характеристики
1	2	3
5.	Оценка расхождения Р и Ркад (Р - Ркад), м2	6
6.	Предельные минимальный и максимальный размеры земельного участка (Рмин и Рмакс), м2	- -
7.	Кадастровый номер или иной государственный учетный номер (инвентарный) объекта недвижимости, расположенного на земельном участке	-
8.	Вид (виды) разрешенного использования	-
8.1.	Дополнительные сведения об использовании земельного участка	-
9.	Сведения о земельных участках (землях общего пользования, территории общего пользования), посредством которых обеспечивается доступ	Земли общего пользования
10.	Иные сведения	-

4. Пояснения к сведениям об уточняемом земельном участке с кадастровым номером 53:23:7501603:41 :

1.	-
----	---

Сведения об уточняемых земельных участках, необходимые для исправления реестровых ошибок в сведениях о местоположении их границ

1. Сведения о характерных точках границ уточняемого земельного участка с кадастровым номером 53:23:7501603:43 :

Система координат МСК 53 (Зона-2)					Зона №2		
Обозначение характерных точек границ	Координаты, м				Метод определения координат	Формулы, примененные для расчета средней квадратической погрешности определения координат характерных точек границ (Mt), с подставленными в такие формулы значениями и итоговые (вычисленные) значения Mt, м	Описание закрепления точки
	содержатся в Едином государственном реестре недвижимости		определены в результате выполнения комплексных кадастровых работ				
	X	Y	X	Y			
1	2	3	4	5	6	7	8
						-	
112	582612.59	2182274.07	582612.59	2182274.07	-	0.1	-
115	582610.12	2182297.78	582610.12	2182297.78	-	0.1	-
123	582583.93	2182296.82	582583.93	2182296.82	-	0.1	-
124	582578.44	2182296.61	582578.44	2182296.61	-	0.1	-
125	582580.42	2182272.51	582580.42	2182272.51	-	0.1	-
374	-	-	582585.74	2182272.79	-	0.1	-
119	582589.62	2182273.00	582589.62	2182273.00	-	0.1	-
112	582612.59	2182274.07	582612.59	2182274.07	-	0.1	-

2. Сведения о частях границ уточняемого земельного участка с кадастровым номером 53:23:7501603:43 :

Обозначение части границ		Горизонтальное проложение (S), м	Описание прохождения части границ	Сведения о согласовании местоположения границ (согласовано/спорное)
от т.	до т.			
1	2	3	4	5
112	115	23.84	-	-
115	123	26.21	-	-
123	124	5.49	-	-
124	125	24.18	-	-
125	374	5.33	-	-
374	119	3.89	-	-
119	112	22.99	-	-

3. Сведения о характеристиках уточняемого земельного участка с кадастровым номером 53:23:7501603:43 :

№ п/п	Наименование характеристики	Значение характеристики
1	2	3
1.	Адрес земельного участка	-
1.1.	Сведения о местоположении земельного участка (при отсутствии адреса) в структурированном в соответствии с федеральной информационной адресной системой виде	-
1.2.	Дополнительные сведения о местоположении земельного участка	-

3. Сведения о характеристиках уточняемого земельного участка с кадастровым номером 53:23:7501603:43 :		
№ п/п	Наименование характеристики	Значение характеристики
1	2	3
2.	Площадь земельного участка ± величина погрешности определения (вычисления) площади ($P \pm \Delta P$), м2	766 ± 10
3.	Формула, примененная для расчета предельной допустимой погрешности определения площади земельного участка, с подставленными значениями и итоговые (вычисленные) значения (ΔP), м2	$\Delta P = 3.5 * M_t * \sqrt{P} = 3.5 * 0,1 * \sqrt{766} = 10$
4.	Площадь земельного участка согласно сведениям Единого государственного реестра недвижимости ($P_{\text{кад}}$), м2	766
5.	Оценка расхождения P и $P_{\text{кад}}$ ($P - P_{\text{кад}}$), м2	-
6.	Предельные минимальный и максимальный размеры земельного участка ($P_{\text{мин}}$ и $P_{\text{макс}}$), м2	- -
7.	Кадастровый номер или иной государственный учетный номер (инвентарный) объекта недвижимости, расположенного на земельном участке	-
8.	Вид (виды) разрешенного использования	-
8.1.	Дополнительные сведения об использовании земельного участка	-
9.	Сведения о земельных участках (землях общего пользования, территории общего пользования), посредством которых обеспечивается доступ	Земли общего пользования
10.	Иные сведения	-
4. Пояснения к сведениям об уточняемом земельном участке с кадастровым номером 53:23:7501603:43 :		
1.	-	

Сведения об уточняемых земельных участках, необходимые для исправления реестровых ошибок в сведениях о местоположении их границ

1. Сведения о характерных точках границ уточняемого земельного участка с кадастровым номером 53:23:7501603:47 :

Система координат МСК 53 (Зона-2)					Зона №2		
Обозначение характерных точек границ	Координаты, м				Метод определения координат	Формулы, примененные для расчета средней квадратической погрешности определения координат характерных точек границ (Mt), с подставленными в такие формулы значениями и итоговые (вычисленные) значения Mt, м	Описание закрепления точки
	содержатся в Едином государственном реестре недвижимости		определены в результате выполнения комплексных кадастровых работ				
	X	Y	X	Y			
1	2	3	4	5	6	7	8
						-	
129	582554.65	2182295.82	582554.65	2182295.82	-	0.1	-
130	582529.56	2182294.88	582529.22	2182294.86	-	0.1	-
131	582531.48	2182270.09	582531.05	2182270.03	-	0.1	-
132	582555.95	2182271.30	582555.95	2182271.30	-	0.1	-
129	582554.65	2182295.82	582554.65	2182295.82	-	0.1	-

2. Сведения о частях границ уточняемого земельного участка с кадастровым номером 53:23:7501603:47 :

Обозначение части границ		Горизонтальное проложение (S), м	Описание прохождения части границ	Сведения о согласовании местоположения границ (согласовано/спорное)
от т.	до т.			
1	2	3	4	5
129	130	25.45	-	-
130	131	24.90	-	-
131	132	24.93	-	-
132	129	24.55	-	-

3. Сведения о характеристиках уточняемого земельного участка с кадастровым номером 53:23:7501603:47 :

№ п/п	Наименование характеристики	Значение характеристики
1	2	3
1.	Адрес земельного участка	-
1.1.	Сведения о местоположении земельного участка (при отсутствии адреса) в структурированном в соответствии с федеральной информационной адресной системой виде	-
1.2.	Дополнительные сведения о местоположении земельного участка	-
2.	Площадь земельного участка ± величина погрешности определения (вычисления) площади ($P \pm \Delta P$), м ²	623 ± 9
3.	Формула, примененная для расчета предельной допустимой погрешности определения площади земельного участка, с подставленными значениями и итоговые (вычисленные) значения (ΔP), м ²	$\Delta P = 3.5 * M_t * \sqrt{P} = 3.5 * 0.1 * \sqrt{623} = 9$
4.	Площадь земельного участка согласно сведениям Единого государственного реестра недвижимости (P _{кад}), м ²	620
5.	Оценка расхождения P и P _{кад} (P - P _{кад}), м ²	3

3. Сведения о характеристиках уточняемого земельного участка с кадастровым номером 53:23:7501603:47 :

№ п/п	Наименование характеристики	Значение характеристики
1	2	3
6.	Предельные минимальный и максимальный размеры земельного участка (Рмин и Рмакс), м2	- -
7.	Кадастровый номер или иной государственный учетный номер (инвентарный) объекта недвижимости, расположенного на земельном участке	-
8.	Вид (виды) разрешенного использования	-
8.1.	Дополнительные сведения об использовании земельного участка	-
9.	Сведения о земельных участках (землях общего пользования, территории общего пользования), посредством которых обеспечивается доступ	Земли общего пользования
10.	Иные сведения	-

4. Пояснения к сведениям об уточняемом земельном участке с кадастровым номером 53:23:7501603:47 :

1.	-
----	---

Сведения об уточняемых земельных участках, необходимые для исправления реестровых ошибок в сведениях о местоположении их границ

1. Сведения о характерных точках границ уточняемого земельного участка с кадастровым номером 53:23:7501603:50 :

Система координат МСК 53 (Зона-2)					Зона №2		
Обозначение характерных точек границ	Координаты, м				Метод определения координат	Формулы, примененные для расчета средней квадратической погрешности определения координат характерных точек границ (Mt), с подставленными в такие формулы значениями и итоговые (вычисленные) значения Mt, м	Описание закрепления точки
	содержатся в Едином государственном реестре недвижимости		определены в результате выполнения комплексных кадастровых работ				
	X	Y	X	Y			
1	2	3	4	5	6	7	8
						-	
136	582581.01	2182234.85	582581.01	2182234.85	-	0.1	-
135	582560.04	2182233.78	582560.04	2182233.78	-	0.1	-
138	582561.21	2182218.12	582561.21	2182218.12	-	0.1	-
139	582562.87	2182194.99	582562.87	2182194.99	-	0.1	-
140	582569.36	2182195.31	582569.36	2182195.31	-	0.1	-
141	582570.69	2182197.48	582570.69	2182197.48	-	0.1	-
142	582582.62	2182215.88	582582.62	2182215.88	-	0.1	-
375	-	-	582582.56	2182216.59	-	0.1	-
136	582581.01	2182234.85	582581.01	2182234.85	-	0.1	-

2. Сведения о частях границ уточняемого земельного участка с кадастровым номером 53:23:7501603:50 :

Обозначение части границ		Горизонтальное проложение (S), м	Описание прохождения части границ	Сведения о согласовании местоположения границ (согласовано/спорное)
от т.	до т.			
1	2	3	4	5
136	135	21.00	-	-
135	138	15.70	-	-
138	139	23.19	-	-
139	140	6.50	-	-
140	141	2.55	-	-
141	142	21.93	-	-
142	375	0.71	-	-
375	136	18.33	-	-

3. Сведения о характеристиках уточняемого земельного участка с кадастровым номером 53:23:7501603:50 :

№ п/п	Наименование характеристики	Значение характеристики
1	2	3
1.	Адрес земельного участка	-
1.1.	Сведения о местоположении земельного участка (при отсутствии адреса) в структурированном в соответствии с федеральной информационной адресной системой виде	-

3. Сведения о характеристиках уточняемого земельного участка с кадастровым номером 53:23:7501603:50 :		
№ п/п	Наименование характеристики	Значение характеристики
1	2	3
1.2.	Дополнительные сведения о местоположении земельного участка	-
2.	Площадь земельного участка ± величина погрешности определения (вычисления) площади ($P \pm \Delta P$), м ²	676 ± 9
3.	Формула, примененная для расчета предельной допустимой погрешности определения площади земельного участка, с подставленными значениями и итоговые (вычисленные) значения (ΔP), м ²	$\Delta P = 3.5 * M_t * \sqrt{P} = 3.5 * 0,1 * \sqrt{676} = 9$
4.	Площадь земельного участка согласно сведениям Единого государственного реестра недвижимости ($P_{\text{кад}}$), м ²	677
5.	Оценка расхождения P и $P_{\text{кад}}$ ($P - P_{\text{кад}}$), м ²	1
6.	Предельные минимальный и максимальный размеры земельного участка ($R_{\text{мин}}$ и $R_{\text{макс}}$), м ²	- -
7.	Кадастровый номер или иной государственный учетный номер (инвентарный) объекта недвижимости, расположенного на земельном участке	-
8.	Вид (виды) разрешенного использования	-
8.1.	Дополнительные сведения об использовании земельного участка	-
9.	Сведения о земельных участках (землях общего пользования, территории общего пользования), посредством которых обеспечивается доступ	Земли общего пользования
10.	Иные сведения	-
4. Пояснения к сведениям об уточняемом земельном участке с кадастровым номером 53:23:7501603:50 :		
1.	-	

Сведения об уточняемых земельных участках, необходимые для исправления реестровых ошибок в сведениях о местоположении их границ

1. Сведения о характерных точках границ уточняемого земельного участка с кадастровым номером 53:23:7501603:59 :

Система координат МСК 53 (Зона-2)					Зона №2		
Обозначение характерных точек границ	Координаты, м				Метод определения координат	Формулы, примененные для расчета средней квадратической погрешности определения координат характерных точек границ (Mt), с подставленными в такие формулы значениями и итоговые (вычисленные) значения Mt, м	Описание закрепления точки
	содержатся в Едином государственном реестре недвижимости		определены в результате выполнения комплексных кадастровых работ				
	X	Y	X	Y			
1	2	3	4	5	6	7	8
						-	
134	582559.57	2182241.11	582559.57	2182241.11	-	0.1	-
149	582558.33	2182263.58	582558.34	2182263.58	-	0.1	-
150	582531.56	2182262.29	582531.56	2182262.29	-	0.1	-
147	582533.24	2182238.85	582533.24	2182238.85	-	0.1	-
134	582559.57	2182241.11	582559.57	2182241.11	-	0.1	-

2. Сведения о частях границ уточняемого земельного участка с кадастровым номером 53:23:7501603:59 :

Обозначение части границ		Горизонтальное проложение (S), м	Описание прохождения части границ	Сведения о согласовании местоположения границ (согласовано/спорное)
от т.	до т.			
1	2	3	4	5
134	149	22.50	-	-
149	150	26.81	-	-
150	147	23.50	-	-
147	134	26.43	-	-

3. Сведения о характеристиках уточняемого земельного участка с кадастровым номером 53:23:7501603:59 :

№ п/п	Наименование характеристики	Значение характеристики
1	2	3
1.	Адрес земельного участка	-
1.1.	Сведения о местоположении земельного участка (при отсутствии адреса) в структурированном в соответствии с федеральной информационной адресной системой виде	-
1.2.	Дополнительные сведения о местоположении земельного участка	-
2.	Площадь земельного участка ± величина погрешности определения (вычисления) площади ($P \pm \Delta P$), м ²	612 ± 9
3.	Формула, примененная для расчета предельной допустимой погрешности определения площади земельного участка, с подставленными значениями и итоговые (вычисленные) значения (ΔP), м ²	$\Delta P = 3.5 * Mt * \sqrt{P} = 3.5 * 0,1 * \sqrt{612} = 9$
4.	Площадь земельного участка согласно сведениям Единого государственного реестра недвижимости (Ркад), м ²	613
5.	Оценка расхождения Р и Ркад ($P - P_{кад}$), м ²	1

3. Сведения о характеристиках уточняемого земельного участка с кадастровым номером 53:23:7501603:59 :

№ п/п	Наименование характеристики	Значение характеристики
1	2	3
6.	Предельные минимальный и максимальный размеры земельного участка (Рмин и Рмакс), м2	- -
7.	Кадастровый номер или иной государственный учетный номер (инвентарный) объекта недвижимости, расположенного на земельном участке	-
8.	Вид (виды) разрешенного использования	-
8.1.	Дополнительные сведения об использовании земельного участка	-
9.	Сведения о земельных участках (землях общего пользования, территории общего пользования), посредством которых обеспечивается доступ	Земли общего пользования
10.	Иные сведения	-

4. Пояснения к сведениям об уточняемом земельном участке с кадастровым номером 53:23:7501603:59 :

1.	-
----	---

Сведения об уточняемых земельных участках, необходимые для исправления реестровых ошибок в сведениях о местоположении их границ

1. Сведения о характерных точках границ уточняемого земельного участка с кадастровым номером 53:23:7501603:61 :

Система координат МСК 53 (Зона-2)					Зона №2		
Обозначение характерных точек границ	Координаты, м				Метод определения координат	Формулы, примененные для расчета средней квадратической погрешности определения координат характерных точек границ (Mt), с подставленными в такие формулы значениями и итоговые (вычисленные) значения Mt, м	Описание закрепления точки
	содержатся в Едином государственном реестре недвижимости		определены в результате выполнения комплексных кадастровых работ				
	X	Y	X	Y			
1	2	3	4	5	6	7	8
						-	
57	582570.56	2182355.45	582570.56	2182355.45	-	0.1	-
151	582571.98	2182330.48	582572.01	2182329.96	-	0.2	-
152	582604.22	2182332.41	582604.26	2182331.91	-	0.2	-
58	582603.14	2182356.88	582603.14	2182356.88	-	0.1	-
57	582570.56	2182355.45	582570.56	2182355.45	-	0.1	-

2. Сведения о частях границ уточняемого земельного участка с кадастровым номером 53:23:7501603:61 :

Обозначение части границ		Горизонтальное проложение (S), м	Описание прохождения части границ	Сведения о согласовании местоположения границ (согласовано/спорное)
от т.	до т.			
1	2	3	4	5
57	151	25.53	-	-
151	152	32.31	-	-
152	58	25.00	-	-
58	57	32.61	-	-

3. Сведения о характеристиках уточняемого земельного участка с кадастровым номером 53:23:7501603:61 :

№ п/п	Наименование характеристики	Значение характеристики
1	2	3
1.	Адрес земельного участка	-
1.1.	Сведения о местоположении земельного участка (при отсутствии адреса) в структурированном в соответствии с федеральной информационной адресной системой виде	-
1.2.	Дополнительные сведения о местоположении земельного участка	-
2.	Площадь земельного участка ± величина погрешности определения (вычисления) площади ($P \pm \Delta P$), м ²	820 ± 10
3.	Формула, примененная для расчета предельной допустимой погрешности определения площади земельного участка, с подставленными значениями и итоговые (вычисленные) значения (ΔP), м ²	$\Delta P = 3.5 * Mt * \sqrt{P} = 3.5 * 0,1 * \sqrt{820} = 10$
4.	Площадь земельного участка согласно сведениям Единого государственного реестра недвижимости (P _{кад}), м ²	823
5.	Оценка расхождения P и P _{кад} (P - P _{кад}), м ²	3

3. Сведения о характеристиках уточняемого земельного участка с кадастровым номером 53:23:7501603:61 :

№ п/п	Наименование характеристики	Значение характеристики
1	2	3
6.	Предельные минимальный и максимальный размеры земельного участка (Рмин и Рмакс), м2	- -
7.	Кадастровый номер или иной государственный учетный номер (инвентарный) объекта недвижимости, расположенного на земельном участке	-
8.	Вид (виды) разрешенного использования	-
8.1.	Дополнительные сведения об использовании земельного участка	-
9.	Сведения о земельных участках (землях общего пользования, территории общего пользования), посредством которых обеспечивается доступ	Земли общего пользования
10.	Иные сведения	-

4. Пояснения к сведениям об уточняемом земельном участке с кадастровым номером 53:23:7501603:61 :

1.	-
----	---

Сведения об уточняемых земельных участках, необходимые для исправления реестровых ошибок в сведениях о местоположении их границ

1. Сведения о характерных точках границ уточняемого земельного участка с кадастровым номером 53:23:7501603:90 :

Система координат МСК 53 (Зона-2)

Зона №2

Обозначение характерных точек границ	Координаты, м				Метод определения координат	Формулы, примененные для расчета средней квадратической погрешности определения координат характерных точек границ (Mt), с подставленными в такие формулы значениями и итоговые (вычисленные) значения Mt, м	Описание закрепления точки
	содержатся в Едином государственном реестре недвижимости		определены в результате выполнения комплексных кадастровых работ				
	X	Y	X	Y			
1	2	3	4	5	6	7	8
						-	
168	582504.99	2182092.79	582504.99	2182092.79	-	0.2	-
169	582525.91	2182079.24	582525.91	2182079.24	-	-	-
170	582527.24	2182078.32	582527.24	2182078.32	-	0.1	-
171	582536.76	2182095.08	582536.76	2182095.08	-	0.1	Закрепление отсутствует
172	582523.32	2182116.89	582523.32	2182116.89	-	0.2	-
173	582501.52	2182108.29	582501.52	2182108.29	-	0.2	-
174	582504.61	2182105.97	582504.61	2182105.97	-	0.2	-
168	582504.99	2182092.79	582504.99	2182092.79	-	0.2	-

2. Сведения о частях границ уточняемого земельного участка с кадастровым номером 53:23:7501603:90 :

Обозначение части границ		Горизонтальное положение (S), м	Описание прохождения части границ	Сведения о согласовании местоположения границ (согласовано/спорное)
от т.	до т.			
1	2	3	4	5
168	169	24.92	-	-
169	170	1.62	-	-
170	171	19.28	-	-
171	172	25.62	-	-
172	173	23.44	-	-
173	174	3.86	-	-
174	168	13.19	-	-

3. Сведения о характеристиках уточняемого земельного участка с кадастровым номером 53:23:7501603:90 :

№ п/п	Наименование характеристики	Значение характеристики
1	2	3
1.	Адрес земельного участка	-
1.1.	Сведения о местоположении земельного участка (при отсутствии адреса) в структурированном в соответствии с федеральной информационной адресной системой виде	-
1.2.	Дополнительные сведения о местоположении земельного участка	-

3. Сведения о характеристиках уточняемого земельного участка с кадастровым номером 53:23:7501603:90 :		
№ п/п	Наименование характеристики	Значение характеристики
1	2	3
2.	Площадь земельного участка ± величина погрешности определения (вычисления) площади ($P \pm \Delta P$), м ²	781 ± 10
3.	Формула, примененная для расчета предельной допустимой погрешности определения площади земельного участка, с подставленными значениями и итоговые (вычисленные) значения (ΔP), м ²	$\Delta P = 3.5 * M_t * \sqrt{P} = 3.5 * 0,1 * \sqrt{781} = 10$
4.	Площадь земельного участка согласно сведениям Единого государственного реестра недвижимости ($P_{\text{кад}}$), м ²	623
5.	Оценка расхождения P и $P_{\text{кад}}$ ($P - P_{\text{кад}}$), м ²	158
6.	Предельные минимальный и максимальный размеры земельного участка ($P_{\text{мин}}$ и $P_{\text{макс}}$), м ²	- -
7.	Кадастровый номер или иной государственный учетный номер (инвентарный) объекта недвижимости, расположенного на земельном участке	-
8.	Вид (виды) разрешенного использования	-
8.1.	Дополнительные сведения об использовании земельного участка	-
9.	Сведения о земельных участках (землях общего пользования, территории общего пользования), посредством которых обеспечивается доступ	Земли общего пользования
10.	Иные сведения	-
4. Пояснения к сведениям об уточняемом земельном участке с кадастровым номером 53:23:7501603:90 :		
1.	-	

Сведения об уточняемых земельных участках, необходимые для исправления реестровых ошибок в сведениях о местоположении их границ

1. Сведения о характерных точках границ уточняемого земельного участка с кадастровым номером 53:23:7501603:92 :

Система координат МСК 53 (Зона-2)					Зона №2		
Обозначение характерных точек границ	Координаты, м				Метод определения координат	Формулы, примененные для расчета средней квадратической погрешности определения координат характерных точек границ (Mt), с подставленными в такие формулы значениями и итоговые (вычисленные) значения Mt, м	Описание закрепления точки
	содержатся в Едином государственном реестре недвижимости		определены в результате выполнения комплексных кадастровых работ				
	X	Y	X	Y			
1	2	3	4	5	6	7	8
						-	
175	582517.64	2182143.37	582517.64	2182143.37	-	0.1	-
176	582508.37	2182166.61	582508.20	2182167.12	-	0.1	-
177	582485.19	2182157.49	582485.02	2182157.97	-	0.1	-
178	582494.56	2182134.26	582494.56	2182134.26	-	0.1	-
175	582517.64	2182143.37	582517.64	2182143.37	-	0.1	-

2. Сведения о частях границ уточняемого земельного участка с кадастровым номером 53:23:7501603:92 :

Обозначение части границ		Горизонтальное проложение (S), м	Описание прохождения части границ	Сведения о согласовании местоположения границ (согласовано/спорное)
от т.	до т.			
1	2	3	4	5
175	176	25.56	-	-
176	177	24.92	-	-
177	178	25.56	-	-
178	175	24.81	-	-

3. Сведения о характеристиках уточняемого земельного участка с кадастровым номером 53:23:7501603:92 :

№ п/п	Наименование характеристики	Значение характеристики
1	2	3
1.	Адрес земельного участка	-
1.1.	Сведения о местоположении земельного участка (при отсутствии адреса) в структурированном в соответствии с федеральной информационной адресной системой виде	-
1.2.	Дополнительные сведения о местоположении земельного участка	-
2.	Площадь земельного участка ± величина погрешности определения (вычисления) площади ($P \pm \Delta P$), м ²	636 ± 9
3.	Формула, примененная для расчета предельной допустимой погрешности определения площади земельного участка, с подставленными значениями и итоговые (вычисленные) значения (ΔP), м ²	$\Delta P = 3.5 * Mt * \sqrt{P} = 3.5 * 0.1 * \sqrt{636} = 9$
4.	Площадь земельного участка согласно сведениям Единого государственного реестра недвижимости ($P_{\text{кад}}$), м ²	622
5.	Оценка расхождения P и $P_{\text{кад}}$ ($P - P_{\text{кад}}$), м ²	14

3. Сведения о характеристиках уточняемого земельного участка с кадастровым номером 53:23:7501603:92 :

№ п/п	Наименование характеристики	Значение характеристики
1	2	3
6.	Предельные минимальный и максимальный размеры земельного участка (Рмин и Рмакс), м2	- -
7.	Кадастровый номер или иной государственный учетный номер (инвентарный) объекта недвижимости, расположенного на земельном участке	-
8.	Вид (виды) разрешенного использования	-
8.1.	Дополнительные сведения об использовании земельного участка	-
9.	Сведения о земельных участках (землях общего пользования, территории общего пользования), посредством которых обеспечивается доступ	Земли общего пользования
10.	Иные сведения	-

4. Пояснения к сведениям об уточняемом земельном участке с кадастровым номером 53:23:7501603:92 :

1.	-
----	---

Сведения об уточняемых земельных участках, необходимые для исправления реестровых ошибок в сведениях о местоположении их границ

1. Сведения о характерных точках границ уточняемого земельного участка с кадастровым номером 53:23:7501603:100 :

Система координат МСК 53 (Зона-2)					Зона №2		
Обозначение характерных точек границ	Координаты, м				Метод определения координат	Формулы, примененные для расчета средней квадратической погрешности определения координат характерных точек границ (Mt), с подставленными в такие формулы значениями и итоговые (вычисленные) значения Mt, м	Описание закрепления точки
	содержатся в Едином государственном реестре недвижимости		определены в результате выполнения комплексных кадастровых работ				
	X	Y	X	Y			
1	2	3	4	5	6	7	8
						-	
196	582465.04	2182031.14	582465.04	2182031.14	-	0.1	-
197	582478.58	2182051.95	582478.58	2182051.95	-	0.1	-
191	582482.18	2182057.46	582482.18	2182057.46	-	0.1	-
195	582469.69	2182092.17	582469.69	2182092.17	-	0.1	-
198	582450.18	2182084.10	582450.27	2182084.11	-	0.1	-
199	582454.11	2182056.04	582454.11	2182056.04	-	0.1	-
200	582457.37	2182032.74	582457.37	2182032.74	-	0.1	-
196	582465.04	2182031.14	582465.04	2182031.14	-	0.1	-

2. Сведения о частях границ уточняемого земельного участка с кадастровым номером 53:23:7501603:100 :

Обозначение части границ		Горизонтальное проложение (S), м	Описание прохождения части границ	Сведения о согласовании местоположения границ (согласовано/спорное)
от т.	до т.			
1	2	3	4	5
196	197	24.83	-	-
197	191	6.58	-	-
191	195	36.89	-	-
195	198	21.03	-	-
198	199	28.33	-	-
199	200	23.53	-	-
200	196	7.84	-	-

3. Сведения о характеристиках уточняемого земельного участка с кадастровым номером 53:23:7501603:100 :

№ п/п	Наименование характеристики	Значение характеристики
1	2	3
1.	Адрес земельного участка	-
1.1.	Сведения о местоположении земельного участка (при отсутствии адреса) в структурированном в соответствии с федеральной информационной адресной системой виде	-
1.2.	Дополнительные сведения о местоположении земельного участка	-

3. Сведения о характеристиках уточняемого земельного участка с кадастровым номером 53:23:7501603:100 :		
№ п/п	Наименование характеристики	Значение характеристики
1	2	3
2.	Площадь земельного участка ± величина погрешности определения (вычисления) площади ($P \pm \Delta P$), м ²	1228 ± 12
3.	Формула, примененная для расчета предельной допустимой погрешности определения площади земельного участка, с подставленными значениями и итоговые (вычисленные) значения (ΔP), м ²	$\Delta P = 3.5 * M_t * \sqrt{P} = 3.5 * 0,1 * \sqrt{1228} = 12$
4.	Площадь земельного участка согласно сведениям Единого государственного реестра недвижимости ($P_{\text{кад}}$), м ²	1233
5.	Оценка расхождения P и $P_{\text{кад}}$ ($P - P_{\text{кад}}$), м ²	5
6.	Предельные минимальный и максимальный размеры земельного участка ($P_{\text{мин}}$ и $P_{\text{макс}}$), м ²	- -
7.	Кадастровый номер или иной государственный учетный номер (инвентарный) объекта недвижимости, расположенного на земельном участке	-
8.	Вид (виды) разрешенного использования	-
8.1.	Дополнительные сведения об использовании земельного участка	-
9.	Сведения о земельных участках (землях общего пользования, территории общего пользования), посредством которых обеспечивается доступ	Земли общего пользования
10.	Иные сведения	-
4. Пояснения к сведениям об уточняемом земельном участке с кадастровым номером 53:23:7501603:100 :		
1.	-	

Сведения об уточняемых земельных участках, необходимые для исправления реестровых ошибок в сведениях о местоположении их границ

1. Сведения о характерных точках границ уточняемого земельного участка с кадастровым номером 53:23:7501603:102 :

Система координат МСК 53 (Зона-2)					Зона №2		
Обозначение характерных точек границ	Координаты, м				Метод определения координат	Формулы, примененные для расчета средней квадратической погрешности определения координат характерных точек границ (Mt), с подставленными в такие формулы значениями и итоговые (вычисленные) значения Mt, м	Описание закрепления точки
	содержатся в Едином государственном реестре недвижимости		определены в результате выполнения комплексных кадастровых работ				
	X	Y	X	Y			
1	2	3	4	5	6	7	8
						-	
199	582454.11	2182056.04	582454.11	2182056.04	-	0.1	-
204	582427.73	2182052.42	582430.31	2182052.74	-	0.1	-
205	582431.72	2182028.24	582427.73	2182052.42	-	0.1	-
200	582457.37	2182032.74	582431.72	2182028.24	-	0.1	-
200	-	-	582457.37	2182032.74	-	0.1	-
199	582454.11	2182056.04	582454.11	2182056.04	-	0.1	-

2. Сведения о частях границ уточняемого земельного участка с кадастровым номером 53:23:7501603:102 :

Обозначение части границ		Горизонтальное проложение (S), м	Описание прохождения части границ	Сведения о согласовании местоположения границ (согласовано/спорное)
от т.	до т.			
1	2	3	4	5
199	204	24.03	-	-
204	205	2.60	-	-
205	200	24.51	-	-
200	200	26.04	-	-
200	199	23.53	-	-

3. Сведения о характеристиках уточняемого земельного участка с кадастровым номером 53:23:7501603:102 :

№ п/п	Наименование характеристики	Значение характеристики
1	2	3
1.	Адрес земельного участка	-
1.1.	Сведения о местоположении земельного участка (при отсутствии адреса) в структурированном в соответствии с федеральной информационной адресной системой виде	-
1.2.	Дополнительные сведения о местоположении земельного участка	-
2.	Площадь земельного участка ± величина погрешности определения (вычисления) площади ($P \pm \Delta P$), м ²	632 ± 9
3.	Формула, примененная для расчета предельной допустимой погрешности определения площади земельного участка, с подставленными значениями и итоговые (вычисленные) значения (ΔP), м ²	$\Delta P = 3.5 * Mt * \sqrt{P} = 3.5 * 0,1 * \sqrt{632} = 9$

3. Сведения о характеристиках уточняемого земельного участка с кадастровым номером 53:23:7501603:102 :

№ п/п	Наименование характеристики	Значение характеристики
1	2	3
4.	Площадь земельного участка согласно сведениям Единого государственного реестра недвижимости (Ркад), м2	631
5.	Оценка расхождения Р и Ркад (Р - Ркад), м2	1
6.	Предельные минимальный и максимальный размеры земельного участка (Рмин и Рмакс), м2	- -
7.	Кадастровый номер или иной государственный учетный номер (инвентарный) объекта недвижимости, расположенного на земельном участке	-
8.	Вид (виды) разрешенного использования	-
8.1.	Дополнительные сведения об использовании земельного участка	-
9.	Сведения о земельных участках (землях общего пользования, территории общего пользования), посредством которых обеспечивается доступ	Земли общего пользования
10.	Иные сведения	-

4. Пояснения к сведениям об уточняемом земельном участке с кадастровым номером 53:23:7501603:102 :

1.	-
----	---

Сведения об уточняемых земельных участках, необходимые для исправления реестровых ошибок в сведениях о местоположении их границ

1. Сведения о характерных точках границ уточняемого земельного участка с кадастровым номером 53:23:7501603:104 :

Система координат МСК 53 (Зона-2)					Зона №2		
Обозначение характерных точек границ	Координаты, м				Метод определения координат	Формулы, примененные для расчета средней квадратической погрешности определения координат характерных точек границ (Mt), с подставленными в такие формулы значениями и итоговые (вычисленные) значения Mt, м	Описание закрепления точки
	содержатся в Едином государственном реестре недвижимости		определены в результате выполнения комплексных кадастровых работ				
	X	Y	X	Y			
1	2	3	4	5	6	7	8
						-	
206	582371.75	2181939.53	582370.90	2181939.79	-	0.1	-
207	582375.65	2181917.84	582374.15	2181918.58	-	0.1	-
208	582402.86	2181923.62	582401.52	2181922.75	-	0.1	-
209	582399.05	2181945.31	582398.37	2181945.17	-	0.1	-
206	582371.75	2181939.53	582370.90	2181939.79	-	0.1	-

2. Сведения о частях границ уточняемого земельного участка с кадастровым номером 53:23:7501603:104 :

Обозначение части границ		Горизонтальное проложение (S), м	Описание прохождения части границ	Сведения о согласовании местоположения границ (согласовано/спорное)
от т.	до т.			
1	2	3	4	5
206	207	21.46	-	-
207	208	27.69	-	-
208	209	22.64	-	-
209	206	27.99	-	-

3. Сведения о характеристиках уточняемого земельного участка с кадастровым номером 53:23:7501603:104 :

№ п/п	Наименование характеристики	Значение характеристики
1	2	3
1.	Адрес земельного участка	-
1.1.	Сведения о местоположении земельного участка (при отсутствии адреса) в структурированном в соответствии с федеральной информационной адресной системой виде	-
1.2.	Дополнительные сведения о местоположении земельного участка	-
2.	Площадь земельного участка ± величина погрешности определения (вычисления) площади ($P \pm \Delta P$), м ²	613 ± 9
3.	Формула, примененная для расчета предельной допустимой погрешности определения площади земельного участка, с подставленными значениями и итоговые (вычисленные) значения (ΔP), м ²	$\Delta P = 3.5 * Mt * \sqrt{P} = 3.5 * 0.1 * \sqrt{613} = 9$
4.	Площадь земельного участка согласно сведениям Единого государственного реестра недвижимости (Р _{кад}), м ²	613
5.	Оценка расхождения Р и Р _{кад} (Р - Р _{кад}), м ²	-

3. Сведения о характеристиках уточняемого земельного участка с кадастровым номером 53:23:7501603:104 :

№ п/п	Наименование характеристики	Значение характеристики
1	2	3
6.	Предельные минимальный и максимальный размеры земельного участка (Рмин и Рмакс), м2	- -
7.	Кадастровый номер или иной государственный учетный номер (инвентарный) объекта недвижимости, расположенного на земельном участке	-
8.	Вид (виды) разрешенного использования	-
8.1.	Дополнительные сведения об использовании земельного участка	-
9.	Сведения о земельных участках (землях общего пользования, территории общего пользования), посредством которых обеспечивается доступ	Земли общего пользования
10.	Иные сведения	-

4. Пояснения к сведениям об уточняемом земельном участке с кадастровым номером 53:23:7501603:104 :

1.	-
----	---

Сведения об уточняемых земельных участках, необходимые для исправления реестровых ошибок в сведениях о местоположении их границ

1. Сведения о характерных точках границ уточняемого земельного участка с кадастровым номером 53:23:7501603:110 :

Система координат МСК 53 (Зона-2)					Зона №2		
Обозначение характерных точек границ	Координаты, м				Метод определения координат	Формулы, примененные для расчета средней квадратической погрешности определения координат характерных точек границ (Mt), с подставленными в такие формулы значениями и итоговые (вычисленные) значения Mt, м	Описание закрепления точки
	содержатся в Едином государственном реестре недвижимости		определены в результате выполнения комплексных кадастровых работ				
	X	Y	X	Y			
1	2	3	4	5	6	7	8
						-	
225	582379.24	2182056.54	582379.24	2182056.54	-	0.1	-
227	582375.26	2182077.62	582375.26	2182077.62	-	0.1	-
228	582348.19	2182073.52	582348.19	2182073.52	-	0.1	-
229	582351.99	2182051.60	582351.99	2182051.60	-	0.1	-
226	582353.19	2182051.79	582353.19	2182051.79	-	0.1	-
225	582379.24	2182056.54	582379.24	2182056.54	-	0.1	-

2. Сведения о частях границ уточняемого земельного участка с кадастровым номером 53:23:7501603:110 :

Обозначение части границ		Горизонтальное проложение (S), м	Описание прохождения части границ	Сведения о согласовании местоположения границ (согласовано/спорное)
от т.	до т.			
1	2	3	4	5
225	227	21.45	-	-
227	228	27.38	-	-
228	229	22.25	-	-
229	226	1.21	-	-
226	225	26.48	-	-

3. Сведения о характеристиках уточняемого земельного участка с кадастровым номером 53:23:7501603:110 :

№ п/п	Наименование характеристики	Значение характеристики
1	2	3
1.	Адрес земельного участка	-
1.1.	Сведения о местоположении земельного участка (при отсутствии адреса) в структурированном в соответствии с федеральной информационной адресной системой виде	-
1.2.	Дополнительные сведения о местоположении земельного участка	-
2.	Площадь земельного участка ± величина погрешности определения (вычисления) площади ($P \pm \Delta P$), м ²	602 ± 9
3.	Формула, примененная для расчета предельной допустимой погрешности определения площади земельного участка, с подставленными значениями и итоговые (вычисленные) значения (ΔP), м ²	$\Delta P = 3.5 * Mt * \sqrt{P} = 3.5 * 0,1 * \sqrt{602} = 9$

3. Сведения о характеристиках уточняемого земельного участка с кадастровым номером 53:23:7501603:110 :

№ п/п	Наименование характеристики	Значение характеристики
1	2	3
4.	Площадь земельного участка согласно сведениям Единого государственного реестра недвижимости (Ркад), м2	600
5.	Оценка расхождения Р и Ркад (Р - Ркад), м2	2
6.	Предельные минимальный и максимальный размеры земельного участка (Рмин и Рмакс), м2	- -
7.	Кадастровый номер или иной государственный учетный номер (инвентарный) объекта недвижимости, расположенного на земельном участке	-
8.	Вид (виды) разрешенного использования	-
8.1.	Дополнительные сведения об использовании земельного участка	-
9.	Сведения о земельных участках (землях общего пользования, территории общего пользования), посредством которых обеспечивается доступ	Земли общего пользования
10.	Иные сведения	-

4. Пояснения к сведениям об уточняемом земельном участке с кадастровым номером 53:23:7501603:110 :

1.	-
----	---

Сведения об уточняемых земельных участках, необходимые для исправления реестровых ошибок в сведениях о местоположении их границ

1. Сведения о характерных точках границ уточняемого земельного участка с кадастровым номером 53:23:7501603:121 :

Система координат МСК 53 (Зона-2)					Зона №2		
Обозначение характерных точек границ	Координаты, м				Метод определения координат	Формулы, примененные для расчета средней квадратической погрешности определения координат характерных точек границ (Mt), с подставленными в такие формулы значениями и итоговые (вычисленные) значения Mt, м	Описание закрепления точки
	содержатся в Едином государственном реестре недвижимости		определены в результате выполнения комплексных кадастровых работ				
	X	Y	X	Y			
1	2	3	4	5	6	7	8
						-	
61	582591.44	2182429.68	582591.44	2182429.68	-	0.1	-
60	582595.36	2182404.88	582595.36	2182404.88	-	0.1	-
59	582599.88	2182377.15	582599.88	2182377.15	-	0.1	-
234	582623.65	2182381.21	582619.27	2182380.39	-	0.1	-
235	582618.69	2182409.83	582623.65	2182381.21	-	0.1	-
236	582608.68	2182431.75	582618.69	2182409.83	-	0.1	-
236	-	-	582608.68	2182431.75	-	0.1	-
61	582591.44	2182429.68	582591.44	2182429.68	-	0.1	-

2. Сведения о частях границ уточняемого земельного участка с кадастровым номером 53:23:7501603:121 :

Обозначение части границ		Горизонтальное проложение (S), м	Описание прохождения части границ	Сведения о согласовании местоположения границ (согласовано/спорное)
от т.	до т.			
1	2	3	4	5
61	60	25.11	-	-
60	59	28.10	-	-
59	234	19.66	-	-
234	235	4.46	-	-
235	236	29.05	-	-
236	236	24.10	-	-
236	61	17.36	-	-

3. Сведения о характеристиках уточняемого земельного участка с кадастровым номером 53:23:7501603:121 :

№ п/п	Наименование характеристики	Значение характеристики
1	2	3
1.	Адрес земельного участка	-
1.1.	Сведения о местоположении земельного участка (при отсутствии адреса) в структурированном в соответствии с федеральной информационной адресной системой виде	-
1.2.	Дополнительные сведения о местоположении земельного участка	-

3. Сведения о характеристиках уточняемого земельного участка с кадастровым номером 53:23:7501603:121 :		
№ п/п	Наименование характеристики	Значение характеристики
1	2	3
2.	Площадь земельного участка ± величина погрешности определения (вычисления) площади ($P \pm \Delta P$), м ²	1184 ± 12
3.	Формула, примененная для расчета предельной допустимой погрешности определения площади земельного участка, с подставленными значениями и итоговые (вычисленные) значения (ΔP), м ²	$\Delta P = 3.5 * M_t * \sqrt{P} = 3.5 * 0,1 * \sqrt{1184} = 12$
4.	Площадь земельного участка согласно сведениям Единого государственного реестра недвижимости ($P_{\text{кад}}$), м ²	1181
5.	Оценка расхождения P и $P_{\text{кад}}$ ($P - P_{\text{кад}}$), м ²	3
6.	Предельные минимальный и максимальный размеры земельного участка ($P_{\text{мин}}$ и $P_{\text{макс}}$), м ²	- -
7.	Кадастровый номер или иной государственный учетный номер (инвентарный) объекта недвижимости, расположенного на земельном участке	-
8.	Вид (виды) разрешенного использования	-
8.1.	Дополнительные сведения об использовании земельного участка	-
9.	Сведения о земельных участках (землях общего пользования, территории общего пользования), посредством которых обеспечивается доступ	Земли общего пользования
10.	Иные сведения	-
4. Пояснения к сведениям об уточняемом земельном участке с кадастровым номером 53:23:7501603:121 :		
1.	-	

Сведения об уточняемых земельных участках, необходимые для исправления реестровых ошибок в сведениях о местоположении их границ

1. Сведения о характерных точках границ уточняемого земельного участка с кадастровым номером 53:23:7501603:130 :

Система координат МСК 53 (Зона-2)

Зона №2

Обозначение характерных точек границ	Координаты, м				Метод определения координат	Формулы, примененные для расчета средней квадратической погрешности определения координат характерных точек границ (Mt), с подставленными в такие формулы значениями и итоговые (вычисленные) значения Mt, м	Описание закрепления точки
	содержатся в Едином государственном реестре недвижимости		определены в результате выполнения комплексных кадастровых работ				
	X	Y	X	Y			
1	2	3	4	5	6	7	8
						-	
258	582666.52	2182662.59	582666.52	2182662.59	-	0.1	-
259	582678.42	2182662.80	582678.42	2182662.80	-	0.1	-
260	582753.71	2182664.29	582753.58	2182664.29	-	0.1	-
261	582756.74	2182709.58	582756.74	2182709.58	-	0.1	-
262	582762.83	2182767.18	582762.83	2182767.18	-	0.1	-
263	582767.22	2182802.75	582767.22	2182802.75	-	0.1	-
264	582772.91	2182835.62	582772.91	2182835.62	-	0.1	-
265	582781.71	2182868.32	582781.71	2182868.32	-	0.1	-
266	582793.26	2182899.67	582793.26	2182899.67	-	0.1	-
267	582856.86	2183049.98	582856.86	2183049.98	-	0.1	-
268	582848.78	2183068.48	582848.78	2183068.48	-	0.1	-
269	582798.67	2183097.41	582798.67	2183097.41	-	0.1	-
270	582647.61	2183072.05	582647.61	2183072.05	-	0.1	-
271	582598.96	2183083.30	582598.96	2183083.30	-	0.1	-
272	582511.77	2183084.09	582511.77	2183084.09	-	0.1	-
273	582506.30	2183047.97	582506.30	2183047.97	-	0.1	-
274	582497.21	2182971.52	582497.21	2182971.52	-	0.1	-
275	582492.39	2182939.58	582492.39	2182939.58	-	0.1	-
276	582483.64	2182848.30	582483.64	2182848.30	-	0.1	-
277	582462.90	2182664.48	582462.90	2182664.48	-	0.1	-
278	582467.11	2182637.19	582466.92	2182636.81	-	0.1	-
279	582473.18	2182638.03	-	-	-	0.1	-
280	582495.15	2182639.52	-	-	-	0.1	-
281	582520.59	2182641.59	582520.59	2182641.59	-	0.1	-
282	582568.76	2182646.02	582568.76	2182646.02	-	0.1	-
283	582581.25	2182646.64	582581.25	2182646.64	-	0.1	-
284	582601.92	2182658.62	582593.97	2182654.01	-	0.1	-
284	-	-	582601.92	2182658.62	-	0.1	-
258	582666.52	2182662.59	582666.52	2182662.59	-	0.1	-

2. Сведения о частях границ уточняемого земельного участка с кадастровым номером 53:23:7501603:130 :

Обозначение части границ		Горизонтальное проложение (S), м	Описание прохождения части границ	Сведения о согласовании местоположения границ (согласовано/спорное)
от т.	до т.			
1	2	3	4	5
258	259	11.90	-	-
259	260	75.17	-	-
260	261	45.40	-	-
261	262	57.92	-	-
262	263	35.84	-	-
263	264	33.36	-	-
264	265	33.86	-	-
265	266	33.41	-	-
266	267	163.21	-	-
267	268	20.19	-	-
268	269	57.86	-	-
269	270	153.17	-	-
270	271	49.93	-	-
271	272	87.19	-	-
272	273	36.53	-	-
273	274	76.99	-	-
274	275	32.30	-	-
275	276	91.70	-	-
276	277	184.99	-	-
277	278	27.96	-	-
278	281	53.88	-	-
281	282	48.37	-	-
282	283	12.51	-	-
283	284	14.70	-	-
284	284	9.19	-	-
284	258	64.72	-	-

3. Сведения о характеристиках уточняемого земельного участка с кадастровым номером 53:23:7501603:130 :

№ п/п	Наименование характеристики	Значение характеристики
1	2	3
1.	Адрес земельного участка	-
1.1.	Сведения о местоположении земельного участка (при отсутствии адреса) в структурированном в соответствии с федеральной информационной адресной системой виде	-
1.2.	Дополнительные сведения о местоположении земельного участка	-
2.	Площадь земельного участка ± величина погрешности определения (вычисления) площади ($P \pm \Delta P$), м ²	132315 ± 127
3.	Формула, примененная для расчета предельной допустимой погрешности определения площади земельного участка, с подставленными значениями и итоговые (вычисленные) значения (ΔP), м ²	$\Delta P = 3.5 * M_t * \sqrt{P} = 3.5 * 0,1 * \sqrt{132315} = 127$

3. Сведения о характеристиках уточняемого земельного участка с кадастровым номером 53:23:7501603:130 :

№ п/п	Наименование характеристики	Значение характеристики
1	2	3
4.	Площадь земельного участка согласно сведениям Единого государственного реестра недвижимости (Ркад), м2	132316
5.	Оценка расхождения Р и Ркад (Р - Ркад), м2	1
6.	Предельные минимальный и максимальный размеры земельного участка (Рмин и Рмакс), м2	- -
7.	Кадастровый номер или иной государственный учетный номер (инвентарный) объекта недвижимости, расположенного на земельном участке	-
8.	Вид (виды) разрешенного использования	-
8.1.	Дополнительные сведения об использовании земельного участка	-
9.	Сведения о земельных участках (землях общего пользования, территории общего пользования), посредством которых обеспечивается доступ	Земли общего пользования
10.	Иные сведения	-

4. Пояснения к сведениям об уточняемом земельном участке с кадастровым номером 53:23:7501603:130 :

1.	-
----	---

Сведения об уточняемых земельных участках, необходимые для исправления реестровых ошибок в сведениях о местоположении их границ

1. Сведения о характерных точках границ уточняемого земельного участка с кадастровым номером 53:23:7501603:373 :

Система координат МСК 53 (Зона-2)					Зона №2		
Обозначение характерных точек границ	Координаты, м				Метод определения координат	Формулы, примененные для расчета средней квадратической погрешности определения координат характерных точек границ (Mt), с подставленными в такие формулы значениями и итоговые (вычисленные) значения Mt, м	Описание закрепления точки
	содержатся в Едином государственном реестре недвижимости		определены в результате выполнения комплексных кадастровых работ				
	X	Y	X	Y			
1	2	3	4	5	6	7	8
						-	
22	582828.85	2182510.23	582828.85	2182510.23	-	0.1	-
285	582830.46	2182543.26	582830.22	2182538.44	-	0.1	-
286	582830.61	2182546.41	582830.46	2182543.26	-	0.1	-
287	582837.52	2182687.68	582830.61	2182546.41	-	0.1	-
288	582785.20	2182687.84	582830.71	2182548.43	-	0.1	-
289	582782.16	2182651.04	582831.46	2182563.79	-	0.1	-
290	582781.20	2182597.36	582832.01	2182575.06	-	0.1	-
291	582781.44	2182566.64	582832.70	2182589.13	-	0.1	-
292	582781.68	2182535.92	582833.31	2182601.70	-	0.1	-
293	582782.35	2182523.24	582833.94	2182614.48	-	0.1	-
294	582782.55	2182519.11	582834.62	2182628.33	-	0.1	-
23	582783.76	2182509.84	582835.18	2182639.83	-	0.1	-
н427У	-	-	582835.92	2182654.96	-	0.1	-
287	-	-	582837.52	2182687.68	-	0.1	-
288	-	-	582785.20	2182687.84	-	0.1	-
289	-	-	582782.16	2182651.04	-	0.1	-
290	-	-	582781.20	2182597.36	-	0.1	-
291	-	-	582781.44	2182566.64	-	0.1	-
292	-	-	582781.68	2182535.92	-	0.1	-
293	-	-	582782.35	2182523.24	-	0.1	-
294	-	-	582782.55	2182519.11	-	0.1	-
23	-	-	582783.76	2182509.84	-	0.1	-
22	582828.85	2182510.23	582828.85	2182510.23	-	0.1	-

2. Сведения о частях границ уточняемого земельного участка с кадастровым номером 53:23:7501603:373 :

Обозначение части границ		Горизонтальное проложение (S), м	Описание прохождения части границ	Сведения о согласовании местоположения границ (согласовано/спорное)
от т.	до т.			
1	2	3	4	5
22	285	28.24	-	-

2. Сведения о частях границ уточняемого земельного участка с кадастровым номером 53:23:7501603:373 :				
Обозначение части границ		Горизонтальное проложение (S), м	Описание прохождения части границ	Сведения о согласовании местоположения границ (согласовано/спорное)
от т.	до т.			
1	2	3	4	5
285	286	4.83	-	-
286	287	3.15	-	-
287	288	2.02	-	-
288	289	15.38	-	-
289	290	11.28	-	-
290	291	14.09	-	-
291	292	12.58	-	-
292	293	12.80	-	-
293	294	13.87	-	-
294	23	11.51	-	-
23	н427У	15.15	-	-
н427У	287	32.76	-	-
287	288	52.32	-	-
288	289	36.93	-	-
289	290	53.69	-	-
290	291	30.72	-	-
291	292	30.72	-	-
292	293	12.70	-	-
293	294	4.13	-	-
294	23	9.35	-	-
23	22	45.09	-	-
3. Сведения о характеристиках уточняемого земельного участка с кадастровым номером 53:23:7501603:373 :				
№ п/п	Наименование характеристики		Значение характеристики	
1	2		3	
1.	Адрес земельного участка		-	
1.1.	Сведения о местоположении земельного участка (при отсутствии адреса) в структурированном в соответствии с федеральной информационной адресной системой виде		-	
1.2.	Дополнительные сведения о местоположении земельного участка		-	
2.	Площадь земельного участка ± величина погрешности определения (вычисления) площади ($P \pm \Delta P$), м ²		9073 ± 33	
3.	Формула, примененная для расчета предельной допустимой погрешности определения площади земельного участка, с подставленными значениями и итоговые (вычисленные) значения (ΔP), м ²		$\Delta P = 3.5 * M_t * \sqrt{P} = 3.5 * 0,1 * \sqrt{9073} = 33$	
4.	Площадь земельного участка согласно сведениям Единого государственного реестра недвижимости (Ркад), м ²		9076	
5.	Оценка расхождения Р и Ркад (Р - Ркад), м ²		3	
6.	Предельные минимальный и максимальный размеры земельного участка (Рмин и Рмакс), м ²		-	

3. Сведения о характеристиках уточняемого земельного участка с кадастровым номером 53:23:7501603:373 :

№ п/п	Наименование характеристики	Значение характеристики
1	2	3
7.	Кадастровый номер или иной государственный учетный номер (инвентарный) объекта недвижимости, расположенного на земельном участке	-
8.	Вид (виды) разрешенного использования	-
8.1.	Дополнительные сведения об использовании земельного участка	-
9.	Сведения о земельных участках (землях общего пользования, территории общего пользования), посредством которых обеспечивается доступ	Земли общего пользования
10.	Иные сведения	-

4. Пояснения к сведениям об уточняемом земельном участке с кадастровым номером 53:23:7501603:373 :

1.	-
----	---

Сведения об уточняемых земельных участках, необходимые для исправления реестровых ошибок в сведениях о местоположении их границ

1. Сведения о характерных точках границ уточняемого земельного участка с кадастровым номером 53:23:7501603:399 :

Система координат МСК 53 (Зона-2)

Зона №2

Обозначение характерных точек границ	Координаты, м				Метод определения координат	Формулы, примененные для расчета средней квадратической погрешности определения координат характерных точек границ (Mt), с подставленными в такие формулы значениями и итоговые (вычисленные) значения Mt, м	Описание закрепления точки
	содержатся в Едином государственном реестре недвижимости		определены в результате выполнения комплексных кадастровых работ				
	X	Y	X	Y			
1	2	3	4	5	6	7	8
						-	
143	582594.04	2182182.88	582594.04	2182182.88	-	0.1	-
141	582570.69	2182197.48	582570.69	2182197.48	-	0.1	-
140	582569.36	2182195.31	582569.36	2182195.31	-	0.1	-
139	582562.87	2182194.99	582562.87	2182194.99	-	0.1	-
295	582537.44	2182192.62	582537.44	2182192.62	-	0.1	-
238	582540.08	2182178.01	582540.08	2182178.01	-	0.1	-
237	582548.83	2182160.67	582548.83	2182160.67	-	0.1	-
296	582558.98	2182178.25	582558.98	2182178.25	-	0.1	-
297	582559.27	2182178.72	582559.27	2182178.72	-	0.1	-
298	582582.11	2182164.39	582582.11	2182164.39	-	0.1	-
143	582594.04	2182182.88	582594.04	2182182.88	-	0.1	-

2. Сведения о частях границ уточняемого земельного участка с кадастровым номером 53:23:7501603:399 :

Обозначение части границ		Горизонтальное проложение (S), м	Описание прохождения части границ	Сведения о согласовании местоположения границ (согласовано/спорное)
от т.	до т.			
1	2	3	4	5
143	141	27.54	-	-
141	140	2.55	-	-
140	139	6.50	-	-
139	295	25.54	-	-
295	238	14.85	-	-
238	237	19.42	-	-
237	296	20.30	-	-
296	297	0.55	-	-
297	298	26.96	-	-
298	143	22.00	-	-

3. Сведения о характеристиках уточняемого земельного участка с кадастровым номером 53:23:7501603:399 :		
№ п/п	Наименование характеристики	Значение характеристики
1	2	3
1.	Адрес земельного участка	-
1.1.	Сведения о местоположении земельного участка (при отсутствии адреса) в структурированном в соответствии с федеральной информационной адресной системой виде	-
1.2.	Дополнительные сведения о местоположении земельного участка	-
2.	Площадь земельного участка ± величина погрешности определения (вычисления) площади ($P \pm \Delta P$), м ²	1164 ± 12
3.	Формула, примененная для расчета предельной допустимой погрешности определения площади земельного участка, с подставленными значениями и итоговые (вычисленные) значения (ΔP), м ²	$\Delta P = 3.5 * M_t * \sqrt{P} = 3.5 * 0,1 * \sqrt{1164} = 12$
4.	Площадь земельного участка согласно сведениям Единого государственного реестра недвижимости ($P_{\text{кад}}$), м ²	1166
5.	Оценка расхождения P и $P_{\text{кад}}$ ($P - P_{\text{кад}}$), м ²	2
6.	Предельные минимальный и максимальный размеры земельного участка ($P_{\text{мин}}$ и $P_{\text{макс}}$), м ²	- -
7.	Кадастровый номер или иной государственный учетный номер (инвентарный) объекта недвижимости, расположенного на земельном участке	-
8.	Вид (виды) разрешенного использования	-
8.1.	Дополнительные сведения об использовании земельного участка	-
9.	Сведения о земельных участках (землях общего пользования, территории общего пользования), посредством которых обеспечивается доступ	Земли общего пользования
10.	Иные сведения	-
4. Пояснения к сведениям об уточняемом земельном участке с кадастровым номером 53:23:7501603:399 :		
1.	-	

Сведения об уточняемых земельных участках, необходимые для исправления реестровых ошибок в сведениях о местоположении их границ

1. Сведения о характерных точках границ уточняемого земельного участка с кадастровым номером 53:23:7501603:409 :

Система координат МСК 53 (Зона-2)

Зона №2

Обозначение характерных точек границ	Координаты, м				Метод определения координат	Формулы, примененные для расчета средней квадратической погрешности определения координат характерных точек границ (Mt), с подставленными в такие формулы значениями и итоговые (вычисленные) значения Mt, м	Описание закрепления точки
	содержатся в Едином государственном реестре недвижимости		определены в результате выполнения комплексных кадастровых работ				
	X	Y	X	Y			
1	2	3	4	5	6	7	8
Внешний контур						-	
299	582756.06	2182448.80	582756.06	2182448.80	-	0.1	-
300	582750.77	2182551.39	582750.77	2182551.39	-	0.1	-
301	582750.53	2182555.25	582750.53	2182555.25	-	0.1	-
302	582749.06	2182584.37	582749.06	2182584.37	-	0.1	-
303	582699.30	2182579.66	582699.30	2182579.66	-	0.1	-
304	582692.71	2182578.96	582692.71	2182578.96	-	0.1	-
305	582690.80	2182595.42	582690.80	2182595.42	-	0.1	-
306	582688.88	2182612.10	582688.88	2182612.10	-	0.1	-
307	582687.16	2182612.72	582687.16	2182612.72	-	0.1	-
308	582685.96	2182612.74	582685.96	2182612.74	-	0.1	-
309	582683.67	2182612.51	582683.67	2182612.51	-	0.1	-
310	582682.18	2182612.31	582682.18	2182612.31	-	0.1	-
311	582673.41	2182611.30	582673.41	2182611.30	-	0.1	-
312	582669.66	2182639.43	582669.66	2182639.43	-	0.1	-
258	582666.52	2182662.59	582666.52	2182662.59	-	0.1	-
284	582601.92	2182658.62	582601.92	2182658.62	-	0.1	-
313	582593.97	2182654.01	582593.97	2182654.01	-	0.1	-
314	582604.12	2182541.07	582604.12	2182541.07	-	0.1	-
315	582604.17	2182535.69	582604.17	2182535.69	-	0.1	-
316	582477.40	2182526.89	582477.40	2182526.89	-	0.1	-
317	582484.44	2182452.12	582484.44	2182452.12	-	0.1	-
318	582487.59	2182421.00	582487.59	2182421.00	-	0.1	-
н428У	-	-	582504.27	2182422.93	-	0.1	-
319	582549.06	2182428.11	582515.18	2182424.19	-	0.1	-
320	582553.65	2182428.66	582549.06	2182428.11	-	0.1	-
321	582557.75	2182429.12	582553.65	2182428.66	-	0.1	-
322	582560.24	2182429.20	582557.75	2182429.12	-	0.1	-
49	582561.03	2182426.43	582560.24	2182429.20	-	0.1	-
323	582591.65	2182429.69	582561.03	2182426.43	-	0.1	-

1. Сведения о характерных точках границ уточняемого земельного участка с кадастровым номером 53:23:7501603:409 :

Система координат МСК 53 (Зона-2)						Зона № 2	
Обозначение характерных точек границ	Координаты, м				Метод определения координат	Формулы, примененные для расчета средней квадратической погрешности определения координат характерных точек границ (Мт), с подставленными в такие формулы значениями и итоговые (вычисленные) значения Мт, м	Описание закрепления точки
	содержатся в Едином государственном реестре недвижимости		определены в результате выполнения комплексных кадастровых работ				
	X	Y	X	Y			
1	2	3	4	5	6	7	8
324	582608.89	2182431.77	582591.65	2182429.69	-	0.1	-
325	582668.17	2182438.81	582608.89	2182431.77	-	0.1	-
326	582671.05	2182439.37	582668.17	2182438.81	-	0.1	-
326	-	-	582671.05	2182439.37	-	0.1	-
299	582756.06	2182448.80	582756.06	2182448.80	-	0.1	-
Внутренний контур						-	
327	582595.51	2182509.58	582595.51	2182509.58	-	0.1	-
328	582588.33	2182509.02	582588.33	2182509.02	-	0.1	-
329	582587.79	2182515.29	582587.79	2182515.29	-	0.1	-
330	582595.08	2182515.86	582595.08	2182515.86	-	0.1	-
327	582595.51	2182509.58	582595.51	2182509.58	-	0.1	-
Внутренний контур						-	
63	582548.37	2182452.35	582548.37	2182452.35	-	0.1	-
62	582509.59	2182448.73	582509.59	2182448.73	-	0.1	-
66	582505.44	2182477.15	582505.44	2182477.15	-	0.1	-
71	582504.24	2182496.14	582504.24	2182496.14	-	0.1	-
70	582515.30	2182496.99	582515.30	2182496.99	-	0.1	-
69	582515.75	2182487.75	582515.75	2182487.75	-	0.1	-
68	582528.63	2182488.38	582528.63	2182488.38	-	0.1	-
331	582529.65	2182479.43	582529.65	2182479.43	-	0.1	-
64	582546.01	2182480.91	582546.01	2182480.91	-	0.1	-
63	582548.37	2182452.35	582548.37	2182452.35	-	0.1	-
Внутренний контур						-	
332	582621.84	2182508.88	582621.84	2182508.88	-	0.1	-
333	582608.89	2182507.50	582608.89	2182507.50	-	0.1	-
334	582608.67	2182513.65	582608.67	2182513.65	-	0.1	-
335	582608.32	2182523.09	582608.32	2182523.09	-	0.1	-
336	582615.81	2182523.37	582615.81	2182523.37	-	0.1	-
337	582621.01	2182523.32	582621.01	2182523.32	-	0.1	-
332	582621.84	2182508.88	582621.84	2182508.88	-	0.1	-
Внутренний контур						-	
338	582571.19	2182513.74	582571.19	2182513.74	-	0.1	-

1. Сведения о характерных точках границ уточняемого земельного участка с кадастровым номером 53:23:7501603:409 :

Система координат МСК 53 (Зона-2)					Зона № 2		
Обозначение характерных точек границ	Координаты, м				Метод определения координат	Формулы, примененные для расчета средней квадратической погрешности определения координат характерных точек границ (Mt), с подставленными в такие формулы значениями и итоговые (вычисленные) значения Mt, м	Описание закрепления точки
	содержатся в Едином государственном реестре недвижимости		определены в результате выполнения комплексных кадастровых работ				
	X	Y	X	Y			
1	2	3	4	5	6	7	8
339	582571.86	2182505.77	582571.86	2182505.77	-	0.1	-
340	582551.60	2182504.19	582551.60	2182504.19	-	0.1	-
341	582552.06	2182497.92	582552.06	2182497.92	-	0.1	-
342	582546.86	2182497.51	582546.86	2182497.51	-	0.1	-
343	582543.87	2182497.27	582543.87	2182497.27	-	0.1	-
344	582543.13	2182497.22	582543.13	2182497.22	-	0.1	-
345	582541.91	2182512.51	582541.91	2182512.51	-	0.1	-
346	582550.85	2182513.15	582550.85	2182513.15	-	0.1	-
347	582550.93	2182512.15	582550.93	2182512.15	-	0.1	-
338	582571.19	2182513.74	582571.19	2182513.74	-	0.1	-

2. Сведения о частях границ уточняемого земельного участка с кадастровым номером 53:23:7501603:409 :

Обозначение части границ		Горизонтальное проложение (S), м	Описание прохождения части границ	Сведения о согласовании местоположения границ (согласовано/спорное)
от т.	до т.			
1	2	3	4	5
Внешний контур				
299	300	102.73	-	-
300	301	3.87	-	-
301	302	29.16	-	-
302	303	49.98	-	-
303	304	6.63	-	-
304	305	16.57	-	-
305	306	16.79	-	-
306	307	1.83	-	-
307	308	1.20	-	-
308	309	2.30	-	-
309	310	1.50	-	-
310	311	8.83	-	-
311	312	28.38	-	-
312	258	23.37	-	-
258	284	64.72	-	-
284	313	9.19	-	-
313	314	113.40	-	-

2. Сведения о частях границ уточняемого земельного участка с кадастровым номером 53:23:7501603:409 :

Обозначение части границ		Горизонтальное проложение (S), м	Описание прохождения части границ	Сведения о согласовании местоположения границ (согласовано/спорное)
от т.	до т.			
1	2	3	4	5
314	315	5.38	-	-
315	316	127.08	-	-
316	317	75.10	-	-
317	318	31.28	-	-
318	н428У	16.79	-	-
н428У	319	10.98	-	-
319	320	34.11	-	-
320	321	4.62	-	-
321	322	4.13	-	-
322	49	2.49	-	-
49	323	2.88	-	-
323	324	30.79	-	-
324	325	17.37	-	-
325	326	59.70	-	-
326	326	2.93	-	-
326	299	85.53	-	-
Внутренний контур				
327	328	7.20	-	-
328	329	6.29	-	-
329	330	7.31	-	-
330	327	6.29	-	-
Внутренний контур				
63	62	38.95	-	-
62	66	28.72	-	-
66	71	19.03	-	-
71	70	11.09	-	-
70	69	9.25	-	-
69	68	12.90	-	-
68	331	9.01	-	-
331	64	16.43	-	-
64	63	28.66	-	-
Внутренний контур				
332	333	13.02	-	-
333	334	6.15	-	-
334	335	9.45	-	-
335	336	7.50	-	-
336	337	5.20	-	-
337	332	14.46	-	-
Внутренний контур				

2. Сведения о частях границ уточняемого земельного участка с кадастровым номером 53:23:7501603:409 :				
Обозначение части границ		Горизонтальное проложение (S), м	Описание прохождения части границ	Сведения о согласовании местоположения границ (согласовано/спорное)
от т.	до т.			
1	2	3	4	5
338	339	8.00	-	-
339	340	20.32	-	-
340	341	6.29	-	-
341	342	5.22	-	-
342	343	3.00	-	-
343	344	0.74	-	-
344	345	15.34	-	-
345	346	8.96	-	-
346	347	1.00	-	-
347	338	20.32	-	-
3. Сведения о характеристиках уточняемого земельного участка с кадастровым номером 53:23:7501603:409 :				
№ п/п	Наименование характеристики		Значение характеристики	
1	2		3	
1.	Адрес земельного участка		-	
1.1.	Сведения о местоположении земельного участка (при отсутствии адреса) в структурированном в соответствии с федеральной информационной адресной системой виде		-	
1.2.	Дополнительные сведения о местоположении земельного участка		-	
2.	Площадь земельного участка ± величина погрешности определения (вычисления) площади ($P \pm \Delta P$), м ²		38271 ± 68	
3.	Формула, примененная для расчета предельной допустимой погрешности определения площади земельного участка, с подставленными значениями и итоговые (вычисленные) значения (ΔP), м ²		$\Delta P = 3.5 * M_t * \sqrt{P} = 3.5 * 0,1 * \sqrt{38271} = 68$	
4.	Площадь земельного участка согласно сведениям Единого государственного реестра недвижимости (Ркад), м ²		38269	
5.	Оценка расхождения Р и Ркад (Р - Ркад), м ²		2	
6.	Предельные минимальный и максимальный размеры земельного участка (Рмин и Рмакс), м ²		-	
7.	Кадастровый номер или иной государственный учетный номер (инвентарный) объекта недвижимости, расположенного на земельном участке		-	
8.	Вид (виды) разрешенного использования		-	
8.1.	Дополнительные сведения об использовании земельного участка		-	
9.	Сведения о земельных участках (землях общего пользования, территории общего пользования), посредством которых обеспечивается доступ		Земли общего пользования	
10.	Иные сведения		-	
4. Пояснения к сведениям об уточняемом земельном участке с кадастровым номером 53:23:7501603:409 :				
1.	-			

Сведения об уточняемых земельных участках, необходимые для исправления реестровых ошибок в сведениях о местоположении их границ

1. Сведения о характерных точках границ уточняемого земельного участка с кадастровым номером 53:23:7501603:413 :

Система координат МСК 53 (Зона-2)					Зона №2		
Обозначение характерных точек границ	Координаты, м				Метод определения координат	Формулы, примененные для расчета средней квадратической погрешности определения координат характерных точек границ (Mt), с подставленными в такие формулы значениями и итоговые (вычисленные) значения Mt, м	Описание закрепления точки
	содержатся в Едином государственном реестре недвижимости		определены в результате выполнения комплексных кадастровых работ				
	X	Y	X	Y			
1	2	3	4	5	6	7	8
						-	
348	582537.76	2182178.78	582540.08	2182178.01	-	0.1	-
295	-	-	582537.44	2182192.62	-	0.1	-
148	582534.87	2182216.24	582534.87	2182216.24	-	0.1	-
147	582533.24	2182238.85	582533.24	2182238.85	-	0.1	-
150	582531.56	2182262.29	582531.56	2182262.29	-	0.1	-
349	582531.03	2182270.33	582531.05	2182270.03	-	0.1	-
130	-	-	582529.22	2182294.86	-	0.1	-
350	582527.52	2182317.88	582527.52	2182317.88	-	0.1	-
127	-	-	582555.68	2182319.35	-	0.1	-
126	-	-	582581.65	2182320.76	-	0.1	-
117	-	-	582607.61	2182322.18	-	0.1	-
116	582633.69	2182323.66	582633.69	2182323.66	-	0.1	-
351	582631.97	2182333.59	582631.97	2182333.59	-	0.1	-
399	-	-	582626.08	2182333.36	-	0.1	-
152	-	-	582604.26	2182331.91	-	0.1	-
146	582572.01	2182329.96	582572.01	2182329.96	-	0.1	-
145	582551.63	2182328.83	582551.63	2182328.83	-	0.1	-
352	582528.45	2182327.82	582528.45	2182327.82	-	0.1	-
353	582516.81	2182327.30	582516.81	2182327.30	-	0.1	-
153	-	-	582522.31	2182244.52	-	0.1	-
156	-	-	582525.57	2182218.43	-	0.1	-
354	582527.25	2182185.39	582526.17	2182185.44	-	0.1	-
348	582537.76	2182178.78	582540.08	2182178.01	-	0.1	-

2. Сведения о частях границ уточняемого земельного участка с кадастровым номером 53:23:7501603:413 :

Обозначение части границ		Горизонтальное проложение (S), м	Описание прохождения части границ	Сведения о согласовании местоположения границ (согласовано/спорное)
от т.	до т.			
1	2	3	4	5
348	295	14.85	-	-

2. Сведения о частях границ уточняемого земельного участка с кадастровым номером 53:23:7501603:413 :				
Обозначение части границ		Горизонтальное проложение (S), м	Описание прохождения части границ	Сведения о согласовании местоположения границ (согласовано/спорное)
от т.	до т.			
1	2	3	4	5
295	148	23.76	-	-
148	147	22.67	-	-
147	150	23.50	-	-
150	349	7.76	-	-
349	130	24.90	-	-
130	350	23.08	-	-
350	127	28.20	-	-
127	126	26.01	-	-
126	117	26.00	-	-
117	116	26.12	-	-
116	351	10.08	-	-
351	399	5.89	-	-
399	152	21.87	-	-
152	146	32.31	-	-
146	145	20.41	-	-
145	352	23.20	-	-
352	353	11.65	-	-
353	153	82.96	-	-
153	156	26.29	-	-
156	354	33.00	-	-
354	348	15.77	-	-
3. Сведения о характеристиках уточняемого земельного участка с кадастровым номером 53:23:7501603:413 :				
№ п/п	Наименование характеристики		Значение характеристики	
1	2		3	
1.	Адрес земельного участка		-	
1.1.	Сведения о местоположении земельного участка (при отсутствии адреса) в структурированном в соответствии с федеральной информационной адресной системой виде		-	
1.2.	Дополнительные сведения о местоположении земельного участка		-	
2.	Площадь земельного участка ± величина погрешности определения (вычисления) площади ($P \pm \Delta P$), м ²		2549 ± 18	
3.	Формула, примененная для расчета предельной допустимой погрешности определения площади земельного участка, с подставленными значениями и итоговые (вычисленные) значения (ΔP), м ²		$\Delta P = 3.5 * M_t * \sqrt{P} = 3.5 * 0,1 * \sqrt{2549} = 18$	
4.	Площадь земельного участка согласно сведениям Единого государственного реестра недвижимости (Ркад), м ²		2485	
5.	Оценка расхождения Р и Ркад (Р - Ркад), м ²		64	
6.	Предельные минимальный и максимальный размеры земельного участка (Рмин и Рмакс), м ²		-	

3. Сведения о характеристиках уточняемого земельного участка с кадастровым номером 53:23:7501603:413 :

№ п/п	Наименование характеристики	Значение характеристики
1	2	3
7.	Кадастровый номер или иной государственный учетный номер (инвентарный) объекта недвижимости, расположенного на земельном участке	-
8.	Вид (виды) разрешенного использования	-
8.1.	Дополнительные сведения об использовании земельного участка	-
9.	Сведения о земельных участках (землях общего пользования, территории общего пользования), посредством которых обеспечивается доступ	Земли общего пользования
10.	Иные сведения	-

4. Пояснения к сведениям об уточняемом земельном участке с кадастровым номером 53:23:7501603:413 :

1.	-
----	---

Сведения об уточняемых земельных участках, необходимые для исправления реестровых ошибок в сведениях о местоположении их границ

1. Сведения о характерных точках границ уточняемого земельного участка с кадастровым номером 53:23:7501603:414 :

Система координат МСК 53 (Зона-2)

Зона №2

Обозначение характерных точек границ	Координаты, м				Метод определения координат	Формулы, примененные для расчета средней квадратической погрешности определения координат характерных точек границ (Mt), с подставленными в такие формулы значениями и итоговые (вычисленные) значения Mt, м	Описание закрепления точки
	содержатся в Едином государственном реестре недвижимости		определены в результате выполнения комплексных кадастровых работ				
	X	Y	X	Y			
1	2	3	4	5	6	7	8
						-	
171	582536.76	2182095.08	582536.76	2182095.08	-	0.1	-
241	582555.01	2182123.22	582555.01	2182123.22	-	0.1	-
240	582529.89	2182139.50	582529.89	2182139.50	-	0.1	-
239	582517.53	2182170.73	582517.53	2182170.73	-	0.1	-
348	582537.76	2182178.78	582540.08	2182178.01	-	0.1	-
354	582527.25	2182185.39	582526.17	2182185.44	-	0.1	-
355	582512.14	2182179.43	582512.14	2182179.43	-	0.1	-
158	-	-	582510.91	2182178.95	-	0.1	-
356	582502.83	2182175.76	582487.58	2182169.74	-	0.1	-
н429У	-	-	582467.28	2182161.76	-	0.1	-
357	582404.79	2182137.08	582404.79	2182137.08	-	0.1	-
358	582402.82	2182136.25	582402.82	2182136.25	-	0.1	-
359	582403.83	2182130.52	582403.83	2182130.52	-	0.1	-
360	582406.23	2182116.97	582406.23	2182116.97	-	0.1	-
164	582410.52	2182092.79	582410.52	2182092.79	-	0.1	-
167	582414.70	2182068.92	582414.70	2182068.92	-	0.1	-
361	582419.01	2182044.52	582419.01	2182044.52	-	0.1	-
362	582423.30	2182020.34	582423.30	2182020.34	-	0.1	-
363	582428.51	2181990.51	582428.51	2181990.51	-	0.1	-
364	582429.80	2181983.50	582429.80	2181983.50	-	0.1	-
365	582454.98	2181967.14	582454.98	2181967.14	-	0.1	-
366	582459.50	2181976.16	582459.50	2181976.16	-	0.1	-
367	582457.92	2181977.35	582457.92	2181977.35	-	0.1	-
368	582438.54	2181989.83	582438.54	2181989.83	-	0.1	-
205	582431.72	2182028.24	582431.72	2182028.24	-	0.1	-
204	582427.73	2182052.42	582427.73	2182052.42	-	0.1	-
369	582424.13	2182073.84	582424.13	2182073.84	-	0.1	-
186	582422.97	2182080.90	582422.97	2182080.90	-	0.1	-
185	582418.90	2182104.48	582418.90	2182104.48	-	0.1	-
370	582414.06	2182129.99	582414.06	2182129.99	-	0.1	-

1. Сведения о характерных точках границ уточняемого земельного участка с кадастровым номером 53:23:7501603:414 :

Система координат МСК 53 (Зона-2)						Зона № 2	
Обозначение характерных точек границ	Координаты, м				Метод определения координат	Формулы, примененные для расчета средней квадратической погрешности определения координат характерных точек границ (Мт), с подставленными в такие формулы значениями и итоговые (вычисленные) значения Мт, м	Описание закрепления точки
	содержатся в Едином государственном реестре недвижимости		определены в результате выполнения комплексных кадастровых работ				
	X	Y	X	Y			
1	2	3	4	5	6	7	8
371	582439.80	2182140.12	582439.80	2182140.12	-	0.1	-
372	582508.20	2182167.12	582508.20	2182167.12	-	0.1	-
176	582508.37	2182166.61	582517.64	2182143.37	-	0.1	-
175	582517.64	2182143.37	582527.48	2182118.53	-	0.1	-
171	582536.76	2182095.08	582536.76	2182095.08	-	0.1	-

2. Сведения о частях границ уточняемого земельного участка с кадастровым номером 53:23:7501603:414 :

Обозначение части границ		Горизонтальное положение (S), м	Описание прохождения части границ	Сведения о согласовании местоположения границ (согласовано/спорное)
от т.	до т.			
1	2	3	4	5
171	241	33.54	-	-
241	240	29.93	-	-
240	239	33.59	-	-
239	348	23.70	-	-
348	354	15.77	-	-
354	355	15.26	-	-
355	158	1.32	-	-
158	356	25.08	-	-
356	н429У	21.81	-	-
н429У	357	67.19	-	-
357	358	2.14	-	-
358	359	5.82	-	-
359	360	13.76	-	-
360	164	24.56	-	-
164	167	24.23	-	-
167	361	24.78	-	-
361	362	24.56	-	-
362	363	30.28	-	-
363	364	7.13	-	-
364	365	30.03	-	-
365	366	10.09	-	-
366	367	1.98	-	-
367	368	23.05	-	-

2. Сведения о частях границ уточняемого земельного участка с кадастровым номером 53:23:7501603:414 :				
Обозначение части границ		Горизонтальное проложение (S), м	Описание прохождения части границ	Сведения о согласовании местоположения границ (согласовано/спорное)
от т.	до т.			
1	2	3	4	5
368	205	39.01	-	-
205	204	24.51	-	-
204	369	21.72	-	-
369	186	7.15	-	-
186	185	23.93	-	-
185	370	25.97	-	-
370	371	27.66	-	-
371	372	73.54	-	-
372	176	25.56	-	-
176	175	26.72	-	-
175	171	25.22	-	-
3. Сведения о характеристиках уточняемого земельного участка с кадастровым номером 53:23:7501603:414 :				
№ п/п	Наименование характеристики		Значение характеристики	
1	2		3	
1.	Адрес земельного участка		-	
1.1.	Сведения о местоположении земельного участка (при отсутствии адреса) в структурированном в соответствии с федеральной информационной адресной системой виде		-	
1.2.	Дополнительные сведения о местоположении земельного участка		-	
2.	Площадь земельного участка ± величина погрешности определения (вычисления) площади ($P \pm \Delta P$), м ²		4175 ± 23	
3.	Формула, примененная для расчета предельной допустимой погрешности определения площади земельного участка, с подставленными значениями и итоговые (вычисленные) значения (ΔP), м ²		$\Delta P = 3.5 * M_t * \sqrt{P} = 3.5 * 0,1 * \sqrt{4175} = 23$	
4.	Площадь земельного участка согласно сведениям Единого государственного реестра недвижимости (Ркад), м ²		4153	
5.	Оценка расхождения Р и Ркад (Р - Ркад), м ²		22	
6.	Предельные минимальный и максимальный размеры земельного участка (Рмин и Рмакс), м ²		-	
7.	Кадастровый номер или иной государственный учетный номер (инвентарный) объекта недвижимости, расположенного на земельном участке		-	
8.	Вид (виды) разрешенного использования		-	
8.1.	Дополнительные сведения об использовании земельного участка		-	
9.	Сведения о земельных участках (землях общего пользования, территории общего пользования), посредством которых обеспечивается доступ		Земли общего пользования	
10.	Иные сведения		-	
4. Пояснения к сведениям об уточняемом земельном участке с кадастровым номером 53:23:7501603:414 :				
1.	-			

Сведения об уточняемых земельных участках, необходимые для исправления реестровых ошибок в сведениях о местоположении их границ

1. Сведения о характерных точках границ уточняемого земельного участка с кадастровым номером 53:23:7501603:415 :

Система координат МСК 53 (Зона-2)

Зона №2

Обозначение характерных точек границ	Координаты, м				Метод определения координат	Формулы, примененные для расчета средней квадратической погрешности определения координат характерных точек границ (Mt), с подставленными в такие формулы значениями и итоговые (вычисленные) значения Mt, м	Описание закрепления точки
	содержатся в Едином государственном реестре недвижимости		определены в результате выполнения комплексных кадастровых работ				
	X	Y	X	Y			
1	2	3	4	5	6	7	8
						-	
373	582605.87	2182201.46	582605.87	2182201.46	-	0.1	-
111	582610.33	2182208.04	582610.33	2182208.04	-	0.1	-
110	582590.11	2182221.62	582590.11	2182221.62	-	0.1	-
109	582589.79	2182224.79	582589.79	2182224.79	-	0.1	-
121	582586.66	2182260.68	582586.66	2182260.68	-	0.1	-
374	582585.74	2182272.79	582585.74	2182272.79	-	0.1	-
125	582580.42	2182272.51	582580.42	2182272.51	-	0.1	-
132	582555.95	2182271.30	582555.95	2182271.30	-	0.1	-
131	582531.48	2182270.09	582531.05	2182270.03	-	0.1	-
349	582531.03	2182270.33	582531.56	2182262.29	-	0.1	-
150	582531.56	2182262.29	582558.33	2182263.58	-	0.1	-
149	582558.33	2182263.58	582578.31	2182264.54	-	0.1	-
137	582578.31	2182264.54	582581.01	2182234.85	-	0.1	-
136	582581.01	2182234.85	582582.56	2182216.59	-	0.1	-
375	582582.56	2182216.59	-	-	-	0.1	-
373	582605.87	2182201.46	582605.87	2182201.46	-	0.1	-

2. Сведения о частях границ уточняемого земельного участка с кадастровым номером 53:23:7501603:415 :

Обозначение части границ		Горизонтальное проложение (S), м	Описание прохождения части границ	Сведения о согласовании местоположения границ (согласовано/спорное)
от т.	до т.			
1	2	3	4	5
373	111	7.95	-	-
111	110	24.36	-	-
110	109	3.19	-	-
109	121	36.03	-	-
121	374	12.14	-	-
374	125	5.33	-	-
125	132	24.50	-	-
132	131	24.93	-	-

2. Сведения о частях границ уточняемого земельного участка с кадастровым номером 53:23:7501603:415 :				
Обозначение части границ		Горизонтальное проложение (S), м	Описание прохождения части границ	Сведения о согласовании местоположения границ (согласовано/спорное)
от т.	до т.			
1	2	3	4	5
131	349	7.76	-	-
349	150	26.80	-	-
150	149	20.00	-	-
149	137	29.81	-	-
137	136	18.33	-	-
136	373	27.79	-	-
3. Сведения о характеристиках уточняемого земельного участка с кадастровым номером 53:23:7501603:415 :				
№ п/п	Наименование характеристики		Значение характеристики	
1	2		3	
1.	Адрес земельного участка		-	
1.1.	Сведения о местоположении земельного участка (при отсутствии адреса) в структурированном в соответствии с федеральной информационной адресной системой виде		-	
1.2.	Дополнительные сведения о местоположении земельного участка		-	
2.	Площадь земельного участка ± величина погрешности определения (вычисления) площади ($P \pm \Delta P$), м ²		1004 ± 11	
3.	Формула, примененная для расчета предельной допустимой погрешности определения площади земельного участка, с подставленными значениями и итоговые (вычисленные) значения (ΔP), м ²		$\Delta P = 3.5 * M_t * \sqrt{P} = 3.5 * 0,1 * \sqrt{1004} = 11$	
4.	Площадь земельного участка согласно сведениям Единого государственного реестра недвижимости (Ркад), м ²		1005	
5.	Оценка расхождения Р и Ркад ($P - P_{кад}$), м ²		1	
6.	Предельные минимальный и максимальный размеры земельного участка (Рмин и Рмакс), м ²		- -	
7.	Кадастровый номер или иной государственный учетный номер (инвентарный) объекта недвижимости, расположенного на земельном участке		-	
8.	Вид (виды) разрешенного использования		-	
8.1.	Дополнительные сведения об использовании земельного участка		-	
9.	Сведения о земельных участках (землях общего пользования, территории общего пользования), посредством которых обеспечивается доступ		Земли общего пользования	
10.	Иные сведения		-	
4. Пояснения к сведениям об уточняемом земельном участке с кадастровым номером 53:23:7501603:415 :				
1.	-			

Сведения об уточняемых земельных участках, необходимые для исправления реестровых ошибок в сведениях о местоположении их границ

1. Сведения о характерных точках границ уточняемого земельного участка с кадастровым номером 53:23:7501603:646 :

Система координат МСК 53 (Зона-2)

Зона №2

Обозначение характерных точек границ	Координаты, м				Метод определения координат	Формулы, примененные для расчета средней квадратической погрешности определения координат характерных точек границ (Mt), с подставленными в такие формулы значениями и итоговые (вычисленные) значения Mt, м	Описание закрепления точки
	содержатся в Едином государственном реестре недвижимости		определены в результате выполнения комплексных кадастровых работ				
	X	Y	X	Y			
1	2	3	4	5	6	7	8
						-	
376	582498.33	2182103.36	582498.33	2182103.36	-	0.1	-
189	582495.67	2182109.51	582495.67	2182109.51	-	0.1	-
190	582473.87	2182100.89	582473.87	2182100.89	-	0.1	-
187	582451.97	2182092.20	582451.97	2182092.20	-	0.1	-
186	582422.97	2182080.90	582422.97	2182080.90	-	0.1	-
369	582424.13	2182073.84	582424.13	2182073.84	-	0.1	-
201	582426.60	2182074.89	582426.60	2182074.89	-	0.1	-
198	582450.18	2182084.10	582450.18	2182084.10	-	0.1	-
203	-	-	582450.27	2182084.11	-	0.1	-
195	582469.69	2182092.17	582469.69	2182092.17	-	0.1	-
194	582495.38	2182102.20	582495.38	2182102.20	-	0.1	-
376	582498.33	2182103.36	582498.33	2182103.36	-	0.1	-

2. Сведения о частях границ уточняемого земельного участка с кадастровым номером 53:23:7501603:646 :

Обозначение части границ		Горизонтальное положение (S), м	Описание прохождения части границ	Сведения о согласовании местоположения границ (согласовано/спорное)
от т.	до т.			
1	2	3	4	5
376	189	6.70	-	-
189	190	23.44	-	-
190	187	23.56	-	-
187	186	31.12	-	-
186	369	7.15	-	-
369	201	2.68	-	-
201	198	25.31	-	-
198	203	0.09	-	-
203	195	21.03	-	-
195	194	27.58	-	-
194	376	3.17	-	-

3. Сведения о характеристиках уточняемого земельного участка с кадастровым номером 53:23:7501603:646 :		
№ п/п	Наименование характеристики	Значение характеристики
1	2	3
1.	Адрес земельного участка	-
1.1.	Сведения о местоположении земельного участка (при отсутствии адреса) в структурированном в соответствии с федеральной информационной адресной системой виде	-
1.2.	Дополнительные сведения о местоположении земельного участка	-
2.	Площадь земельного участка ± величина погрешности определения (вычисления) площади ($P \pm \Delta P$), м ²	534 ± 8
3.	Формула, примененная для расчета предельной допустимой погрешности определения площади земельного участка, с подставленными значениями и итоговые (вычисленные) значения (ΔP), м ²	$\Delta P = 3.5 * M_{it} * \sqrt{P} = 3.5 * 0,1 * \sqrt{534} = 8$
4.	Площадь земельного участка согласно сведениям Единого государственного реестра недвижимости ($P_{кад}$), м ²	533
5.	Оценка расхождения P и $P_{кад}$ ($P - P_{кад}$), м ²	1
6.	Предельные минимальный и максимальный размеры земельного участка ($P_{мин}$ и $P_{макс}$), м ²	- -
7.	Кадастровый номер или иной государственный учетный номер (инвентарный) объекта недвижимости, расположенного на земельном участке	-
8.	Вид (виды) разрешенного использования	-
8.1.	Дополнительные сведения об использовании земельного участка	-
9.	Сведения о земельных участках (землях общего пользования, территории общего пользования), посредством которых обеспечивается доступ	Земли общего пользования
10.	Иные сведения	-
4. Пояснения к сведениям об уточняемом земельном участке с кадастровым номером 53:23:7501603:646 :		
1.	-	

Сведения об уточняемых земельных участках, необходимые для исправления реестровых ошибок в сведениях о местоположении их границ

1. Сведения о характерных точках границ уточняемого земельного участка с кадастровым номером 53:23:7501603:659 :

Система координат МСК 53 (Зона-2)

Зона №2

Обозначение характерных точек границ	Координаты, м				Метод определения координат	Формулы, примененные для расчета средней квадратической погрешности определения координат характерных точек границ (Mt), с подставленными в такие формулы значениями и итоговые (вычисленные) значения Mt, м	Описание закрепления точки
	содержатся в Едином государственном реестре недвижимости		определены в результате выполнения комплексных кадастровых работ				
	X	Y	X	Y			
1	2	3	4	5	6	7	8
						-	
377	582513.33	2182302.04	582513.33	2182302.04	-	0.1	-
378	582513.14	2182329.95	582513.14	2182329.95	-	0.1	-
379	582509.54	2182329.92	582509.54	2182329.92	-	0.1	-
380	582488.12	2182329.64	582488.12	2182329.64	-	0.1	-
381	582484.18	2182329.63	582484.18	2182329.63	-	0.1	-
382	582485.19	2182300.61	582484.60	2182317.32	-	0.1	-
383	582490.12	2182300.86	582485.19	2182300.61	-	0.1	-
384	582492.57	2182300.99	582490.12	2182300.86	-	0.1	-
385	582511.59	2182301.95	582492.57	2182300.99	-	0.1	-
385	-	-	582511.59	2182301.95	-	0.1	-
377	582513.33	2182302.04	582513.33	2182302.04	-	0.1	-

2. Сведения о частях границ уточняемого земельного участка с кадастровым номером 53:23:7501603:659 :

Обозначение части границ		Горизонтальное проложение (S), м	Описание прохождения части границ	Сведения о согласовании местоположения границ (согласовано/спорное)
от т.	до т.			
1	2	3	4	5
377	378	27.91	-	-
378	379	3.60	-	-
379	380	21.42	-	-
380	381	3.94	-	-
381	382	12.32	-	-
382	383	16.72	-	-
383	384	4.94	-	-
384	385	2.45	-	-
385	385	19.04	-	-
385	377	1.74	-	-

3. Сведения о характеристиках уточняемого земельного участка с кадастровым номером 53:23:7501603:659 :		
№ п/п	Наименование характеристики	Значение характеристики
1	2	3
1.	Адрес земельного участка	-
1.1.	Сведения о местоположении земельного участка (при отсутствии адреса) в структурированном в соответствии с федеральной информационной адресной системой виде	-
1.2.	Дополнительные сведения о местоположении земельного участка	-
2.	Площадь земельного участка ± величина погрешности определения (вычисления) площади ($P \pm \Delta P$), м ²	813 ± 10
3.	Формула, примененная для расчета предельной допустимой погрешности определения площади земельного участка, с подставленными значениями и итоговые (вычисленные) значения (ΔP), м ²	$\Delta P = 3.5 * M_t * \sqrt{P} = 3.5 * 0,1 * \sqrt{813} = 10$
4.	Площадь земельного участка согласно сведениям Единого государственного реестра недвижимости ($P_{\text{кад}}$), м ²	813
5.	Оценка расхождения P и $P_{\text{кад}}$ ($P - P_{\text{кад}}$), м ²	-
6.	Предельные минимальный и максимальный размеры земельного участка ($P_{\text{мин}}$ и $P_{\text{макс}}$), м ²	- -
7.	Кадастровый номер или иной государственный учетный номер (инвентарный) объекта недвижимости, расположенного на земельном участке	-
8.	Вид (виды) разрешенного использования	-
8.1.	Дополнительные сведения об использовании земельного участка	-
9.	Сведения о земельных участках (землях общего пользования, территории общего пользования), посредством которых обеспечивается доступ	Земли общего пользования
10.	Иные сведения	-
4. Пояснения к сведениям об уточняемом земельном участке с кадастровым номером 53:23:7501603:659 :		
1.	-	

Сведения об уточняемых земельных участках, необходимые для исправления реестровых ошибок в сведениях о местоположении их границ

1. Сведения о характерных точках границ уточняемого земельного участка с кадастровым номером 53:23:7501603:678 :

Система координат 53.2

Зона №2

Обозначение характерных точек границ	Координаты, м				Метод определения координат	Формулы, примененные для расчета средней квадратической погрешности определения координат характерных точек границ (Mt), с подставленными в такие формулы значениями и итоговые (вычисленные) значения Mt, м	Описание закрепления точки
	содержатся в Едином государственном реестре недвижимости		определены в результате выполнения комплексных кадастровых работ				
	X	Y	X	Y			
1	2	3	4	5	6	7	8
						-	
386	582715.49	2182335.13	582715.51	2182335.18	-	0.1	Закрепление отсутствует
387	582720.55	2182336.97	582720.55	2182336.97	-	0.1	Закрепление отсутствует
388	582730.93	2182340.97	582730.93	2182340.97	-	0.1	Закрепление отсутствует
389	582731.19	2182341.60	582731.19	2182341.60	-	0.1	Закрепление отсутствует
390	582728.59	2182342.62	582728.59	2182342.62	-	0.1	Закрепление отсутствует
391	582726.10	2182366.55	582726.10	2182366.55	-	0.1	Закрепление отсутствует
392	582723.59	2182391.28	582723.95	2182391.07	-	0.1	Закрепление отсутствует
393	582721.15	2182412.76	582721.15	2182412.76	-	0.1	Закрепление отсутствует
394	582722.32	2182412.91	582722.32	2182412.91	-	0.1	Закрепление отсутствует
395	582719.26	2182437.55	582719.26	2182437.55	-	0.1	Закрепление отсутствует
396	582710.88	2182436.33	582710.88	2182436.33	-	0.1	Закрепление отсутствует
397	582616.53	2182422.61	582616.53	2182422.61	-	0.1	Закрепление отсутствует
235	582618.69	2182409.83	582618.69	2182409.83	-	0.1	Закрепление отсутствует
234	582623.65	2182381.21	582623.65	2182381.21	-	0.1	Закрепление отсутствует
398	582619.27	2182380.39	582619.27	2182380.39	-	0.1	Закрепление отсутствует
399	582626.08	2182333.36	582626.08	2182333.36	-	0.1	Закрепление отсутствует
351	582631.97	2182333.59	582631.97	2182333.59	-	0.1	Закрепление отсутствует
116	582633.69	2182323.66	582633.69	2182323.66	-	0.1	Закрепление отсутствует
114	582637.37	2182302.05	582637.37	2182302.05	-	0.1	Закрепление отсутствует
113	582641.34	2182278.77	582641.34	2182278.77	-	0.1	Закрепление отсутствует
400	582652.53	2182273.16	582652.53	2182273.16	-	0.1	Закрепление отсутствует

1. Сведения о характерных точках границ уточняемого земельного участка с кадастровым номером 53:23:7501603:678 :							
Система координат 53.2							Зона № 2
Обозначение характерных точек границ	Координаты, м				Метод определения координат	Формулы, примененные для расчета средней квадратической погрешности определения координат характерных точек границ (Mf), с подставленными в такие формулы значениями и итоговые (вычисленные) значения Mf, м	Описание закрепления точки
	содержатся в Едином государственном реестре недвижимости		определены в результате выполнения комплексных кадастровых работ				
	X	Y	X	Y			
1	2	3	4	5	6	7	8
401	582660.41	2182284.48	582660.41	2182284.48	-	0.1	Закрепление отсутствует
402	582650.10	2182287.55	582650.10	2182287.55	-	0.1	Закрепление отсутствует
н430У	-	-	582650.08	2182288.80	-	0.1	Закрепление отсутствует
421	-	-	582646.81	2182306.86	-	0.1	Закрепление отсутствует
403	582642.67	2182329.68	582642.67	2182329.68	-	0.1	Закрепление отсутствует
404	582639.60	2182331.24	582639.60	2182331.24	-	0.1	Закрепление отсутствует
405	582636.80	2182350.33	582636.80	2182350.33	-	0.1	Закрепление отсутствует
406	582636.22	2182354.65	582636.22	2182354.65	-	0.1	Закрепление отсутствует
407	582632.03	2182375.33	582632.03	2182375.33	-	0.1	Закрепление отсутствует
408	582632.91	2182377.01	582632.91	2182377.01	-	0.1	Закрепление отсутствует
99	582634.40	2182377.36	582634.40	2182377.36	-	0.1	Закрепление отсутствует
106	582628.85	2182409.57	582628.85	2182409.57	-	0.1	Закрепление отсутствует
409	582628.53	2182411.68	582628.53	2182411.68	-	0.1	Закрепление отсутствует
104	582648.90	2182414.77	582648.87	2182414.76	-	0.1	Закрепление отсутствует
410	582671.67	2182418.03	582671.67	2182418.03	-	0.1	Закрепление отсутствует
411	582692.13	2182421.26	582692.13	2182421.26	-	0.1	Закрепление отсутствует
412	582707.80	2182423.70	582707.80	2182423.70	-	0.1	Закрепление отсутствует
413	582711.44	2182420.84	582711.44	2182420.84	-	0.1	Закрепление отсутствует
414	582714.85	2182408.89	582714.85	2182408.89	-	0.1	Закрепление отсутствует
415	582716.36	2182394.18	582716.36	2182394.18	-	0.1	Закрепление отсутствует
73	-	-	582717.24	2182383.38	-	0.1	Закрепление отсутствует
72	-	-	582719.38	2182363.37	-	0.1	Закрепление отсутствует
416	582721.04	2182348.56	582720.93	2182348.57	-	0.1	Закрепление отсутствует
386	582715.49	2182335.13	582715.51	2182335.18	-	0.1	Закрепление отсутствует

2. Сведения о частях границ уточняемого земельного участка с кадастровым номером 53:23:7501603:678 :

Обозначение части границ		Горизонтальное проложение (S), м	Описание прохождения части границ	Сведения о согласовании местоположения границ (согласовано/спорное)
от т.	до т.			
1	2	3	4	5
386	387	5.35	-	-
387	388	11.12	-	-
388	389	0.68	-	-
389	390	2.79	-	-
390	391	24.06	-	-
391	392	24.61	-	-
392	393	21.87	-	-
393	394	1.18	-	-
394	395	24.83	-	-
395	396	8.47	-	-
396	397	95.34	-	-
397	235	12.96	-	-
235	234	29.05	-	-
234	398	4.46	-	-
398	399	47.52	-	-
399	351	5.89	-	-
351	116	10.08	-	-
116	114	21.92	-	-
114	113	23.62	-	-
113	400	12.52	-	-
400	401	13.79	-	-
401	402	10.76	-	-
402	н430У	1.25	-	-
н430У	421	18.35	-	-
421	403	23.19	-	-
403	404	3.44	-	-
404	405	19.29	-	-
405	406	4.36	-	-
406	407	21.10	-	-
407	408	1.90	-	-
408	99	1.53	-	-
99	106	32.68	-	-
106	409	2.13	-	-
409	104	20.57	-	-
104	410	23.03	-	-
410	411	20.71	-	-
411	412	15.86	-	-
412	413	4.63	-	-
413	414	12.43	-	-

2. Сведения о частях границ уточняемого земельного участка с кадастровым номером 53:23:7501603:678 :				
Обозначение части границ		Горизонтальное проложение (S), м	Описание прохождения части границ	Сведения о согласовании местоположения границ (согласовано/спорное)
от т.	до т.			
1	2	3	4	5
414	415	14.79	-	-
415	73	10.84	-	-
73	72	20.12	-	-
72	416	14.88	-	-
416	386	14.45	-	-
3. Сведения о характеристиках уточняемого земельного участка с кадастровым номером 53:23:7501603:678 :				
№ п/п	Наименование характеристики		Значение характеристики	
1	2		3	
1.	Адрес земельного участка		-	
1.1.	Сведения о местоположении земельного участка (при отсутствии адреса) в структурированном в соответствии с федеральной информационной адресной системой виде		-	
1.2.	Дополнительные сведения о местоположении земельного участка		-	
2.	Площадь земельного участка ± величина погрешности определения (вычисления) площади (P ± ΔP), м2		3537 ± 21	
3.	Формула, примененная для расчета предельной допустимой погрешности определения площади земельного участка, с подставленными значениями и итоговые (вычисленные) значения (ΔP), м2		ΔP=3.5*Mt*√P=3.5*0,1*√3537=21	
4.	Площадь земельного участка согласно сведениям Единого государственного реестра недвижимости (P _{кад}), м2		3518	
5.	Оценка расхождения P и P _{кад} (P - P _{кад}), м2		19	
6.	Предельные минимальный и максимальный размеры земельного участка (P _{мин} и P _{макс}), м2		-	
7.	Кадастровый номер или иной государственный учетный номер (инвентарный) объекта недвижимости, расположенного на земельном участке		-	
8.	Вид (виды) разрешенного использования		-	
8.1.	Дополнительные сведения об использовании земельного участка		-	
9.	Сведения о земельных участках (землях общего пользования, территории общего пользования), посредством которых обеспечивается доступ		Земли общего пользования	
10.	Иные сведения		-	
4. Пояснения к сведениям об уточняемом земельном участке с кадастровым номером 53:23:7501603:678 :				
1.	-			

Сведения об уточняемых земельных участках, необходимые для исправления реестровых ошибок в сведениях о местоположении их границ

1. Сведения о характерных точках границ уточняемого земельного участка с кадастровым номером 53:23:7501603:679 :

Система координат 53.2					Зона № 2		
Обозначение характерных точек границ	Координаты, м				Метод определения координат	Формулы, примененные для расчета средней квадратической погрешности определения координат характерных точек границ (Mt), с подставленными в такие формулы значениями и итоговые (вычисленные) значения Mt, м	Описание закрепления точки
	содержатся в Едином государственном реестре недвижимости		определены в результате выполнения комплексных кадастровых работ				
	X	Y	X	Y			
1	2	3	4	5	6	7	8
						-	
163	582487.53	2182170.23	582487.58	2182169.74	-	0.1	-
162	582476.93	2182197.21	582476.98	2182196.72	-	0.1	-
161	582474.06	2182204.30	582474.11	2182203.81	-	0.1	-
417	582453.43	2182195.75	582453.43	2182195.75	-	0.1	-
418	582456.41	2182189.17	582456.41	2182189.17	-	0.1	-
419	-	-	582467.11	2182162.20	-	0.1	-
419	582467.11	2182162.20	582467.28	2182161.76	-	0.1	-
163	582487.53	2182170.23	582487.58	2182169.74	-	0.1	-

2. Сведения о частях границ уточняемого земельного участка с кадастровым номером 53:23:7501603:679 :

Обозначение части границ		Горизонтальное проложение (S), м	Описание прохождения части границ	Сведения о согласовании местоположения границ (согласовано/спорное)
от т.	до т.			
1	2	3	4	5
163	162	28.99	-	-
162	161	7.65	-	-
161	417	22.20	-	-
417	418	7.22	-	-
418	419	29.02	-	-
419	419	0.47	-	-
419	163	21.81	-	-

3. Сведения о характеристиках уточняемого земельного участка с кадастровым номером 53:23:7501603:679 :

№ п/п	Наименование характеристики	Значение характеристики
1	2	3
1.	Адрес земельного участка	-
1.1.	Сведения о местоположении земельного участка (при отсутствии адреса) в структурированном в соответствии с федеральной информационной адресной системой виде	-
1.2.	Дополнительные сведения о местоположении земельного участка	-

3. Сведения о характеристиках уточняемого земельного участка с кадастровым номером 53:23:7501603:679 :		
№ п/п	Наименование характеристики	Значение характеристики
1	2	3
2.	Площадь земельного участка ± величина погрешности определения (вычисления) площади ($P \pm \Delta P$), м ²	803 ± 10
3.	Формула, примененная для расчета предельной допустимой погрешности определения площади земельного участка, с подставленными значениями и итоговые (вычисленные) значения (ΔP), м ²	$\Delta P = 3.5 * M_t * \sqrt{P} = 3.5 * 0,1 * \sqrt{803} = 10$
4.	Площадь земельного участка согласно сведениям Единого государственного реестра недвижимости ($P_{\text{кад}}$), м ²	803
5.	Оценка расхождения P и $P_{\text{кад}}$ ($P - P_{\text{кад}}$), м ²	-
6.	Предельные минимальный и максимальный размеры земельного участка ($P_{\text{мин}}$ и $P_{\text{макс}}$), м ²	- -
7.	Кадастровый номер или иной государственный учетный номер (инвентарный) объекта недвижимости, расположенного на земельном участке	-
8.	Вид (виды) разрешенного использования	-
8.1.	Дополнительные сведения об использовании земельного участка	-
9.	Сведения о земельных участках (землях общего пользования, территории общего пользования), посредством которых обеспечивается доступ	Земли общего пользования
10.	Иные сведения	-
4. Пояснения к сведениям об уточняемом земельном участке с кадастровым номером 53:23:7501603:679 :		
1.	-	

Сведения об уточняемых земельных участках, необходимые для исправления реестровых ошибок в сведениях о местоположении их границ

1. Сведения о характерных точках границ уточняемого земельного участка с кадастровым номером 53:23:7501603:682 :

Система координат 53.2

Зона №2

Обозначение характерных точек границ	Координаты, м				Метод определения координат	Формулы, примененные для расчета средней квадратической погрешности определения координат характерных точек границ (Mt), с подставленными в такие формулы значениями и итоговые (вычисленные) значения Mt, м	Описание закрепления точки
	содержатся в Едином государственном реестре недвижимости		определены в результате выполнения комплексных кадастровых работ				
	X	Y	X	Y			
1	2	3	4	5	6	7	8
						-	
420	582676.13	2182309.62	582676.13	2182309.62	-	0.1	-
92	582669.66	2182335.99	582669.66	2182335.99	-	0.1	-
403	582642.67	2182329.68	582642.67	2182329.68	-	0.1	-
421	582646.81	2182306.86	582646.81	2182306.86	-	0.1	-
420	582676.13	2182309.62	582676.13	2182309.62	-	0.1	-

2. Сведения о частях границ уточняемого земельного участка с кадастровым номером 53:23:7501603:682 :

Обозначение части границ		Горизонтальное проложение (S), м	Описание прохождения части границ	Сведения о согласовании местоположения границ (согласовано/спорное)
от т.	до т.			
1	2	3	4	5
420	92	27.15	-	-
92	403	27.72	-	-
403	421	23.19	-	-
421	420	29.45	-	-

3. Сведения о характеристиках уточняемого земельного участка с кадастровым номером 53:23:7501603:682 :

№ п/п	Наименование характеристики	Значение характеристики
1	2	3
1.	Адрес земельного участка	-
1.1.	Сведения о местоположении земельного участка (при отсутствии адреса) в структурированном в соответствии с федеральной информационной адресной системой виде	-
1.2.	Дополнительные сведения о местоположении земельного участка	-
2.	Площадь земельного участка ± величина погрешности определения (вычисления) площади ($P \pm \Delta P$), м ²	717 ± 9
3.	Формула, примененная для расчета предельной допустимой погрешности определения площади земельного участка, с подставленными значениями и итоговые (вычисленные) значения (ΔP), м ²	$\Delta P = 3.5 * Mt * \sqrt{P} = 3.5 * 0,1 * \sqrt{717} = 9$
4.	Площадь земельного участка согласно сведениям Единого государственного реестра недвижимости ($P_{\text{кад}}$), м ²	715
5.	Оценка расхождения P и P _{кад} ($P - P_{\text{кад}}$), м ²	2

3. Сведения о характеристиках уточняемого земельного участка с кадастровым номером 53:23:7501603:682 :

№ п/п	Наименование характеристики	Значение характеристики
1	2	3
6.	Предельные минимальный и максимальный размеры земельного участка (Рмин и Рмакс), м2	- -
7.	Кадастровый номер или иной государственный учетный номер (инвентарный) объекта недвижимости, расположенного на земельном участке	-
8.	Вид (виды) разрешенного использования	-
8.1.	Дополнительные сведения об использовании земельного участка	-
9.	Сведения о земельных участках (землях общего пользования, территории общего пользования), посредством которых обеспечивается доступ	Земли общего пользования
10.	Иные сведения	-

4. Пояснения к сведениям об уточняемом земельном участке с кадастровым номером 53:23:7501603:682 :

1. -

Сведения об уточняемых земельных участках, необходимые для исправления реестровых ошибок в сведениях о местоположении их границ

1. Сведения о характерных точках границ уточняемого земельного участка с кадастровым номером 53:23:7501603:692 :

Система координат 53.2					Зона №2		
Обозначение характерных точек границ	Координаты, м				Метод определения координат	Формулы, примененные для расчета средней квадратической погрешности определения координат характерных точек границ (Mt), с подставленными значениями и итоговые (вычисленные) значения Mt, м	Описание закрепления точки
	содержатся в Едином государственном реестре недвижимости		определены в результате выполнения комплексных кадастровых работ				
	X	Y	X	Y			
1	2	3	4	5	6	7	8
						-	
422	582906.08	2182597.56	582906.08	2182597.56	-	0.1	-
н431У	-	-	582907.25	2182621.58	-	0.1	-
423	582907.48	2182626.24	582907.48	2182626.24	-	0.1	-
424	582877.52	2182627.70	582877.52	2182627.70	-	0.1	-
425	582876.12	2182599.03	582876.12	2182599.03	-	0.1	-
422	582906.08	2182597.56	582906.08	2182597.56	-	0.1	-

2. Сведения о частях границ уточняемого земельного участка с кадастровым номером 53:23:7501603:692 :

Обозначение части границ		Горизонтальное проложение (S), м	Описание прохождения части границ	Сведения о согласовании местоположения границ (согласовано/спорное)
от т.	до т.			
1	2	3	4	5
422	н431У	24.05	-	-
н431У	423	4.67	-	-
423	424	30.00	-	-
424	425	28.70	-	-
425	422	30.00	-	-

3. Сведения о характеристиках уточняемого земельного участка с кадастровым номером 53:23:7501603:692 :

№ п/п	Наименование характеристики	Значение характеристики
1	2	3
1.	Адрес земельного участка	-
1.1.	Сведения о местоположении земельного участка (при отсутствии адреса) в структурированном в соответствии с федеральной информационной адресной системой виде	-
1.2.	Дополнительные сведения о местоположении земельного участка	-
2.	Площадь земельного участка ± величина погрешности определения (вычисления) площади ($P \pm \Delta P$), м ²	861 ± 10
3.	Формула, примененная для расчета предельной допустимой погрешности определения площади земельного участка, с подставленными значениями и итоговые (вычисленные) значения (ΔP), м ²	$\Delta P = 3.5 * Mt * \sqrt{P} = 3.5 * 0,1 * \sqrt{861} = 10$

3. Сведения о характеристиках уточняемого земельного участка с кадастровым номером 53:23:7501603:692 :

№ п/п	Наименование характеристики	Значение характеристики
1	2	3
4.	Площадь земельного участка согласно сведениям Единого государственного реестра недвижимости (Ркад), м2	861
5.	Оценка расхождения Р и Ркад (Р - Ркад), м2	-
6.	Предельные минимальный и максимальный размеры земельного участка (Рмин и Рмакс), м2	- -
7.	Кадастровый номер или иной государственный учетный номер (инвентарный) объекта недвижимости, расположенного на земельном участке	-
8.	Вид (виды) разрешенного использования	-
8.1.	Дополнительные сведения об использовании земельного участка	-
9.	Сведения о земельных участках (землях общего пользования, территории общего пользования), посредством которых обеспечивается доступ	Земли общего пользования
10.	Иные сведения	-

4. Пояснения к сведениям об уточняемом земельном участке с кадастровым номером 53:23:7501603:692 :

1.	-
----	---

Сведения об уточняемых земельных участках, необходимые для исправления реестровых ошибок в сведениях о местоположении их границ

1. Сведения о характерных точках границ уточняемого земельного участка с кадастровым номером 53:23:7501603:694 :

Система координат 53.2					Зона №2		
Обозначение характерных точек границ	Координаты, м				Метод определения координат	Формулы, примененные для расчета средней квадратической погрешности определения координат характерных точек границ (Mt), с подставленными в такие формулы значениями и итоговые (вычисленные) значения Mt, м	Описание закрепления точки
	содержатся в Едином государственном реестре недвижимости		определены в результате выполнения комплексных кадастровых работ				
	X	Y	X	Y			
1	2	3	4	5	6	7	8
						-	
426	582907.80	2182666.98	582907.80	2182666.98	-	0.1	-
н432У	-	-	582909.55	2182702.88	-	0.1	-
427	582910.29	2182717.92	582910.29	2182717.92	-	0.1	-
428	582881.15	2182702.05	582881.15	2182702.05	-	0.1	-
429	582879.51	2182668.36	582879.51	2182668.36	-	0.1	-
426	582907.80	2182666.98	582907.80	2182666.98	-	0.1	-

2. Сведения о частях границ уточняемого земельного участка с кадастровым номером 53:23:7501603:694 :

Обозначение части границ		Горизонтальное проложение (S), м	Описание прохождения части границ	Сведения о согласовании местоположения границ (согласовано/спорное)
от т.	до т.			
1	2	3	4	5
426	н432У	35.94	-	-
н432У	427	15.06	-	-
427	428	33.18	-	-
428	429	33.73	-	-
429	426	28.32	-	-

3. Сведения о характеристиках уточняемого земельного участка с кадастровым номером 53:23:7501603:694 :

№ п/п	Наименование характеристики	Значение характеристики
1	2	3
1.	Адрес земельного участка	-
1.1.	Сведения о местоположении земельного участка (при отсутствии адреса) в структурированном в соответствии с федеральной информационной адресной системой виде	-
1.2.	Дополнительные сведения о местоположении земельного участка	-
2.	Площадь земельного участка ± величина погрешности определения (вычисления) площади ($P \pm \Delta P$), м ²	1200 ± 12
3.	Формула, примененная для расчета предельной допустимой погрешности определения площади земельного участка, с подставленными значениями и итоговые (вычисленные) значения (ΔP), м ²	$\Delta P = 3.5 * Mt * \sqrt{P} = 3.5 * 0,1 * \sqrt{1200} = 12$

3. Сведения о характеристиках уточняемого земельного участка с кадастровым номером 53:23:7501603:694 :

№ п/п	Наименование характеристики	Значение характеристики
1	2	3
4.	Площадь земельного участка согласно сведениям Единого государственного реестра недвижимости (Ркад), м2	1200
5.	Оценка расхождения Р и Ркад (Р - Ркад), м2	-
6.	Предельные минимальный и максимальный размеры земельного участка (Рмин и Рмакс), м2	- -
7.	Кадастровый номер или иной государственный учетный номер (инвентарный) объекта недвижимости, расположенного на земельном участке	-
8.	Вид (виды) разрешенного использования	-
8.1.	Дополнительные сведения об использовании земельного участка	-
9.	Сведения о земельных участках (землях общего пользования, территории общего пользования), посредством которых обеспечивается доступ	Земли общего пользования
10.	Иные сведения	-

4. Пояснения к сведениям об уточняемом земельном участке с кадастровым номером 53:23:7501603:694 :

1.	-
----	---

Сведения об уточняемых земельных участках, необходимые для исправления реестровых ошибок в сведениях о местоположении их границ

1. Сведения о характерных точках границ уточняемого земельного участка с кадастровым номером 53:23:7501603:698 :

Система координат 53.2					Зона №2		
Обозначение характерных точек границ	Координаты, м				Метод определения координат	Формулы, примененные для расчета средней квадратической погрешности определения координат характерных точек границ (Mt), с подставленными в такие формулы значениями и итоговые (вычисленные) значения Mt, м	Описание закрепления точки
	содержатся в Едином государственном реестре недвижимости		определены в результате выполнения комплексных кадастровых работ				
	X	Y	X	Y			
1	2	3	4	5	6	7	8
						-	
430	583014.26	2182711.81	583014.26	2182711.81	-	0.1	-
431	583015.42	2182732.07	583015.42	2182732.07	-	0.1	-
н433У	-	-	583016.83	2182756.94	-	0.1	-
432	583017.25	2182764.25	583017.25	2182764.25	-	0.1	-
433	583009.18	2182759.91	583009.18	2182759.91	-	0.1	-
434	582991.22	2182753.14	582991.22	2182753.14	-	0.1	-
435	582989.96	2182708.04	582989.96	2182708.04	-	0.1	-
430	583014.26	2182711.81	583014.26	2182711.81	-	0.1	-

2. Сведения о частях границ уточняемого земельного участка с кадастровым номером 53:23:7501603:698 :

Обозначение части границ		Горизонтальное проложение (S), м	Описание прохождения части границ	Сведения о согласовании местоположения границ (согласовано/спорное)
от т.	до т.			
1	2	3	4	5
430	431	20.29	-	-
431	н433У	24.91	-	-
н433У	432	7.32	-	-
432	433	9.16	-	-
433	434	19.19	-	-
434	435	45.12	-	-
435	430	24.59	-	-

3. Сведения о характеристиках уточняемого земельного участка с кадастровым номером 53:23:7501603:698 :

№ п/п	Наименование характеристики	Значение характеристики
1	2	3
1.	Адрес земельного участка	-
1.1.	Сведения о местоположении земельного участка (при отсутствии адреса) в структурированном в соответствии с федеральной информационной адресной системой виде	-
1.2.	Дополнительные сведения о местоположении земельного участка	-

3. Сведения о характеристиках уточняемого земельного участка с кадастровым номером 53:23:7501603:698 :		
№ п/п	Наименование характеристики	Значение характеристики
1	2	3
2.	Площадь земельного участка ± величина погрешности определения (вычисления) площади ($P \pm \Delta P$), м ²	1200 ± 12
3.	Формула, примененная для расчета предельной допустимой погрешности определения площади земельного участка, с подставленными значениями и итоговые (вычисленные) значения (ΔP), м ²	$\Delta P = 3.5 * M_t * \sqrt{P} = 3.5 * 0,1 * \sqrt{1200} = 12$
4.	Площадь земельного участка согласно сведениям Единого государственного реестра недвижимости ($P_{\text{кад}}$), м ²	1200
5.	Оценка расхождения P и $P_{\text{кад}}$ ($P - P_{\text{кад}}$), м ²	-
6.	Предельные минимальный и максимальный размеры земельного участка ($P_{\text{мин}}$ и $P_{\text{макс}}$), м ²	- -
7.	Кадастровый номер или иной государственный учетный номер (инвентарный) объекта недвижимости, расположенного на земельном участке	-
8.	Вид (виды) разрешенного использования	-
8.1.	Дополнительные сведения об использовании земельного участка	-
9.	Сведения о земельных участках (землях общего пользования, территории общего пользования), посредством которых обеспечивается доступ	Земли общего пользования
10.	Иные сведения	-
4. Пояснения к сведениям об уточняемом земельном участке с кадастровым номером 53:23:7501603:698 :		
1.	-	

Сведения об уточняемых земельных участках, необходимые для исправления реестровых ошибок в сведениях о местоположении их границ

1. Сведения о характерных точках границ уточняемого земельного участка с кадастровым номером 53:23:7501603:731 :

Система координат 53.2

Зона № 2

Обозначение характерных точек границ	Координаты, м				Метод определения координат	Формулы, примененные для расчета средней квадратической погрешности определения координат характерных точек границ (Mt), с подставленными в такие формулы значениями и итоговые (вычисленные) значения Mt, м	Описание закрепления точки
	содержатся в Едином государственном реестре недвижимости		определены в результате выполнения комплексных кадастровых работ				
	X	Y	X	Y			
1	2	3	4	5	6	7	8
						-	
436	582771.07	2182345.24	582771.07	2182345.24	-	0.1	-
437	582768.93	2182375.92	582768.93	2182375.92	-	0.1	-
438	582768.24	2182375.91	582768.62	2182375.92	-	0.1	-
439	582765.47	2182375.24	582768.24	2182375.91	-	0.1	-
440	582751.88	2182372.28	582765.47	2182375.24	-	0.1	-
441	582728.05	2182366.95	582751.88	2182372.28	-	0.1	-
391	582726.10	2182366.55	582728.05	2182366.95	-	0.1	-
390	582728.59	2182342.62	582726.10	2182366.55	-	0.1	-
389	582731.19	2182341.60	582728.59	2182342.62	-	0.1	-
442	582753.80	2182343.92	582731.19	2182341.60	-	0.1	-
443	582768.00	2182345.00	582753.80	2182343.92	-	0.1	-
443	-	-	582768.00	2182345.00	-	0.1	-
436	582771.07	2182345.24	582771.07	2182345.24	-	0.1	-

2. Сведения о частях границ уточняемого земельного участка с кадастровым номером 53:23:7501603:731 :

Обозначение части границ		Горизонтальное проложение (S), м	Описание прохождения части границ	Сведения о согласовании местоположения границ (согласовано/спорное)
от т.	до т.			
1	2	3	4	5
436	437	30.75	-	-
437	438	0.31	-	-
438	439	0.38	-	-
439	440	2.85	-	-
440	441	13.91	-	-
441	391	24.42	-	-
391	390	1.99	-	-
390	389	24.06	-	-
389	442	2.79	-	-
442	443	22.73	-	-
443	443	14.24	-	-

2. Сведения о частях границ уточняемого земельного участка с кадастровым номером 53:23:7501603:731 :				
Обозначение части границ		Горизонтальное проложение (S), м	Описание прохождения части границ	Сведения о согласовании местоположения границ (согласовано/спорное)
от т.	до т.			
1	2	3	4	5
443	436	3.08	-	-
3. Сведения о характеристиках уточняемого земельного участка с кадастровым номером 53:23:7501603:731 :				
№ п/п	Наименование характеристики		Значение характеристики	
1	2		3	
1.	Адрес земельного участка		-	
1.1.	Сведения о местоположении земельного участка (при отсутствии адреса) в структурированном в соответствии с федеральной информационной адресной системой виде		-	
1.2.	Дополнительные сведения о местоположении земельного участка		-	
2.	Площадь земельного участка ± величина погрешности определения (вычисления) площади ($P \pm \Delta P$), м ²		1201 ± 12	
3.	Формула, примененная для расчета предельной допустимой погрешности определения площади земельного участка, с подставленными значениями и итоговые (вычисленные) значения (ΔP), м ²		$\Delta P = 3.5 * M_t * \sqrt{P} = 3.5 * 0,1 * \sqrt{1201} = 12$	
4.	Площадь земельного участка согласно сведениям Единого государственного реестра недвижимости (Ркад), м ²		1200	
5.	Оценка расхождения P и Ркад (P - Ркад), м ²		1	
6.	Предельные минимальный и максимальный размеры земельного участка (Рмин и Рмакс), м ²		- -	
7.	Кадастровый номер или иной государственный учетный номер (инвентарный) объекта недвижимости, расположенного на земельном участке		-	
8.	Вид (виды) разрешенного использования		-	
8.1.	Дополнительные сведения об использовании земельного участка		-	
9.	Сведения о земельных участках (землях общего пользования, территории общего пользования), посредством которых обеспечивается доступ		Земли общего пользования	
10.	Иные сведения		-	
4. Пояснения к сведениям об уточняемом земельном участке с кадастровым номером 53:23:7501603:731 :				
1.	-			

Сведения об уточняемых земельных участках, необходимые для исправления реестровых ошибок в сведениях о местоположении их границ

1. Сведения о характерных точках границ уточняемого земельного участка с кадастровым номером 53:23:7501603:733 :

Система координат 53.2					Зона №2		
Обозначение характерных точек границ	Координаты, м				Метод определения координат	Формулы, примененные для расчета средней квадратической погрешности определения координат характерных точек границ (Mt), с подставленными в такие формулы значениями и итоговые (вычисленные) значения Mt, м	Описание закрепления точки
	содержатся в Едином государственном реестре недвижимости		определены в результате выполнения комплексных кадастровых работ				
	X	Y	X	Y			
1	2	3	4	5	6	7	8
						-	
444	582472.81	2181996.85	582472.81	2181996.85	-	0.1	-
445	582477.00	2181994.09	582477.00	2181994.09	-	0.1	-
446	582490.23	2182015.05	582490.23	2182015.05	-	0.1	-
447	582486.35	2182017.59	582489.36	2182015.62	-	0.1	-
196	582465.04	2182031.14	582486.35	2182017.59	-	0.1	-
448	582451.79	2182010.41	582465.04	2182031.14	-	0.1	-
448	-	-	582451.79	2182010.41	-	0.1	-
444	582472.81	2181996.85	582472.81	2181996.85	-	0.1	-

2. Сведения о частях границ уточняемого земельного участка с кадастровым номером 53:23:7501603:733 :

Обозначение части границ		Горизонтальное проложение (S), м	Описание прохождения части границ	Сведения о согласовании местоположения границ (согласовано/спорное)
от т.	до т.			
1	2	3	4	5
444	445	5.02	-	-
445	446	24.79	-	-
446	447	1.04	-	-
447	196	3.60	-	-
196	448	25.25	-	-
448	448	24.60	-	-
448	444	25.01	-	-

3. Сведения о характеристиках уточняемого земельного участка с кадастровым номером 53:23:7501603:733 :

№ п/п	Наименование характеристики	Значение характеристики
1	2	3
1.	Адрес земельного участка	-
1.1.	Сведения о местоположении земельного участка (при отсутствии адреса) в структурированном в соответствии с федеральной информационной адресной системой виде	-
1.2.	Дополнительные сведения о местоположении земельного участка	-

3. Сведения о характеристиках уточняемого земельного участка с кадастровым номером 53:23:7501603:733 :		
№ п/п	Наименование характеристики	Значение характеристики
1	2	3
2.	Площадь земельного участка ± величина погрешности определения (вычисления) площади ($P \pm \Delta P$), м2	740 ± 10
3.	Формула, примененная для расчета предельной допустимой погрешности определения площади земельного участка, с подставленными значениями и итоговые (вычисленные) значения (ΔP), м2	$\Delta P = 3.5 * M_t * \sqrt{P} = 3.5 * 0,1 * \sqrt{740} = 10$
4.	Площадь земельного участка согласно сведениям Единого государственного реестра недвижимости ($R_{\text{кад}}$), м2	740
5.	Оценка расхождения P и $R_{\text{кад}}$ ($P - R_{\text{кад}}$), м2	-
6.	Предельные минимальный и максимальный размеры земельного участка ($R_{\text{мин}}$ и $R_{\text{макс}}$), м2	- -
7.	Кадастровый номер или иной государственный учетный номер (инвентарный) объекта недвижимости, расположенного на земельном участке	-
8.	Вид (виды) разрешенного использования	-
8.1.	Дополнительные сведения об использовании земельного участка	-
9.	Сведения о земельных участках (землях общего пользования, территории общего пользования), посредством которых обеспечивается доступ	Земли общего пользования
10.	Иные сведения	-
4. Пояснения к сведениям об уточняемом земельном участке с кадастровым номером 53:23:7501603:733 :		
1.	-	

Сведения об уточняемых земельных участках, необходимые для исправления реестровых ошибок в сведениях о местоположении их границ

1. Сведения о характерных точках границ уточняемого земельного участка с кадастровым номером 53:23:7501603:734 :

Система координат 53.2

Зона №2

Обозначение характерных точек границ	Координаты, м				Метод определения координат	Формулы, примененные для расчета средней квадратической погрешности определения координат характерных точек границ (Mt), с подставленными в такие формулы значениями и итоговые (вычисленные) значения Mt, м	Описание закрепления точки
	содержатся в Едином государственном реестре недвижимости		определены в результате выполнения комплексных кадастровых работ				
	X	Y	X	Y			
1	2	3	4	5	6	7	8
						-	
449	582438.70	2181947.46	582438.70	2181947.46	-	0.1	-
н434У	-	-	582445.61	2181948.68	-	0.1	-
450	582447.79	2181949.06	582447.79	2181949.06	-	0.1	-
451	582458.14	2181965.08	582458.14	2181965.08	-	0.1	-
365	582454.98	2181967.14	582454.98	2181967.14	-	0.1	-
452	582447.16	2181972.21	582447.16	2181972.21	-	0.1	-
453	582432.39	2181969.36	582434.38	2181969.74	-	0.1	-
454	582404.75	2181964.47	582432.39	2181969.36	-	0.1	-
455	582408.78	2181942.19	582404.75	2181964.47	-	0.1	-
456	582436.31	2181947.22	582408.78	2181942.19	-	0.1	-
456	-	-	582436.31	2181947.22	-	0.1	-
449	582438.70	2181947.46	582438.70	2181947.46	-	0.1	-

2. Сведения о частях границ уточняемого земельного участка с кадастровым номером 53:23:7501603:734 :

Обозначение части границ		Горизонтальное положение (S), м	Описание прохождения части границ	Сведения о согласовании местоположения границ (согласовано/спорное)
от т.	до т.			
1	2	3	4	5
449	н434У	7.02	-	-
н434У	450	2.21	-	-
450	451	19.07	-	-
451	365	3.77	-	-
365	452	9.32	-	-
452	453	13.02	-	-
453	454	2.03	-	-
454	455	28.07	-	-
455	456	22.64	-	-
456	456	27.99	-	-
456	449	2.40	-	-

3. Сведения о характеристиках уточняемого земельного участка с кадастровым номером 53:23:7501603:734 :		
№ п/п	Наименование характеристики	Значение характеристики
1	2	3
1.	Адрес земельного участка	-
1.1.	Сведения о местоположении земельного участка (при отсутствии адреса) в структурированном в соответствии с федеральной информационной адресной системой виде	-
1.2.	Дополнительные сведения о местоположении земельного участка	-
2.	Площадь земельного участка ± величина погрешности определения (вычисления) площади ($P \pm \Delta P$), м ²	1061 ± 11
3.	Формула, примененная для расчета предельной допустимой погрешности определения площади земельного участка, с подставленными значениями и итоговые (вычисленные) значения (ΔP), м ²	$\Delta P = 3.5 * M_t * \sqrt{P} = 3.5 * 0,1 * \sqrt{1061} = 11$
4.	Площадь земельного участка согласно сведениям Единого государственного реестра недвижимости ($P_{\text{кад}}$), м ²	1061
5.	Оценка расхождения P и $P_{\text{кад}}$ ($P - P_{\text{кад}}$), м ²	-
6.	Предельные минимальный и максимальный размеры земельного участка ($P_{\text{мин}}$ и $P_{\text{макс}}$), м ²	- -
7.	Кадастровый номер или иной государственный учетный номер (инвентарный) объекта недвижимости, расположенного на земельном участке	-
8.	Вид (виды) разрешенного использования	-
8.1.	Дополнительные сведения об использовании земельного участка	-
9.	Сведения о земельных участках (землях общего пользования, территории общего пользования), посредством которых обеспечивается доступ	Земли общего пользования
10.	Иные сведения	-
4. Пояснения к сведениям об уточняемом земельном участке с кадастровым номером 53:23:7501603:734 :		
1.	-	

Сведения об уточняемых земельных участках, необходимые для исправления реестровых ошибок в сведениях о местоположении их границ

1. Сведения о характерных точках границ уточняемого земельного участка с кадастровым номером 53:23:7501603:738 :

Система координат 53.2

Зона №2

Обозначение характерных точек границ	Координаты, м				Метод определения координат	Формулы, примененные для расчета средней квадратической погрешности определения координат характерных точек границ (Mt), с подставленными в такие формулы значениями и итоговые (вычисленные) значения Mt, м	Описание закрепления точки
	содержатся в Едином государственном реестре недвижимости		определены в результате выполнения комплексных кадастровых работ				
	X	Y	X	Y			
1	2	3	4	5	6	7	8
						-	
457	582413.95	2181913.12	582413.95	2181913.12	-	0.1	-
458	582423.44	2181914.86	582423.44	2181914.86	-	0.1	-
459	582425.70	2181917.49	582425.70	2181917.49	-	0.1	-
460	582431.84	2181924.40	582431.84	2181924.40	-	0.1	-
461	582438.59	2181934.84	582438.59	2181934.84	-	0.1	-
462	582445.53	2181948.49	582445.61	2181948.68	-	0.1	-
449	582438.70	2181947.46	582438.70	2181947.46	-	0.1	-
456	582436.31	2181947.22	582436.31	2181947.22	-	0.1	-
455	582408.78	2181942.19	582408.78	2181942.19	-	0.1	-
457	582413.95	2181913.12	582413.95	2181913.12	-	0.1	-

2. Сведения о частях границ уточняемого земельного участка с кадастровым номером 53:23:7501603:738 :

Обозначение части границ		Горизонтальное проложение (S), м	Описание прохождения части границ	Сведения о согласовании местоположения границ (согласовано/спорное)
от т.	до т.			
1	2	3	4	5
457	458	9.65	-	-
458	459	3.47	-	-
459	460	9.24	-	-
460	461	12.43	-	-
461	462	15.52	-	-
462	449	7.02	-	-
449	456	2.40	-	-
456	455	27.99	-	-
455	457	29.53	-	-

3. Сведения о характеристиках уточняемого земельного участка с кадастровым номером 53:23:7501603:738 :

№ п/п	Наименование характеристики	Значение характеристики
1	2	3
1.	Адрес земельного участка	-

3. Сведения о характеристиках уточняемого земельного участка с кадастровым номером 53:23:7501603:738 :		
№ п/п	Наименование характеристики	Значение характеристики
1	2	3
1.1.	Сведения о местоположении земельного участка (при отсутствии адреса) в структурированном в соответствии с федеральной информационной адресной системой виде	-
1.2.	Дополнительные сведения о местоположении земельного участка	-
2.	Площадь земельного участка ± величина погрешности определения (вычисления) площади ($P \pm \Delta P$), м ²	742 ± 10
3.	Формула, примененная для расчета предельной допустимой погрешности определения площади земельного участка, с подставленными значениями и итоговые (вычисленные) значения (ΔP), м ²	$\Delta P = 3.5 * M_t * \sqrt{P} = 3.5 * 0,1 * \sqrt{742} = 10$
4.	Площадь земельного участка согласно сведениям Единого государственного реестра недвижимости ($P_{\text{кад}}$), м ²	742
5.	Оценка расхождения P и $P_{\text{кад}}$ ($P - P_{\text{кад}}$), м ²	-
6.	Предельные минимальный и максимальный размеры земельного участка ($P_{\text{мин}}$ и $P_{\text{макс}}$), м ²	- -
7.	Кадастровый номер или иной государственный учетный номер (инвентарный) объекта недвижимости, расположенного на земельном участке	-
8.	Вид (виды) разрешенного использования	-
8.1.	Дополнительные сведения об использовании земельного участка	-
9.	Сведения о земельных участках (землях общего пользования, территории общего пользования), посредством которых обеспечивается доступ	Земли общего пользования
10.	Иные сведения	-
4. Пояснения к сведениям об уточняемом земельном участке с кадастровым номером 53:23:7501603:738 :		
1.	-	

Сведения об уточняемых земельных участках, необходимые для исправления реестровых ошибок в сведениях о местоположении их границ

1. Сведения о характерных точках границ уточняемого земельного участка с кадастровым номером 53:23:7501603:744 :

Система координат 53.2

Зона №2

Обозначение характерных точек границ	Координаты, м				Метод определения координат	Формулы, примененные для расчета средней квадратической погрешности определения координат характерных точек границ (Mt), с подставленными в такие формулы значениями и итоговые (вычисленные) значения Mt, м	Описание закрепления точки
	содержатся в Едином государственном реестре недвижимости		определены в результате выполнения комплексных кадастровых работ				
	X	Y	X	Y			
1	2	3	4	5	6	7	8
						-	
463	582934.60	2182596.17	582934.60	2182596.17	-	0.1	-
422	582906.08	2182597.56	582906.08	2182597.56	-	0.1	-
425	582876.12	2182599.03	582876.12	2182599.03	-	0.1	-
424	582877.52	2182627.70	582877.52	2182627.70	-	0.1	-
464	582878.92	2182656.37	582878.92	2182656.37	-	0.1	-
465	582908.88	2182654.91	582908.88	2182654.91	-	0.1	-
466	582940.36	2182653.37	582940.36	2182653.37	-	0.1	-
467	582986.14	2182695.31	582986.14	2182695.31	-	0.1	-
468	583034.40	2182702.78	583034.40	2182702.78	-	0.1	-
469	583045.60	2182696.32	583045.60	2182696.32	-	0.1	-
470	583048.89	2182719.42	583048.89	2182719.42	-	0.1	-
н435У	-	-	583051.62	2182738.53	-	0.1	-
471	583054.34	2182757.65	583054.34	2182757.65	-	0.1	-
472	583042.46	2182759.34	583042.46	2182759.34	-	0.1	-
н436У	-	-	583041.91	2182755.54	-	0.1	-
473	583038.39	2182730.76	583038.39	2182730.76	-	0.1	-
474	583036.17	2182715.20	583036.17	2182715.20	-	0.1	-
430	583014.26	2182711.81	583014.26	2182711.81	-	0.1	-
435	582989.96	2182708.04	582989.96	2182708.04	-	0.1	-
475	582980.71	2182706.61	582980.71	2182706.61	-	0.1	-
476	582962.87	2182694.01	582962.87	2182694.01	-	0.1	-
477	582934.09	2182673.65	582934.09	2182673.65	-	0.1	-
478	582928.91	2182665.94	582928.91	2182665.94	-	0.1	-
479	582917.67	2182666.49	582917.67	2182666.49	-	0.1	-
426	582907.80	2182666.98	582907.80	2182666.98	-	0.1	-
429	582879.51	2182668.36	582879.51	2182668.36	-	0.1	-
428	582881.15	2182702.05	582881.15	2182702.05	-	0.1	-
480	582867.91	2182694.84	582867.91	2182694.84	-	0.1	-
481	582866.39	2182663.72	582866.39	2182663.72	-	0.1	-
н437У	-	-	582865.89	2182653.50	-	0.1	-

1. Сведения о характерных точках границ уточняемого земельного участка с кадастровым номером 53:23:7501603:744 :

Система координат 53.2

Зона № 2

Обозначение характерных точек границ	Координаты, м				Метод определения координат	Формулы, примененные для расчета средней квадратической погрешности определения координат характерных точек границ (Mt), с подставленными в такие формулы значениями и итоговые (вычисленные) значения Mt, м	Описание закрепления точки
	содержатся в Едином государственном реестре недвижимости		определены в результате выполнения комплексных кадастровых работ				
	X	Y	X	Y			
1	2	3	4	5	6	7	8
482	582865.15	2182638.37	582865.15	2182638.37	-	0.1	-
н438У	-	-	582864.59	2182626.86	-	0.1	-
483	582863.91	2182613.02	582863.91	2182613.02	-	0.1	-
н439У	-	-	582863.28	2182600.23	-	0.1	-
484	582862.67	2182587.67	582862.67	2182587.67	-	0.1	-
н440У	-	-	582861.98	2182573.60	-	0.1	-
485	582861.43	2182562.32	582861.43	2182562.32	-	0.1	-
н441У	-	-	582860.68	2182546.96	-	0.1	-
486	582860.19	2182536.97	582860.19	2182536.97	-	0.1	-
487	582858.95	2182511.62	582858.95	2182511.62	-	0.1	-
488	582871.88	2182512.22	582871.88	2182512.22	-	0.1	-
489	582873.05	2182536.34	582873.05	2182536.34	-	0.1	-
490	582874.29	2182561.69	582874.29	2182561.69	-	0.1	-
491	582875.53	2182587.04	582875.53	2182587.04	-	0.1	-
492	582905.50	2182585.57	582905.50	2182585.57	-	0.1	-
493	582931.16	2182584.32	582931.16	2182584.32	-	0.1	-
463	582934.60	2182596.17	582934.60	2182596.17	-	0.1	-

2. Сведения о частях границ уточняемого земельного участка с кадастровым номером 53:23:7501603:744 :

Обозначение части границ		Горизонтальное проложение (S), м	Описание прохождения части границ	Сведения о согласовании местоположения границ (согласовано/спорное)
от т.	до т.			
1	2	3	4	5
463	422	28.55	-	-
422	425	30.00	-	-
425	424	28.70	-	-
424	464	28.70	-	-
464	465	30.00	-	-
465	466	31.52	-	-
466	467	62.09	-	-
467	468	48.83	-	-
468	469	12.93	-	-
469	470	23.33	-	-
470	н435У	19.30	-	-

2. Сведения о частях границ уточняемого земельного участка с кадастровым номером 53:23:7501603:744 :

Обозначение части границ		Горизонтальное проложение (S), м	Описание прохождения части границ	Сведения о согласовании местоположения границ (согласовано/спорное)
от т.	до т.			
1	2	3	4	5
н435У	471	19.31	-	-
471	472	12.00	-	-
472	н436У	3.84	-	-
н436У	473	25.03	-	-
473	474	15.72	-	-
474	430	22.17	-	-
430	435	24.59	-	-
435	475	9.36	-	-
475	476	21.84	-	-
476	477	35.25	-	-
477	478	9.29	-	-
478	479	11.25	-	-
479	426	9.88	-	-
426	429	28.32	-	-
429	428	33.73	-	-
428	480	15.08	-	-
480	481	31.16	-	-
481	н437У	10.23	-	-
н437У	482	15.15	-	-
482	н438У	11.52	-	-
н438У	483	13.86	-	-
483	н439У	12.81	-	-
н439У	484	12.57	-	-
484	н440У	14.09	-	-
н440У	485	11.29	-	-
485	н441У	15.38	-	-
н441У	486	10.00	-	-
486	487	25.38	-	-
487	488	12.94	-	-
488	489	24.15	-	-
489	490	25.38	-	-
490	491	25.38	-	-
491	492	30.01	-	-
492	493	25.69	-	-
493	463	12.34	-	-

3. Сведения о характеристиках уточняемого земельного участка с кадастровым номером 53:23:7501603:744 :		
№ п/п	Наименование характеристики	Значение характеристики
1	2	3
1.	Адрес земельного участка	-
1.1.	Сведения о местоположении земельного участка (при отсутствии адреса) в структурированном в соответствии с федеральной информационной адресной системой виде	-
1.2.	Дополнительные сведения о местоположении земельного участка	-
2.	Площадь земельного участка ± величина погрешности определения (вычисления) площади ($P \pm \Delta P$), м ²	6126 ± 27
3.	Формула, примененная для расчета предельной допустимой погрешности определения площади земельного участка, с подставленными значениями и итоговые (вычисленные) значения (ΔP), м ²	$\Delta P = 3.5 * M_t * \sqrt{P} = 3.5 * 0,1 * \sqrt{6126} = 27$
4.	Площадь земельного участка согласно сведениям Единого государственного реестра недвижимости ($P_{\text{кад}}$), м ²	6125
5.	Оценка расхождения P и $P_{\text{кад}}$ ($P - P_{\text{кад}}$), м ²	1
6.	Предельные минимальный и максимальный размеры земельного участка ($P_{\text{мин}}$ и $P_{\text{макс}}$), м ²	- -
7.	Кадастровый номер или иной государственный учетный номер (инвентарный) объекта недвижимости, расположенного на земельном участке	-
8.	Вид (виды) разрешенного использования	-
8.1.	Дополнительные сведения об использовании земельного участка	-
9.	Сведения о земельных участках (землях общего пользования, территории общего пользования), посредством которых обеспечивается доступ	Земли общего пользования
10.	Иные сведения	-
4. Пояснения к сведениям об уточняемом земельном участке с кадастровым номером 53:23:7501603:744 :		
1.	-	

Сведения об уточняемых земельных участках, необходимые для исправления реестровых ошибок в сведениях о местоположении их границ

1. Сведения о характерных точках границ уточняемого земельного участка с кадастровым номером 53:23:7501603:745 :

Система координат 53.2					Зона №2		
Обозначение характерных точек границ	Координаты, м				Метод определения координат	Формулы, примененные для расчета средней квадратической погрешности определения координат характерных точек границ (Mt), с подставленными в такие формулы значениями и итоговые (вычисленные) значения Mt, м	Описание закрепления точки
	содержатся в Едином государственном реестре недвижимости		определены в результате выполнения комплексных кадастровых работ				
	X	Y	X	Y			
1	2	3	4	5	6	7	8
						-	
494	582631.96	2182237.70	582631.96	2182237.70	-	0.1	-
495	582637.61	2182246.39	582637.61	2182246.39	-	0.1	-
496	582635.79	2182247.56	582635.79	2182247.56	-	0.1	-
118	582613.95	2182261.69	582613.95	2182261.69	-	0.1	-
108	582600.89	2182241.50	582600.89	2182241.50	-	0.1	-
107	582622.82	2182227.38	582622.82	2182227.38	-	0.1	-
497	582624.49	2182226.21	582624.49	2182226.21	-	0.1	-
494	582631.96	2182237.70	582631.96	2182237.70	-	0.1	-

2. Сведения о частях границ уточняемого земельного участка с кадастровым номером 53:23:7501603:745 :

Обозначение части границ		Горизонтальное проложение (S), м	Описание прохождения части границ	Сведения о согласовании местоположения границ (согласовано/спорное)
от т.	до т.			
1	2	3	4	5
494	495	10.37	-	-
495	496	2.16	-	-
496	118	26.01	-	-
118	108	24.05	-	-
108	107	26.08	-	-
107	497	2.04	-	-
497	494	13.70	-	-

3. Сведения о характеристиках уточняемого земельного участка с кадастровым номером 53:23:7501603:745 :

№ п/п	Наименование характеристики	Значение характеристики
1	2	3
1.	Адрес земельного участка	-
1.1.	Сведения о местоположении земельного участка (при отсутствии адреса) в структурированном в соответствии с федеральной информационной адресной системой виде	-
1.2.	Дополнительные сведения о местоположении земельного участка	-

3. Сведения о характеристиках уточняемого земельного участка с кадастровым номером 53:23:7501603:745 :		
№ п/п	Наименование характеристики	Значение характеристики
1	2	3
2.	Площадь земельного участка ± величина погрешности определения (вычисления) площади ($P \pm \Delta P$), м ²	676 ± 9
3.	Формула, примененная для расчета предельной допустимой погрешности определения площади земельного участка, с подставленными значениями и итоговые (вычисленные) значения (ΔP), м ²	$\Delta P = 3.5 * M_t * \sqrt{P} = 3.5 * 0,1 * \sqrt{676} = 9$
4.	Площадь земельного участка согласно сведениям Единого государственного реестра недвижимости ($P_{\text{кад}}$), м ²	674
5.	Оценка расхождения P и $P_{\text{кад}}$ ($P - P_{\text{кад}}$), м ²	2
6.	Предельные минимальный и максимальный размеры земельного участка ($P_{\text{мин}}$ и $P_{\text{макс}}$), м ²	- -
7.	Кадастровый номер или иной государственный учетный номер (инвентарный) объекта недвижимости, расположенного на земельном участке	-
8.	Вид (виды) разрешенного использования	-
8.1.	Дополнительные сведения об использовании земельного участка	-
9.	Сведения о земельных участках (землях общего пользования, территории общего пользования), посредством которых обеспечивается доступ	Земли общего пользования
10.	Иные сведения	-
4. Пояснения к сведениям об уточняемом земельном участке с кадастровым номером 53:23:7501603:745 :		
1.	-	

Сведения об уточняемых земельных участках, необходимые для исправления реестровых ошибок в сведениях о местоположении их границ

1. Сведения о характерных точках границ уточняемого земельного участка с кадастровым номером 53:23:7501603:747 :

Система координат 53.2

Зона №2

Обозначение характерных точек границ	Координаты, м				Метод определения координат	Формулы, примененные для расчета средней квадратической погрешности определения координат характерных точек границ (Mt), с подставленными значениями и итоговые (вычисленные) значения Mt, м	Описание закрепления точки
	содержатся в Едином государственном реестре недвижимости		определены в результате выполнения комплексных кадастровых работ				
	X	Y	X	Y			
1	2	3	4	5	6	7	8
						-	
498	583109.97	2182710.72	583109.97	2182710.72	-	0.1	-
499	583113.33	2182729.74	583113.33	2182729.74	-	0.1	-
500	583082.39	2182734.15	583082.39	2182734.15	-	0.1	-
501	583079.66	2182715.04	583079.66	2182715.04	-	0.1	-
н442У	-	-	583085.29	2182714.24	-	0.1	-
498	583109.97	2182710.72	583109.97	2182710.72	-	0.1	-

2. Сведения о частях границ уточняемого земельного участка с кадастровым номером 53:23:7501603:747 :

Обозначение части границ		Горизонтальное проложение (S), м	Описание прохождения части границ	Сведения о согласовании местоположения границ (согласовано/спорное)
от т.	до т.			
1	2	3	4	5
498	499	19.31	-	-
499	500	31.25	-	-
500	501	19.30	-	-
501	н442У	5.69	-	-
н442У	498	24.93	-	-

3. Сведения о характеристиках уточняемого земельного участка с кадастровым номером 53:23:7501603:747 :

№ п/п	Наименование характеристики	Значение характеристики
1	2	3
1.	Адрес земельного участка	-
1.1.	Сведения о местоположении земельного участка (при отсутствии адреса) в структурированном в соответствии с федеральной информационной адресной системой виде	-
1.2.	Дополнительные сведения о местоположении земельного участка	-
2.	Площадь земельного участка ± величина погрешности определения (вычисления) площади ($P \pm \Delta P$), м ²	597 ± 9
3.	Формула, примененная для расчета предельной допустимой погрешности определения площади земельного участка, с подставленными значениями и итоговые (вычисленные) значения (ΔP), м ²	$\Delta P = 3.5 * Mt * \sqrt{P} = 3.5 * 0,1 * \sqrt{597} = 9$

3. Сведения о характеристиках уточняемого земельного участка с кадастровым номером 53:23:7501603:747 :

№ п/п	Наименование характеристики	Значение характеристики
1	2	3
4.	Площадь земельного участка согласно сведениям Единого государственного реестра недвижимости (Ркад), м2	597
5.	Оценка расхождения Р и Ркад (Р - Ркад), м2	-
6.	Предельные минимальный и максимальный размеры земельного участка (Рмин и Рмакс), м2	- -
7.	Кадастровый номер или иной государственный учетный номер (инвентарный) объекта недвижимости, расположенного на земельном участке	-
8.	Вид (виды) разрешенного использования	-
8.1.	Дополнительные сведения об использовании земельного участка	-
9.	Сведения о земельных участках (землях общего пользования, территории общего пользования), посредством которых обеспечивается доступ	Земли общего пользования
10.	Иные сведения	-

4. Пояснения к сведениям об уточняемом земельном участке с кадастровым номером 53:23:7501603:747 :

1.	-
----	---

Сведения об уточняемых земельных участках, необходимые для исправления реестровых ошибок в сведениях о местоположении их границ

1. Сведения о характерных точках границ уточняемого земельного участка с кадастровым номером 53:23:7501603:748 :

Система координат 53.2

Зона №2

Обозначение характерных точек границ	Координаты, м				Метод определения координат	Формулы, примененные для расчета средней квадратической погрешности определения координат характерных точек границ (Mt), с подставленными в такие формулы значениями и итоговые (вычисленные) значения Mt, м	Описание закрепления точки
	содержатся в Едином государственном реестре недвижимости		определены в результате выполнения комплексных кадастровых работ				
	X	Y	X	Y			
1	2	3	4	5	6	7	8
						-	
499	583113.33	2182729.74	583113.33	2182729.74	-	0.1	-
502	583114.35	2182735.52	583114.35	2182735.52	-	0.1	-
503	583115.71	2182748.91	583115.71	2182748.91	-	0.1	-
504	583085.11	2182753.26	583088.60	2182752.77	-	0.1	-
500	583082.39	2182734.15	583085.11	2182753.26	-	0.1	-
500	-	-	583082.39	2182734.15	-	0.1	-
499	583113.33	2182729.74	583113.33	2182729.74	-	0.1	-

2. Сведения о частях границ уточняемого земельного участка с кадастровым номером 53:23:7501603:748 :

Обозначение части границ		Горизонтальное положение (S), м	Описание прохождения части границ	Сведения о согласовании местоположения границ (согласовано/спорное)
от т.	до т.			
1	2	3	4	5
499	502	5.87	-	-
502	503	13.46	-	-
503	504	27.38	-	-
504	500	3.52	-	-
500	500	19.30	-	-
500	499	31.25	-	-

3. Сведения о характеристиках уточняемого земельного участка с кадастровым номером 53:23:7501603:748 :

№ п/п	Наименование характеристики	Значение характеристики
1	2	3
1.	Адрес земельного участка	-
1.1.	Сведения о местоположении земельного участка (при отсутствии адреса) в структурированном в соответствии с федеральной информационной адресной системой виде	-
1.2.	Дополнительные сведения о местоположении земельного участка	-
2.	Площадь земельного участка ± величина погрешности определения (вычисления) площади ($P \pm \Delta P$), м ²	603 ± 9

3. Сведения о характеристиках уточняемого земельного участка с кадастровым номером 53:23:7501603:748 :		
№ п/п	Наименование характеристики	Значение характеристики
1	2	3
3.	Формула, примененная для расчета предельной допустимой погрешности определения площади земельного участка, с подставленными значениями и итоговые (вычисленные) значения (ΔP), м2	$\Delta P = 3.5 * M_t * \sqrt{P} = 3.5 * 0,1 * \sqrt{603} = 9$
4.	Площадь земельного участка согласно сведениям Единого государственного реестра недвижимости (Ркад), м2	603
5.	Оценка расхождения Р и Ркад (Р - Ркад), м2	-
6.	Предельные минимальный и максимальный размеры земельного участка (Рмин и Рмакс), м2	- -
7.	Кадастровый номер или иной государственный учетный номер (инвентарный) объекта недвижимости, расположенного на земельном участке	-
8.	Вид (виды) разрешенного использования	-
8.1.	Дополнительные сведения об использовании земельного участка	-
9.	Сведения о земельных участках (землях общего пользования, территории общего пользования), посредством которых обеспечивается доступ	Земли общего пользования
10.	Иные сведения	-
4. Пояснения к сведениям об уточняемом земельном участке с кадастровым номером 53:23:7501603:748 :		
1.	-	

**Описание местоположения зданий, сооружений,
объектов незавершенного строительства на земельном участке**

**1. Сведения о характерных точках контура объекта недвижимости
с кадастровым номером : 53:23:0000000:7226 :**

Система координат МСК-53, зона 2

Зона № 2

Обозначение характерных точек контура	Содержатся в Едином государственном реестре недвижимости			Определены в ходе выполнения комплексных кадастровых работ			Метод опреде ления коор динат	Формулы, примененные для расчета средней квадратической погрешности определения координат характерных точек (Mt), м, с подставленными в такие формулы значениями и итоговые (вычисленные) значения Mt, м
	Координаты, м		Ради ус, м	Координаты, м		Ради ус, м		
	X	Y	R	X	Y	R		
1	2	3	4	5	6	7	8	9
								-
n1O	-	-	-	582695.45	2182393.15	-	Метод спутниковых геодезических измерений (определений)	0.1
n2O	-	-	-	582693.20	2182402.40	-	Метод спутниковых геодезических измерений (определений)	0.1
n3O	-	-	-	582679.25	2182398.90	-	Метод спутниковых геодезических измерений (определений)	0.1
n4O	-	-	-	582681.65	2182389.50	-	Метод спутниковых геодезических измерений (определений)	0.1
n1O	-	-	-	582695.45	2182393.15	-	Метод спутниковых геодезических измерений (определений)	0.1

**2. Сведения о характеристиках объекта недвижимости
с кадастровым номером : 53:23:0000000:7226 :**

№ п/п	Наименование характеристики	Значение характеристики
1	2	3
1.	Вид объекта недвижимости	здание
2.	Ранее присвоенный государственный учетный номер (инвентарный) здания, сооружения, объекта незавершенного строительства	-
3.	Кадастровый номер земельного участка (земельных участков), в границах которого (которых) расположены здание, сооружение, объект незавершенного строительства	-
4.	Уникальный учетный номер кадастрового квартала, в границах которого расположены здание, сооружение, объект незавершенного строительства	53:23:7501603

2. Сведения о характеристиках объекта недвижимости с кадастровым номером : 53:23:0000000:7226 :

№ п/п	Наименование характеристики	Значение характеристики
1	2	3
5.	Адрес здания, сооружения, объекта незавершенного строительства	Российская Федерация, Новгородская область, город Великий Новгород, улица Лаптева
5.1.	Сведения о местоположении здания, сооружения, объекта незавершенного строительства (при отсутствии адреса) в структурированном в соответствии с федеральной информационной адресной системой виде	-
5.2.	Дополнительные сведения о местоположении	-
6.	Иные сведения	-

3. Пояснения к сведениям об объекте недвижимости с кадастровым номером 53:23:0000000:7226 :

1.	-
----	---

**Описание местоположения зданий, сооружений,
объектов незавершенного строительства на земельном участке**

1. Сведения о характерных точках контура объекта недвижимости с кадастровым номером : 53:23:7501603:135 :

Система координат МСК-53, зона 2

Зона № 2

Обозначение характерных точек контура	Содержатся в Едином государственном реестре недвижимости			Определены в ходе выполнения комплексных кадастровых работ			Метод определения координат	Формулы, примененные для расчета средней квадратической погрешности определения координат характерных точек (Mt), м, с подставленными в такие формулы значениями и итоговые (вычисленные) значения Mt, м
	Координаты, м		Радиус, м	Координаты, м		Радиус, м		
	X	Y	R	X	Y	R		
1	2	3	4	5	6	7	8	9
								-
н50	-	-	-	582668.64	2182316.03	-	Метод спутниковых геодезических измерений (определений)	0.1
н60	-	-	-	582666.41	2182326.10	-	Метод спутниковых геодезических измерений (определений)	0.1
н70	-	-	-	582662.33	2182325.34	-	Метод спутниковых геодезических измерений (определений)	0.1
н80	-	-	-	582661.39	2182329.40	-	Метод спутниковых геодезических измерений (определений)	0.1
н90	-	-	-	582654.76	2182327.90	-	Метод спутниковых геодезических измерений (определений)	0.1
н100	-	-	-	582657.93	2182313.58	-	Метод спутниковых геодезических измерений (определений)	0.1
н50	-	-	-	582668.64	2182316.03	-	Метод спутниковых геодезических измерений (определений)	0.1

2. Сведения о характеристиках объекта недвижимости с кадастровым номером : 53:23:7501603:135 :

№ п/п	Наименование характеристики	Значение характеристики
1	2	3
1.	Вид объекта недвижимости	здание

2. Сведения о характеристиках объекта недвижимости с кадастровым номером : 53:23:7501603:135 :

№ п/п	Наименование характеристики	Значение характеристики
1	2	3
2.	Ранее присвоенный государственный учетный номер (инвентарный) здания, сооружения, объекта незавершенного строительства	-
3.	Кадастровый номер земельного участка (земельных участков), в границах которого (которых) расположены здание, сооружение, объект незавершенного строительства	-
4.	Уникальный учетный номер кадастрового квартала, в границах которого расположены здание, сооружение, объект незавершенного строительства	53:23:7501603
5.	Адрес здания, сооружения, объекта незавершенного строительства	Российская Федерация, Новгородская область, город Великий Новгород, улица Лаптева
5.1.	Сведения о местоположении здания, сооружения, объекта незавершенного строительства (при отсутствии адреса) в структурированном в соответствии с федеральной информационной адресной системой виде	-
5.2.	Дополнительные сведения о местоположении	-
6.	Иные сведения	-

3. Пояснения к сведениям об объекте недвижимости с кадастровым номером 53:23:7501603:135 :

1.	-
----	---

**Описание местоположения зданий, сооружений,
объектов незавершенного строительства на земельном участке**

**1. Сведения о характерных точках контура объекта недвижимости
с кадастровым номером : 53:23:7501603:136 :**

Система координат МСК-53, зона 2

Зона № 2

Обозначение характерных точек контура	Содержатся в Едином государственном реестре недвижимости			Определены в ходе выполнения комплексных кадастровых работ			Метод опреде ления коор динат	Формулы, примененные для расчета средней квадратической погрешности определения координат характерных точек (Mt), м, с подставленными в такие формулы значениями и итоговые (вычисленные) значения Mt, м
	Координаты, м		Ради ус, м	Координаты, м		Ради ус, м		
	X	Y	R	X	Y	R		
1	2	3	4	5	6	7	8	9
								-
н110	-	-	-	582715.80	2182364.10	-	Метод спутниковых геодезических измерений (определений)	0.1
н120	-	-	-	582713.55	2182374.25	-	Метод спутниковых геодезических измерений (определений)	0.1
н130	-	-	-	582716.10	2182374.85	-	Метод спутниковых геодезических измерений (определений)	0.1
н140	-	-	-	582715.05	2182379.35	-	Метод спутниковых геодезических измерений (определений)	0.1
н150	-	-	-	582704.60	2182376.80	-	Метод спутниковых геодезических измерений (определений)	0.1
н160	-	-	-	582704.90	2182375.10	-	Метод спутниковых геодезических измерений (определений)	0.1
н170	-	-	-	582700.60	2182374.15	-	Метод спутниковых геодезических измерений (определений)	0.1
н180	-	-	-	582702.65	2182365.45	-	Метод спутниковых геодезических измерений (определений)	0.1
н190	-	-	-	582705.40	2182366.05	-	Метод спутниковых геодезических измерений (определений)	0.1

1. Сведения о характерных точках контура объекта недвижимости с кадастровым номером : 53:23:7501603:136 :

Система координат МСК-53, зона 2

Зона № 2

Обозначение характерных точек контура	Содержатся в Едином государственном реестре недвижимости			Определены в ходе выполнения комплексных кадастровых работ			Метод определения координат	Формулы, примененные для расчета средней квадратической погрешности определения координат характерных точек (Mt), м, с подставленными в такие формулы значениями и итоговые (вычисленные) значения Mt, м
	Координаты, м		Радиус, м	Координаты, м		Радиус, м		
	X	Y	R	X	Y	R		
1	2	3	4	5	6	7	8	9
н200	-	-	-	582706.35	2182361.55	-	Метод спутниковых геодезических измерений (определений)	0.1
н110	-	-	-	582715.80	2182364.10	-	Метод спутниковых геодезических измерений (определений)	0.1

2. Сведения о характеристиках объекта недвижимости с кадастровым номером : 53:23:7501603:136 :

№ п/п	Наименование характеристики	Значение характеристики
1	2	3
1.	Вид объекта недвижимости	здание
2.	Ранее присвоенный государственный учетный номер (инвентарный) здания, сооружения, объекта незавершенного строительства	-
3.	Кадастровый номер земельного участка (земельных участков), в границах которого (которых) расположены здание, сооружение, объект незавершенного строительства	-
4.	Уникальный учетный номер кадастрового квартала, в границах которого расположены здание, сооружение, объект незавершенного строительства	53:23:7501603
5.	Адрес здания, сооружения, объекта незавершенного строительства	Российская Федерация, Новгородская область, город Великий Новгород, улица Лаптева
5.1.	Сведения о местоположении здания, сооружения, объекта незавершенного строительства (при отсутствии адреса) в структурированном в соответствии с федеральной информационной адресной системой виде	-
5.2.	Дополнительные сведения о местоположении	-
6.	Иные сведения	-

3. Пояснения к сведениям об объекте недвижимости с кадастровым номером 53:23:7501603:136 :

1.	-
----	---

**Описание местоположения зданий, сооружений,
объектов незавершенного строительства на земельном участке**

**1. Сведения о характерных точках контура объекта недвижимости
с кадастровым номером : 53:23:7501603:137 :**

Система координат МСК-53, зона 2

Зона № 2

Обозначение характерных точек контура	Содержатся в Едином государственном реестре недвижимости			Определены в ходе выполнения комплексных кадастровых работ			Метод опреде ления коор динат	Формулы, примененные для расчета средней квадратической погрешности определения координат характерных точек (Mt), м, с подставленными в такие формулы значениями и итоговые (вычисленные) значения Mt, м
	Координаты, м		Ради ус, м	Координаты, м		Ради ус, м		
	X	Y	R	X	Y	R		
1	2	3	4	5	6	7	8	9
								-
н210	-	-	-	582470.51	2182104.08	-	Метод спутниковых геодезических измерений (определений)	0.1
н220	-	-	-	582467.06	2182113.53	-	Метод спутниковых геодезических измерений (определений)	0.1
н230	-	-	-	582458.46	2182110.03	-	Метод спутниковых геодезических измерений (определений)	0.1
н240	-	-	-	582461.91	2182100.68	-	Метод спутниковых геодезических измерений (определений)	0.1
н210	-	-	-	582470.51	2182104.08	-	Метод спутниковых геодезических измерений (определений)	0.1

**2. Сведения о характеристиках объекта недвижимости
с кадастровым номером : 53:23:7501603:137 :**

№ п/п	Наименование характеристики	Значение характеристики
1	2	3
1.	Вид объекта недвижимости	здание
2.	Ранее присвоенный государственный учетный номер (инвентарный) здания, сооружения, объекта незавершенного строительства	-
3.	Кадастровый номер земельного участка (земельных участков), в границах которого (которых) расположены здание, сооружение, объект незавершенного строительства	-
4.	Уникальный учетный номер кадастрового квартала, в границах которого расположены здание, сооружение, объект незавершенного строительства	53:23:7501603

2. Сведения о характеристиках объекта недвижимости с кадастровым номером : 53:23:7501603:137 :

№ п/п	Наименование характеристики	Значение характеристики
1	2	3
5.	Адрес здания, сооружения, объекта незавершенного строительства	Российская Федерация, Новгородская область, город Великий Новгород, переулок Радужный
5.1.	Сведения о местоположении здания, сооружения, объекта незавершенного строительства (при отсутствии адреса) в структурированном в соответствии с федеральной информационной адресной системой виде	-
5.2.	Дополнительные сведения о местоположении	-
6.	Иные сведения	-

3. Пояснения к сведениям об объекте недвижимости с кадастровым номером 53:23:7501603:137 :

1.	-
----	---

**Описание местоположения зданий, сооружений,
объектов незавершенного строительства на земельном участке**

1. Сведения о характерных точках контура объекта недвижимости с кадастровым номером : 53:23:7501603:138 :

Система координат МСК-53, зона 2

Зона № 2

Обозначение характерных точек контура	Содержатся в Едином государственном реестре недвижимости			Определены в ходе выполнения комплексных кадастровых работ			Метод определения координат	Формулы, примененные для расчета средней квадратической погрешности определения координат характерных точек (Mt), м, с подставленными в такие формулы значениями и итоговые (вычисленные) значения Mt, м
	Координаты, м		Радиус, м	Координаты, м		Радиус, м		
	X	Y	R	X	Y	R		
1	2	3	4	5	6	7	8	9
								-
н250	-	-	-	582754.44	2182193.43	-	Метод спутниковых геодезических измерений (определений)	0.1
н260	-	-	-	582744.56	2182197.79	-	Метод спутниковых геодезических измерений (определений)	0.1
н270	-	-	-	582740.94	2182190.03	-	Метод спутниковых геодезических измерений (определений)	0.1
н280	-	-	-	582750.86	2182185.59	-	Метод спутниковых геодезических измерений (определений)	0.1
н250	-	-	-	582754.44	2182193.43	-	Метод спутниковых геодезических измерений (определений)	0.1

2. Сведения о характеристиках объекта недвижимости с кадастровым номером : 53:23:7501603:138 :

№ п/п	Наименование характеристики	Значение характеристики
1	2	3
1.	Вид объекта недвижимости	здание
2.	Ранее присвоенный государственный учетный номер (инвентарный) здания, сооружения, объекта незавершенного строительства	-
3.	Кадастровый номер земельного участка (земельных участков), в границах которого (которых) расположены здание, сооружение, объект незавершенного строительства	-
4.	Уникальный учетный номер кадастрового квартала, в границах которого расположены здание, сооружение, объект незавершенного строительства	53:23:7501603

2. Сведения о характеристиках объекта недвижимости с кадастровым номером : 53:23:7501603:138 :

№ п/п	Наименование характеристики	Значение характеристики
1	2	3
5.	Адрес здания, сооружения, объекта незавершенного строительства	Российская Федерация, Новгородская область, город Великий Новгород, улица Водников, корпус 1
5.1.	Сведения о местоположении здания, сооружения, объекта незавершенного строительства (при отсутствии адреса) в структурированном в соответствии с федеральной информационной адресной системой виде	-
5.2.	Дополнительные сведения о местоположении	-
6.	Иные сведения	-

3. Пояснения к сведениям об объекте недвижимости с кадастровым номером 53:23:7501603:138 :

1.	-
----	---

**Описание местоположения зданий, сооружений,
объектов незавершенного строительства на земельном участке**

**1. Сведения о характерных точках контура объекта недвижимости
с кадастровым номером : 53:23:7501603:139 :**

Система координат МСК-53, зона 2

Зона № 2

Обозначение характерных точек контура	Содержатся в Едином государственном реестре недвижимости			Определены в ходе выполнения комплексных кадастровых работ			Метод опреде ления коор динат	Формулы, примененные для расчета средней квадратической погрешности определения координат характерных точек (Mt), м, с подставленными в такие формулы значениями и итоговые (вычисленные) значения Mt, м
	Координаты, м		Ради ус, м	Координаты, м		Ради ус, м		
	X	Y	R	X	Y	R		
1	2	3	4	5	6	7	8	9
								-
н290	-	-	-	582497.16	2182036.95	-	Метод спутниковых геодезических измерений (определений)	0.1
н300	-	-	-	582488.71	2182042.50	-	Метод спутниковых геодезических измерений (определений)	0.1
н310	-	-	-	582483.51	2182033.80	-	Метод спутниковых геодезических измерений (определений)	0.1
н320	-	-	-	582491.96	2182028.35	-	Метод спутниковых геодезических измерений (определений)	0.1
н290	-	-	-	582497.16	2182036.95	-	Метод спутниковых геодезических измерений (определений)	0.1

**2. Сведения о характеристиках объекта недвижимости
с кадастровым номером : 53:23:7501603:139 :**

№ п/п	Наименование характеристики	Значение характеристики
1	2	3
1.	Вид объекта недвижимости	здание
2.	Ранее присвоенный государственный учетный номер (инвентарный) здания, сооружения, объекта незавершенного строительства	-
3.	Кадастровый номер земельного участка (земельных участков), в границах которого (которых) расположены здание, сооружение, объект незавершенного строительства	-
4.	Уникальный учетный номер кадастрового квартала, в границах которого расположены здание, сооружение, объект незавершенного строительства	53:23:7501603

2. Сведения о характеристиках объекта недвижимости с кадастровым номером : 53:23:7501603:139 :

№ п/п	Наименование характеристики	Значение характеристики
1	2	3
5.	Адрес здания, сооружения, объекта незавершенного строительства	Российская Федерация, Новгородская область, город Великий Новгород, улица Стекольная
5.1.	Сведения о местоположении здания, сооружения, объекта незавершенного строительства (при отсутствии адреса) в структурированном в соответствии с федеральной информационной адресной системой виде	-
5.2.	Дополнительные сведения о местоположении	-
6.	Иные сведения	-

3. Пояснения к сведениям об объекте недвижимости с кадастровым номером 53:23:7501603:139 :

1.	-
----	---

**Описание местоположения зданий, сооружений,
объектов незавершенного строительства на земельном участке**

**1. Сведения о характерных точках контура объекта недвижимости
с кадастровым номером : 53:23:7501603:140 :**

Система координат МСК-53, зона 2

Зона № 2

Обозначение характерных точек контура	Содержатся в Едином государственном реестре недвижимости			Определены в ходе выполнения комплексных кадастровых работ			Метод опреде ления коор динат	Формулы, примененные для расчета средней квадратической погрешности определения координат характерных точек (Mt), м, с подставленными в такие формулы значениями и итоговые (вычисленные) значения Mt, м
	Координаты, м		Ради ус, м	Координаты, м		Ради ус, м		
	X	Y	R	X	Y	R		
1	2	3	4	5	6	7	8	9
								-
н330	-	-	-	582653.56	2182351.59	-	Метод спутниковых геодезических измерений (определений)	0.1
н340	-	-	-	582644.56	2182349.51	-	Метод спутниковых геодезических измерений (определений)	0.1
н350	-	-	-	582646.90	2182338.53	-	Метод спутниковых геодезических измерений (определений)	0.1
н360	-	-	-	582650.65	2182339.39	-	Метод спутниковых геодезических измерений (определений)	0.1
н370	-	-	-	582651.40	2182336.11	-	Метод спутниковых геодезических измерений (определений)	0.1
н380	-	-	-	582655.33	2182336.89	-	Метод спутниковых геодезических измерений (определений)	0.1
н390	-	-	-	582654.95	2182339.05	-	Метод спутниковых геодезических измерений (определений)	0.1
н400	-	-	-	582659.21	2182339.93	-	Метод спутниковых геодезических измерений (определений)	0.1
н410	-	-	-	582657.39	2182347.75	-	Метод спутниковых геодезических измерений (определений)	0.1

1. Сведения о характерных точках контура объекта недвижимости с кадастровым номером : 53:23:7501603:140 :

Система координат МСК-53, зона 2

Зона № 2

Обозначение характерных точек контура	Содержатся в Едином государственном реестре недвижимости			Определены в ходе выполнения комплексных кадастровых работ			Метод определения координат	Формулы, примененные для расчета средней квадратической погрешности определения координат характерных точек (Mt), м, с подставленными в такие формулы значениями и итоговые (вычисленные) значения Mt, м
	Координаты, м		Радиус, м	Координаты, м		Радиус, м		
	X	Y	R	X	Y	R		
1	2	3	4	5	6	7	8	9
н420	-	-	-	582654.56	2182347.08	-	Метод спутниковых геодезических измерений (определений)	0.1
н330	-	-	-	582653.56	2182351.59	-	Метод спутниковых геодезических измерений (определений)	0.1

2. Сведения о характеристиках объекта недвижимости с кадастровым номером : 53:23:7501603:140 :

№ п/п	Наименование характеристики	Значение характеристики
1	2	3
1.	Вид объекта недвижимости	здание
2.	Ранее присвоенный государственный учетный номер (инвентарный) здания, сооружения, объекта незавершенного строительства	-
3.	Кадастровый номер земельного участка (земельных участков), в границах которого (которых) расположены здание, сооружение, объект незавершенного строительства	-
4.	Уникальный учетный номер кадастрового квартала, в границах которого расположены здание, сооружение, объект незавершенного строительства	53:23:7501603
5.	Адрес здания, сооружения, объекта незавершенного строительства	Российская Федерация, Новгородская область, город Великий Новгород, улица Лаптева
5.1.	Сведения о местоположении здания, сооружения, объекта незавершенного строительства (при отсутствии адреса) в структурированном в соответствии с федеральной информационной адресной системой виде	-
5.2.	Дополнительные сведения о местоположении	-
6.	Иные сведения	-

3. Пояснения к сведениям об объекте недвижимости с кадастровым номером 53:23:7501603:140 :

1.	-
----	---

**Описание местоположения зданий, сооружений,
объектов незавершенного строительства на земельном участке**

**1. Сведения о характерных точках контура объекта недвижимости
с кадастровым номером : 53:23:7501603:141 :**

Система координат МСК-53, зона 2

Зона № 2

Обозначение характерных точек контура	Содержатся в Едином государственном реестре недвижимости			Определены в ходе выполнения комплексных кадастровых работ			Метод опреде ления коор динат	Формулы, примененные для расчета средней квадратической погрешности определения координат характерных точек (Mt), м, с подставленными в такие формулы значениями и итоговые (вычисленные) значения Mt, м
	Координаты, м		Ради ус, м	Координаты, м		Ради ус, м		
	X	Y	R	X	Y	R		
1	2	3	4	5	6	7	8	9
								-
н430	-	-	-	582744.58	2182373.57	-	Метод спутниковых геодезических измерений (определений)	0.1
н440	-	-	-	582742.48	2182382.97	-	Метод спутниковых геодезических измерений (определений)	0.1
н450	-	-	-	582730.08	2182380.07	-	Метод спутниковых геодезических измерений (определений)	0.1
н460	-	-	-	582732.18	2182370.62	-	Метод спутниковых геодезических измерений (определений)	0.1
н430	-	-	-	582744.58	2182373.57	-	Метод спутниковых геодезических измерений (определений)	0.1

**2. Сведения о характеристиках объекта недвижимости
с кадастровым номером : 53:23:7501603:141 :**

№ п/п	Наименование характеристики	Значение характеристики
1	2	3
1.	Вид объекта недвижимости	здание
2.	Ранее присвоенный государственный учетный номер (инвентарный) здания, сооружения, объекта незавершенного строительства	-
3.	Кадастровый номер земельного участка (земельных участков), в границах которого (которых) расположены здание, сооружение, объект незавершенного строительства	-
4.	Уникальный учетный номер кадастрового квартала, в границах которого расположены здание, сооружение, объект незавершенного строительства	53:23:7501603

2. Сведения о характеристиках объекта недвижимости с кадастровым номером : 53:23:7501603:141 :

№ п/п	Наименование характеристики	Значение характеристики
1	2	3
5.	Адрес здания, сооружения, объекта незавершенного строительства	Российская Федерация, Новгородская область, город Великий Новгород, улица Береговая
5.1.	Сведения о местоположении здания, сооружения, объекта незавершенного строительства (при отсутствии адреса) в структурированном в соответствии с федеральной информационной адресной системой виде	-
5.2.	Дополнительные сведения о местоположении	-
6.	Иные сведения	-

3. Пояснения к сведениям об объекте недвижимости с кадастровым номером 53:23:7501603:141 :

1.	-
----	---

**Описание местоположения зданий, сооружений,
объектов незавершенного строительства на земельном участке**

**1. Сведения о характерных точках контура объекта недвижимости
с кадастровым номером : 53:23:7501603:142 :**

Система координат МСК-53, зона 2

Зона № 2

Обозначение характерных точек контура	Содержатся в Едином государственном реестре недвижимости			Определены в ходе выполнения комплексных кадастровых работ			Метод опреде ления коор динат	Формулы, примененные для расчета средней квадратической погрешности определения координат характерных точек (Mt), м, с подставленными в такие формулы значениями и итоговые (вычисленные) значения Mt, м
	Координаты, м		Ради ус, м	Координаты, м		Ради ус, м		
	X	Y	R	X	Y	R		
1	2	3	4	5	6	7	8	9
								-
н470	-	-	-	582575.09	2182280.60	-	Метод спутниковых геодезических измерений (определений)	0.1
н480	-	-	-	582574.95	2182291.85	-	Метод спутниковых геодезических измерений (определений)	0.1
н490	-	-	-	582563.05	2182291.72	-	Метод спутниковых геодезических измерений (определений)	0.1
н500	-	-	-	582563.19	2182280.48	-	Метод спутниковых геодезических измерений (определений)	0.1
н470	-	-	-	582575.09	2182280.60	-	Метод спутниковых геодезических измерений (определений)	0.1

**2. Сведения о характеристиках объекта недвижимости
с кадастровым номером : 53:23:7501603:142 :**

№ п/п	Наименование характеристики	Значение характеристики
1	2	3
1.	Вид объекта недвижимости	здание
2.	Ранее присвоенный государственный учетный номер (инвентарный) здания, сооружения, объекта незавершенного строительства	-
3.	Кадастровый номер земельного участка (земельных участков), в границах которого (которых) расположены здание, сооружение, объект незавершенного строительства	-
4.	Уникальный учетный номер кадастрового квартала, в границах которого расположены здание, сооружение, объект незавершенного строительства	53:23:7501603

2. Сведения о характеристиках объекта недвижимости с кадастровым номером : 53:23:7501603:142 :

№ п/п	Наименование характеристики	Значение характеристики
1	2	3
5.	Адрес здания, сооружения, объекта незавершенного строительства	Российская Федерация, Новгородская область, город Великий Новгород, переулок Молодёжный
5.1.	Сведения о местоположении здания, сооружения, объекта незавершенного строительства (при отсутствии адреса) в структурированном в соответствии с федеральной информационной адресной системой виде	-
5.2.	Дополнительные сведения о местоположении	-
6.	Иные сведения	-

3. Пояснения к сведениям об объекте недвижимости с кадастровым номером 53:23:7501603:142 :

1.	-
----	---

**Описание местоположения зданий, сооружений,
объектов незавершенного строительства на земельном участке**

1. Сведения о характерных точках контура объекта недвижимости с кадастровым номером : 53:23:7501603:144 :

Система координат МСК-53, зона 2

Зона № 2

Обозначение характерных точек контура	Содержатся в Едином государственном реестре недвижимости			Определены в ходе выполнения комплексных кадастровых работ			Метод определения координат	Формулы, примененные для расчета средней квадратической погрешности определения координат характерных точек (Mt), м, с подставленными в такие формулы значениями и итоговые (вычисленные) значения Mt, м
	Координаты, м		Радиус, м	Координаты, м		Радиус, м		
	X	Y	R	X	Y	R		
1	2	3	4	5	6	7	8	9
								-
н510	-	-	-	582443.51	2182090.90	-	Метод спутниковых геодезических измерений (определений)	0.1
н520	-	-	-	582438.38	2182104.67	-	Метод спутниковых геодезических измерений (определений)	0.1
н530	-	-	-	582429.15	2182101.26	-	Метод спутниковых геодезических измерений (определений)	0.1
н540	-	-	-	582433.92	2182087.25	-	Метод спутниковых геодезических измерений (определений)	0.1
н510	-	-	-	582443.51	2182090.90	-	Метод спутниковых геодезических измерений (определений)	0.1

2. Сведения о характеристиках объекта недвижимости с кадастровым номером : 53:23:7501603:144 :

№ п/п	Наименование характеристики	Значение характеристики
1	2	3
1.	Вид объекта недвижимости	здание
2.	Ранее присвоенный государственный учетный номер (инвентарный) здания, сооружения, объекта незавершенного строительства	-
3.	Кадастровый номер земельного участка (земельных участков), в границах которого (которых) расположены здание, сооружение, объект незавершенного строительства	-
4.	Уникальный учетный номер кадастрового квартала, в границах которого расположены здание, сооружение, объект незавершенного строительства	53:23:7501603

2. Сведения о характеристиках объекта недвижимости с кадастровым номером : 53:23:7501603:144 :

№ п/п	Наименование характеристики	Значение характеристики
1	2	3
5.	Адрес здания, сооружения, объекта незавершенного строительства	Российская Федерация, Новгородская область, город Великий Новгород, улица Достоевского
5.1.	Сведения о местоположении здания, сооружения, объекта незавершенного строительства (при отсутствии адреса) в структурированном в соответствии с федеральной информационной адресной системой виде	-
5.2.	Дополнительные сведения о местоположении	-
6.	Иные сведения	-

3. Пояснения к сведениям об объекте недвижимости с кадастровым номером 53:23:7501603:144 :

1.	-
----	---

**Описание местоположения зданий, сооружений,
объектов незавершенного строительства на земельном участке**

1. Сведения о характерных точках контура объекта недвижимости с кадастровым номером : 53:23:7501603:145 :

Система координат МСК-53, зона 2

Зона № 2

Обозначение характерных точек контура	Содержатся в Едином государственном реестре недвижимости			Определены в ходе выполнения комплексных кадастровых работ			Метод определения координат	Формулы, примененные для расчета средней квадратической погрешности определения координат характерных точек (Mt), м, с подставленными в такие формулы значениями и итоговые (вычисленные) значения Mt, м
	Координаты, м		Радиус, м	Координаты, м		Радиус, м		
	X	Y	R	X	Y	R		
1	2	3	4	5	6	7	8	9
								-
н550	-	-	-	582481.29	2182016.82	-	Метод спутниковых геодезических измерений (определений)	0.1
н560	-	-	-	582472.49	2182022.47	-	Метод спутниковых геодезических измерений (определений)	0.1
н570	-	-	-	582466.64	2182013.62	-	Метод спутниковых геодезических измерений (определений)	0.1
н580	-	-	-	582475.94	2182007.92	-	Метод спутниковых геодезических измерений (определений)	0.1
н550	-	-	-	582481.29	2182016.82	-	Метод спутниковых геодезических измерений (определений)	0.1

2. Сведения о характеристиках объекта недвижимости с кадастровым номером : 53:23:7501603:145 :

№ п/п	Наименование характеристики	Значение характеристики
1	2	3
1.	Вид объекта недвижимости	здание
2.	Ранее присвоенный государственный учетный номер (инвентарный) здания, сооружения, объекта незавершенного строительства	-
3.	Кадастровый номер земельного участка (земельных участков), в границах которого (которых) расположены здание, сооружение, объект незавершенного строительства	-
4.	Уникальный учетный номер кадастрового квартала, в границах которого расположены здание, сооружение, объект незавершенного строительства	53:23:7501603

2. Сведения о характеристиках объекта недвижимости с кадастровым номером : 53:23:7501603:145 :

№ п/п	Наименование характеристики	Значение характеристики
1	2	3
5.	Адрес здания, сооружения, объекта незавершенного строительства	Российская Федерация, Новгородская область, город Великий Новгород, улица Стекольная
5.1.	Сведения о местоположении здания, сооружения, объекта незавершенного строительства (при отсутствии адреса) в структурированном в соответствии с федеральной информационной адресной системой виде	-
5.2.	Дополнительные сведения о местоположении	-
6.	Иные сведения	-

3. Пояснения к сведениям об объекте недвижимости с кадастровым номером 53:23:7501603:145 :

1.	-
----	---

**Описание местоположения зданий, сооружений,
объектов незавершенного строительства на земельном участке**

**1. Сведения о характерных точках контура объекта недвижимости
с кадастровым номером : 53:23:7501603:146 :**

Система координат МСК-53, зона 2

Зона № 2

Обозначение характерных точек контура	Содержатся в Едином государственном реестре недвижимости			Определены в ходе выполнения комплексных кадастровых работ			Метод опреде ления коор динат	Формулы, примененные для расчета средней квадратической погрешности определения координат характерных точек (Mt), м, с подставленными в такие формулы значениями и итоговые (вычисленные) значения Mt, м
	Координаты, м		Ради ус, м	Координаты, м		Ради ус, м		
	X	Y	R	X	Y	R		
1	2	3	4	5	6	7	8	9
								-
н590	-	-	-	582548.22	2182221.81	-	Метод спутниковых геодезических измерений (определений)	0.1
н600	-	-	-	582547.42	2182231.71	-	Метод спутниковых геодезических измерений (определений)	0.1
н610	-	-	-	582547.12	2182231.69	-	Метод спутниковых геодезических измерений (определений)	0.1
н620	-	-	-	582546.81	2182235.93	-	Метод спутниковых геодезических измерений (определений)	0.1
н630	-	-	-	582537.84	2182235.21	-	Метод спутниковых геодезических измерений (определений)	0.1
н640	-	-	-	582538.27	2182229.01	-	Метод спутниковых геодезических измерений (определений)	0.1
н650	-	-	-	582537.09	2182227.49	-	Метод спутниковых геодезических измерений (определений)	0.1
н660	-	-	-	582537.26	2182225.65	-	Метод спутниковых геодезических измерений (определений)	0.1
н670	-	-	-	582538.70	2182224.38	-	Метод спутниковых геодезических измерений (определений)	0.1

1. Сведения о характерных точках контура объекта недвижимости с кадастровым номером : 53:23:7501603:146 :

Система координат МСК-53, зона 2

Зона № 2

Обозначение характерных точек контура	Содержатся в Едином государственном реестре недвижимости			Определены в ходе выполнения комплексных кадастровых работ			Метод определения координат	Формулы, примененные для расчета средней квадратической погрешности определения координат характерных точек (Mt), м, с подставленными в такие формулы значениями и итоговые (вычисленные) значения Mt, м
	Координаты, м		Радиус, м	Координаты, м		Радиус, м		
	X	Y	R	X	Y	R		
1	2	3	4	5	6	7	8	9
н68О	-	-	-	582538.94	2182221.06	-	Метод спутниковых геодезических измерений (определений)	0.1
н59О	-	-	-	582548.22	2182221.81	-	Метод спутниковых геодезических измерений (определений)	0.1

2. Сведения о характеристиках объекта недвижимости с кадастровым номером : 53:23:7501603:146 :

№ п/п	Наименование характеристики	Значение характеристики
1	2	3
1.	Вид объекта недвижимости	здание
2.	Ранее присвоенный государственный учетный номер (инвентарный) здания, сооружения, объекта незавершенного строительства	-
3.	Кадастровый номер земельного участка (земельных участков), в границах которого (которых) расположены здание, сооружение, объект незавершенного строительства	-
4.	Уникальный учетный номер кадастрового квартала, в границах которого расположены здание, сооружение, объект незавершенного строительства	53:23:7501603
5.	Адрес здания, сооружения, объекта незавершенного строительства	Российская Федерация, Новгородская область, город Великий Новгород, улица Достоевского
5.1.	Сведения о местоположении здания, сооружения, объекта незавершенного строительства (при отсутствии адреса) в структурированном в соответствии с федеральной информационной адресной системой виде	-
5.2.	Дополнительные сведения о местоположении	-
6.	Иные сведения	-

3. Пояснения к сведениям об объекте недвижимости с кадастровым номером 53:23:7501603:146 :

1.	-
----	---

**Описание местоположения зданий, сооружений,
объектов незавершенного строительства на земельном участке**

**1. Сведения о характерных точках контура объекта недвижимости
с кадастровым номером : 53:23:7501603:147 :**

Система координат МСК-53, зона 2

Зона № 2

Обозначение характерных точек контура	Содержатся в Едином государственном реестре недвижимости			Определены в ходе выполнения комплексных кадастровых работ			Метод опреде ления коор динат	Формулы, примененные для расчета средней квадратической погрешности определения координат характерных точек (Mt), м, с подставленными в такие формулы значениями и итоговые (вычисленные) значения Mt, м
	Координаты, м		Ради ус, м	Координаты, м		Ради ус, м		
	X	Y	R	X	Y	R		
1	2	3	4	5	6	7	8	9
								-
н690	-	-	-	582668.19	2182389.74	-	Метод спутниковых геодезических измерений (определений)	0.1
н700	-	-	-	582665.34	2182401.89	-	Метод спутниковых геодезических измерений (определений)	0.1
н710	-	-	-	582654.14	2182399.04	-	Метод спутниковых геодезических измерений (определений)	0.1
н720	-	-	-	582656.89	2182386.94	-	Метод спутниковых геодезических измерений (определений)	0.1
н690	-	-	-	582668.19	2182389.74	-	Метод спутниковых геодезических измерений (определений)	0.1

**2. Сведения о характеристиках объекта недвижимости
с кадастровым номером : 53:23:7501603:147 :**

№ п/п	Наименование характеристики	Значение характеристики
1	2	3
1.	Вид объекта недвижимости	здание
2.	Ранее присвоенный государственный учетный номер (инвентарный) здания, сооружения, объекта незавершенного строительства	-
3.	Кадастровый номер земельного участка (земельных участков), в границах которого (которых) расположены здание, сооружение, объект незавершенного строительства	-
4.	Уникальный учетный номер кадастрового квартала, в границах которого расположены здание, сооружение, объект незавершенного строительства	53:23:7501603

2. Сведения о характеристиках объекта недвижимости с кадастровым номером : 53:23:7501603:147 :

№ п/п	Наименование характеристики	Значение характеристики
1	2	3
5.	Адрес здания, сооружения, объекта незавершенного строительства	Российская Федерация, Новгородская область, город Великий Новгород, улица Лаптева
5.1.	Сведения о местоположении здания, сооружения, объекта незавершенного строительства (при отсутствии адреса) в структурированном в соответствии с федеральной информационной адресной системой виде	-
5.2.	Дополнительные сведения о местоположении	-
6.	Иные сведения	-

3. Пояснения к сведениям об объекте недвижимости с кадастровым номером 53:23:7501603:147 :

1.	-
----	---

**Описание местоположения зданий, сооружений,
объектов незавершенного строительства на земельном участке**

1. Сведения о характерных точках контура объекта недвижимости с кадастровым номером : 53:23:7501603:148 :

Система координат МСК-53, зона 2

Зона № 2

Обозначение характерных точек контура	Содержатся в Едином государственном реестре недвижимости			Определены в ходе выполнения комплексных кадастровых работ			Метод определения координат	Формулы, примененные для расчета средней квадратической погрешности определения координат характерных точек (Mt), м, с подставленными в такие формулы значениями и итоговые (вычисленные) значения Mt, м
	Координаты, м		Радиус, м	Координаты, м		Радиус, м		
	X	Y	R	X	Y	R		
1	2	3	4	5	6	7	8	9
								-
н730	-	-	-	582518.11	2182072.80	-	Метод спутниковых геодезических измерений (определений)	0.1
н740	-	-	-	582509.41	2182078.00	-	Метод спутниковых геодезических измерений (определений)	0.1
н750	-	-	-	582504.11	2182069.10	-	Метод спутниковых геодезических измерений (определений)	0.1
н760	-	-	-	582512.71	2182063.80	-	Метод спутниковых геодезических измерений (определений)	0.1
н730	-	-	-	582518.11	2182072.80	-	Метод спутниковых геодезических измерений (определений)	0.1

2. Сведения о характеристиках объекта недвижимости с кадастровым номером : 53:23:7501603:148 :

№ п/п	Наименование характеристики	Значение характеристики
1	2	3
1.	Вид объекта недвижимости	здание
2.	Ранее присвоенный государственный учетный номер (инвентарный) здания, сооружения, объекта незавершенного строительства	-
3.	Кадастровый номер земельного участка (земельных участков), в границах которого (которых) расположены здание, сооружение, объект незавершенного строительства	-
4.	Уникальный учетный номер кадастрового квартала, в границах которого расположены здание, сооружение, объект незавершенного строительства	53:23:7501603

2. Сведения о характеристиках объекта недвижимости с кадастровым номером : 53:23:7501603:148 :

№ п/п	Наименование характеристики	Значение характеристики
1	2	3
5.	Адрес здания, сооружения, объекта незавершенного строительства	Российская Федерация, Новгородская область, город Великий Новгород, улица Стекольная
5.1.	Сведения о местоположении здания, сооружения, объекта незавершенного строительства (при отсутствии адреса) в структурированном в соответствии с федеральной информационной адресной системой виде	-
5.2.	Дополнительные сведения о местоположении	-
6.	Иные сведения	-

3. Пояснения к сведениям об объекте недвижимости с кадастровым номером 53:23:7501603:148 :

1.	-
----	---

**Описание местоположения зданий, сооружений,
объектов незавершенного строительства на земельном участке**

**1. Сведения о характерных точках контура объекта недвижимости
с кадастровым номером : 53:23:7501603:149 :**

Система координат МСК-53, зона 2

Зона № 2

Обозначение характерных точек контура	Содержатся в Едином государственном реестре недвижимости			Определены в ходе выполнения комплексных кадастровых работ			Метод опреде ления коор динат	Формулы, примененные для расчета средней квадратической погрешности определения координат характерных точек (Mt), м, с подставленными в такие формулы значениями и итоговые (вычисленные) значения Mt, м
	Координаты, м		Ради ус, м	Координаты, м		Ради ус, м		
	X	Y	R	X	Y	R		
1	2	3	4	5	6	7	8	9
								-
н770	-	-	-	582464.86	2182132.70	-	Метод спутниковых геодезических измерений (определений)	0.1
н780	-	-	-	582461.04	2182143.38	-	Метод спутниковых геодезических измерений (определений)	0.1
н790	-	-	-	582453.88	2182140.68	-	Метод спутниковых геодезических измерений (определений)	0.1
н800	-	-	-	582457.60	2182130.18	-	Метод спутниковых геодезических измерений (определений)	0.1
н770	-	-	-	582464.86	2182132.70	-	Метод спутниковых геодезических измерений (определений)	0.1

**2. Сведения о характеристиках объекта недвижимости
с кадастровым номером : 53:23:7501603:149 :**

№ п/п	Наименование характеристики	Значение характеристики
1	2	3
1.	Вид объекта недвижимости	здание
2.	Ранее присвоенный государственный учетный номер (инвентарный) здания, сооружения, объекта незавершенного строительства	-
3.	Кадастровый номер земельного участка (земельных участков), в границах которого (которых) расположены здание, сооружение, объект незавершенного строительства	-
4.	Уникальный учетный номер кадастрового квартала, в границах которого расположены здание, сооружение, объект незавершенного строительства	53:23:7501603

2. Сведения о характеристиках объекта недвижимости с кадастровым номером : 53:23:7501603:149 :

№ п/п	Наименование характеристики	Значение характеристики
1	2	3
5.	Адрес здания, сооружения, объекта незавершенного строительства	Российская Федерация, Новгородская область, город Великий Новгород, улица Достоевского
5.1.	Сведения о местоположении здания, сооружения, объекта незавершенного строительства (при отсутствии адреса) в структурированном в соответствии с федеральной информационной адресной системой виде	-
5.2.	Дополнительные сведения о местоположении	-
6.	Иные сведения	-

3. Пояснения к сведениям об объекте недвижимости с кадастровым номером 53:23:7501603:149 :

1.	-
----	---

**Описание местоположения зданий, сооружений,
объектов незавершенного строительства на земельном участке**

1. Сведения о характерных точках контура объекта недвижимости с кадастровым номером : 53:23:7501603:150 :

Система координат МСК-53, зона 2

Зона № 2

Обозначение характерных точек контура	Содержатся в Едином государственном реестре недвижимости			Определены в ходе выполнения комплексных кадастровых работ			Метод определения координат	Формулы, примененные для расчета средней квадратической погрешности определения координат характерных точек (Mt), м, с подставленными в такие формулы значениями и итоговые (вычисленные) значения Mt, м
	Координаты, м		Радиус, м	Координаты, м		Радиус, м		
	X	Y	R	X	Y	R		
1	2	3	4	5	6	7	8	9
								-
н810	-	-	-	582552.06	2182242.90	-	Метод спутниковых геодезических измерений (определений)	0.1
н820	-	-	-	582551.36	2182255.60	-	Метод спутниковых геодезических измерений (определений)	0.1
н830	-	-	-	582542.22	2182255.16	-	Метод спутниковых геодезических измерений (определений)	0.1
н840	-	-	-	582542.78	2182242.30	-	Метод спутниковых геодезических измерений (определений)	0.1
н810	-	-	-	582552.06	2182242.90	-	Метод спутниковых геодезических измерений (определений)	0.1

2. Сведения о характеристиках объекта недвижимости с кадастровым номером : 53:23:7501603:150 :

№ п/п	Наименование характеристики	Значение характеристики
1	2	3
1.	Вид объекта недвижимости	здание
2.	Ранее присвоенный государственный учетный номер (инвентарный) здания, сооружения, объекта незавершенного строительства	-
3.	Кадастровый номер земельного участка (земельных участков), в границах которого (которых) расположены здание, сооружение, объект незавершенного строительства	-
4.	Уникальный учетный номер кадастрового квартала, в границах которого расположены здание, сооружение, объект незавершенного строительства	53:23:7501603

2. Сведения о характеристиках объекта недвижимости с кадастровым номером : 53:23:7501603:150 :

№ п/п	Наименование характеристики	Значение характеристики
1	2	3
5.	Адрес здания, сооружения, объекта незавершенного строительства	Российская Федерация, Новгородская область, город Великий Новгород, улица Достоевского
5.1.	Сведения о местоположении здания, сооружения, объекта незавершенного строительства (при отсутствии адреса) в структурированном в соответствии с федеральной информационной адресной системой виде	-
5.2.	Дополнительные сведения о местоположении	-
6.	Иные сведения	-

3. Пояснения к сведениям об объекте недвижимости с кадастровым номером 53:23:7501603:150 :

1.	-
----	---

Описание местоположения зданий, сооружений, объектов незавершенного строительства на земельном участке

1. Сведения о характерных точках контура объекта недвижимости с кадастровым номером : 53:23:7501603:151 :

Система координат МСК-53, зона 2

Зона № 2

Обозначение характерных точек контура	Содержатся в Едином государственном реестре недвижимости			Определены в ходе выполнения комплексных кадастровых работ			Метод определения координат	Формулы, примененные для расчета средней квадратической погрешности определения координат характерных точек (Mt), м, с подставленными в такие формулы значениями и итоговые (вычисленные) значения Mt, м
	Координаты, м		Радиус, м	Координаты, м		Радиус, м		
	X	Y	R	X	Y	R		
1	2	3	4	5	6	7	8	9
								-
н850	-	-	-	582615.47	2182224.60	-	Метод спутниковых геодезических измерений (определений)	0.1
н860	-	-	-	582603.92	2182231.70	-	Метод спутниковых геодезических измерений (определений)	0.1
н870	-	-	-	582597.37	2182220.50	-	Метод спутниковых геодезических измерений (определений)	0.1
н880	-	-	-	582604.47	2182215.90	-	Метод спутниковых геодезических измерений (определений)	0.1
н890	-	-	-	582605.67	2182217.70	-	Метод спутниковых геодезических измерений (определений)	0.1
н900	-	-	-	582609.77	2182215.25	-	Метод спутниковых геодезических измерений (определений)	0.1
н850	-	-	-	582615.47	2182224.60	-	Метод спутниковых геодезических измерений (определений)	0.1

2. Сведения о характеристиках объекта недвижимости с кадастровым номером : 53:23:7501603:151 :

№ п/п	Наименование характеристики	Значение характеристики
1	2	3
1.	Вид объекта недвижимости	здание

2. Сведения о характеристиках объекта недвижимости с кадастровым номером : 53:23:7501603:151 :

№ п/п	Наименование характеристики	Значение характеристики
1	2	3
2.	Ранее присвоенный государственный учетный номер (инвентарный) здания, сооружения, объекта незавершенного строительства	-
3.	Кадастровый номер земельного участка (земельных участков), в границах которого (которых) расположены здание, сооружение, объект незавершенного строительства	-
4.	Уникальный учетный номер кадастрового квартала, в границах которого расположены здание, сооружение, объект незавершенного строительства	53:23:7501603
5.	Адрес здания, сооружения, объекта незавершенного строительства	Российская Федерация, Новгородская область, город Великий Новгород, улица Стекольная
5.1.	Сведения о местоположении здания, сооружения, объекта незавершенного строительства (при отсутствии адреса) в структурированном в соответствии с федеральной информационной адресной системой виде	-
5.2.	Дополнительные сведения о местоположении	-
6.	Иные сведения	-

3. Пояснения к сведениям об объекте недвижимости с кадастровым номером 53:23:7501603:151 :

1.	-
----	---

**Описание местоположения зданий, сооружений,
объектов незавершенного строительства на земельном участке**

1. Сведения о характерных точках контура объекта недвижимости с кадастровым номером : 53:23:7501603:152 :

Система координат МСК-53, зона 2

Зона № 2

Обозначение характерных точек контура	Содержатся в Едином государственном реестре недвижимости			Определены в ходе выполнения комплексных кадастровых работ			Метод определения координат	Формулы, примененные для расчета средней квадратической погрешности определения координат характерных точек (Mt), м, с подставленными в такие формулы значениями и итоговые (вычисленные) значения Mt, м
	Координаты, м		Радиус, м	Координаты, м		Радиус, м		
	X	Y	R	X	Y	R		
1	2	3	4	5	6	7	8	9
								-
н910	-	-	-	582651.83	2182373.29	-	Метод спутниковых геодезических измерений (определений)	0.1
н920	-	-	-	582640.18	2182370.79	-	Метод спутниковых геодезических измерений (определений)	0.1
н930	-	-	-	582642.68	2182359.64	-	Метод спутниковых геодезических измерений (определений)	0.1
н940	-	-	-	582654.38	2182362.19	-	Метод спутниковых геодезических измерений (определений)	0.1
н910	-	-	-	582651.83	2182373.29	-	Метод спутниковых геодезических измерений (определений)	0.1

2. Сведения о характеристиках объекта недвижимости с кадастровым номером : 53:23:7501603:152 :

№ п/п	Наименование характеристики	Значение характеристики
1	2	3
1.	Вид объекта недвижимости	здание
2.	Ранее присвоенный государственный учетный номер (инвентарный) здания, сооружения, объекта незавершенного строительства	-
3.	Кадастровый номер земельного участка (земельных участков), в границах которого (которых) расположены здание, сооружение, объект незавершенного строительства	-
4.	Уникальный учетный номер кадастрового квартала, в границах которого расположены здание, сооружение, объект незавершенного строительства	53:23:7501603

2. Сведения о характеристиках объекта недвижимости с кадастровым номером : 53:23:7501603:152 :

№ п/п	Наименование характеристики	Значение характеристики
1	2	3
5.	Адрес здания, сооружения, объекта незавершенного строительства	Российская Федерация, Новгородская область, город Великий Новгород, улица Лаптева
5.1.	Сведения о местоположении здания, сооружения, объекта незавершенного строительства (при отсутствии адреса) в структурированном в соответствии с федеральной информационной адресной системой виде	-
5.2.	Дополнительные сведения о местоположении	-
6.	Иные сведения	-

3. Пояснения к сведениям об объекте недвижимости с кадастровым номером 53:23:7501603:152 :

1.	-
----	---

**Описание местоположения зданий, сооружений,
объектов незавершенного строительства на земельном участке**

**1. Сведения о характерных точках контура объекта недвижимости
с кадастровым номером : 53:23:7501603:153 :**

Система координат МСК-53, зона 2

Зона № 2

Обозначение характерных точек контура	Содержатся в Едином государственном реестре недвижимости			Определены в ходе выполнения комплексных кадастровых работ			Метод опреде ления коор динат	Формулы, примененные для расчета средней квадратической погрешности определения координат характерных точек (Mt), м, с подставленными в такие формулы значениями и итоговые (вычисленные) значения Mt, м
	Координаты, м		Ради ус, м	Координаты, м		Ради ус, м		
	X	Y	R	X	Y	R		
1	2	3	4	5	6	7	8	9
								-
н950	-	-	-	582443.15	2182173.14	-	Метод спутниковых геодезических измерений (определений)	0.1
н960	-	-	-	582448.13	2182162.60	-	Метод спутниковых геодезических измерений (определений)	0.1
н970	-	-	-	582456.05	2182166.39	-	Метод спутниковых геодезических измерений (определений)	0.1
н980	-	-	-	582455.63	2182167.50	-	Метод спутниковых геодезических измерений (определений)	0.1
н990	-	-	-	582459.23	2182169.06	-	Метод спутниковых геодезических измерений (определений)	0.1
н1000	-	-	-	582455.27	2182177.78	-	Метод спутниковых геодезических измерений (определений)	0.1
н1010	-	-	-	582451.41	2182176.14	-	Метод спутниковых геодезических измерений (определений)	0.1
н1020	-	-	-	582451.19	2182176.59	-	Метод спутниковых геодезических измерений (определений)	0.1
н950	-	-	-	582443.15	2182173.14	-	Метод спутниковых геодезических измерений (определений)	0.1

2. Сведения о характеристиках объекта недвижимости с кадастровым номером : 53:23:7501603:153 :

№ п/п	Наименование характеристики	Значение характеристики
1	2	3
1.	Вид объекта недвижимости	здание
2.	Ранее присвоенный государственный учетный номер (инвентарный) здания, сооружения, объекта незавершенного строительства	-
3.	Кадастровый номер земельного участка (земельных участков), в границах которого (которых) расположены здание, сооружение, объект незавершенного строительства	-
4.	Уникальный учетный номер кадастрового квартала, в границах которого расположены здание, сооружение, объект незавершенного строительства	53:23:7501603
5.	Адрес здания, сооружения, объекта незавершенного строительства	Российская Федерация, Новгородская область, город Великий Новгород, улица Достоевского
5.1.	Сведения о местоположении здания, сооружения, объекта незавершенного строительства (при отсутствии адреса) в структурированном в соответствии с федеральной информационной адресной системой виде	-
5.2.	Дополнительные сведения о местоположении	-
6.	Иные сведения	-

3. Пояснения к сведениям об объекте недвижимости с кадастровым номером 53:23:7501603:153 :

1.	-
----	---

**Описание местоположения зданий, сооружений,
объектов незавершенного строительства на земельном участке**

**1. Сведения о характерных точках контура объекта недвижимости
с кадастровым номером : 53:23:7501603:154 :**

Система координат МСК-53, зона 2

Зона № 2

Обозначение характерных точек контура	Содержатся в Едином государственном реестре недвижимости			Определены в ходе выполнения комплексных кадастровых работ			Метод опреде ления коор динат	Формулы, примененные для расчета средней квадратической погрешности определения координат характерных точек (Mt), м, с подставленными в такие формулы значениями и итоговые (вычисленные) значения Mt, м
	Координаты, м		Ради ус, м	Координаты, м		Ради ус, м		
	X	Y	R	X	Y	R		
1	2	3	4	5	6	7	8	9
								-
н103О	-	-	-	582389.49	2181950.08	-	Метод спутниковых геодезических измерений (определений)	0.1
н104О	-	-	-	582387.51	2181960.28	-	Метод спутниковых геодезических измерений (определений)	0.1
н105О	-	-	-	582375.47	2181958.24	-	Метод спутниковых геодезических измерений (определений)	0.1
н106О	-	-	-	582377.47	2181947.74	-	Метод спутниковых геодезических измерений (определений)	0.1
н103О	-	-	-	582389.49	2181950.08	-	Метод спутниковых геодезических измерений (определений)	0.1

**2. Сведения о характеристиках объекта недвижимости
с кадастровым номером : 53:23:7501603:154 :**

№ п/п	Наименование характеристики	Значение характеристики
1	2	3
1.	Вид объекта недвижимости	здание
2.	Ранее присвоенный государственный учетный номер (инвентарный) здания, сооружения, объекта незавершенного строительства	-
3.	Кадастровый номер земельного участка (земельных участков), в границах которого (которых) расположены здание, сооружение, объект незавершенного строительства	-
4.	Уникальный учетный номер кадастрового квартала, в границах которого расположены здание, сооружение, объект незавершенного строительства	53:23:7501603

2. Сведения о характеристиках объекта недвижимости с кадастровым номером : 53:23:7501603:154 :

№ п/п	Наименование характеристики	Значение характеристики
1	2	3
5.	Адрес здания, сооружения, объекта незавершенного строительства	Российская Федерация, Новгородская область, город Великий Новгород, улица Стекольная
5.1.	Сведения о местоположении здания, сооружения, объекта незавершенного строительства (при отсутствии адреса) в структурированном в соответствии с федеральной информационной адресной системой виде	-
5.2.	Дополнительные сведения о местоположении	-
6.	Иные сведения	-

3. Пояснения к сведениям об объекте недвижимости с кадастровым номером 53:23:7501603:154 :

1.	-
----	---

**Описание местоположения зданий, сооружений,
объектов незавершенного строительства на земельном участке**

**1. Сведения о характерных точках контура объекта недвижимости
с кадастровым номером : 53:23:7501603:155 :**

Система координат МСК-53, зона 2

Зона № 2

Обозначение характерных точек контура	Содержатся в Едином государственном реестре недвижимости			Определены в ходе выполнения комплексных кадастровых работ			Метод опреде ления коор динат	Формулы, примененные для расчета средней квадратической погрешности определения координат характерных точек (Mt), м, с подставленными в такие формулы значениями и итоговые (вычисленные) значения Mt, м
	Координаты, м		Ради ус, м	Координаты, м		Ради ус, м		
	X	Y	R	X	Y	R		
1	2	3	4	5	6	7	8	9
								-
н107О	-	-	-	582375.56	2182027.36	-	Метод спутниковых геодезических измерений (определений)	0.1
н108О	-	-	-	582368.11	2182026.42	-	Метод спутниковых геодезических измерений (определений)	0.1
н109О	-	-	-	582368.49	2182024.02	-	Метод спутниковых геодезических измерений (определений)	0.1
н110О	-	-	-	582364.21	2182023.28	-	Метод спутниковых геодезических измерений (определений)	0.1
н111О	-	-	-	582365.32	2182016.35	-	Метод спутниковых геодезических измерений (определений)	0.1
н112О	-	-	-	582367.62	2182016.83	-	Метод спутниковых геодезических измерений (определений)	0.1
н113О	-	-	-	582368.59	2182011.89	-	Метод спутниковых геодезических измерений (определений)	0.1
н114О	-	-	-	582377.81	2182013.53	-	Метод спутниковых геодезических измерений (определений)	0.1
н107О	-	-	-	582375.56	2182027.36	-	Метод спутниковых геодезических измерений (определений)	0.1

2. Сведения о характеристиках объекта недвижимости с кадастровым номером : 53:23:7501603:155 :

№ п/п	Наименование характеристики	Значение характеристики
1	2	3
1.	Вид объекта недвижимости	здание
2.	Ранее присвоенный государственный учетный номер (инвентарный) здания, сооружения, объекта незавершенного строительства	-
3.	Кадастровый номер земельного участка (земельных участков), в границах которого (которых) расположены здание, сооружение, объект незавершенного строительства	-
4.	Уникальный учетный номер кадастрового квартала, в границах которого расположены здание, сооружение, объект незавершенного строительства	53:23:7501603
5.	Адрес здания, сооружения, объекта незавершенного строительства	Российская Федерация, Новгородская область, город Великий Новгород, улица Стекольная
5.1.	Сведения о местоположении здания, сооружения, объекта незавершенного строительства (при отсутствии адреса) в структурированном в соответствии с федеральной информационной адресной системой виде	-
5.2.	Дополнительные сведения о местоположении	-
6.	Иные сведения	-

3. Пояснения к сведениям об объекте недвижимости с кадастровым номером 53:23:7501603:155 :

1.	-
----	---

**Описание местоположения зданий, сооружений,
объектов незавершенного строительства на земельном участке**

1. Сведения о характерных точках контура объекта недвижимости с кадастровым номером : 53:23:7501603:156 :

Система координат МСК-53, зона 2

Зона № 2

Обозначение характерных точек контура	Содержатся в Едином государственном реестре недвижимости			Определены в ходе выполнения комплексных кадастровых работ			Метод определения координат	Формулы, примененные для расчета средней квадратической погрешности определения координат характерных точек (Mt), м, с подставленными в такие формулы значениями и итоговые (вычисленные) значения Mt, м
	Координаты, м		Радиус, м	Координаты, м		Радиус, м		
	X	Y	R	X	Y	R		
1	2	3	4	5	6	7	8	9
								-
н1150	-	-	-	582710.79	2182344.14	-	Метод спутниковых геодезических измерений (определений)	0.1
н1160	-	-	-	582707.99	2182355.99	-	Метод спутниковых геодезических измерений (определений)	0.1
н1170	-	-	-	582696.69	2182353.39	-	Метод спутниковых геодезических измерений (определений)	0.1
н1180	-	-	-	582699.54	2182341.24	-	Метод спутниковых геодезических измерений (определений)	0.1
н1150	-	-	-	582710.79	2182344.14	-	Метод спутниковых геодезических измерений (определений)	0.1

2. Сведения о характеристиках объекта недвижимости с кадастровым номером : 53:23:7501603:156 :

№ п/п	Наименование характеристики	Значение характеристики
1	2	3
1.	Вид объекта недвижимости	здание
2.	Ранее присвоенный государственный учетный номер (инвентарный) здания, сооружения, объекта незавершенного строительства	-
3.	Кадастровый номер земельного участка (земельных участков), в границах которого (которых) расположены здание, сооружение, объект незавершенного строительства	-
4.	Уникальный учетный номер кадастрового квартала, в границах которого расположены здание, сооружение, объект незавершенного строительства	53:23:7501603

2. Сведения о характеристиках объекта недвижимости с кадастровым номером : 53:23:7501603:156 :

№ п/п	Наименование характеристики	Значение характеристики
1	2	3
5.	Адрес здания, сооружения, объекта незавершенного строительства	Российская Федерация, Новгородская область, город Великий Новгород, улица Стекольная
5.1.	Сведения о местоположении здания, сооружения, объекта незавершенного строительства (при отсутствии адреса) в структурированном в соответствии с федеральной информационной адресной системой виде	-
5.2.	Дополнительные сведения о местоположении	-
6.	Иные сведения	-

3. Пояснения к сведениям об объекте недвижимости с кадастровым номером 53:23:7501603:156 :

1.	-
----	---

**Описание местоположения зданий, сооружений,
объектов незавершенного строительства на земельном участке**

1. Сведения о характерных точках контура объекта недвижимости с кадастровым номером : 53:23:7501603:157 :

Система координат МСК-53, зона 2

Зона № 2

Обозначение характерных точек контура	Содержатся в Едином государственном реестре недвижимости			Определены в ходе выполнения комплексных кадастровых работ			Метод определения координат	Формулы, примененные для расчета средней квадратической погрешности определения координат характерных точек (Mt), м, с подставленными в такие формулы значениями и итоговые (вычисленные) значения Mt, м
	Координаты, м		Радиус, м	Координаты, м		Радиус, м		
	X	Y	R	X	Y	R		
1	2	3	4	5	6	7	8	9
								-
н1190	-	-	-	582587.45	2182202.60	-	Метод спутниковых геодезических измерений (определений)	0.1
н1200	-	-	-	582582.05	2182205.85	-	Метод спутниковых геодезических измерений (определений)	0.1
н1210	-	-	-	582577.75	2182198.80	-	Метод спутниковых геодезических измерений (определений)	0.1
н1220	-	-	-	582583.35	2182195.50	-	Метод спутниковых геодезических измерений (определений)	0.1
н1190	-	-	-	582587.45	2182202.60	-	Метод спутниковых геодезических измерений (определений)	0.1

2. Сведения о характеристиках объекта недвижимости с кадастровым номером : 53:23:7501603:157 :

№ п/п	Наименование характеристики	Значение характеристики
1	2	3
1.	Вид объекта недвижимости	здание
2.	Ранее присвоенный государственный учетный номер (инвентарный) здания, сооружения, объекта незавершенного строительства	-
3.	Кадастровый номер земельного участка (земельных участков), в границах которого (которых) расположены здание, сооружение, объект незавершенного строительства	-
4.	Уникальный учетный номер кадастрового квартала, в границах которого расположены здание, сооружение, объект незавершенного строительства	53:23:7501603

2. Сведения о характеристиках объекта недвижимости с кадастровым номером : 53:23:7501603:157 :

№ п/п	Наименование характеристики	Значение характеристики
1	2	3
5.	Адрес здания, сооружения, объекта незавершенного строительства	Российская Федерация, Новгородская область, город Великий Новгород, улица Стекольная
5.1.	Сведения о местоположении здания, сооружения, объекта незавершенного строительства (при отсутствии адреса) в структурированном в соответствии с федеральной информационной адресной системой виде	-
5.2.	Дополнительные сведения о местоположении	-
6.	Иные сведения	-

3. Пояснения к сведениям об объекте недвижимости с кадастровым номером 53:23:7501603:157 :

1.	-
----	---

**Описание местоположения зданий, сооружений,
объектов незавершенного строительства на земельном участке**

1. Сведения о характерных точках контура объекта недвижимости с кадастровым номером : 53:23:7501603:158 :

Система координат МСК-53, зона 2

Зона № 2

Обозначение характерных точек контура	Содержатся в Едином государственном реестре недвижимости			Определены в ходе выполнения комплексных кадастровых работ			Метод определения координат	Формулы, примененные для расчета средней квадратической погрешности определения координат характерных точек (Mt), м, с подставленными в такие формулы значениями и итоговые (вычисленные) значения Mt, м
	Координаты, м		Радиус, м	Координаты, м		Радиус, м		
	X	Y	R	X	Y	R		
1	2	3	4	5	6	7	8	9
								-
н123О	-	-	-	582627.96	2182246.95	-	Метод спутниковых геодезических измерений (определений)	0.1
н124О	-	-	-	582618.38	2182253.09	-	Метод спутниковых геодезических измерений (определений)	0.1
н125О	-	-	-	582612.08	2182243.74	-	Метод спутниковых геодезических измерений (определений)	0.1
н126О	-	-	-	582621.83	2182237.21	-	Метод спутниковых геодезических измерений (определений)	0.1
н123О	-	-	-	582627.96	2182246.95	-	Метод спутниковых геодезических измерений (определений)	0.1

2. Сведения о характеристиках объекта недвижимости с кадастровым номером : 53:23:7501603:158 :

№ п/п	Наименование характеристики	Значение характеристики
1	2	3
1.	Вид объекта недвижимости	здание
2.	Ранее присвоенный государственный учетный номер (инвентарный) здания, сооружения, объекта незавершенного строительства	-
3.	Кадастровый номер земельного участка (земельных участков), в границах которого (которых) расположены здание, сооружение, объект незавершенного строительства	-
4.	Уникальный учетный номер кадастрового квартала, в границах которого расположены здание, сооружение, объект незавершенного строительства	53:23:7501603

2. Сведения о характеристиках объекта недвижимости с кадастровым номером : 53:23:7501603:158 :

№ п/п	Наименование характеристики	Значение характеристики
1	2	3
5.	Адрес здания, сооружения, объекта незавершенного строительства	Российская Федерация, Новгородская область, город Великий Новгород, улица Стекольная
5.1.	Сведения о местоположении здания, сооружения, объекта незавершенного строительства (при отсутствии адреса) в структурированном в соответствии с федеральной информационной адресной системой виде	-
5.2.	Дополнительные сведения о местоположении	-
6.	Иные сведения	-

3. Пояснения к сведениям об объекте недвижимости с кадастровым номером 53:23:7501603:158 :

1.	-
----	---

**Описание местоположения зданий, сооружений,
объектов незавершенного строительства на земельном участке**

**1. Сведения о характерных точках контура объекта недвижимости
с кадастровым номером : 53:23:7501603:159 :**

Система координат МСК-53, зона 2

Зона № 2

Обозначение характерных точек контура	Содержатся в Едином государственном реестре недвижимости			Определены в ходе выполнения комплексных кадастровых работ			Метод опреде ления коор динат	Формулы, примененные для расчета средней квадратической погрешности определения координат характерных точек (Mt), м, с подставленными в такие формулы значениями и итоговые (вычисленные) значения Mt, м
	Координаты, м		Ради ус, м	Координаты, м		Ради ус, м		
	X	Y	R	X	Y	R		
1	2	3	4	5	6	7	8	9
								-
н1270	-	-	-	582608.07	2182275.89	-	Метод спутниковых геодезических измерений (определений)	0.1
н1280	-	-	-	582607.22	2182287.14	-	Метод спутниковых геодезических измерений (определений)	0.1
н1290	-	-	-	582598.27	2182286.29	-	Метод спутниковых геодезических измерений (определений)	0.1
н1300	-	-	-	582599.17	2182275.04	-	Метод спутниковых геодезических измерений (определений)	0.1
н1270	-	-	-	582608.07	2182275.89	-	Метод спутниковых геодезических измерений (определений)	0.1

**2. Сведения о характеристиках объекта недвижимости
с кадастровым номером : 53:23:7501603:159 :**

№ п/п	Наименование характеристики	Значение характеристики
1	2	3
1.	Вид объекта недвижимости	здание
2.	Ранее присвоенный государственный учетный номер (инвентарный) здания, сооружения, объекта незавершенного строительства	-
3.	Кадастровый номер земельного участка (земельных участков), в границах которого (которых) расположены здание, сооружение, объект незавершенного строительства	-
4.	Уникальный учетный номер кадастрового квартала, в границах которого расположены здание, сооружение, объект незавершенного строительства	53:23:7501603

2. Сведения о характеристиках объекта недвижимости с кадастровым номером : 53:23:7501603:159 :

№ п/п	Наименование характеристики	Значение характеристики
1	2	3
5.	Адрес здания, сооружения, объекта незавершенного строительства	Российская Федерация, Новгородская область, город Великий Новгород, переулок Молодежный
5.1.	Сведения о местоположении здания, сооружения, объекта незавершенного строительства (при отсутствии адреса) в структурированном в соответствии с федеральной информационной адресной системой виде	-
5.2.	Дополнительные сведения о местоположении	-
6.	Иные сведения	-

3. Пояснения к сведениям об объекте недвижимости с кадастровым номером 53:23:7501603:159 :

1.	-
----	---

**Описание местоположения зданий, сооружений,
объектов незавершенного строительства на земельном участке**

**1. Сведения о характерных точках контура объекта недвижимости
с кадастровым номером : 53:23:7501603:160 :**

Система координат МСК-53, зона 2

Зона № 2

Обозначение характерных точек контура	Содержатся в Едином государственном реестре недвижимости			Определены в ходе выполнения комплексных кадастровых работ			Метод опреде ления коор динат	Формулы, примененные для расчета средней квадратической погрешности определения координат характерных точек (Mt), м, с подставленными в такие формулы значениями и итоговые (вычисленные) значения Mt, м
	Координаты, м		Ради ус, м	Координаты, м		Ради ус, м		
	X	Y	R	X	Y	R		
1	2	3	4	5	6	7	8	9
								-
н131О	-	-	-	582508.01	2182057.04	-	Метод спутниковых геодезических измерений (определений)	0.1
н132О	-	-	-	582498.19	2182063.14	-	Метод спутниковых геодезических измерений (определений)	0.1
н133О	-	-	-	582492.67	2182054.84	-	Метод спутниковых геодезических измерений (определений)	0.1
н134О	-	-	-	582502.45	2182048.44	-	Метод спутниковых геодезических измерений (определений)	0.1
н131О	-	-	-	582508.01	2182057.04	-	Метод спутниковых геодезических измерений (определений)	0.1

**2. Сведения о характеристиках объекта недвижимости
с кадастровым номером : 53:23:7501603:160 :**

№ п/п	Наименование характеристики	Значение характеристики
1	2	3
1.	Вид объекта недвижимости	здание
2.	Ранее присвоенный государственный учетный номер (инвентарный) здания, сооружения, объекта незавершенного строительства	-
3.	Кадастровый номер земельного участка (земельных участков), в границах которого (которых) расположены здание, сооружение, объект незавершенного строительства	-
4.	Уникальный учетный номер кадастрового квартала, в границах которого расположены здание, сооружение, объект незавершенного строительства	53:23:7501603

2. Сведения о характеристиках объекта недвижимости с кадастровым номером : 53:23:7501603:160 :

№ п/п	Наименование характеристики	Значение характеристики
1	2	3
5.	Адрес здания, сооружения, объекта незавершенного строительства	Российская Федерация, Новгородская область, город Великий Новгород, улица Стекольная
5.1.	Сведения о местоположении здания, сооружения, объекта незавершенного строительства (при отсутствии адреса) в структурированном в соответствии с федеральной информационной адресной системой виде	-
5.2.	Дополнительные сведения о местоположении	-
6.	Иные сведения	-

3. Пояснения к сведениям об объекте недвижимости с кадастровым номером 53:23:7501603:160 :

1.	-
----	---

**Описание местоположения зданий, сооружений,
объектов незавершенного строительства на земельном участке**

1. Сведения о характерных точках контура объекта недвижимости с кадастровым номером : 53:23:7501603:161 :

Система координат МСК-53, зона 2

Зона № 2

Обозначение характерных точек контура	Содержатся в Едином государственном реестре недвижимости			Определены в ходе выполнения комплексных кадастровых работ			Метод определения координат	Формулы, примененные для расчета средней квадратической погрешности определения координат характерных точек (Mt), м, с подставленными в такие формулы значениями и итоговые (вычисленные) значения Mt, м
	Координаты, м		Радиус, м	Координаты, м		Радиус, м		
	X	Y	R	X	Y	R		
1	2	3	4	5	6	7	8	9
								-
н1350	-	-	-	582375.15	2181993.45	-	Метод спутниковых геодезических измерений (определений)	0.1
н1360	-	-	-	582373.09	2182004.43	-	Метод спутниковых геодезических измерений (определений)	0.1
н1370	-	-	-	582361.31	2182002.19	-	Метод спутниковых геодезических измерений (определений)	0.1
н1380	-	-	-	582363.49	2181991.21	-	Метод спутниковых геодезических измерений (определений)	0.1
н1350	-	-	-	582375.15	2181993.45	-	Метод спутниковых геодезических измерений (определений)	0.1

2. Сведения о характеристиках объекта недвижимости с кадастровым номером : 53:23:7501603:161 :

№ п/п	Наименование характеристики	Значение характеристики
1	2	3
1.	Вид объекта недвижимости	здание
2.	Ранее присвоенный государственный учетный номер (инвентарный) здания, сооружения, объекта незавершенного строительства	-
3.	Кадастровый номер земельного участка (земельных участков), в границах которого (которых) расположены здание, сооружение, объект незавершенного строительства	-
4.	Уникальный учетный номер кадастрового квартала, в границах которого расположены здание, сооружение, объект незавершенного строительства	53:23:7501603

2. Сведения о характеристиках объекта недвижимости с кадастровым номером : 53:23:7501603:161 :

№ п/п	Наименование характеристики	Значение характеристики
1	2	3
5.	Адрес здания, сооружения, объекта незавершенного строительства	Российская Федерация, Новгородская область, город Великий Новгород, улица Стекольная
5.1.	Сведения о местоположении здания, сооружения, объекта незавершенного строительства (при отсутствии адреса) в структурированном в соответствии с федеральной информационной адресной системой виде	-
5.2.	Дополнительные сведения о местоположении	-
6.	Иные сведения	-

3. Пояснения к сведениям об объекте недвижимости с кадастровым номером 53:23:7501603:161 :

1.	-
----	---

**Описание местоположения зданий, сооружений,
объектов незавершенного строительства на земельном участке**

**1. Сведения о характерных точках контура объекта недвижимости
с кадастровым номером : 53:23:7501603:164 :**

Система координат МСК-53, зона 2

Зона № 2

Обозначение характерных точек контура	Содержатся в Едином государственном реестре недвижимости			Определены в ходе выполнения комплексных кадастровых работ			Метод опреде ления коор динат	Формулы, примененные для расчета средней квадратической погрешности определения координат характерных точек (Mt), м, с подставленными в такие формулы значениями и итоговые (вычисленные) значения Mt, м
	Координаты, м		Ради ус, м	Координаты, м		Ради ус, м		
	X	Y	R	X	Y	R		
1	2	3	4	5	6	7	8	9
								-
н1390	-	-	-	582429.38	2181939.33	-	Метод спутниковых геодезических измерений (определений)	0.1
н1400	-	-	-	582421.62	2181938.02	-	Метод спутниковых геодезических измерений (определений)	0.1
н1410	-	-	-	582423.27	2181928.51	-	Метод спутниковых геодезических измерений (определений)	0.1
н1420	-	-	-	582431.13	2181930.04	-	Метод спутниковых геодезических измерений (определений)	0.1
н1430	-	-	-	582430.10	2181936.00	-	Метод спутниковых геодезических измерений (определений)	0.1
н1440	-	-	-	582431.65	2181936.33	-	Метод спутниковых геодезических измерений (определений)	0.1
н1450	-	-	-	582432.82	2181937.39	-	Метод спутниковых геодезических измерений (определений)	0.1
н1460	-	-	-	582432.53	2181939.14	-	Метод спутниковых геодезических измерений (определений)	0.1
н1470	-	-	-	582431.43	2181939.62	-	Метод спутниковых геодезических измерений (определений)	0.1

1. Сведения о характерных точках контура объекта недвижимости с кадастровым номером : 53:23:7501603:164 :								
Система координат МСК-53, зона 2							Зона № 2	
Обозначение характерных точек контура	Содержатся в Едином государственном реестре недвижимости			Определены в ходе выполнения комплексных кадастровых работ			Метод определения координат	Формулы, примененные для расчета средней квадратической погрешности определения координат характерных точек (Mt), м, с подставленными в такие формулы значениями и итоговые (вычисленные) значения Mt, м
	Координаты, м		Радиус, м	Координаты, м		Радиус, м		
	X	Y	R	X	Y	R		
1	2	3	4	5	6	7	8	9
н1390	-	-	-	582429.38	2181939.33	-	Метод спутниковых геодезических измерений (определений)	0.1
2. Сведения о характеристиках объекта недвижимости с кадастровым номером : 53:23:7501603:164 :								
№ п/п	Наименование характеристики						Значение характеристики	
1	2						3	
1.	Вид объекта недвижимости						здание	
2.	Ранее присвоенный государственный учетный номер (инвентарный) здания, сооружения, объекта незавершенного строительства						-	
3.	Кадастровый номер земельного участка (земельных участков), в границах которого (которых) расположены здание, сооружение, объект незавершенного строительства						-	
4.	Уникальный учетный номер кадастрового квартала, в границах которого расположены здание, сооружение, объект незавершенного строительства						53:23:7501603	
5.	Адрес здания, сооружения, объекта незавершенного строительства						Российская Федерация, 173011, Новгородская область, город Великий Новгород, улица Стекольная	
5.1.	Сведения о местоположении здания, сооружения, объекта незавершенного строительства (при отсутствии адреса) в структурированном в соответствии с федеральной информационной адресной системой виде						-	
5.2.	Дополнительные сведения о местоположении						-	
6.	Иные сведения						-	
3. Пояснения к сведениям об объекте недвижимости с кадастровым номером 53:23:7501603:164 :								
1.	-							

**Описание местоположения зданий, сооружений,
объектов незавершенного строительства на земельном участке**

1. Сведения о характерных точках контура объекта недвижимости с кадастровым номером : 53:23:7501603:166 :

Система координат МСК-53, зона 2

Зона № 2

Обозначение характерных точек контура	Содержатся в Едином государственном реестре недвижимости			Определены в ходе выполнения комплексных кадастровых работ			Метод определения координат	Формулы, примененные для расчета средней квадратической погрешности определения координат характерных точек (Mt), м, с подставленными в такие формулы значениями и итоговые (вычисленные) значения Mt, м
	Координаты, м		Радиус, м	Координаты, м		Радиус, м		
	X	Y	R	X	Y	R		
1	2	3	4	5	6	7	8	9
								-
н1480	-	-	-	582371.81	2182058.76	-	Метод спутниковых геодезических измерений (определений)	0.1
н1490	-	-	-	582369.50	2182074.25	-	Метод спутниковых геодезических измерений (определений)	0.1
н1500	-	-	-	582359.43	2182072.82	-	Метод спутниковых геодезических измерений (определений)	0.1
н1510	-	-	-	582361.55	2182057.24	-	Метод спутниковых геодезических измерений (определений)	0.1
н1480	-	-	-	582371.81	2182058.76	-	Метод спутниковых геодезических измерений (определений)	0.1

2. Сведения о характеристиках объекта недвижимости с кадастровым номером : 53:23:7501603:166 :

№ п/п	Наименование характеристики	Значение характеристики
1	2	3
1.	Вид объекта недвижимости	здание
2.	Ранее присвоенный государственный учетный номер (инвентарный) здания, сооружения, объекта незавершенного строительства	-
3.	Кадастровый номер земельного участка (земельных участков), в границах которого (которых) расположены здание, сооружение, объект незавершенного строительства	-
4.	Уникальный учетный номер кадастрового квартала, в границах которого расположены здание, сооружение, объект незавершенного строительства	53:23:7501603

2. Сведения о характеристиках объекта недвижимости с кадастровым номером : 53:23:7501603:166 :

№ п/п	Наименование характеристики	Значение характеристики
1	2	3
5.	Адрес здания, сооружения, объекта незавершенного строительства	Российская Федерация, Новгородская область, город Великий Новгород, улица Стекольная
5.1.	Сведения о местоположении здания, сооружения, объекта незавершенного строительства (при отсутствии адреса) в структурированном в соответствии с федеральной информационной адресной системой виде	-
5.2.	Дополнительные сведения о местоположении	-
6.	Иные сведения	-

3. Пояснения к сведениям об объекте недвижимости с кадастровым номером 53:23:7501603:166 :

1.	-
----	---

Описание местоположения зданий, сооружений, объектов незавершенного строительства на земельном участке

1. Сведения о характерных точках контура объекта недвижимости с кадастровым номером : 53:23:7501603:169 :

Система координат МСК-53, зона 2

Зона № 2

Обозначение характерных точек контура	Содержатся в Едином государственном реестре недвижимости			Определены в ходе выполнения комплексных кадастровых работ			Метод опреде ления коор динат	Формулы, примененные для расчета средней квадратической погрешности определения координат характерных точек (Mt), м, с подставленными в такие формулы значениями и итоговые (вычисленные) значения Mt, м
	Координаты, м		Ради ус, м	Координаты, м		Ради ус, м		
	X	Y	R	X	Y	R		
1	2	3	4	5	6	7	8	9
								-
н1520	-	-	-	582600.10	2182337.51	-	Метод спутниковых геодезических измерений (определений)	0.1
н1530	-	-	-	582599.14	2182349.68	-	Метод спутниковых геодезических измерений (определений)	0.1
н1540	-	-	-	582587.20	2182348.87	-	Метод спутниковых геодезических измерений (определений)	0.1
н1550	-	-	-	582587.46	2182344.25	-	Метод спутниковых геодезических измерений (определений)	0.1
н1560	-	-	-	582583.46	2182344.06	-	Метод спутниковых геодезических измерений (определений)	0.1
н1570	-	-	-	582583.92	2182336.35	-	Метод спутниковых геодезических измерений (определений)	0.1
н1520	-	-	-	582600.10	2182337.51	-	Метод спутниковых геодезических измерений (определений)	0.1

2. Сведения о характеристиках объекта недвижимости с кадастровым номером : 53:23:7501603:169 :

№ п/п	Наименование характеристики	Значение характеристики
1	2	3
1.	Вид объекта недвижимости	здание

2. Сведения о характеристиках объекта недвижимости с кадастровым номером : 53:23:7501603:169 :

№ п/п	Наименование характеристики	Значение характеристики
1	2	3
2.	Ранее присвоенный государственный учетный номер (инвентарный) здания, сооружения, объекта незавершенного строительства	-
3.	Кадастровый номер земельного участка (земельных участков), в границах которого (которых) расположены здание, сооружение, объект незавершенного строительства	-
4.	Уникальный учетный номер кадастрового квартала, в границах которого расположены здание, сооружение, объект незавершенного строительства	53:23:7501603
5.	Адрес здания, сооружения, объекта незавершенного строительства	Российская Федерация, Новгородская область, город Великий Новгород, улица Достоевского
5.1.	Сведения о местоположении здания, сооружения, объекта незавершенного строительства (при отсутствии адреса) в структурированном в соответствии с федеральной информационной адресной системой виде	-
5.2.	Дополнительные сведения о местоположении	-
6.	Иные сведения	-

3. Пояснения к сведениям об объекте недвижимости с кадастровым номером 53:23:7501603:169 :

1.	-
----	---

Описание местоположения зданий, сооружений, объектов незавершенного строительства на земельном участке

1. Сведения о характерных точках контура объекта недвижимости с кадастровым номером : 53:23:7501603:170 :

Система координат МСК-53, зона 2

Зона № 2

Обозначение характерных точек контура	Содержатся в Едином государственном реестре недвижимости			Определены в ходе выполнения комплексных кадастровых работ			Метод опреде ления коор динат	Формулы, примененные для расчета средней квадратической погрешности определения координат характерных точек (Mt), м, с подставленными в такие формулы значениями и итоговые (вычисленные) значения Mt, м
	Координаты, м		Ради ус, м	Координаты, м		Ради ус, м		
	X	Y	R	X	Y	R		
1	2	3	4	5	6	7	8	9
								-
н158О	-	-	-	582647.82	2182399.03	-	Метод спутниковых геодезических измерений (определений)	0.1
н159О	-	-	-	582632.60	2182395.25	-	Метод спутниковых геодезических измерений (определений)	0.1
н160О	-	-	-	582635.58	2182383.05	-	Метод спутниковых геодезических измерений (определений)	0.1
н161О	-	-	-	582646.80	2182386.03	-	Метод спутниковых геодезических измерений (определений)	0.1
н162О	-	-	-	582645.74	2182390.11	-	Метод спутниковых геодезических измерений (определений)	0.1
н163О	-	-	-	582649.94	2182391.11	-	Метод спутниковых геодезических измерений (определений)	0.1
н158О	-	-	-	582647.82	2182399.03	-	Метод спутниковых геодезических измерений (определений)	0.1

2. Сведения о характеристиках объекта недвижимости с кадастровым номером : 53:23:7501603:170 :

№ п/п	Наименование характеристики	Значение характеристики
1	2	3
1.	Вид объекта недвижимости	здание

2. Сведения о характеристиках объекта недвижимости с кадастровым номером : 53:23:7501603:170 :

№ п/п	Наименование характеристики	Значение характеристики
1	2	3
2.	Ранее присвоенный государственный учетный номер (инвентарный) здания, сооружения, объекта незавершенного строительства	-
3.	Кадастровый номер земельного участка (земельных участков), в границах которого (которых) расположены здание, сооружение, объект незавершенного строительства	-
4.	Уникальный учетный номер кадастрового квартала, в границах которого расположены здание, сооружение, объект незавершенного строительства	53:23:7501603
5.	Адрес здания, сооружения, объекта незавершенного строительства	Российская Федерация, Новгородская область, город Великий Новгород, улица Лаптева
5.1.	Сведения о местоположении здания, сооружения, объекта незавершенного строительства (при отсутствии адреса) в структурированном в соответствии с федеральной информационной адресной системой виде	-
5.2.	Дополнительные сведения о местоположении	-
6.	Иные сведения	-

3. Пояснения к сведениям об объекте недвижимости с кадастровым номером 53:23:7501603:170 :

1.	-
----	---

**Описание местоположения зданий, сооружений,
объектов незавершенного строительства на земельном участке**

**1. Сведения о характерных точках контура объекта недвижимости
с кадастровым номером : 53:23:7501603:171 :**

Система координат МСК-53, зона 2

Зона № 2

Обозначение характерных точек контура	Содержатся в Едином государственном реестре недвижимости			Определены в ходе выполнения комплексных кадастровых работ			Метод опреде ления коор динат	Формулы, примененные для расчета средней квадратической погрешности определения координат характерных точек (Mt), м, с подставленными в такие формулы значениями и итоговые (вычисленные) значения Mt, м
	Координаты, м		Ради ус, м	Координаты, м		Ради ус, м		
	X	Y	R	X	Y	R		
1	2	3	4	5	6	7	8	9
								-
н1640	-	-	-	582540.76	2182156.62	-	Метод спутниковых геодезических измерений (определений)	0.1
н1650	-	-	-	582537.80	2182163.16	-	Метод спутниковых геодезических измерений (определений)	0.1
н1660	-	-	-	582536.13	2182162.42	-	Метод спутниковых геодезических измерений (определений)	0.1
н1670	-	-	-	582535.57	2182163.65	-	Метод спутниковых геодезических измерений (определений)	0.1
н1680	-	-	-	582528.53	2182160.47	-	Метод спутниковых геодезических измерений (определений)	0.1
н1690	-	-	-	582529.08	2182159.30	-	Метод спутниковых геодезических измерений (определений)	0.1
н1700	-	-	-	582527.40	2182158.56	-	Метод спутниковых геодезических измерений (определений)	0.1
н1710	-	-	-	582530.44	2182151.92	-	Метод спутниковых геодезических измерений (определений)	0.1
н1720	-	-	-	582532.31	2182152.77	-	Метод спутниковых геодезических измерений (определений)	0.1

1. Сведения о характерных точках контура объекта недвижимости с кадастровым номером : 53:23:7501603:171 :

Система координат МСК-53, зона 2

Зона № 2

Обозначение характерных точек контура	Содержатся в Едином государственном реестре недвижимости			Определены в ходе выполнения комплексных кадастровых работ			Метод определения координат	Формулы, примененные для расчета средней квадратической погрешности определения координат характерных точек (Mt), м, с подставленными в такие формулы значениями и итоговые (вычисленные) значения Mt, м
	Координаты, м		Радиус, м	Координаты, м		Радиус, м		
	X	Y	R	X	Y	R		
1	2	3	4	5	6	7	8	9
н1730	-	-	-	582532.87	2182151.41	-	Метод спутниковых геодезических измерений (определений)	0.1
н1740	-	-	-	582539.23	2182154.13	-	Метод спутниковых геодезических измерений (определений)	0.1
н1750	-	-	-	582538.62	2182155.65	-	Метод спутниковых геодезических измерений (определений)	0.1
н1640	-	-	-	582540.76	2182156.62	-	Метод спутниковых геодезических измерений (определений)	0.1

2. Сведения о характеристиках объекта недвижимости с кадастровым номером : 53:23:7501603:171 :

№ п/п	Наименование характеристики	Значение характеристики
1	2	3
1.	Вид объекта недвижимости	здание
2.	Ранее присвоенный государственный учетный номер (инвентарный) здания, сооружения, объекта незавершенного строительства	-
3.	Кадастровый номер земельного участка (земельных участков), в границах которого (которых) расположены здание, сооружение, объект незавершенного строительства	-
4.	Уникальный учетный номер кадастрового квартала, в границах которого расположены здание, сооружение, объект незавершенного строительства	53:23:7501603
5.	Адрес здания, сооружения, объекта незавершенного строительства	Российская Федерация, Новгородская область, город Великий Новгород, улица Достоевского
5.1.	Сведения о местоположении здания, сооружения, объекта незавершенного строительства (при отсутствии адреса) в структурированном в соответствии с федеральной информационной адресной системой виде	-
5.2.	Дополнительные сведения о местоположении	-
6.	Иные сведения	-

3. Пояснения к сведениям об объекте недвижимости с кадастровым номером 53:23:7501603:171 :

1.

-

**Описание местоположения зданий, сооружений,
объектов незавершенного строительства на земельном участке**

1. Сведения о характерных точках контура объекта недвижимости с кадастровым номером : 53:23:7501603:173 :

Система координат МСК-53, зона 2

Зона № 2

Обозначение характерных точек контура	Содержатся в Едином государственном реестре недвижимости			Определены в ходе выполнения комплексных кадастровых работ			Метод определения координат	Формулы, примененные для расчета средней квадратической погрешности определения координат характерных точек (Mt), м, с подставленными в такие формулы значениями и итоговые (вычисленные) значения Mt, м
	Координаты, м		Радиус, м	Координаты, м		Радиус, м		
	X	Y	R	X	Y	R		
1	2	3	4	5	6	7	8	9
								-
н1760	-	-	-	582586.63	2182185.30	-	Метод спутниковых геодезических измерений (определений)	0.1
н1770	-	-	-	582577.03	2182191.50	-	Метод спутниковых геодезических измерений (определений)	0.1
н1780	-	-	-	582569.68	2182180.15	-	Метод спутниковых геодезических измерений (определений)	0.1
н1790	-	-	-	582578.98	2182173.90	-	Метод спутниковых геодезических измерений (определений)	0.1
н1760	-	-	-	582586.63	2182185.30	-	Метод спутниковых геодезических измерений (определений)	0.1

2. Сведения о характеристиках объекта недвижимости с кадастровым номером : 53:23:7501603:173 :

№ п/п	Наименование характеристики	Значение характеристики
1	2	3
1.	Вид объекта недвижимости	здание
2.	Ранее присвоенный государственный учетный номер (инвентарный) здания, сооружения, объекта незавершенного строительства	-
3.	Кадастровый номер земельного участка (земельных участков), в границах которого (которых) расположены здание, сооружение, объект незавершенного строительства	-
4.	Уникальный учетный номер кадастрового квартала, в границах которого расположены здание, сооружение, объект незавершенного строительства	53:23:7501603

2. Сведения о характеристиках объекта недвижимости с кадастровым номером : 53:23:7501603:173 :

№ п/п	Наименование характеристики	Значение характеристики
1	2	3
5.	Адрес здания, сооружения, объекта незавершенного строительства	Российская Федерация, 173011, Новгородская область, город Великий Новгород, улица Стекольная
5.1.	Сведения о местоположении здания, сооружения, объекта незавершенного строительства (при отсутствии адреса) в структурированном в соответствии с федеральной информационной адресной системой виде	-
5.2.	Дополнительные сведения о местоположении	-
6.	Иные сведения	-

3. Пояснения к сведениям об объекте недвижимости с кадастровым номером 53:23:7501603:173 :

1.	-
----	---

**Описание местоположения зданий, сооружений,
объектов незавершенного строительства на земельном участке**

**1. Сведения о характерных точках контура объекта недвижимости
с кадастровым номером : 53:23:7501603:175 :**

Система координат МСК-53, зона 2

Зона № 2

Обозначение характерных точек контура	Содержатся в Едином государственном реестре недвижимости			Определены в ходе выполнения комплексных кадастровых работ			Метод опреде ления коор динат	Формулы, примененные для расчета средней квадратической погрешности определения координат характерных точек (Mt), м, с подставленными в такие формулы значениями и итоговые (вычисленные) значения Mt, м
	Координаты, м		Ради ус, м	Координаты, м		Ради ус, м		
	X	Y	R	X	Y	R		
1	2	3	4	5	6	7	8	9
								-
н1800	-	-	-	582459.94	2181997.72	-	Метод спутниковых геодезических измерений (определений)	0.1
н1810	-	-	-	582450.44	2182003.37	-	Метод спутниковых геодезических измерений (определений)	0.1
н1820	-	-	-	582444.49	2181993.52	-	Метод спутниковых геодезических измерений (определений)	0.1
н1830	-	-	-	582453.89	2181987.67	-	Метод спутниковых геодезических измерений (определений)	0.1
н1800	-	-	-	582459.94	2181997.72	-	Метод спутниковых геодезических измерений (определений)	0.1

**2. Сведения о характеристиках объекта недвижимости
с кадастровым номером : 53:23:7501603:175 :**

№ п/п	Наименование характеристики	Значение характеристики
1	2	3
1.	Вид объекта недвижимости	здание
2.	Ранее присвоенный государственный учетный номер (инвентарный) здания, сооружения, объекта незавершенного строительства	-
3.	Кадастровый номер земельного участка (земельных участков), в границах которого (которых) расположены здание, сооружение, объект незавершенного строительства	-
4.	Уникальный учетный номер кадастрового квартала, в границах которого расположены здание, сооружение, объект незавершенного строительства	53:23:7501603

2. Сведения о характеристиках объекта недвижимости с кадастровым номером : 53:23:7501603:175 :

№ п/п	Наименование характеристики	Значение характеристики
1	2	3
5.	Адрес здания, сооружения, объекта незавершенного строительства	Российская Федерация, Новгородская область, город Великий Новгород, улица Стекольная
5.1.	Сведения о местоположении здания, сооружения, объекта незавершенного строительства (при отсутствии адреса) в структурированном в соответствии с федеральной информационной адресной системой виде	-
5.2.	Дополнительные сведения о местоположении	-
6.	Иные сведения	-

3. Пояснения к сведениям об объекте недвижимости с кадастровым номером 53:23:7501603:175 :

1.	-
----	---

**Описание местоположения зданий, сооружений,
объектов незавершенного строительства на земельном участке**

**1. Сведения о характерных точках контура объекта недвижимости
с кадастровым номером : 53:23:7501603:176 :**

Система координат МСК-53, зона 2

Зона № 2

Обозначение характерных точек контура	Содержатся в Едином государственном реестре недвижимости			Определены в ходе выполнения комплексных кадастровых работ			Метод опреде ления коор динат	Формулы, примененные для расчета средней квадратической погрешности определения координат характерных точек (Mt), м, с подставленными в такие формулы значениями и итоговые (вычисленные) значения Mt, м
	Координаты, м		Ради ус, м	Координаты, м		Ради ус, м		
	X	Y	R	X	Y	R		
1	2	3	4	5	6	7	8	9
								-
н1840	-	-	-	582368.88	2182082.82	-	Метод спутниковых геодезических измерений (определений)	0.1
н1850	-	-	-	582367.30	2182092.60	-	Метод спутниковых геодезических измерений (определений)	0.1
н1860	-	-	-	582356.02	2182090.78	-	Метод спутниковых геодезических измерений (определений)	0.1
н1870	-	-	-	582357.38	2182081.02	-	Метод спутниковых геодезических измерений (определений)	0.1
н1840	-	-	-	582368.88	2182082.82	-	Метод спутниковых геодезических измерений (определений)	0.1

**2. Сведения о характеристиках объекта недвижимости
с кадастровым номером : 53:23:7501603:176 :**

№ п/п	Наименование характеристики	Значение характеристики
1	2	3
1.	Вид объекта недвижимости	здание
2.	Ранее присвоенный государственный учетный номер (инвентарный) здания, сооружения, объекта незавершенного строительства	-
3.	Кадастровый номер земельного участка (земельных участков), в границах которого (которых) расположены здание, сооружение, объект незавершенного строительства	-
4.	Уникальный учетный номер кадастрового квартала, в границах которого расположены здание, сооружение, объект незавершенного строительства	53:23:7501603

2. Сведения о характеристиках объекта недвижимости с кадастровым номером : 53:23:7501603:176 :

№ п/п	Наименование характеристики	Значение характеристики
1	2	3
5.	Адрес здания, сооружения, объекта незавершенного строительства	Российская Федерация, 173011, Новгородская область, город Великий Новгород, улица Стекольная
5.1.	Сведения о местоположении здания, сооружения, объекта незавершенного строительства (при отсутствии адреса) в структурированном в соответствии с федеральной информационной адресной системой виде	-
5.2.	Дополнительные сведения о местоположении	-
6.	Иные сведения	-

3. Пояснения к сведениям об объекте недвижимости с кадастровым номером 53:23:7501603:176 :

1.	-
----	---

**Описание местоположения зданий, сооружений,
объектов незавершенного строительства на земельном участке**

**1. Сведения о характерных точках контура объекта недвижимости
с кадастровым номером : 53:23:7501603:177 :**

Система координат МСК-53, зона 2

Зона № 2

Обозначение характерных точек контура	Содержатся в Едином государственном реестре недвижимости			Определены в ходе выполнения комплексных кадастровых работ			Метод опреде ления коор динат	Формулы, примененные для расчета средней квадратической погрешности определения координат характерных точек (Mt), м, с подставленными в такие формулы значениями и итоговые (вычисленные) значения Mt, м
	Координаты, м		Ради ус, м	Координаты, м		Ради ус, м		
	X	Y	R	X	Y	R		
1	2	3	4	5	6	7	8	9
								-
н1880	-	-	-	582388.07	2181967.71	-	Метод спутниковых геодезических измерений (определений)	0.1
н1890	-	-	-	582385.42	2181981.76	-	Метод спутниковых геодезических измерений (определений)	0.1
н1900	-	-	-	582376.57	2181980.16	-	Метод спутниковых геодезических измерений (определений)	0.1
н1910	-	-	-	582379.32	2181965.96	-	Метод спутниковых геодезических измерений (определений)	0.1
н1880	-	-	-	582388.07	2181967.71	-	Метод спутниковых геодезических измерений (определений)	0.1

**2. Сведения о характеристиках объекта недвижимости
с кадастровым номером : 53:23:7501603:177 :**

№ п/п	Наименование характеристики	Значение характеристики
1	2	3
1.	Вид объекта недвижимости	здание
2.	Ранее присвоенный государственный учетный номер (инвентарный) здания, сооружения, объекта незавершенного строительства	-
3.	Кадастровый номер земельного участка (земельных участков), в границах которого (которых) расположены здание, сооружение, объект незавершенного строительства	-
4.	Уникальный учетный номер кадастрового квартала, в границах которого расположены здание, сооружение, объект незавершенного строительства	53:23:7501603

2. Сведения о характеристиках объекта недвижимости с кадастровым номером : 53:23:7501603:177 :

№ п/п	Наименование характеристики	Значение характеристики
1	2	3
5.	Адрес здания, сооружения, объекта незавершенного строительства	Российская Федерация, Новгородская область, город Великий Новгород, улица Стекольная
5.1.	Сведения о местоположении здания, сооружения, объекта незавершенного строительства (при отсутствии адреса) в структурированном в соответствии с федеральной информационной адресной системой виде	-
5.2.	Дополнительные сведения о местоположении	-
6.	Иные сведения	-

3. Пояснения к сведениям об объекте недвижимости с кадастровым номером 53:23:7501603:177 :

1.	-
----	---

Описание местоположения зданий, сооружений, объектов незавершенного строительства на земельном участке

1. Сведения о характерных точках контура объекта недвижимости с кадастровым номером : 53:23:7501603:178 :

Система координат МСК-53, зона 2

Зона № 2

Обозначение характерных точек контура	Содержатся в Едином государственном реестре недвижимости			Определены в ходе выполнения комплексных кадастровых работ			Метод определения координат	Формулы, примененные для расчета средней квадратической погрешности определения координат характерных точек (Mt), м, с подставленными в такие формулы значениями и итоговые (вычисленные) значения Mt, м
	Координаты, м		Радиус, м	Координаты, м		Радиус, м		
	X	Y	R	X	Y	R		
1	2	3	4	5	6	7	8	9
								-
н1920	-	-	-	582552.71	2182199.29	-	Метод спутниковых геодезических измерений (определений)	0.1
н1930	-	-	-	582552.17	2182210.47	-	Метод спутниковых геодезических измерений (определений)	0.1
н1940	-	-	-	582541.02	2182209.94	-	Метод спутниковых геодезических измерений (определений)	0.1
н1950	-	-	-	582541.38	2182202.32	-	Метод спутниковых геодезических измерений (определений)	0.1
н1960	-	-	-	582542.26	2182202.37	-	Метод спутниковых геодезических измерений (определений)	0.1
н1970	-	-	-	582542.43	2182198.79	-	Метод спутниковых геодезических измерений (определений)	0.1
н1920	-	-	-	582552.71	2182199.29	-	Метод спутниковых геодезических измерений (определений)	0.1

2. Сведения о характеристиках объекта недвижимости с кадастровым номером : 53:23:7501603:178 :

№ п/п	Наименование характеристики	Значение характеристики
1	2	3
1.	Вид объекта недвижимости	здание

2. Сведения о характеристиках объекта недвижимости с кадастровым номером : 53:23:7501603:178 :

№ п/п	Наименование характеристики	Значение характеристики
1	2	3
2.	Ранее присвоенный государственный учетный номер (инвентарный) здания, сооружения, объекта незавершенного строительства	-
3.	Кадастровый номер земельного участка (земельных участков), в границах которого (которых) расположены здание, сооружение, объект незавершенного строительства	-
4.	Уникальный учетный номер кадастрового квартала, в границах которого расположены здание, сооружение, объект незавершенного строительства	53:23:7501603
5.	Адрес здания, сооружения, объекта незавершенного строительства	Российская Федерация, Новгородская область, город Великий Новгород, улица Достоевского
5.1.	Сведения о местоположении здания, сооружения, объекта незавершенного строительства (при отсутствии адреса) в структурированном в соответствии с федеральной информационной адресной системой виде	-
5.2.	Дополнительные сведения о местоположении	-
6.	Иные сведения	-

3. Пояснения к сведениям об объекте недвижимости с кадастровым номером 53:23:7501603:178 :

1.	-
----	---

**Описание местоположения зданий, сооружений,
объектов незавершенного строительства на земельном участке**

**1. Сведения о характерных точках контура объекта недвижимости
с кадастровым номером : 53:23:7501603:179 :**

Система координат МСК-53, зона 2

Зона № 2

Обозначение характерных точек контура	Содержатся в Едином государственном реестре недвижимости			Определены в ходе выполнения комплексных кадастровых работ			Метод опреде ления коор динат	Формулы, примененные для расчета средней квадратической погрешности определения координат характерных точек (Mt), м, с подставленными в такие формулы значениями и итоговые (вычисленные) значения Mt, м
	Координаты, м		Ради ус, м	Координаты, м		Ради ус, м		
	X	Y	R	X	Y	R		
1	2	3	4	5	6	7	8	9
								-
н1980	-	-	-	582471.17	2182146.18	-	Метод спутниковых геодезических измерений (определений)	0.1
н1990	-	-	-	582475.29	2182134.93	-	Метод спутниковых геодезических измерений (определений)	0.1
н2000	-	-	-	582482.99	2182137.84	-	Метод спутниковых геодезических измерений (определений)	0.1
н2010	-	-	-	582482.11	2182140.17	-	Метод спутниковых геодезических измерений (определений)	0.1
н2020	-	-	-	582485.67	2182141.53	-	Метод спутниковых геодезических измерений (определений)	0.1
н2030	-	-	-	582482.32	2182150.23	-	Метод спутниковых геодезических измерений (определений)	0.1
н1980	-	-	-	582471.17	2182146.18	-	Метод спутниковых геодезических измерений (определений)	0.1

**2. Сведения о характеристиках объекта недвижимости
с кадастровым номером : 53:23:7501603:179 :**

№ п/п	Наименование характеристики	Значение характеристики
1	2	3
1.	Вид объекта недвижимости	здание

2. Сведения о характеристиках объекта недвижимости с кадастровым номером : 53:23:7501603:179 :

№ п/п	Наименование характеристики	Значение характеристики
1	2	3
2.	Ранее присвоенный государственный учетный номер (инвентарный) здания, сооружения, объекта незавершенного строительства	-
3.	Кадастровый номер земельного участка (земельных участков), в границах которого (которых) расположены здание, сооружение, объект незавершенного строительства	-
4.	Уникальный учетный номер кадастрового квартала, в границах которого расположены здание, сооружение, объект незавершенного строительства	53:23:7501603
5.	Адрес здания, сооружения, объекта незавершенного строительства	Российская Федерация, Новгородская область, город Великий Новгород, улица Достоевского
5.1.	Сведения о местоположении здания, сооружения, объекта незавершенного строительства (при отсутствии адреса) в структурированном в соответствии с федеральной информационной адресной системой виде	-
5.2.	Дополнительные сведения о местоположении	-
6.	Иные сведения	-

3. Пояснения к сведениям об объекте недвижимости с кадастровым номером 53:23:7501603:179 :

1.	-
----	---

**Описание местоположения зданий, сооружений,
объектов незавершенного строительства на земельном участке**

1. Сведения о характерных точках контура объекта недвижимости с кадастровым номером : 53:23:7501603:181 :

Система координат МСК-53, зона 2

Зона № 2

Обозначение характерных точек контура	Содержатся в Едином государственном реестре недвижимости			Определены в ходе выполнения комплексных кадастровых работ			Метод определения координат	Формулы, примененные для расчета средней квадратической погрешности определения координат характерных точек (Mt), м, с подставленными в такие формулы значениями и итоговые (вычисленные) значения Mt, м
	Координаты, м		Радиус, м	Координаты, м		Радиус, м		
	X	Y	R	X	Y	R		
1	2	3	4	5	6	7	8	9
								-
н204О	-	-	-	582508.56	2182150.34	-	Метод спутниковых геодезических измерений (определений)	0.1
н205О	-	-	-	582505.06	2182159.39	-	Метод спутниковых геодезических измерений (определений)	0.1
н206О	-	-	-	582490.96	2182153.84	-	Метод спутниковых геодезических измерений (определений)	0.1
н207О	-	-	-	582494.61	2182144.84	-	Метод спутниковых геодезических измерений (определений)	0.1
н204О	-	-	-	582508.56	2182150.34	-	Метод спутниковых геодезических измерений (определений)	0.1

2. Сведения о характеристиках объекта недвижимости с кадастровым номером : 53:23:7501603:181 :

№ п/п	Наименование характеристики	Значение характеристики
1	2	3
1.	Вид объекта недвижимости	здание
2.	Ранее присвоенный государственный учетный номер (инвентарный) здания, сооружения, объекта незавершенного строительства	-
3.	Кадастровый номер земельного участка (земельных участков), в границах которого (которых) расположены здание, сооружение, объект незавершенного строительства	-
4.	Уникальный учетный номер кадастрового квартала, в границах которого расположены здание, сооружение, объект незавершенного строительства	53:23:7501603

2. Сведения о характеристиках объекта недвижимости с кадастровым номером : 53:23:7501603:181 :

№ п/п	Наименование характеристики	Значение характеристики
1	2	3
5.	Адрес здания, сооружения, объекта незавершенного строительства	Российская Федерация, Новгородская область, город Великий Новгород, улица Достоевского
5.1.	Сведения о местоположении здания, сооружения, объекта незавершенного строительства (при отсутствии адреса) в структурированном в соответствии с федеральной информационной адресной системой виде	-
5.2.	Дополнительные сведения о местоположении	-
6.	Иные сведения	-

3. Пояснения к сведениям об объекте недвижимости с кадастровым номером 53:23:7501603:181 :

1.	-
----	---

**Описание местоположения зданий, сооружений,
объектов незавершенного строительства на земельном участке**

**1. Сведения о характерных точках контура объекта недвижимости
с кадастровым номером : 53:23:7501603:183 :**

Система координат МСК-53, зона 2

Зона № 2

Обозначение характерных точек контура	Содержатся в Едином государственном реестре недвижимости			Определены в ходе выполнения комплексных кадастровых работ			Метод опреде ления коор динат	Формулы, примененные для расчета средней квадратической погрешности определения координат характерных точек (Mt), м, с подставленными в такие формулы значениями и итоговые (вычисленные) значения Mt, м
	Координаты, м		Ради ус, м	Координаты, м		Ради ус, м		
	X	Y	R	X	Y	R		
1	2	3	4	5	6	7	8	9
								-
н208О	-	-	-	582714.05	2182388.35	-	Метод спутниковых геодезических измерений (определений)	0.1
н209О	-	-	-	582711.30	2182399.45	-	Метод спутниковых геодезических измерений (определений)	0.1
н210О	-	-	-	582699.50	2182396.40	-	Метод спутниковых геодезических измерений (определений)	0.1
н211О	-	-	-	582702.20	2182385.20	-	Метод спутниковых геодезических измерений (определений)	0.1
н208О	-	-	-	582714.05	2182388.35	-	Метод спутниковых геодезических измерений (определений)	0.1

**2. Сведения о характеристиках объекта недвижимости
с кадастровым номером : 53:23:7501603:183 :**

№ п/п	Наименование характеристики	Значение характеристики
1	2	3
1.	Вид объекта недвижимости	здание
2.	Ранее присвоенный государственный учетный номер (инвентарный) здания, сооружения, объекта незавершенного строительства	-
3.	Кадастровый номер земельного участка (земельных участков), в границах которого (которых) расположены здание, сооружение, объект незавершенного строительства	-
4.	Уникальный учетный номер кадастрового квартала, в границах которого расположены здание, сооружение, объект незавершенного строительства	53:23:7501603

2. Сведения о характеристиках объекта недвижимости с кадастровым номером : 53:23:7501603:183 :

№ п/п	Наименование характеристики	Значение характеристики
1	2	3
5.	Адрес здания, сооружения, объекта незавершенного строительства	Российская Федерация, Новгородская область, город Великий Новгород, улица Лаптева
5.1.	Сведения о местоположении здания, сооружения, объекта незавершенного строительства (при отсутствии адреса) в структурированном в соответствии с федеральной информационной адресной системой виде	-
5.2.	Дополнительные сведения о местоположении	-
6.	Иные сведения	-

3. Пояснения к сведениям об объекте недвижимости с кадастровым номером 53:23:7501603:183 :

1.	-
----	---

**Описание местоположения зданий, сооружений,
объектов незавершенного строительства на земельном участке**

**1. Сведения о характерных точках контура объекта недвижимости
с кадастровым номером : 53:23:7501603:184 :**

Система координат МСК-53, зона 2

Зона № 2

Обозначение характерных точек контура	Содержатся в Едином государственном реестре недвижимости			Определены в ходе выполнения комплексных кадастровых работ			Метод опреде ления коор динат	Формулы, примененные для расчета средней квадратической погрешности определения координат характерных точек (Mt), м, с подставленными в такие формулы значениями и итоговые (вычисленные) значения Mt, м
	Координаты, м		Ради ус, м	Координаты, м		Ради ус, м		
	X	Y	R	X	Y	R		
1	2	3	4	5	6	7	8	9
								-
н2120	-	-	-	582561.15	2182407.45	-	Метод спутниковых геодезических измерений (определений)	0.1
н2130	-	-	-	582560.45	2182414.30	-	Метод спутниковых геодезических измерений (определений)	0.1
н2140	-	-	-	582547.95	2182413.25	-	Метод спутниковых геодезических измерений (определений)	0.1
н2150	-	-	-	582548.50	2182406.30	-	Метод спутниковых геодезических измерений (определений)	0.1
н2120	-	-	-	582561.15	2182407.45	-	Метод спутниковых геодезических измерений (определений)	0.1

**2. Сведения о характеристиках объекта недвижимости
с кадастровым номером : 53:23:7501603:184 :**

№ п/п	Наименование характеристики	Значение характеристики
1	2	3
1.	Вид объекта недвижимости	здание
2.	Ранее присвоенный государственный учетный номер (инвентарный) здания, сооружения, объекта незавершенного строительства	-
3.	Кадастровый номер земельного участка (земельных участков), в границах которого (которых) расположены здание, сооружение, объект незавершенного строительства	-
4.	Уникальный учетный номер кадастрового квартала, в границах которого расположены здание, сооружение, объект незавершенного строительства	53:23:7501603

2. Сведения о характеристиках объекта недвижимости с кадастровым номером : 53:23:7501603:184 :

№ п/п	Наименование характеристики	Значение характеристики
1	2	3
5.	Адрес здания, сооружения, объекта незавершенного строительства	Российская Федерация, Новгородская область, город Великий Новгород, улица Береговая
5.1.	Сведения о местоположении здания, сооружения, объекта незавершенного строительства (при отсутствии адреса) в структурированном в соответствии с федеральной информационной адресной системой виде	-
5.2.	Дополнительные сведения о местоположении	-
6.	Иные сведения	-

3. Пояснения к сведениям об объекте недвижимости с кадастровым номером 53:23:7501603:184 :

1.	-
----	---

Описание местоположения зданий, сооружений, объектов незавершенного строительства на земельном участке

1. Сведения о характерных точках контура объекта недвижимости с кадастровым номером : 53:23:7501603:185 :

Система координат МСК-53, зона 2

Зона № 2

Обозначение характерных точек контура	Содержатся в Едином государственном реестре недвижимости			Определены в ходе выполнения комплексных кадастровых работ			Метод определения координат	Формулы, примененные для расчета средней квадратической погрешности определения координат характерных точек (Mt), м, с подставленными в такие формулы значениями и итоговые (вычисленные) значения Mt, м
	Координаты, м		Радиус, м	Координаты, м		Радиус, м		
	X	Y	R	X	Y	R		
1	2	3	4	5	6	7	8	9
								-
н216О	-	-	-	582366.42	2182102.51	-	Метод спутниковых геодезических измерений (определений)	0.1
н217О	-	-	-	582364.66	2182113.85	-	Метод спутниковых геодезических измерений (определений)	0.1
н218О	-	-	-	582353.91	2182112.05	-	Метод спутниковых геодезических измерений (определений)	0.1
н219О	-	-	-	582355.31	2182103.17	-	Метод спутниковых геодезических измерений (определений)	0.1
н220О	-	-	-	582360.49	2182103.99	-	Метод спутниковых геодезических измерений (определений)	0.1
н221О	-	-	-	582360.86	2182101.70	-	Метод спутниковых геодезических измерений (определений)	0.1
н216О	-	-	-	582366.42	2182102.51	-	Метод спутниковых геодезических измерений (определений)	0.1

2. Сведения о характеристиках объекта недвижимости с кадастровым номером : 53:23:7501603:185 :

№ п/п	Наименование характеристики	Значение характеристики
1	2	3
1.	Вид объекта недвижимости	здание

2. Сведения о характеристиках объекта недвижимости с кадастровым номером : 53:23:7501603:185 :

№ п/п	Наименование характеристики	Значение характеристики
1	2	3
2.	Ранее присвоенный государственный учетный номер (инвентарный) здания, сооружения, объекта незавершенного строительства	-
3.	Кадастровый номер земельного участка (земельных участков), в границах которого (которых) расположены здание, сооружение, объект незавершенного строительства	-
4.	Уникальный учетный номер кадастрового квартала, в границах которого расположены здание, сооружение, объект незавершенного строительства	53:23:7501603
5.	Адрес здания, сооружения, объекта незавершенного строительства	Российская Федерация, Новгородская область, город Великий Новгород, улица Стекольная
5.1.	Сведения о местоположении здания, сооружения, объекта незавершенного строительства (при отсутствии адреса) в структурированном в соответствии с федеральной информационной адресной системой виде	-
5.2.	Дополнительные сведения о местоположении	-
6.	Иные сведения	-

3. Пояснения к сведениям об объекте недвижимости с кадастровым номером 53:23:7501603:185 :

1.	-
----	---

**Описание местоположения зданий, сооружений,
объектов незавершенного строительства на земельном участке**

**1. Сведения о характерных точках контура объекта недвижимости
с кадастровым номером : 53:23:7501603:187 :**

Система координат МСК-53, зона 2

Зона № 2

Обозначение характерных точек контура	Содержатся в Едином государственном реестре недвижимости			Определены в ходе выполнения комплексных кадастровых работ			Метод опреде ления коор динат	Формулы, примененные для расчета средней квадратической погрешности определения координат характерных точек (Mt), м, с подставленными в такие формулы значениями и итоговые (вычисленные) значения Mt, м
	Координаты, м		Ради ус, м	Координаты, м		Ради ус, м		
	X	Y	R	X	Y	R		
1	2	3	4	5	6	7	8	9
								-
н222О	-	-	-	582574.84	2182245.21	-	Метод спутниковых геодезических измерений (определений)	0.1
н223О	-	-	-	582573.22	2182257.59	-	Метод спутниковых геодезических измерений (определений)	0.1
н224О	-	-	-	582565.42	2182256.44	-	Метод спутниковых геодезических измерений (определений)	0.1
н225О	-	-	-	582566.84	2182244.49	-	Метод спутниковых геодезических измерений (определений)	0.1
н222О	-	-	-	582574.84	2182245.21	-	Метод спутниковых геодезических измерений (определений)	0.1

**2. Сведения о характеристиках объекта недвижимости
с кадастровым номером : 53:23:7501603:187 :**

№ п/п	Наименование характеристики	Значение характеристики
1	2	3
1.	Вид объекта недвижимости	здание
2.	Ранее присвоенный государственный учетный номер (инвентарный) здания, сооружения, объекта незавершенного строительства	-
3.	Кадастровый номер земельного участка (земельных участков), в границах которого (которых) расположены здание, сооружение, объект незавершенного строительства	-
4.	Уникальный учетный номер кадастрового квартала, в границах которого расположены здание, сооружение, объект незавершенного строительства	53:23:7501603

2. Сведения о характеристиках объекта недвижимости с кадастровым номером : 53:23:7501603:187 :

№ п/п	Наименование характеристики	Значение характеристики
1	2	3
5.	Адрес здания, сооружения, объекта незавершенного строительства	Российская Федерация, Новгородская область, город Великий Новгород, переулок Молодёжный
5.1.	Сведения о местоположении здания, сооружения, объекта незавершенного строительства (при отсутствии адреса) в структурированном в соответствии с федеральной информационной адресной системой виде	-
5.2.	Дополнительные сведения о местоположении	-
6.	Иные сведения	-

3. Пояснения к сведениям об объекте недвижимости с кадастровым номером 53:23:7501603:187 :

1.	-
----	---

**Описание местоположения зданий, сооружений,
объектов незавершенного строительства на земельном участке**

1. Сведения о характерных точках контура объекта недвижимости с кадастровым номером : 53:23:7501603:188 :

Система координат МСК-53, зона 2

Зона № 2

Обозначение характерных точек контура	Содержатся в Едином государственном реестре недвижимости			Определены в ходе выполнения комплексных кадастровых работ			Метод определения координат	Формулы, примененные для расчета средней квадратической погрешности определения координат характерных точек (Mt), м, с подставленными в такие формулы значениями и итоговые (вычисленные) значения Mt, м
	Координаты, м		Радиус, м	Координаты, м		Радиус, м		
	X	Y	R	X	Y	R		
1	2	3	4	5	6	7	8	9
								-
н2260	-	-	-	582505.45	2182181.03	-	Метод спутниковых геодезических измерений (определений)	0.1
н2270	-	-	-	582500.27	2182193.92	-	Метод спутниковых геодезических измерений (определений)	0.1
н2280	-	-	-	582485.22	2182187.82	-	Метод спутниковых геодезических измерений (определений)	0.1
н2290	-	-	-	582490.67	2182174.92	-	Метод спутниковых геодезических измерений (определений)	0.1
н2260	-	-	-	582505.45	2182181.03	-	Метод спутниковых геодезических измерений (определений)	0.1

2. Сведения о характеристиках объекта недвижимости с кадастровым номером : 53:23:7501603:188 :

№ п/п	Наименование характеристики	Значение характеристики
1	2	3
1.	Вид объекта недвижимости	здание
2.	Ранее присвоенный государственный учетный номер (инвентарный) здания, сооружения, объекта незавершенного строительства	-
3.	Кадастровый номер земельного участка (земельных участков), в границах которого (которых) расположены здание, сооружение, объект незавершенного строительства	-
4.	Уникальный учетный номер кадастрового квартала, в границах которого расположены здание, сооружение, объект незавершенного строительства	53:23:7501603

2. Сведения о характеристиках объекта недвижимости с кадастровым номером : 53:23:7501603:188 :

№ п/п	Наименование характеристики	Значение характеристики
1	2	3
5.	Адрес здания, сооружения, объекта незавершенного строительства	Российская Федерация, Новгородская область, город Великий Новгород, улица Достоевского
5.1.	Сведения о местоположении здания, сооружения, объекта незавершенного строительства (при отсутствии адреса) в структурированном в соответствии с федеральной информационной адресной системой виде	-
5.2.	Дополнительные сведения о местоположении	-
6.	Иные сведения	-

3. Пояснения к сведениям об объекте недвижимости с кадастровым номером 53:23:7501603:188 :

1.	-
----	---

**Описание местоположения зданий, сооружений,
объектов незавершенного строительства на земельном участке**

**1. Сведения о характерных точках контура объекта недвижимости
с кадастровым номером : 53:23:7501603:189 :**

Система координат МСК-53, зона 2

Зона № 2

Обозначение характерных точек контура	Содержатся в Едином государственном реестре недвижимости			Определены в ходе выполнения комплексных кадастровых работ			Метод опреде ления коор динат	Формулы, примененные для расчета средней квадратической погрешности определения координат характерных точек (Mt), м, с подставленными в такие формулы значениями и итоговые (вычисленные) значения Mt, м
	Координаты, м		Ради ус, м	Координаты, м		Ради ус, м		
	X	Y	R	X	Y	R		
1	2	3	4	5	6	7	8	9
								-
н2300	-	-	-	582391.68	2181927.67	-	Метод спутниковых геодезических измерений (определений)	0.1
н2310	-	-	-	582391.01	2181932.74	-	Метод спутниковых геодезических измерений (определений)	0.1
н2320	-	-	-	582393.51	2181932.96	-	Метод спутниковых геодезических измерений (определений)	0.1
н2330	-	-	-	582394.59	2181934.06	-	Метод спутниковых геодезических измерений (определений)	0.1
н2340	-	-	-	582394.45	2181935.58	-	Метод спутниковых геодезических измерений (определений)	0.1
н2350	-	-	-	582393.53	2181936.36	-	Метод спутниковых геодезических измерений (определений)	0.1
н2360	-	-	-	582390.49	2181936.16	-	Метод спутниковых геодезических измерений (определений)	0.1
н2370	-	-	-	582390.21	2181938.76	-	Метод спутниковых геодезических измерений (определений)	0.1
н2380	-	-	-	582382.15	2181937.72	-	Метод спутниковых геодезических измерений (определений)	0.1

1. Сведения о характерных точках контура объекта недвижимости с кадастровым номером : 53:23:7501603:189 :

Система координат МСК-53, зона 2

Зона № 2

Обозначение характерных точек контура	Содержатся в Едином государственном реестре недвижимости			Определены в ходе выполнения комплексных кадастровых работ			Метод определения координат	Формулы, примененные для расчета средней квадратической погрешности определения координат характерных точек (Mt), м, с подставленными в такие формулы значениями и итоговые (вычисленные) значения Mt, м
	Координаты, м		Радиус, м	Координаты, м		Радиус, м		
	X	Y	R	X	Y	R		
1	2	3	4	5	6	7	8	9
н239О	-	-	-	582383.41	2181926.68	-	Метод спутниковых геодезических измерений (определений)	0.1
н230О	-	-	-	582391.68	2181927.67	-	Метод спутниковых геодезических измерений (определений)	0.1

2. Сведения о характеристиках объекта недвижимости с кадастровым номером : 53:23:7501603:189 :

№ п/п	Наименование характеристики	Значение характеристики
1	2	3
1.	Вид объекта недвижимости	здание
2.	Ранее присвоенный государственный учетный номер (инвентарный) здания, сооружения, объекта незавершенного строительства	-
3.	Кадастровый номер земельного участка (земельных участков), в границах которого (которых) расположены здание, сооружение, объект незавершенного строительства	-
4.	Уникальный учетный номер кадастрового квартала, в границах которого расположены здание, сооружение, объект незавершенного строительства	53:23:7501603
5.	Адрес здания, сооружения, объекта незавершенного строительства	Российская Федерация, Новгородская область, город Великий Новгород, улица Стекольная
5.1.	Сведения о местоположении здания, сооружения, объекта незавершенного строительства (при отсутствии адреса) в структурированном в соответствии с федеральной информационной адресной системой виде	-
5.2.	Дополнительные сведения о местоположении	-
6.	Иные сведения	-

3. Пояснения к сведениям об объекте недвижимости с кадастровым номером 53:23:7501603:189 :

1.	-
----	---

**Описание местоположения зданий, сооружений,
объектов незавершенного строительства на земельном участке**

**1. Сведения о характерных точках контура объекта недвижимости
с кадастровым номером : 53:23:7501603:190 :**

Система координат МСК-53, зона 2

Зона № 2

Обозначение характерных точек контура	Содержатся в Едином государственном реестре недвижимости			Определены в ходе выполнения комплексных кадастровых работ			Метод опреде ления коор динат	Формулы, примененные для расчета средней квадратической погрешности определения координат характерных точек (Mt), м, с подставленными в такие формулы значениями и итоговые (вычисленные) значения Mt, м
	Координаты, м		Ради ус, м	Координаты, м		Ради ус, м		
	X	Y	R	X	Y	R		
1	2	3	4	5	6	7	8	9
								-
н2400	-	-	-	582438.11	2182117.85	-	Метод спутниковых геодезических измерений (определений)	0.1
н2410	-	-	-	582436.36	2182127.90	-	Метод спутниковых геодезических измерений (определений)	0.1
н2420	-	-	-	582416.36	2182124.30	-	Метод спутниковых геодезических измерений (определений)	0.1
н2430	-	-	-	582418.26	2182114.25	-	Метод спутниковых геодезических измерений (определений)	0.1
н2400	-	-	-	582438.11	2182117.85	-	Метод спутниковых геодезических измерений (определений)	0.1

**2. Сведения о характеристиках объекта недвижимости
с кадастровым номером : 53:23:7501603:190 :**

№ п/п	Наименование характеристики	Значение характеристики
1	2	3
1.	Вид объекта недвижимости	здание
2.	Ранее присвоенный государственный учетный номер (инвентарный) здания, сооружения, объекта незавершенного строительства	-
3.	Кадастровый номер земельного участка (земельных участков), в границах которого (которых) расположены здание, сооружение, объект незавершенного строительства	-
4.	Уникальный учетный номер кадастрового квартала, в границах которого расположены здание, сооружение, объект незавершенного строительства	53:23:7501603

2. Сведения о характеристиках объекта недвижимости с кадастровым номером : 53:23:7501603:190 :

№ п/п	Наименование характеристики	Значение характеристики
1	2	3
5.	Адрес здания, сооружения, объекта незавершенного строительства	Российская Федерация, Новгородская область, город Великий Новгород, улица Достоевского
5.1.	Сведения о местоположении здания, сооружения, объекта незавершенного строительства (при отсутствии адреса) в структурированном в соответствии с федеральной информационной адресной системой виде	-
5.2.	Дополнительные сведения о местоположении	-
6.	Иные сведения	-

3. Пояснения к сведениям об объекте недвижимости с кадастровым номером 53:23:7501603:190 :

1.	-
----	---

**Описание местоположения зданий, сооружений,
объектов незавершенного строительства на земельном участке**

1. Сведения о характерных точках контура объекта недвижимости с кадастровым номером : 53:23:7501603:194 :

Система координат МСК-53, зона 2

Зона № 2

Обозначение характерных точек контура	Содержатся в Едином государственном реестре недвижимости			Определены в ходе выполнения комплексных кадастровых работ			Метод определения координат	Формулы, примененные для расчета средней квадратической погрешности определения координат характерных точек (Mt), м, с подставленными в такие формулы значениями и итоговые (вычисленные) значения Mt, м
	Координаты, м		Радиус, м	Координаты, м		Радиус, м		
	X	Y	R	X	Y	R		
1	2	3	4	5	6	7	8	9
								-
н2440	-	-	-	582426.12	2181950.32	-	Метод спутниковых геодезических измерений (определений)	0.1
н2450	-	-	-	582424.30	2181961.04	-	Метод спутниковых геодезических измерений (определений)	0.1
н2460	-	-	-	582417.32	2181959.72	-	Метод спутниковых геодезических измерений (определений)	0.1
н2470	-	-	-	582419.26	2181949.00	-	Метод спутниковых геодезических измерений (определений)	0.1
н2440	-	-	-	582426.12	2181950.32	-	Метод спутниковых геодезических измерений (определений)	0.1

2. Сведения о характеристиках объекта недвижимости с кадастровым номером : 53:23:7501603:194 :

№ п/п	Наименование характеристики	Значение характеристики
1	2	3
1.	Вид объекта недвижимости	здание
2.	Ранее присвоенный государственный учетный номер (инвентарный) здания, сооружения, объекта незавершенного строительства	-
3.	Кадастровый номер земельного участка (земельных участков), в границах которого (которых) расположены здание, сооружение, объект незавершенного строительства	-
4.	Уникальный учетный номер кадастрового квартала, в границах которого расположены здание, сооружение, объект незавершенного строительства	53:23:7501603

2. Сведения о характеристиках объекта недвижимости с кадастровым номером : 53:23:7501603:194 :

№ п/п	Наименование характеристики	Значение характеристики
1	2	3
5.	Адрес здания, сооружения, объекта незавершенного строительства	Российская Федерация, Новгородская область, город Великий Новгород, улица Достоевского
5.1.	Сведения о местоположении здания, сооружения, объекта незавершенного строительства (при отсутствии адреса) в структурированном в соответствии с федеральной информационной адресной системой виде	-
5.2.	Дополнительные сведения о местоположении	-
6.	Иные сведения	-

3. Пояснения к сведениям об объекте недвижимости с кадастровым номером 53:23:7501603:194 :

1.	-
----	---

**Описание местоположения зданий, сооружений,
объектов незавершенного строительства на земельном участке**

1. Сведения о характерных точках контура объекта недвижимости с кадастровым номером : 53:23:7501603:199 :

Система координат МСК-53, зона 2

Зона № 2

Обозначение характерных точек контура	Содержатся в Едином государственном реестре недвижимости			Определены в ходе выполнения комплексных кадастровых работ			Метод определения координат	Формулы, примененные для расчета средней квадратической погрешности определения координат характерных точек (Mt), м, с подставленными в такие формулы значениями и итоговые (вычисленные) значения Mt, м
	Координаты, м		Радиус, м	Координаты, м		Радиус, м		
	X	Y	R	X	Y	R		
1	2	3	4	5	6	7	8	9
								-
н248О	-	-	-	582743.22	2182366.56	-	Метод спутниковых геодезических измерений (определений)	0.1
н249О	-	-	-	582733.42	2182364.21	-	Метод спутниковых геодезических измерений (определений)	0.1
н250О	-	-	-	582736.62	2182350.96	-	Метод спутниковых геодезических измерений (определений)	0.1
н251О	-	-	-	582746.52	2182353.56	-	Метод спутниковых геодезических измерений (определений)	0.1
н248О	-	-	-	582743.22	2182366.56	-	Метод спутниковых геодезических измерений (определений)	0.1

2. Сведения о характеристиках объекта недвижимости с кадастровым номером : 53:23:7501603:199 :

№ п/п	Наименование характеристики	Значение характеристики
1	2	3
1.	Вид объекта недвижимости	здание
2.	Ранее присвоенный государственный учетный номер (инвентарный) здания, сооружения, объекта незавершенного строительства	-
3.	Кадастровый номер земельного участка (земельных участков), в границах которого (которых) расположены здание, сооружение, объект незавершенного строительства	-
4.	Уникальный учетный номер кадастрового квартала, в границах которого расположены здание, сооружение, объект незавершенного строительства	53:23:7501603

2. Сведения о характеристиках объекта недвижимости с кадастровым номером : 53:23:7501603:199 :

№ п/п	Наименование характеристики	Значение характеристики
1	2	3
5.	Адрес здания, сооружения, объекта незавершенного строительства	Российская Федерация, Новгородская область, город Великий Новгород, улица Береговая
5.1.	Сведения о местоположении здания, сооружения, объекта незавершенного строительства (при отсутствии адреса) в структурированном в соответствии с федеральной информационной адресной системой виде	-
5.2.	Дополнительные сведения о местоположении	-
6.	Иные сведения	-

3. Пояснения к сведениям об объекте недвижимости с кадастровым номером 53:23:7501603:199 :

1.	-
----	---

**Описание местоположения зданий, сооружений,
объектов незавершенного строительства на земельном участке**

**1. Сведения о характерных точках контура объекта недвижимости
с кадастровым номером : 53:23:7501603:200 :**

Система координат МСК-53, зона 2

Зона № 2

Обозначение характерных точек контура	Содержатся в Едином государственном реестре недвижимости			Определены в ходе выполнения комплексных кадастровых работ			Метод опреде ления коор динат	Формулы, примененные для расчета средней квадратической погрешности определения координат характерных точек (Mt), м, с подставленными в такие формулы значениями и итоговые (вычисленные) значения Mt, м
	Координаты, м		Ради ус, м	Координаты, м		Ради ус, м		
	X	Y	R	X	Y	R		
1	2	3	4	5	6	7	8	9
								-
н2520	-	-	-	582771.52	2182183.79	-	Метод спутниковых геодезических измерений (определений)	0.1
н2530	-	-	-	582763.87	2182187.54	-	Метод спутниковых геодезических измерений (определений)	0.1
н2540	-	-	-	582759.02	2182177.94	-	Метод спутниковых геодезических измерений (определений)	0.1
н2550	-	-	-	582766.72	2182174.04	-	Метод спутниковых геодезических измерений (определений)	0.1
н2520	-	-	-	582771.52	2182183.79	-	Метод спутниковых геодезических измерений (определений)	0.1

**2. Сведения о характеристиках объекта недвижимости
с кадастровым номером : 53:23:7501603:200 :**

№ п/п	Наименование характеристики	Значение характеристики
1	2	3
1.	Вид объекта недвижимости	здание
2.	Ранее присвоенный государственный учетный номер (инвентарный) здания, сооружения, объекта незавершенного строительства	-
3.	Кадастровый номер земельного участка (земельных участков), в границах которого (которых) расположены здание, сооружение, объект незавершенного строительства	-
4.	Уникальный учетный номер кадастрового квартала, в границах которого расположены здание, сооружение, объект незавершенного строительства	53:23:7501603

2. Сведения о характеристиках объекта недвижимости с кадастровым номером : 53:23:7501603:200 :

№ п/п	Наименование характеристики	Значение характеристики
1	2	3
5.	Адрес здания, сооружения, объекта незавершенного строительства	Российская Федерация, Новгородская область, город Великий Новгород, улица Береговая, корпус 1
5.1.	Сведения о местоположении здания, сооружения, объекта незавершенного строительства (при отсутствии адреса) в структурированном в соответствии с федеральной информационной адресной системой виде	-
5.2.	Дополнительные сведения о местоположении	-
6.	Иные сведения	-

3. Пояснения к сведениям об объекте недвижимости с кадастровым номером 53:23:7501603:200 :

1.	-
----	---

Описание местоположения зданий, сооружений, объектов незавершенного строительства на земельном участке

1. Сведения о характерных точках контура объекта недвижимости с кадастровым номером : 53:23:7501603:202 :

Система координат МСК-53, зона 2

Зона № 2

Обозначение характерных точек контура	Содержатся в Едином государственном реестре недвижимости			Определены в ходе выполнения комплексных кадастровых работ			Метод определения координат	Формулы, примененные для расчета средней квадратической погрешности определения координат характерных точек (Mt), м, с подставленными в такие формулы значениями и итоговые (вычисленные) значения Mt, м
	Координаты, м		Радиус, м	Координаты, м		Радиус, м		
	X	Y	R	X	Y	R		
1	2	3	4	5	6	7	8	9
								-
н2560	-	-	-	582736.48	2182411.87	-	Метод спутниковых геодезических измерений (определений)	0.1
н2570	-	-	-	582727.33	2182410.07	-	Метод спутниковых геодезических измерений (определений)	0.1
н2580	-	-	-	582730.32	2182397.44	-	Метод спутниковых геодезических измерений (определений)	0.1
н2590	-	-	-	582742.23	2182400.27	-	Метод спутниковых геодезических измерений (определений)	0.1
н2600	-	-	-	582740.18	2182408.38	-	Метод спутниковых геодезических измерений (определений)	0.1
н2610	-	-	-	582737.28	2182407.76	-	Метод спутниковых геодезических измерений (определений)	0.1
н2560	-	-	-	582736.48	2182411.87	-	Метод спутниковых геодезических измерений (определений)	0.1

2. Сведения о характеристиках объекта недвижимости с кадастровым номером : 53:23:7501603:202 :

№ п/п	Наименование характеристики	Значение характеристики
1	2	3
1.	Вид объекта недвижимости	здание

2. Сведения о характеристиках объекта недвижимости с кадастровым номером : 53:23:7501603:202 :

№ п/п	Наименование характеристики	Значение характеристики
1	2	3
2.	Ранее присвоенный государственный учетный номер (инвентарный) здания, сооружения, объекта незавершенного строительства	-
3.	Кадастровый номер земельного участка (земельных участков), в границах которого (которых) расположены здание, сооружение, объект незавершенного строительства	-
4.	Уникальный учетный номер кадастрового квартала, в границах которого расположены здание, сооружение, объект незавершенного строительства	53:23:7501603
5.	Адрес здания, сооружения, объекта незавершенного строительства	Российская Федерация, Новгородская область, город Великий Новгород, улица Береговая
5.1.	Сведения о местоположении здания, сооружения, объекта незавершенного строительства (при отсутствии адреса) в структурированном в соответствии с федеральной информационной адресной системой виде	-
5.2.	Дополнительные сведения о местоположении	-
6.	Иные сведения	-

3. Пояснения к сведениям об объекте недвижимости с кадастровым номером 53:23:7501603:202 :

1.	-
----	---

**Описание местоположения зданий, сооружений,
объектов незавершенного строительства на земельном участке**

**1. Сведения о характерных точках контура объекта недвижимости
с кадастровым номером : 53:23:7501603:203 :**

Система координат МСК-53, зона 2

Зона № 2

Обозначение характерных точек контура	Содержатся в Едином государственном реестре недвижимости			Определены в ходе выполнения комплексных кадастровых работ			Метод опреде ления коор динат	Формулы, примененные для расчета средней квадратической погрешности определения координат характерных точек (Mt), м, с подставленными в такие формулы значениями и итоговые (вычисленные) значения Mt, м
	Координаты, м		Ради ус, м	Координаты, м		Ради ус, м		
	X	Y	R	X	Y	R		
1	2	3	4	5	6	7	8	9
								-
н2620	-	-	-	582634.32	2182273.89	-	Метод спутниковых геодезических измерений (определений)	0.1
н2630	-	-	-	582622.27	2182272.14	-	Метод спутниковых геодезических измерений (определений)	0.1
н2640	-	-	-	582624.07	2182259.04	-	Метод спутниковых геодезических измерений (определений)	0.1
н2650	-	-	-	582635.32	2182260.79	-	Метод спутниковых геодезических измерений (определений)	0.1
н2660	-	-	-	582634.72	2182264.99	-	Метод спутниковых геодезических измерений (определений)	0.1
н2670	-	-	-	582636.52	2182265.24	-	Метод спутниковых геодезических измерений (определений)	0.1
н2680	-	-	-	582635.97	2182269.59	-	Метод спутниковых геодезических измерений (определений)	0.1
н2690	-	-	-	582634.87	2182269.44	-	Метод спутниковых геодезических измерений (определений)	0.1
н2620	-	-	-	582634.32	2182273.89	-	Метод спутниковых геодезических измерений (определений)	0.1

2. Сведения о характеристиках объекта недвижимости с кадастровым номером : 53:23:7501603:203 :

№ п/п	Наименование характеристики	Значение характеристики
1	2	3
1.	Вид объекта недвижимости	здание
2.	Ранее присвоенный государственный учетный номер (инвентарный) здания, сооружения, объекта незавершенного строительства	-
3.	Кадастровый номер земельного участка (земельных участков), в границах которого (которых) расположены здание, сооружение, объект незавершенного строительства	-
4.	Уникальный учетный номер кадастрового квартала, в границах которого расположены здание, сооружение, объект незавершенного строительства	53:23:7501603
5.	Адрес здания, сооружения, объекта незавершенного строительства	Российская Федерация, Новгородская область, город Великий Новгород, улица Стекольная
5.1.	Сведения о местоположении здания, сооружения, объекта незавершенного строительства (при отсутствии адреса) в структурированном в соответствии с федеральной информационной адресной системой виде	-
5.2.	Дополнительные сведения о местоположении	-
6.	Иные сведения	-

3. Пояснения к сведениям об объекте недвижимости с кадастровым номером 53:23:7501603:203 :

1.	-
----	---

Описание местоположения зданий, сооружений, объектов незавершенного строительства на земельном участке

**1. Сведения о характерных точках контура объекта недвижимости
с кадастровым номером : 53:23:7501603:207 :**

Система координат МСК-53, зона 2

Зона № 2

Обозначение характерных точек контура	Содержатся в Едином государственном реестре недвижимости			Определены в ходе выполнения комплексных кадастровых работ			Метод опреде ления коор динат	Формулы, примененные для расчета средней квадратической погрешности определения координат характерных точек (Mt), м, с подставленными в такие формулы значениями и итоговые (вычисленные) значения Mt, м
	Координаты, м		Ради ус, м	Координаты, м		Ради ус, м		
	X	Y	R	X	Y	R		
1	2	3	4	5	6	7	8	9
								-
н270О	-	-	-	582601.59	2182456.69	-	-	-
н271О	-	-	-	582621.15	2182458.43	-	-	-
н272О	-	-	-	582617.54	2182496.86	-	-	-
н273О	-	-	-	582602.74	2182495.45	-	-	-
н274О	-	-	-	582603.40	2182488.77	-	-	-
н275О	-	-	-	582603.71	2182485.61	-	-	-
н276О	-	-	-	582607.55	2182485.97	-	-	-
н277О	-	-	-	582609.37	2182467.21	-	-	-
н278О	-	-	-	582600.76	2182466.46	-	-	-
н270О	-	-	-	582601.59	2182456.69	-	-	-

**2. Сведения о характеристиках объекта недвижимости
с кадастровым номером : 53:23:7501603:207 :**

№ п/п	Наименование характеристики	Значение характеристики
1	2	3
1.	Вид объекта недвижимости	здание
2.	Ранее присвоенный государственный учетный номер (инвентарный) здания, сооружения, объекта незавершенного строительства	-
3.	Кадастровый номер земельного участка (земельных участков), в границах которого (которых) расположены здание, сооружение, объект незавершенного строительства	-
4.	Уникальный учетный номер кадастрового квартала, в границах которого расположены здание, сооружение, объект незавершенного строительства	53:23:7501603
5.	Адрес здания, сооружения, объекта незавершенного строительства	Российская Федерация, Новгородская область, город Великий Новгород, улица Береговая, дом 44
5.1.	Сведения о местоположении здания, сооружения, объекта незавершенного строительства (при отсутствии адреса) в структурированном в соответствии с федеральной информационной адресной системой виде	-
5.2.	Дополнительные сведения о местоположении	-
6.	Иные сведения	-

3. Пояснения к сведениям об объекте недвижимости с кадастровым номером 53:23:7501603:207 :

1.

-

**Описание местоположения зданий, сооружений,
объектов незавершенного строительства на земельном участке**

**1. Сведения о характерных точках контура объекта недвижимости
с кадастровым номером : 53:23:7501603:208 :**

Система координат МСК-53, зона 2

Зона № 2

Обозначение характерных точек контура	Содержатся в Едином государственном реестре недвижимости			Определены в ходе выполнения комплексных кадастровых работ			Метод опреде ления коор динат	Формулы, примененные для расчета средней квадратической погрешности определения координат характерных точек (Mt), м, с подставленными в такие формулы значениями и итоговые (вычисленные) значения Mt, м
	Координаты, м		Ради ус, м	Координаты, м		Ради ус, м		
	X	Y	R	X	Y	R		
1	2	3	4	5	6	7	8	9
								-
н2790	-	-	-	582573.02	2182486.20	-	Метод спутниковых геодезических измерений (определений)	0.1
н2800	-	-	-	582572.50	2182492.32	-	Метод спутниковых геодезических измерений (определений)	0.1
н2810	-	-	-	582554.21	2182490.36	-	Метод спутниковых геодезических измерений (определений)	0.1
н2820	-	-	-	582554.84	2182484.40	-	Метод спутниковых геодезических измерений (определений)	0.1
н2790	-	-	-	582573.02	2182486.20	-	Метод спутниковых геодезических измерений (определений)	0.1

**2. Сведения о характеристиках объекта недвижимости
с кадастровым номером : 53:23:7501603:208 :**

№ п/п	Наименование характеристики	Значение характеристики
1	2	3
1.	Вид объекта недвижимости	здание
2.	Ранее присвоенный государственный учетный номер (инвентарный) здания, сооружения, объекта незавершенного строительства	-
3.	Кадастровый номер земельного участка (земельных участков), в границах которого (которых) расположены здание, сооружение, объект незавершенного строительства	-
4.	Уникальный учетный номер кадастрового квартала, в границах которого расположены здание, сооружение, объект незавершенного строительства	53:23:7501603

2. Сведения о характеристиках объекта недвижимости с кадастровым номером : 53:23:7501603:208 :

№ п/п	Наименование характеристики	Значение характеристики
1	2	3
5.	Адрес здания, сооружения, объекта незавершенного строительства	Российская Федерация, Новгородская область, город Великий Новгород, улица Береговая
5.1.	Сведения о местоположении здания, сооружения, объекта незавершенного строительства (при отсутствии адреса) в структурированном в соответствии с федеральной информационной адресной системой виде	-
5.2.	Дополнительные сведения о местоположении	-
6.	Иные сведения	-

3. Пояснения к сведениям об объекте недвижимости с кадастровым номером 53:23:7501603:208 :

1.	-
----	---

Описание местоположения зданий, сооружений, объектов незавершенного строительства на земельном участке

1. Сведения о характерных точках контура объекта недвижимости с кадастровым номером : 53:23:7501603:211 :

Система координат МСК-53, зона 2

Зона № 2

Обозначение характерных точек контура	Содержатся в Едином государственном реестре недвижимости			Определены в ходе выполнения комплексных кадастровых работ			Метод определения координат	Формулы, примененные для расчета средней квадратической погрешности определения координат характерных точек (Mt), м, с подставленными в такие формулы значениями и итоговые (вычисленные) значения Mt, м
	Координаты, м		Радиус, м	Координаты, м		Радиус, м		
	X	Y	R	X	Y	R		
1	2	3	4	5	6	7	8	9
								-
н2830	-	-	-	582550.04	2182512.28	-	Метод спутниковых геодезических измерений (определений)	0.1
н2840	-	-	-	582543.01	2182511.73	-	Метод спутниковых геодезических измерений (определений)	0.1
н2850	-	-	-	582543.75	2182502.40	-	Метод спутниковых геодезических измерений (определений)	0.1
н2860	-	-	-	582548.69	2182502.78	-	Метод спутниковых геодезических измерений (определений)	0.1
н2870	-	-	-	582548.82	2182501.07	-	Метод спутниковых геодезических измерений (определений)	0.1
н2880	-	-	-	582550.89	2182501.23	-	Метод спутниковых геодезических измерений (определений)	0.1
н2830	-	-	-	582550.04	2182512.28	-	Метод спутниковых геодезических измерений (определений)	0.1

2. Сведения о характеристиках объекта недвижимости с кадастровым номером : 53:23:7501603:211 :

№ п/п	Наименование характеристики	Значение характеристики
1	2	3
1.	Вид объекта недвижимости	здание

2. Сведения о характеристиках объекта недвижимости с кадастровым номером : 53:23:7501603:211 :

№ п/п	Наименование характеристики	Значение характеристики
1	2	3
2.	Ранее присвоенный государственный учетный номер (инвентарный) здания, сооружения, объекта незавершенного строительства	-
3.	Кадастровый номер земельного участка (земельных участков), в границах которого (которых) расположены здание, сооружение, объект незавершенного строительства	-
4.	Уникальный учетный номер кадастрового квартала, в границах которого расположены здание, сооружение, объект незавершенного строительства	53:23:7501603
5.	Адрес здания, сооружения, объекта незавершенного строительства	Российская Федерация, Новгородская область, город Великий Новгород, улица Береговая
5.1.	Сведения о местоположении здания, сооружения, объекта незавершенного строительства (при отсутствии адреса) в структурированном в соответствии с федеральной информационной адресной системой виде	-
5.2.	Дополнительные сведения о местоположении	-
6.	Иные сведения	-

3. Пояснения к сведениям об объекте недвижимости с кадастровым номером 53:23:7501603:211 :

1.	-
----	---

**Описание местоположения зданий, сооружений,
объектов незавершенного строительства на земельном участке**

1. Сведения о характерных точках контура объекта недвижимости с кадастровым номером : 53:23:7501603:213 :

Система координат МСК-53, зона 2

Зона № 2

Обозначение характерных точек контура	Содержатся в Едином государственном реестре недвижимости			Определены в ходе выполнения комплексных кадастровых работ			Метод определения координат	Формулы, примененные для расчета средней квадратической погрешности определения координат характерных точек (Mt), м, с подставленными в такие формулы значениями и итоговые (вычисленные) значения Mt, м
	Координаты, м		Радиус, м	Координаты, м		Радиус, м		
	X	Y	R	X	Y	R		
1	2	3	4	5	6	7	8	9
								-
н274О	-	-	-	582603.40	2182488.77	-	-	-
н273О	-	-	-	582602.74	2182495.45	-	-	-
н289О	-	-	-	582584.38	2182493.51	-	-	-
н290О	-	-	-	582585.06	2182486.77	-	-	-
н274О	-	-	-	582603.40	2182488.77	-	-	-

2. Сведения о характеристиках объекта недвижимости с кадастровым номером : 53:23:7501603:213 :

№ п/п	Наименование характеристики	Значение характеристики
1	2	3
1.	Вид объекта недвижимости	здание
2.	Ранее присвоенный государственный учетный номер (инвентарный) здания, сооружения, объекта незавершенного строительства	-
3.	Кадастровый номер земельного участка (земельных участков), в границах которого (которых) расположены здание, сооружение, объект незавершенного строительства	-
4.	Уникальный учетный номер кадастрового квартала, в границах которого расположены здание, сооружение, объект незавершенного строительства	53:23:7501603
5.	Адрес здания, сооружения, объекта незавершенного строительства	Российская Федерация, Новгородская область, город Великий Новгород, улица Береговая, дом 44
5.1.	Сведения о местоположении здания, сооружения, объекта незавершенного строительства (при отсутствии адреса) в структурированном в соответствии с федеральной информационной адресной системой виде	-
5.2.	Дополнительные сведения о местоположении	-
6.	Иные сведения	-

3. Пояснения к сведениям об объекте недвижимости с кадастровым номером 53:23:7501603:213 :

1.	-
----	---

**Описание местоположения зданий, сооружений,
объектов незавершенного строительства на земельном участке**

**1. Сведения о характерных точках контура объекта недвижимости
с кадастровым номером : 53:23:7501603:214 :**

Система координат МСК-53, зона 2

Зона № 2

Обозначение характерных точек контура	Содержатся в Едином государственном реестре недвижимости			Определены в ходе выполнения комплексных кадастровых работ			Метод опреде ления коор динат	Формулы, примененные для расчета средней квадратической погрешности определения координат характерных точек (Mt), м, с подставленными в такие формулы значениями и итоговые (вычисленные) значения Mt, м
	Координаты, м		Ради ус, м	Координаты, м		Ради ус, м		
	X	Y	R	X	Y	R		
1	2	3	4	5	6	7	8	9
								-
н2910	-	-	-	582522.15	2182479.01	-	Метод спутниковых геодезических измерений (определений)	0.1
н2920	-	-	-	582521.56	2182485.64	-	Метод спутниковых геодезических измерений (определений)	0.1
н2930	-	-	-	582510.33	2182484.54	-	Метод спутниковых геодезических измерений (определений)	0.1
н2940	-	-	-	582510.85	2182477.99	-	Метод спутниковых геодезических измерений (определений)	0.1
н2910	-	-	-	582522.15	2182479.01	-	Метод спутниковых геодезических измерений (определений)	0.1

**2. Сведения о характеристиках объекта недвижимости
с кадастровым номером : 53:23:7501603:214 :**

№ п/п	Наименование характеристики	Значение характеристики
1	2	3
1.	Вид объекта недвижимости	здание
2.	Ранее присвоенный государственный учетный номер (инвентарный) здания, сооружения, объекта незавершенного строительства	-
3.	Кадастровый номер земельного участка (земельных участков), в границах которого (которых) расположены здание, сооружение, объект незавершенного строительства	-
4.	Уникальный учетный номер кадастрового квартала, в границах которого расположены здание, сооружение, объект незавершенного строительства	53:23:7501603

2. Сведения о характеристиках объекта недвижимости с кадастровым номером : 53:23:7501603:214 :

№ п/п	Наименование характеристики	Значение характеристики
1	2	3
5.	Адрес здания, сооружения, объекта незавершенного строительства	Российская Федерация, Новгородская область, город Великий Новгород, улица Береговая, корпус 2
5.1.	Сведения о местоположении здания, сооружения, объекта незавершенного строительства (при отсутствии адреса) в структурированном в соответствии с федеральной информационной адресной системой виде	-
5.2.	Дополнительные сведения о местоположении	-
6.	Иные сведения	-

3. Пояснения к сведениям об объекте недвижимости с кадастровым номером 53:23:7501603:214 :

1.	-
----	---

**Описание местоположения зданий, сооружений,
объектов незавершенного строительства на земельном участке**

1. Сведения о характерных точках контура объекта недвижимости с кадастровым номером : 53:23:7501603:215 :

Система координат МСК-53, зона 2

Зона № 2

Обозначение характерных точек контура	Содержатся в Едином государственном реестре недвижимости			Определены в ходе выполнения комплексных кадастровых работ			Метод определения координат	Формулы, примененные для расчета средней квадратической погрешности определения координат характерных точек (Mt), м, с подставленными в такие формулы значениями и итоговые (вычисленные) значения Mt, м
	Координаты, м		Радиус, м	Координаты, м		Радиус, м		
	X	Y	R	X	Y	R		
1	2	3	4	5	6	7	8	9
								-
н2950	-	-	-	582576.40	2182454.75	-	Метод спутниковых геодезических измерений (определений)	0.1
н2960	-	-	-	582575.07	2182468.43	-	Метод спутниковых геодезических измерений (определений)	0.1
н2970	-	-	-	582553.37	2182466.46	-	Метод спутниковых геодезических измерений (определений)	0.1
н2980	-	-	-	582554.83	2182452.50	-	Метод спутниковых геодезических измерений (определений)	0.1
н2950	-	-	-	582576.40	2182454.75	-	Метод спутниковых геодезических измерений (определений)	0.1

2. Сведения о характеристиках объекта недвижимости с кадастровым номером : 53:23:7501603:215 :

№ п/п	Наименование характеристики	Значение характеристики
1	2	3
1.	Вид объекта недвижимости	здание
2.	Ранее присвоенный государственный учетный номер (инвентарный) здания, сооружения, объекта незавершенного строительства	-
3.	Кадастровый номер земельного участка (земельных участков), в границах которого (которых) расположены здание, сооружение, объект незавершенного строительства	-
4.	Уникальный учетный номер кадастрового квартала, в границах которого расположены здание, сооружение, объект незавершенного строительства	53:23:7501603

2. Сведения о характеристиках объекта недвижимости с кадастровым номером : 53:23:7501603:215 :

№ п/п	Наименование характеристики	Значение характеристики
1	2	3
5.	Адрес здания, сооружения, объекта незавершенного строительства	Российская Федерация, Новгородская область, город Великий Новгород, улица Береговая
5.1.	Сведения о местоположении здания, сооружения, объекта незавершенного строительства (при отсутствии адреса) в структурированном в соответствии с федеральной информационной адресной системой виде	-
5.2.	Дополнительные сведения о местоположении	-
6.	Иные сведения	-

3. Пояснения к сведениям об объекте недвижимости с кадастровым номером 53:23:7501603:215 :

1.	-
----	---

**Описание местоположения зданий, сооружений,
объектов незавершенного строительства на земельном участке**

**1. Сведения о характерных точках контура объекта недвижимости
с кадастровым номером : 53:23:7501603:216 :**

Система координат МСК-53, зона 2

Зона № 2

Обозначение характерных точек контура	Содержатся в Едином государственном реестре недвижимости			Определены в ходе выполнения комплексных кадастровых работ			Метод опреде ления коор динат	Формулы, примененные для расчета средней квадратической погрешности определения координат характерных точек (Mt), м, с подставленными в такие формулы значениями и итоговые (вычисленные) значения Mt, м
	Координаты, м		Ради ус, м	Координаты, м		Ради ус, м		
	X	Y	R	X	Y	R		
1	2	3	4	5	6	7	8	9
								-
н2990	-	-	-	582733.13	2182477.43	-	Метод спутниковых геодезических измерений (определений)	0.1
н3000	-	-	-	582731.72	2182490.55	-	Метод спутниковых геодезических измерений (определений)	0.1
н3010	-	-	-	582708.15	2182488.19	-	Метод спутниковых геодезических измерений (определений)	0.1
н3020	-	-	-	582706.50	2182502.88	-	Метод спутниковых геодезических измерений (определений)	0.1
н3030	-	-	-	582714.22	2182503.52	-	Метод спутниковых геодезических измерений (определений)	0.1
н3040	-	-	-	582713.52	2182511.94	-	Метод спутниковых геодезических измерений (определений)	0.1
н3050	-	-	-	582710.29	2182511.67	-	Метод спутниковых геодезических измерений (определений)	0.1
н3060	-	-	-	582709.12	2182525.60	-	Метод спутниковых геодезических измерений (определений)	0.1
н3070	-	-	-	582697.05	2182524.95	-	Метод спутниковых геодезических измерений (определений)	0.1

1. Сведения о характерных точках контура объекта недвижимости с кадастровым номером : 53:23:7501603:216 :

Система координат МСК-53, зона 2

Зона № 2

Обозначение характерных точек контура	Содержатся в Едином государственном реестре недвижимости			Определены в ходе выполнения комплексных кадастровых работ			Метод опреде ления коор динат	Формулы, примененные для расчета средней квадратической погрешности определения координат характерных точек (Mt), м, с подставленными в такие формулы значениями и итоговые (вычисленные) значения Mt, м
	Координаты, м		Ради ус, м	Координаты, м		Ради ус, м		
	X	Y	R	X	Y	R		
1	2	3	4	5	6	7	8	9
н308О	-	-	-	582696.50	2182531.51	-	Метод спутниковых геодезических измерений (определений)	0.1
н309О	-	-	-	582663.64	2182528.84	-	Метод спутниковых геодезических измерений (определений)	0.1
н310О	-	-	-	582660.04	2182528.50	-	Метод спутниковых геодезических измерений (определений)	0.1
н311О	-	-	-	582654.27	2182528.08	-	Метод спутниковых геодезических измерений (определений)	0.1
н312О	-	-	-	582655.52	2182514.78	-	Метод спутниковых геодезических измерений (определений)	0.1
н313О	-	-	-	582696.53	2182518.51	-	Метод спутниковых геодезических измерений (определений)	0.1
н314О	-	-	-	582698.46	2182499.54	-	Метод спутниковых геодезических измерений (определений)	0.1
н315О	-	-	-	582692.31	2182499.07	-	Метод спутниковых геодезических измерений (определений)	0.1
н316О	-	-	-	582692.33	2182499.89	-	Метод спутниковых геодезических измерений (определений)	0.1
н317О	-	-	-	582687.97	2182499.53	-	Метод спутниковых геодезических измерений (определений)	0.1

1. Сведения о характерных точках контура объекта недвижимости с кадастровым номером : 53:23:7501603:216 :

Система координат МСК-53, зона 2

Зона № 2

Обозначение характерных точек контура	Содержатся в Едином государственном реестре недвижимости			Определены в ходе выполнения комплексных кадастровых работ			Метод определения координат	Формулы, примененные для расчета средней квадратической погрешности определения координат характерных точек (Mt), м, с подставленными в такие формулы значениями и итоговые (вычисленные) значения Mt, м
	Координаты, м		Радиус, м	Координаты, м		Радиус, м		
	X	Y	R	X	Y	R		
1	2	3	4	5	6	7	8	9
н3180	-	-	-	582687.11	2182509.55	-	Метод спутниковых геодезических измерений (определений)	0.1
н3190	-	-	-	582681.47	2182509.21	-	Метод спутниковых геодезических измерений (определений)	0.1
н3200	-	-	-	582681.83	2182503.91	-	Метод спутниковых геодезических измерений (определений)	0.1
н3210	-	-	-	582665.50	2182502.50	-	Метод спутниковых геодезических измерений (определений)	0.1
н3220	-	-	-	582666.84	2182488.98	-	Метод спутниковых геодезических измерений (определений)	0.1
н3230	-	-	-	582691.16	2182491.29	-	Метод спутниковых геодезических измерений (определений)	0.1
н3240	-	-	-	582692.01	2182479.81	-	Метод спутниковых геодезических измерений (определений)	0.1
н3250	-	-	-	582692.66	2182479.82	-	Метод спутниковых геодезических измерений (определений)	0.1
н3260	-	-	-	582692.89	2182475.03	-	Метод спутниковых геодезических измерений (определений)	0.1
н3270	-	-	-	582686.85	2182474.43	-	Метод спутниковых геодезических измерений (определений)	0.1

1. Сведения о характерных точках контура объекта недвижимости с кадастровым номером : 53:23:7501603:216 :

Система координат МСК-53, зона 2

Зона № 2

Обозначение характерных точек контура	Содержатся в Едином государственном реестре недвижимости			Определены в ходе выполнения комплексных кадастровых работ			Метод определения координат	Формулы, примененные для расчета средней квадратической погрешности определения координат точек (Mt), м, с подставленными в такие формулы значениями и итоговые (вычисленные) значения Mt, м
	Координаты, м		Радиус, м	Координаты, м		Радиус, м		
	X	Y	R	X	Y	R		
1	2	3	4	5	6	7	8	9
н3280	-	-	-	582688.21	2182458.46	-	Метод спутниковых геодезических измерений (определений)	0.1
н3290	-	-	-	582701.09	2182459.54	-	Метод спутниковых геодезических измерений (определений)	0.1
н3300	-	-	-	582699.36	2182480.90	-	Метод спутниковых геодезических измерений (определений)	0.1
н3310	-	-	-	582707.77	2182481.63	-	Метод спутниковых геодезических измерений (определений)	0.1
н3320	-	-	-	582707.92	2182479.64	-	Метод спутниковых геодезических измерений (определений)	0.1
н3330	-	-	-	582710.57	2182479.81	-	Метод спутниковых геодезических измерений (определений)	0.1
н3340	-	-	-	582710.97	2182472.71	-	Метод спутниковых геодезических измерений (определений)	0.1
н3350	-	-	-	582720.04	2182473.15	-	Метод спутниковых геодезических измерений (определений)	0.1
н3360	-	-	-	582719.75	2182476.10	-	Метод спутниковых геодезических измерений (определений)	0.1
н2990	-	-	-	582733.13	2182477.43	-	Метод спутниковых геодезических измерений (определений)	0.1

2. Сведения о характеристиках объекта недвижимости с кадастровым номером : 53:23:7501603:216 :

№ п/п	Наименование характеристики	Значение характеристики
1	2	3
1.	Вид объекта недвижимости	здание
2.	Ранее присвоенный государственный учетный номер (инвентарный) здания, сооружения, объекта незавершенного строительства	-
3.	Кадастровый номер земельного участка (земельных участков), в границах которого (которых) расположены здание, сооружение, объект незавершенного строительства	-
4.	Уникальный учетный номер кадастрового квартала, в границах которого расположены здание, сооружение, объект незавершенного строительства	53:23:7501603
5.	Адрес здания, сооружения, объекта незавершенного строительства	Российская Федерация, Новгородская область, город Великий Новгород, улица Береговая
5.1.	Сведения о местоположении здания, сооружения, объекта незавершенного строительства (при отсутствии адреса) в структурированном в соответствии с федеральной информационной адресной системой виде	-
5.2.	Дополнительные сведения о местоположении	-
6.	Иные сведения	-

3. Пояснения к сведениям об объекте недвижимости с кадастровым номером 53:23:7501603:216 :

1.	-
----	---

**Описание местоположения зданий, сооружений,
объектов незавершенного строительства на земельном участке**

1. Сведения о характерных точках контура объекта недвижимости с кадастровым номером : 53:23:7501603:218 :

Система координат МСК-53, зона 2

Зона № 2

Обозначение характерных точек контура	Содержатся в Едином государственном реестре недвижимости			Определены в ходе выполнения комплексных кадастровых работ			Метод определения координат	Формулы, примененные для расчета средней квадратической погрешности определения координат характерных точек (Mt), м, с подставленными в такие формулы значениями и итоговые (вычисленные) значения Mt, м
	Координаты, м		Радиус, м	Координаты, м		Радиус, м		
	X	Y	R	X	Y	R		
1	2	3	4	5	6	7	8	9
								-
н3090	-	-	-	582663.64	2182528.84	-	Метод спутниковых геодезических измерений (определений)	0.1
н3370	-	-	-	582661.35	2182552.87	-	Метод спутниковых геодезических измерений (определений)	0.1
н3380	-	-	-	582658.09	2182552.58	-	Метод спутниковых геодезических измерений (определений)	0.1
н3100	-	-	-	582660.04	2182528.50	-	Метод спутниковых геодезических измерений (определений)	0.1
н3090	-	-	-	582663.64	2182528.84	-	Метод спутниковых геодезических измерений (определений)	0.1

2. Сведения о характеристиках объекта недвижимости с кадастровым номером : 53:23:7501603:218 :

№ п/п	Наименование характеристики	Значение характеристики
1	2	3
1.	Вид объекта недвижимости	здание
2.	Ранее присвоенный государственный учетный номер (инвентарный) здания, сооружения, объекта незавершенного строительства	-
3.	Кадастровый номер земельного участка (земельных участков), в границах которого (которых) расположены здание, сооружение, объект незавершенного строительства	-
4.	Уникальный учетный номер кадастрового квартала, в границах которого расположены здание, сооружение, объект незавершенного строительства	53:23:7501603

2. Сведения о характеристиках объекта недвижимости с кадастровым номером : 53:23:7501603:218 :

№ п/п	Наименование характеристики	Значение характеристики
1	2	3
5.	Адрес здания, сооружения, объекта незавершенного строительства	Российская Федерация, Новгородская область, город Великий Новгород, улица Береговая
5.1.	Сведения о местоположении здания, сооружения, объекта незавершенного строительства (при отсутствии адреса) в структурированном в соответствии с федеральной информационной адресной системой виде	-
5.2.	Дополнительные сведения о местоположении	-
6.	Иные сведения	-

3. Пояснения к сведениям об объекте недвижимости с кадастровым номером 53:23:7501603:218 :

1.	-
----	---

**Описание местоположения зданий, сооружений,
объектов незавершенного строительства на земельном участке**

**1. Сведения о характерных точках контура объекта недвижимости
с кадастровым номером : 53:23:7501603:219 :**

Система координат МСК-53, зона 2

Зона № 2

Обозначение характерных точек контура	Содержатся в Едином государственном реестре недвижимости			Определены в ходе выполнения комплексных кадастровых работ			Метод опреде ления коор динат	Формулы, примененные для расчета средней квадратической погрешности определения координат характерных точек (Mt), м, с подставленными в такие формулы значениями и итоговые (вычисленные) значения Mt, м
	Координаты, м		Ради ус, м	Координаты, м		Ради ус, м		
	X	Y	R	X	Y	R		
1	2	3	4	5	6	7	8	9
Внешний контур								-
н3390	-	-	-	582683.77	2182554.90	-	Метод спутниковых геодезических измерений (определений)	0.1
н3400	-	-	-	582679.21	2182600.99	-	Метод спутниковых геодезических измерений (определений)	0.1
н3410	-	-	-	582608.44	2182594.99	-	Метод спутниковых геодезических измерений (определений)	0.1
н3420	-	-	-	582609.58	2182581.54	-	Метод спутниковых геодезических измерений (определений)	0.1
н3430	-	-	-	582630.46	2182583.34	-	Метод спутниковых геодезических измерений (определений)	0.1
н3440	-	-	-	582631.75	2182568.78	-	Метод спутниковых геодезических измерений (определений)	0.1
н3450	-	-	-	582613.77	2182567.24	-	Метод спутниковых геодезических измерений (определений)	0.1
н3460	-	-	-	582615.34	2182548.64	-	Метод спутниковых геодезических измерений (определений)	0.1
н3390	-	-	-	582683.77	2182554.90	-	Метод спутниковых геодезических измерений (определений)	0.1

1. Сведения о характерных точках контура объекта недвижимости с кадастровым номером : 53:23:7501603:219 :

Система координат МСК-53, зона 2

Зона № 2

Обозначение характерных точек контура	Содержатся в Едином государственном реестре недвижимости			Определены в ходе выполнения комплексных кадастровых работ			Метод определения координат	Формулы, примененные для расчета средней квадратической погрешности определения координат характерных точек (Mt), м, с подставленными в такие формулы значениями и итоговые (вычисленные) значения Mt, м
	Координаты, м		Радиус, м	Координаты, м		Радиус, м		
	X	Y	R	X	Y	R		
1	2	3	4	5	6	7	8	9
Внутренний контур								-
н347О	-	-	-	582645.63	2182561.19	-	Метод спутниковых геодезических измерений (определений)	0.1
н348О	-	-	-	582643.56	2182584.49	-	Метод спутниковых геодезических измерений (определений)	0.1
н349О	-	-	-	582666.90	2182586.55	-	Метод спутниковых геодезических измерений (определений)	0.1
н350О	-	-	-	582668.94	2182563.49	-	Метод спутниковых геодезических измерений (определений)	0.1
н347О	-	-	-	582645.63	2182561.19	-	Метод спутниковых геодезических измерений (определений)	0.1

2. Сведения о характеристиках объекта недвижимости с кадастровым номером : 53:23:7501603:219 :

№ п/п	Наименование характеристики	Значение характеристики
1	2	3
1.	Вид объекта недвижимости	здание
2.	Ранее присвоенный государственный учетный номер (инвентарный) здания, сооружения, объекта незавершенного строительства	-
3.	Кадастровый номер земельного участка (земельных участков), в границах которого (которых) расположены здание, сооружение, объект незавершенного строительства	-
4.	Уникальный учетный номер кадастрового квартала, в границах которого расположены здание, сооружение, объект незавершенного строительства	53:23:7501603
5.	Адрес здания, сооружения, объекта незавершенного строительства	Российская Федерация, Новгородская область, город Великий Новгород, улица Береговая

2. Сведения о характеристиках объекта недвижимости с кадастровым номером : 53:23:7501603:219 :

№ п/п	Наименование характеристики	Значение характеристики
1	2	3
5.1.	Сведения о местоположении здания, сооружения, объекта незавершенного строительства (при отсутствии адреса) в структурированном в соответствии с федеральной информационной адресной системой виде	-
5.2.	Дополнительные сведения о местоположении	-
6.	Иные сведения	-

3. Пояснения к сведениям об объекте недвижимости с кадастровым номером 53:23:7501603:219 :

1.	-
----	---

Описание местоположения зданий, сооружений, объектов незавершенного строительства на земельном участке

1. Сведения о характерных точках контура объекта недвижимости с кадастровым номером : 53:23:7501603:221 :

Система координат МСК-53, зона 2

Зона № 2

Обозначение характерных точек контура	Содержатся в Едином государственном реестре недвижимости			Определены в ходе выполнения комплексных кадастровых работ			Метод определения координат	Формулы, примененные для расчета средней квадратической погрешности определения координат характерных точек (Mt), м, с подставленными в такие формулы значениями и итоговые (вычисленные) значения Mt, м
	Координаты, м		Радиус, м	Координаты, м		Радиус, м		
	X	Y	R	X	Y	R		
1	2	3	4	5	6	7	8	9
								-
н351О	-	-	-	582662.06	2182627.71	-	-	-
н352О	-	-	-	582659.21	2182652.56	-	-	-
н353О	-	-	-	582617.41	2182649.36	-	-	-
н354О	-	-	-	582619.21	2182623.96	-	-	-
н351О	-	-	-	582662.06	2182627.71	-	-	-

2. Сведения о характеристиках объекта недвижимости с кадастровым номером : 53:23:7501603:221 :

№ п/п	Наименование характеристики	Значение характеристики
1	2	3
1.	Вид объекта недвижимости	здание
2.	Ранее присвоенный государственный учетный номер (инвентарный) здания, сооружения, объекта незавершенного строительства	-
3.	Кадастровый номер земельного участка (земельных участков), в границах которого (которых) расположены здание, сооружение, объект незавершенного строительства	-
4.	Уникальный учетный номер кадастрового квартала, в границах которого расположены здание, сооружение, объект незавершенного строительства	53:23:7501603
5.	Адрес здания, сооружения, объекта незавершенного строительства	Российская Федерация, Новгородская область, город Великий Новгород, улица Береговая, дом 44
5.1.	Сведения о местоположении здания, сооружения, объекта незавершенного строительства (при отсутствии адреса) в структурированном в соответствии с федеральной информационной адресной системой виде	-
5.2.	Дополнительные сведения о местоположении	-
6.	Иные сведения	-

3. Пояснения к сведениям об объекте недвижимости с кадастровым номером 53:23:7501603:221 :

1.	-
----	---

**Описание местоположения зданий, сооружений,
объектов незавершенного строительства на земельном участке**

**1. Сведения о характерных точках контура объекта недвижимости
с кадастровым номером : 53:23:7501603:222 :**

Система координат МСК-53, зона 2

Зона № 2

Обозначение характерных точек контура	Содержатся в Едином государственном реестре недвижимости			Определены в ходе выполнения комплексных кадастровых работ			Метод опреде ления коор динат	Формулы, примененные для расчета средней квадратической погрешности определения координат характерных точек (Mt), м, с подставленными в такие формулы значениями и итоговые (вычисленные) значения Mt, м
	Координаты, м		Ради ус, м	Координаты, м		Ради ус, м		
	X	Y	R	X	Y	R		
1	2	3	4	5	6	7	8	9
								-
н3550	-	-	-	582743.77	2182620.68	-	Метод спутниковых геодезических измерений (определений)	0.1
н3560	-	-	-	582742.70	2182633.40	-	Метод спутниковых геодезических измерений (определений)	0.1
н3570	-	-	-	582735.55	2182632.94	-	Метод спутниковых геодезических измерений (определений)	0.1
н3580	-	-	-	582735.51	2182631.74	-	Метод спутниковых геодезических измерений (определений)	0.1
н3590	-	-	-	582726.02	2182631.30	-	Метод спутниковых геодезических измерений (определений)	0.1
н3600	-	-	-	582726.05	2182632.00	-	Метод спутниковых геодезических измерений (определений)	0.1
н3610	-	-	-	582711.99	2182631.10	-	Метод спутниковых геодезических измерений (определений)	0.1
н3620	-	-	-	582711.99	2182629.74	-	Метод спутниковых геодезических измерений (определений)	0.1
н3630	-	-	-	582702.83	2182629.30	-	Метод спутниковых геодезических измерений (определений)	0.1

1. Сведения о характерных точках контура объекта недвижимости с кадастровым номером : 53:23:7501603:222 :

Система координат МСК-53, зона 2

Зона № 2

Обозначение характерных точек контура	Содержатся в Едином государственном реестре недвижимости			Определены в ходе выполнения комплексных кадастровых работ			Метод определения координат	Формулы, примененные для расчета средней квадратической погрешности определения координат характерных точек (Mt), м, с подставленными в такие формулы значениями и итоговые (вычисленные) значения Mt, м
	Координаты, м		Радиус, м	Координаты, м		Радиус, м		
	X	Y	R	X	Y	R		
1	2	3	4	5	6	7	8	9
н3640	-	-	-	582702.81	2182629.85	-	Метод спутниковых геодезических измерений (определений)	0.1
н3650	-	-	-	582695.09	2182629.37	-	Метод спутниковых геодезических измерений (определений)	0.1
н3660	-	-	-	582695.81	2182616.51	-	Метод спутниковых геодезических измерений (определений)	0.1
н3550	-	-	-	582743.77	2182620.68	-	Метод спутниковых геодезических измерений (определений)	0.1

2. Сведения о характеристиках объекта недвижимости с кадастровым номером : 53:23:7501603:222 :

№ п/п	Наименование характеристики	Значение характеристики
1	2	3
1.	Вид объекта недвижимости	здание
2.	Ранее присвоенный государственный учетный номер (инвентарный) здания, сооружения, объекта незавершенного строительства	-
3.	Кадастровый номер земельного участка (земельных участков), в границах которого (которых) расположены здание, сооружение, объект незавершенного строительства	-
4.	Уникальный учетный номер кадастрового квартала, в границах которого расположены здание, сооружение, объект незавершенного строительства	53:23:7501603
5.	Адрес здания, сооружения, объекта незавершенного строительства	Российская Федерация, Новгородская область, город Великий Новгород, улица Береговая, корпус 2
5.1.	Сведения о местоположении здания, сооружения, объекта незавершенного строительства (при отсутствии адреса) в структурированном в соответствии с федеральной информационной адресной системой виде	-
5.2.	Дополнительные сведения о местоположении	-
6.	Иные сведения	-

3. Пояснения к сведениям об объекте недвижимости с кадастровым номером 53:23:7501603:222 :

1.

-

**Описание местоположения зданий, сооружений,
объектов незавершенного строительства на земельном участке**

**1. Сведения о характерных точках контура объекта недвижимости
с кадастровым номером : 53:23:7501603:223 :**

Система координат МСК-53, зона 2

Зона № 2

Обозначение характерных точек контура	Содержатся в Едином государственном реестре недвижимости			Определены в ходе выполнения комплексных кадастровых работ			Метод опреде ления коор динат	Формулы, примененные для расчета средней квадратической погрешности определения координат характерных точек (Mt), м, с подставленными в такие формулы значениями и итоговые (вычисленные) значения Mt, м
	Координаты, м		Ради ус, м	Координаты, м		Ради ус, м		
	X	Y	R	X	Y	R		
1	2	3	4	5	6	7	8	9
								-
н3670	-	-	-	582615.91	2182512.26	-	Метод спутниковых геодезических измерений (определений)	0.1
н3680	-	-	-	582615.74	2182522.89	-	Метод спутниковых геодезических измерений (определений)	0.1
н3690	-	-	-	582609.09	2182522.74	-	Метод спутниковых геодезических измерений (определений)	0.1
н3700	-	-	-	582609.22	2182511.94	-	Метод спутниковых геодезических измерений (определений)	0.1
н3670	-	-	-	582615.91	2182512.26	-	Метод спутниковых геодезических измерений (определений)	0.1

**2. Сведения о характеристиках объекта недвижимости
с кадастровым номером : 53:23:7501603:223 :**

№ п/п	Наименование характеристики	Значение характеристики
1	2	3
1.	Вид объекта недвижимости	здание
2.	Ранее присвоенный государственный учетный номер (инвентарный) здания, сооружения, объекта незавершенного строительства	-
3.	Кадастровый номер земельного участка (земельных участков), в границах которого (которых) расположены здание, сооружение, объект незавершенного строительства	-
4.	Уникальный учетный номер кадастрового квартала, в границах которого расположены здание, сооружение, объект незавершенного строительства	53:23:7501603

2. Сведения о характеристиках объекта недвижимости с кадастровым номером : 53:23:7501603:223 :

№ п/п	Наименование характеристики	Значение характеристики
1	2	3
5.	Адрес здания, сооружения, объекта незавершенного строительства	Российская Федерация, Новгородская область, город Великий Новгород, улица Береговая, корпус 3
5.1.	Сведения о местоположении здания, сооружения, объекта незавершенного строительства (при отсутствии адреса) в структурированном в соответствии с федеральной информационной адресной системой виде	-
5.2.	Дополнительные сведения о местоположении	-
6.	Иные сведения	-

3. Пояснения к сведениям об объекте недвижимости с кадастровым номером 53:23:7501603:223 :

1.	-
----	---

**Описание местоположения зданий, сооружений,
объектов незавершенного строительства на земельном участке**

1. Сведения о характерных точках контура объекта недвижимости с кадастровым номером : 53:23:7501603:225 :

Система координат МСК-53, зона 2

Зона № 2

Обозначение характерных точек контура	Содержатся в Едином государственном реестре недвижимости			Определены в ходе выполнения комплексных кадастровых работ			Метод определения координат	Формулы, примененные для расчета средней квадратической погрешности определения координат характерных точек (Mt), м, с подставленными в такие формулы значениями и итоговые (вычисленные) значения Mt, м
	Координаты, м		Радиус, м	Координаты, м		Радиус, м		
	X	Y	R	X	Y	R		
1	2	3	4	5	6	7	8	9
								-
н3710	-	-	-	583029.06	2182558.36	-	Метод спутниковых геодезических измерений (определений)	0.1
н3720	-	-	-	583027.86	2182571.66	-	Метод спутниковых геодезических измерений (определений)	0.1
н3730	-	-	-	583004.66	2182569.26	-	Метод спутниковых геодезических измерений (определений)	0.1
н3740	-	-	-	583005.76	2182555.96	-	Метод спутниковых геодезических измерений (определений)	0.1
н3710	-	-	-	583029.06	2182558.36	-	Метод спутниковых геодезических измерений (определений)	0.1

2. Сведения о характеристиках объекта недвижимости с кадастровым номером : 53:23:7501603:225 :

№ п/п	Наименование характеристики	Значение характеристики
1	2	3
1.	Вид объекта недвижимости	здание
2.	Ранее присвоенный государственный учетный номер (инвентарный) здания, сооружения, объекта незавершенного строительства	-
3.	Кадастровый номер земельного участка (земельных участков), в границах которого (которых) расположены здание, сооружение, объект незавершенного строительства	-
4.	Уникальный учетный номер кадастрового квартала, в границах которого расположены здание, сооружение, объект незавершенного строительства	53:23:7501603

2. Сведения о характеристиках объекта недвижимости с кадастровым номером : 53:23:7501603:225 :

№ п/п	Наименование характеристики	Значение характеристики
1	2	3
5.	Адрес здания, сооружения, объекта незавершенного строительства	Российская Федерация, Новгородская область, город Великий Новгород, улица Береговая
5.1.	Сведения о местоположении здания, сооружения, объекта незавершенного строительства (при отсутствии адреса) в структурированном в соответствии с федеральной информационной адресной системой виде	-
5.2.	Дополнительные сведения о местоположении	-
6.	Иные сведения	-

3. Пояснения к сведениям об объекте недвижимости с кадастровым номером 53:23:7501603:225 :

1.	-
----	---

**Описание местоположения зданий, сооружений,
объектов незавершенного строительства на земельном участке**

**1. Сведения о характерных точках контура объекта недвижимости
с кадастровым номером : 53:23:7501603:226 :**

Система координат МСК-53, зона 2

Зона № 2

Обозначение характерных точек контура	Содержатся в Едином государственном реестре недвижимости			Определены в ходе выполнения комплексных кадастровых работ			Метод опреде ления коор динат	Формулы, примененные для расчета средней квадратической погрешности определения координат характерных точек (Mt), м, с подставленными в такие формулы значениями и итоговые (вычисленные) значения Mt, м
	Координаты, м		Ради ус, м	Координаты, м		Ради ус, м		
	X	Y	R	X	Y	R		
1	2	3	4	5	6	7	8	9
								-
н3750	-	-	-	583026.26	2182588.66	-	Метод спутниковых геодезических измерений (определений)	0.1
н3760	-	-	-	583025.06	2182601.66	-	Метод спутниковых геодезических измерений (определений)	0.1
н3770	-	-	-	583005.06	2182599.76	-	Метод спутниковых геодезических измерений (определений)	0.1
н3780	-	-	-	583006.26	2182586.86	-	Метод спутниковых геодезических измерений (определений)	0.1
н3750	-	-	-	583026.26	2182588.66	-	Метод спутниковых геодезических измерений (определений)	0.1

**2. Сведения о характеристиках объекта недвижимости
с кадастровым номером : 53:23:7501603:226 :**

№ п/п	Наименование характеристики	Значение характеристики
1	2	3
1.	Вид объекта недвижимости	здание
2.	Ранее присвоенный государственный учетный номер (инвентарный) здания, сооружения, объекта незавершенного строительства	-
3.	Кадастровый номер земельного участка (земельных участков), в границах которого (которых) расположены здание, сооружение, объект незавершенного строительства	-
4.	Уникальный учетный номер кадастрового квартала, в границах которого расположены здание, сооружение, объект незавершенного строительства	53:23:7501603

2. Сведения о характеристиках объекта недвижимости с кадастровым номером : 53:23:7501603:226 :

№ п/п	Наименование характеристики	Значение характеристики
1	2	3
5.	Адрес здания, сооружения, объекта незавершенного строительства	Российская Федерация, Новгородская область, город Великий Новгород, улица Береговая
5.1.	Сведения о местоположении здания, сооружения, объекта незавершенного строительства (при отсутствии адреса) в структурированном в соответствии с федеральной информационной адресной системой виде	-
5.2.	Дополнительные сведения о местоположении	-
6.	Иные сведения	-

3. Пояснения к сведениям об объекте недвижимости с кадастровым номером 53:23:7501603:226 :

1.	-
----	---

**Описание местоположения зданий, сооружений,
объектов незавершенного строительства на земельном участке**

**1. Сведения о характерных точках контура объекта недвижимости
с кадастровым номером : 53:23:7501603:228 :**

Система координат МСК-53, зона 2

Зона № 2

Обозначение характерных точек контура	Содержатся в Едином государственном реестре недвижимости			Определены в ходе выполнения комплексных кадастровых работ			Метод опреде ления коор динат	Формулы, примененные для расчета средней квадратической погрешности определения координат характерных точек (Mt), м, с подставленными в такие формулы значениями и итоговые (вычисленные) значения Mt, м
	Координаты, м		Ради ус, м	Координаты, м		Ради ус, м		
	X	Y	R	X	Y	R		
1	2	3	4	5	6	7	8	9
								-
н3790	-	-	-	582397.92	2182140.89	-	Метод спутниковых геодезических измерений (определений)	0.1
н3800	-	-	-	582392.82	2182152.69	-	Метод спутниковых геодезических измерений (определений)	0.1
н3810	-	-	-	582380.93	2182147.48	-	Метод спутниковых геодезических измерений (определений)	0.1
н3820	-	-	-	582386.04	2182135.70	-	Метод спутниковых геодезических измерений (определений)	0.1
н3790	-	-	-	582397.92	2182140.89	-	Метод спутниковых геодезических измерений (определений)	0.1

**2. Сведения о характеристиках объекта недвижимости
с кадастровым номером : 53:23:7501603:228 :**

№ п/п	Наименование характеристики	Значение характеристики
1	2	3
1.	Вид объекта недвижимости	здание
2.	Ранее присвоенный государственный учетный номер (инвентарный) здания, сооружения, объекта незавершенного строительства	-
3.	Кадастровый номер земельного участка (земельных участков), в границах которого (которых) расположены здание, сооружение, объект незавершенного строительства	-
4.	Уникальный учетный номер кадастрового квартала, в границах которого расположены здание, сооружение, объект незавершенного строительства	53:23:7501603

2. Сведения о характеристиках объекта недвижимости с кадастровым номером : 53:23:7501603:228 :

№ п/п	Наименование характеристики	Значение характеристики
1	2	3
5.	Адрес здания, сооружения, объекта незавершенного строительства	Российская Федерация, Новгородская область, город Великий Новгород, улица Достоевского
5.1.	Сведения о местоположении здания, сооружения, объекта незавершенного строительства (при отсутствии адреса) в структурированном в соответствии с федеральной информационной адресной системой виде	-
5.2.	Дополнительные сведения о местоположении	-
6.	Иные сведения	-

3. Пояснения к сведениям об объекте недвижимости с кадастровым номером 53:23:7501603:228 :

1.	-
----	---

**Описание местоположения зданий, сооружений,
объектов незавершенного строительства на земельном участке**

1. Сведения о характерных точках контура объекта недвижимости с кадастровым номером : 53:23:7501603:229 :

Система координат МСК-53, зона 2

Зона № 2

Обозначение характерных точек контура	Содержатся в Едином государственном реестре недвижимости			Определены в ходе выполнения комплексных кадастровых работ			Метод определения координат	Формулы, примененные для расчета средней квадратической погрешности определения координат характерных точек (Mt), м, с подставленными в такие формулы значениями и итоговые (вычисленные) значения Mt, м
	Координаты, м		Радиус, м	Координаты, м		Радиус, м		
	X	Y	R	X	Y	R		
1	2	3	4	5	6	7	8	9
								-
н3830	-	-	-	582624.42	2182297.39	-	Метод спутниковых геодезических измерений (определений)	0.1
н3840	-	-	-	582615.77	2182295.59	-	Метод спутниковых геодезических измерений (определений)	0.1
н3850	-	-	-	582618.67	2182283.44	-	Метод спутниковых геодезических измерений (определений)	0.1
н3860	-	-	-	582627.37	2182285.54	-	Метод спутниковых геодезических измерений (определений)	0.1
н3830	-	-	-	582624.42	2182297.39	-	Метод спутниковых геодезических измерений (определений)	0.1

2. Сведения о характеристиках объекта недвижимости с кадастровым номером : 53:23:7501603:229 :

№ п/п	Наименование характеристики	Значение характеристики
1	2	3
1.	Вид объекта недвижимости	здание
2.	Ранее присвоенный государственный учетный номер (инвентарный) здания, сооружения, объекта незавершенного строительства	-
3.	Кадастровый номер земельного участка (земельных участков), в границах которого (которых) расположены здание, сооружение, объект незавершенного строительства	-
4.	Уникальный учетный номер кадастрового квартала, в границах которого расположены здание, сооружение, объект незавершенного строительства	53:23:7501603

2. Сведения о характеристиках объекта недвижимости с кадастровым номером : 53:23:7501603:229 :

№ п/п	Наименование характеристики	Значение характеристики
1	2	3
5.	Адрес здания, сооружения, объекта незавершенного строительства	Российская Федерация, Новгородская область, город Великий Новгород, улица Лаптева
5.1.	Сведения о местоположении здания, сооружения, объекта незавершенного строительства (при отсутствии адреса) в структурированном в соответствии с федеральной информационной адресной системой виде	-
5.2.	Дополнительные сведения о местоположении	-
6.	Иные сведения	-

3. Пояснения к сведениям об объекте недвижимости с кадастровым номером 53:23:7501603:229 :

1.	-
----	---

**Описание местоположения зданий, сооружений,
объектов незавершенного строительства на земельном участке**

**1. Сведения о характерных точках контура объекта недвижимости
с кадастровым номером : 53:23:7501603:230 :**

Система координат МСК-53, зона 2

Зона № 2

Обозначение характерных точек контура	Содержатся в Едином государственном реестре недвижимости			Определены в ходе выполнения комплексных кадастровых работ			Метод опреде ления коор динат	Формулы, примененные для расчета средней квадратической погрешности определения координат характерных точек (Mt), м, с подставленными в такие формулы значениями и итоговые (вычисленные) значения Mt, м
	Координаты, м		Ради ус, м	Координаты, м		Ради ус, м		
	X	Y	R	X	Y	R		
1	2	3	4	5	6	7	8	9
								-
н3870	-	-	-	582736.42	2182435.33	-	Метод спутниковых геодезических измерений (определений)	0.1
н3880	-	-	-	582724.07	2182432.58	-	Метод спутниковых геодезических измерений (определений)	0.1
н3890	-	-	-	582727.72	2182415.98	-	Метод спутниковых геодезических измерений (определений)	0.1
н3900	-	-	-	582740.22	2182418.88	-	Метод спутниковых геодезических измерений (определений)	0.1
н3870	-	-	-	582736.42	2182435.33	-	Метод спутниковых геодезических измерений (определений)	0.1

**2. Сведения о характеристиках объекта недвижимости
с кадастровым номером : 53:23:7501603:230 :**

№ п/п	Наименование характеристики	Значение характеристики
1	2	3
1.	Вид объекта недвижимости	здание
2.	Ранее присвоенный государственный учетный номер (инвентарный) здания, сооружения, объекта незавершенного строительства	-
3.	Кадастровый номер земельного участка (земельных участков), в границах которого (которых) расположены здание, сооружение, объект незавершенного строительства	-
4.	Уникальный учетный номер кадастрового квартала, в границах которого расположены здание, сооружение, объект незавершенного строительства	53:23:7501603

2. Сведения о характеристиках объекта недвижимости с кадастровым номером : 53:23:7501603:230 :

№ п/п	Наименование характеристики	Значение характеристики
1	2	3
5.	Адрес здания, сооружения, объекта незавершенного строительства	Российская Федерация, 173011, Новгородская область, город Великий Новгород, поселок Деревяницы, улица Береговая
5.1.	Сведения о местоположении здания, сооружения, объекта незавершенного строительства (при отсутствии адреса) в структурированном в соответствии с федеральной информационной адресной системой виде	-
5.2.	Дополнительные сведения о местоположении	-
6.	Иные сведения	-

3. Пояснения к сведениям об объекте недвижимости с кадастровым номером 53:23:7501603:230 :

1.	-
----	---

**Описание местоположения зданий, сооружений,
объектов незавершенного строительства на земельном участке**

1. Сведения о характерных точках контура объекта недвижимости с кадастровым номером : 53:23:7501603:360 :

Система координат МСК-53, зона 2

Зона № 2

Обозначение характерных точек контура	Содержатся в Едином государственном реестре недвижимости			Определены в ходе выполнения комплексных кадастровых работ			Метод определения координат	Формулы, примененные для расчета средней квадратической погрешности определения координат характерных точек (Mt), м, с подставленными в такие формулы значениями и итоговые (вычисленные) значения Mt, м
	Координаты, м		Радиус, м	Координаты, м		Радиус, м		
	X	Y	R	X	Y	R		
1	2	3	4	5	6	7	8	9
								-
н3910	-	-	-	582418.12	2182150.02	-	Метод спутниковых геодезических измерений (определений)	0.1
н3920	-	-	-	582413.17	2182161.62	-	Метод спутниковых геодезических измерений (определений)	0.1
н3930	-	-	-	582400.67	2182155.82	-	Метод спутниковых геодезических измерений (определений)	0.1
н3940	-	-	-	582405.42	2182144.52	-	Метод спутниковых геодезических измерений (определений)	0.1
н3910	-	-	-	582418.12	2182150.02	-	Метод спутниковых геодезических измерений (определений)	0.1

2. Сведения о характеристиках объекта недвижимости с кадастровым номером : 53:23:7501603:360 :

№ п/п	Наименование характеристики	Значение характеристики
1	2	3
1.	Вид объекта недвижимости	здание
2.	Ранее присвоенный государственный учетный номер (инвентарный) здания, сооружения, объекта незавершенного строительства	-
3.	Кадастровый номер земельного участка (земельных участков), в границах которого (которых) расположены здание, сооружение, объект незавершенного строительства	-
4.	Уникальный учетный номер кадастрового квартала, в границах которого расположены здание, сооружение, объект незавершенного строительства	53:23:7501603

2. Сведения о характеристиках объекта недвижимости с кадастровым номером : 53:23:7501603:360 :

№ п/п	Наименование характеристики	Значение характеристики
1	2	3
5.	Адрес здания, сооружения, объекта незавершенного строительства	Российская Федерация, Новгородская область, город Великий Новгород, улица Достоевского
5.1.	Сведения о местоположении здания, сооружения, объекта незавершенного строительства (при отсутствии адреса) в структурированном в соответствии с федеральной информационной адресной системой виде	-
5.2.	Дополнительные сведения о местоположении	-
6.	Иные сведения	-

3. Пояснения к сведениям об объекте недвижимости с кадастровым номером 53:23:7501603:360 :

1.	-
----	---

**Описание местоположения зданий, сооружений,
объектов незавершенного строительства на земельном участке**

**1. Сведения о характерных точках контура объекта недвижимости
с кадастровым номером : 53:23:7501603:363 :**

Система координат МСК-53, зона 2

Зона № 2

Обозначение характерных точек контура	Содержатся в Едином государственном реестре недвижимости			Определены в ходе выполнения комплексных кадастровых работ			Метод опреде ления коор динат	Формулы, примененные для расчета средней квадратической погрешности определения координат характерных точек (Mt), м, с подставленными в такие формулы значениями и итоговые (вычисленные) значения Mt, м
	Координаты, м		Ради ус, м	Координаты, м		Ради ус, м		
	X	Y	R	X	Y	R		
1	2	3	4	5	6	7	8	9
								-
н3950	-	-	-	582522.91	2182099.46	-	Метод спутниковых геодезических измерений (определений)	0.1
н3960	-	-	-	582521.20	2182109.20	-	Метод спутниковых геодезических измерений (определений)	0.1
н3970	-	-	-	582522.50	2182109.56	-	Метод спутниковых геодезических измерений (определений)	0.1
н3980	-	-	-	582521.69	2182113.67	-	Метод спутниковых геодезических измерений (определений)	0.1
н3990	-	-	-	582510.99	2182111.62	-	Метод спутниковых геодезических измерений (определений)	0.1
н4000	-	-	-	582513.01	2182100.84	-	Метод спутниковых геодезических измерений (определений)	0.1
н4010	-	-	-	582509.80	2182100.28	-	Метод спутниковых геодезических измерений (определений)	0.1
н4020	-	-	-	582510.58	2182095.65	-	Метод спутниковых геодезических измерений (определений)	0.1
н4030	-	-	-	582515.52	2182096.53	-	Метод спутниковых геодезических измерений (определений)	0.1

1. Сведения о характерных точках контура объекта недвижимости с кадастровым номером : 53:23:7501603:363 :								
Система координат МСК-53, зона 2							Зона № 2	
Обозначение характерных точек контура	Содержатся в Едином государственном реестре недвижимости			Определены в ходе выполнения комплексных кадастровых работ			Метод определения координат	Формулы, примененные для расчета средней квадратической погрешности определения координат характерных точек (Mt), м, с подставленными в такие формулы значениями и итоговые (вычисленные) значения Mt, м
	Координаты, м		Радиус, м	Координаты, м		Радиус, м		
	X	Y	R	X	Y	R		
1	2	3	4	5	6	7	8	9
н4040	-	-	-	582515.29	2182098.09	-	Метод спутниковых геодезических измерений (определений)	0.1
н3950	-	-	-	582522.91	2182099.46	-	Метод спутниковых геодезических измерений (определений)	0.1
2. Сведения о характеристиках объекта недвижимости с кадастровым номером : 53:23:7501603:363 :								
№ п/п	Наименование характеристики						Значение характеристики	
1	2						3	
1.	Вид объекта недвижимости						здание	
2.	Ранее присвоенный государственный учетный номер (инвентарный) здания, сооружения, объекта незавершенного строительства						-	
3.	Кадастровый номер земельного участка (земельных участков), в границах которого (которых) расположены здание, сооружение, объект незавершенного строительства						-	
4.	Уникальный учетный номер кадастрового квартала, в границах которого расположены здание, сооружение, объект незавершенного строительства						53:23:7501603	
5.	Адрес здания, сооружения, объекта незавершенного строительства						Российская Федерация, Новгородская область, город Великий Новгород, улица Стекольная	
5.1.	Сведения о местоположении здания, сооружения, объекта незавершенного строительства (при отсутствии адреса) в структурированном в соответствии с федеральной информационной адресной системой виде						-	
5.2.	Дополнительные сведения о местоположении						-	
6.	Иные сведения						-	
3. Пояснения к сведениям об объекте недвижимости с кадастровым номером 53:23:7501603:363 :								
1.	-							

**Описание местоположения зданий, сооружений,
объектов незавершенного строительства на земельном участке**

**1. Сведения о характерных точках контура объекта недвижимости
с кадастровым номером : 53:23:7501603:387 :**

Система координат МСК-53, зона 2

Зона № 2

Обозначение характерных точек контура	Содержатся в Едином государственном реестре недвижимости			Определены в ходе выполнения комплексных кадастровых работ			Метод опреде ления коор динат	Формулы, примененные для расчета средней квадратической погрешности определения координат характерных точек (Mt), м, с подставленными в такие формулы значениями и итоговые (вычисленные) значения Mt, м
	Координаты, м		Ради ус, м	Координаты, м		Ради ус, м		
	X	Y	R	X	Y	R		
1	2	3	4	5	6	7	8	9
								-
н4050	-	-	-	582379.92	2182041.24	-	Метод спутниковых геодезических измерений (определений)	0.1
н4060	-	-	-	582377.73	2182052.75	-	Метод спутниковых геодезических измерений (определений)	0.1
н4070	-	-	-	582366.25	2182050.81	-	Метод спутниковых геодезических измерений (определений)	0.1
н4080	-	-	-	582368.10	2182039.60	-	Метод спутниковых геодезических измерений (определений)	0.1
н4050	-	-	-	582379.92	2182041.24	-	Метод спутниковых геодезических измерений (определений)	0.1

**2. Сведения о характеристиках объекта недвижимости
с кадастровым номером : 53:23:7501603:387 :**

№ п/п	Наименование характеристики	Значение характеристики
1	2	3
1.	Вид объекта недвижимости	здание
2.	Ранее присвоенный государственный учетный номер (инвентарный) здания, сооружения, объекта незавершенного строительства	-
3.	Кадастровый номер земельного участка (земельных участков), в границах которого (которых) расположены здание, сооружение, объект незавершенного строительства	-
4.	Уникальный учетный номер кадастрового квартала, в границах которого расположены здание, сооружение, объект незавершенного строительства	53:23:7501603

2. Сведения о характеристиках объекта недвижимости с кадастровым номером : 53:23:7501603:387 :

№ п/п	Наименование характеристики	Значение характеристики
1	2	3
5.	Адрес здания, сооружения, объекта незавершенного строительства	Российская Федерация, Новгородская область, город Великий Новгород, улица Стекольная
5.1.	Сведения о местоположении здания, сооружения, объекта незавершенного строительства (при отсутствии адреса) в структурированном в соответствии с федеральной информационной адресной системой виде	-
5.2.	Дополнительные сведения о местоположении	-
6.	Иные сведения	-

3. Пояснения к сведениям об объекте недвижимости с кадастровым номером 53:23:7501603:387 :

1.	-
----	---

**Описание местоположения зданий, сооружений,
объектов незавершенного строительства на земельном участке**

**1. Сведения о характерных точках контура объекта недвижимости
с кадастровым номером : 53:23:7501603:397 :**

Система координат МСК-53, зона 2

Зона № 2

Обозначение характерных точек контура	Содержатся в Едином государственном реестре недвижимости			Определены в ходе выполнения комплексных кадастровых работ			Метод опреде ления коор динат	Формулы, примененные для расчета средней квадратической погрешности определения координат характерных точек (Mt), м, с подставленными в такие формулы значениями и итоговые (вычисленные) значения Mt, м
	Координаты, м		Ради ус, м	Координаты, м		Ради ус, м		
	X	Y	R	X	Y	R		
1	2	3	4	5	6	7	8	9
								-
н409О	-	-	-	582573.35	2182163.88	-	Метод спутниковых геодезических измерений (определений)	0.1
н410О	-	-	-	582564.70	2182169.38	-	Метод спутниковых геодезических измерений (определений)	0.1
н411О	-	-	-	582559.45	2182161.33	-	Метод спутниковых геодезических измерений (определений)	0.1
н412О	-	-	-	582568.10	2182155.73	-	Метод спутниковых геодезических измерений (определений)	0.1
н409О	-	-	-	582573.35	2182163.88	-	Метод спутниковых геодезических измерений (определений)	0.1

**2. Сведения о характеристиках объекта недвижимости
с кадастровым номером : 53:23:7501603:397 :**

№ п/п	Наименование характеристики	Значение характеристики
1	2	3
1.	Вид объекта недвижимости	здание
2.	Ранее присвоенный государственный учетный номер (инвентарный) здания, сооружения, объекта незавершенного строительства	-
3.	Кадастровый номер земельного участка (земельных участков), в границах которого (которых) расположены здание, сооружение, объект незавершенного строительства	-
4.	Уникальный учетный номер кадастрового квартала, в границах которого расположены здание, сооружение, объект незавершенного строительства	53:23:7501603

2. Сведения о характеристиках объекта недвижимости с кадастровым номером : 53:23:7501603:397 :

№ п/п	Наименование характеристики	Значение характеристики
1	2	3
5.	Адрес здания, сооружения, объекта незавершенного строительства	Российская Федерация, 173011, Новгородская область, город Великий Новгород, улица Стекольная
5.1.	Сведения о местоположении здания, сооружения, объекта незавершенного строительства (при отсутствии адреса) в структурированном в соответствии с федеральной информационной адресной системой виде	-
5.2.	Дополнительные сведения о местоположении	-
6.	Иные сведения	-

3. Пояснения к сведениям об объекте недвижимости с кадастровым номером 53:23:7501603:397 :

1.	-
----	---

**Описание местоположения зданий, сооружений,
объектов незавершенного строительства на земельном участке**

**1. Сведения о характерных точках контура объекта недвижимости
с кадастровым номером : 53:23:7501603:402 :**

Система координат МСК-53, зона 2

Зона № 2

Обозначение характерных точек контура	Содержатся в Едином государственном реестре недвижимости			Определены в ходе выполнения комплексных кадастровых работ			Метод опреде ления коор динат	Формулы, примененные для расчета средней квадратической погрешности определения координат характерных точек (Mt), м, с подставленными в такие формулы значениями и итоговые (вычисленные) значения Mt, м
	Координаты, м		Ради ус, м	Координаты, м		Ради ус, м		
	X	Y	R	X	Y	R		
1	2	3	4	5	6	7	8	9
								-
н413О	-	-	-	582688.76	2182330.10	-	Метод спутниковых геодезических измерений (определений)	0.1
н414О	-	-	-	582686.70	2182337.72	-	Метод спутниковых геодезических измерений (определений)	0.1
н415О	-	-	-	582684.64	2182337.12	-	Метод спутниковых геодезических измерений (определений)	0.1
н416О	-	-	-	582683.42	2182341.36	-	Метод спутниковых геодезических измерений (определений)	0.1
н417О	-	-	-	582676.40	2182339.44	-	Метод спутниковых геодезических измерений (определений)	0.1
н418О	-	-	-	582677.14	2182336.74	-	Метод спутниковых геодезических измерений (определений)	0.1
н419О	-	-	-	582672.88	2182335.62	-	Метод спутниковых геодезических измерений (определений)	0.1
н420О	-	-	-	582675.58	2182325.96	-	Метод спутниковых геодезических измерений (определений)	0.1
н413О	-	-	-	582688.76	2182330.10	-	Метод спутниковых геодезических измерений (определений)	0.1

2. Сведения о характеристиках объекта недвижимости с кадастровым номером : 53:23:7501603:402 :

№ п/п	Наименование характеристики	Значение характеристики
1	2	3
1.	Вид объекта недвижимости	здание
2.	Ранее присвоенный государственный учетный номер (инвентарный) здания, сооружения, объекта незавершенного строительства	-
3.	Кадастровый номер земельного участка (земельных участков), в границах которого (которых) расположены здание, сооружение, объект незавершенного строительства	-
4.	Уникальный учетный номер кадастрового квартала, в границах которого расположены здание, сооружение, объект незавершенного строительства	53:23:7501603
5.	Адрес здания, сооружения, объекта незавершенного строительства	Российская Федерация, Новгородская область, город Великий Новгород, улица Стекольная
5.1.	Сведения о местоположении здания, сооружения, объекта незавершенного строительства (при отсутствии адреса) в структурированном в соответствии с федеральной информационной адресной системой виде	-
5.2.	Дополнительные сведения о местоположении	-
6.	Иные сведения	-

3. Пояснения к сведениям об объекте недвижимости с кадастровым номером 53:23:7501603:402 :

1.	-
----	---

**Описание местоположения зданий, сооружений,
объектов незавершенного строительства на земельном участке**

**1. Сведения о характерных точках контура объекта недвижимости
с кадастровым номером : 53:23:7501603:405 :**

Система координат МСК-53, зона 2

Зона № 2

Обозначение характерных точек контура	Содержатся в Едином государственном реестре недвижимости			Определены в ходе выполнения комплексных кадастровых работ			Метод опреде ления коор динат	Формулы, примененные для расчета средней квадратической погрешности определения координат характерных точек (Mt), м, с подставленными в такие формулы значениями и итоговые (вычисленные) значения Mt, м
	Координаты, м		Ради ус, м	Координаты, м		Ради ус, м		
	X	Y	R	X	Y	R		
1	2	3	4	5	6	7	8	9
								-
н421О	-	-	-	582489.17	2182112.15	-	Метод спутниковых геодезических измерений (определений)	0.1
н422О	-	-	-	582485.05	2182124.83	-	Метод спутниковых геодезических измерений (определений)	0.1
н423О	-	-	-	582474.43	2182120.72	-	Метод спутниковых геодезических измерений (определений)	0.1
н424О	-	-	-	582478.48	2182108.38	-	Метод спутниковых геодезических измерений (определений)	0.1
н421О	-	-	-	582489.17	2182112.15	-	Метод спутниковых геодезических измерений (определений)	0.1

**2. Сведения о характеристиках объекта недвижимости
с кадастровым номером : 53:23:7501603:405 :**

№ п/п	Наименование характеристики	Значение характеристики
1	2	3
1.	Вид объекта недвижимости	здание
2.	Ранее присвоенный государственный учетный номер (инвентарный) здания, сооружения, объекта незавершенного строительства	-
3.	Кадастровый номер земельного участка (земельных участков), в границах которого (которых) расположены здание, сооружение, объект незавершенного строительства	-
4.	Уникальный учетный номер кадастрового квартала, в границах которого расположены здание, сооружение, объект незавершенного строительства	53:23:7501603

2. Сведения о характеристиках объекта недвижимости с кадастровым номером : 53:23:7501603:405 :

№ п/п	Наименование характеристики	Значение характеристики
1	2	3
5.	Адрес здания, сооружения, объекта незавершенного строительства	Российская Федерация, Новгородская область, город Великий Новгород, переулок Радужный
5.1.	Сведения о местоположении здания, сооружения, объекта незавершенного строительства (при отсутствии адреса) в структурированном в соответствии с федеральной информационной адресной системой виде	-
5.2.	Дополнительные сведения о местоположении	-
6.	Иные сведения	-

3. Пояснения к сведениям об объекте недвижимости с кадастровым номером 53:23:7501603:405 :

1.	-
----	---

Описание местоположения зданий, сооружений, объектов незавершенного строительства на земельном участке

1. Сведения о характерных точках контура объекта недвижимости с кадастровым номером : 53:23:7501603:370 :

Система координат МСК-53, зона 2

Зона № 2

Обозначение характерных точек контура	Содержатся в Едином государственном реестре недвижимости			Определены в ходе выполнения комплексных кадастровых работ			Метод определения координат	Формулы, примененные для расчета средней квадратической погрешности определения координат характерных точек (Mt), м, с подставленными в такие формулы значениями и итоговые (вычисленные) значения Mt, м
	Координаты, м		Радиус, м	Координаты, м		Радиус, м		
	X	Y	R	X	Y	R		
1	2	3	4	5	6	7	8	9
								-
н443О	-	-	-	582349.50	2181981.70	-	-	-
н444О	-	-	-	582348.68	2181987.52	-	-	-
н445О	-	-	-	582342.70	2181986.50	-	-	-
н446О	-	-	-	582343.52	2181980.60	-	-	-
н443О	-	-	-	582349.50	2181981.70	-	-	-

2. Сведения о характеристиках объекта недвижимости с кадастровым номером : 53:23:7501603:370 :

№ п/п	Наименование характеристики	Значение характеристики
1	2	3
1.	Вид объекта недвижимости	сооружение
2.	Ранее присвоенный государственный учетный номер (инвентарный) здания, сооружения, объекта незавершенного строительства	-
3.	Кадастровый номер земельного участка (земельных участков), в границах которого (которых) расположены здание, сооружение, объект незавершенного строительства	-
4.	Уникальный учетный номер кадастрового квартала, в границах которого расположены здание, сооружение, объект незавершенного строительства	53:23:7501603
5.	Адрес здания, сооружения, объекта незавершенного строительства	Российская Федерация, 173011, Новгородская область, г. Великий Новгород, ул. Стекольная
5.1.	Сведения о местоположении здания, сооружения, объекта незавершенного строительства (при отсутствии адреса) в структурированном в соответствии с федеральной информационной адресной системой виде	-
5.2.	Дополнительные сведения о местоположении	-
6.	Иные сведения	-

3. Пояснения к сведениям об объекте недвижимости с кадастровым номером 53:23:7501603:370 :

1.	-
----	---

Описание местоположения зданий, сооружений, объектов незавершенного строительства на земельном участке

1. Сведения о характерных точках контура объекта недвижимости с кадастровым номером : 53:23:7501603:381 :

Система координат МСК-53, зона 2

Зона № 2

Обозначение характерных точек контура	Содержатся в Едином государственном реестре недвижимости			Определены в ходе выполнения комплексных кадастровых работ			Метод определения координат	Формулы, примененные для расчета средней квадратической погрешности определения координат характерных точек (Mt), м, с подставленными в такие формулы значениями и итоговые (вычисленные) значения Mt, м
	Координаты, м		Радиус, м	Координаты, м		Радиус, м		
	X	Y	R	X	Y	R		
1	2	3	4	5	6	7	8	9
								-
н447О	-	-	-	582493.34	2182060.53	-	-	-
н448О	-	-	-	582497.20	2182066.31	-	-	-
н449О	-	-	-	582493.00	2182068.93	-	-	-
н450О	-	-	-	582489.06	2182063.29	-	-	-
н447О	-	-	-	582493.34	2182060.53	-	-	-

2. Сведения о характеристиках объекта недвижимости с кадастровым номером : 53:23:7501603:381 :

№ п/п	Наименование характеристики	Значение характеристики
1	2	3
1.	Вид объекта недвижимости	сооружение
2.	Ранее присвоенный государственный учетный номер (инвентарный) здания, сооружения, объекта незавершенного строительства	-
3.	Кадастровый номер земельного участка (земельных участков), в границах которого (которых) расположены здание, сооружение, объект незавершенного строительства	-
4.	Уникальный учетный номер кадастрового квартала, в границах которого расположены здание, сооружение, объект незавершенного строительства	53:23:7501603
5.	Адрес здания, сооружения, объекта незавершенного строительства	Российская Федерация, Новгородская область, территория Великий Новгород, улица Стекольная
5.1.	Сведения о местоположении здания, сооружения, объекта незавершенного строительства (при отсутствии адреса) в структурированном в соответствии с федеральной информационной адресной системой виде	-
5.2.	Дополнительные сведения о местоположении	-
6.	Иные сведения	-

3. Пояснения к сведениям об объекте недвижимости с кадастровым номером 53:23:7501603:381 :

1.	-
----	---

Схема границ земельных участков

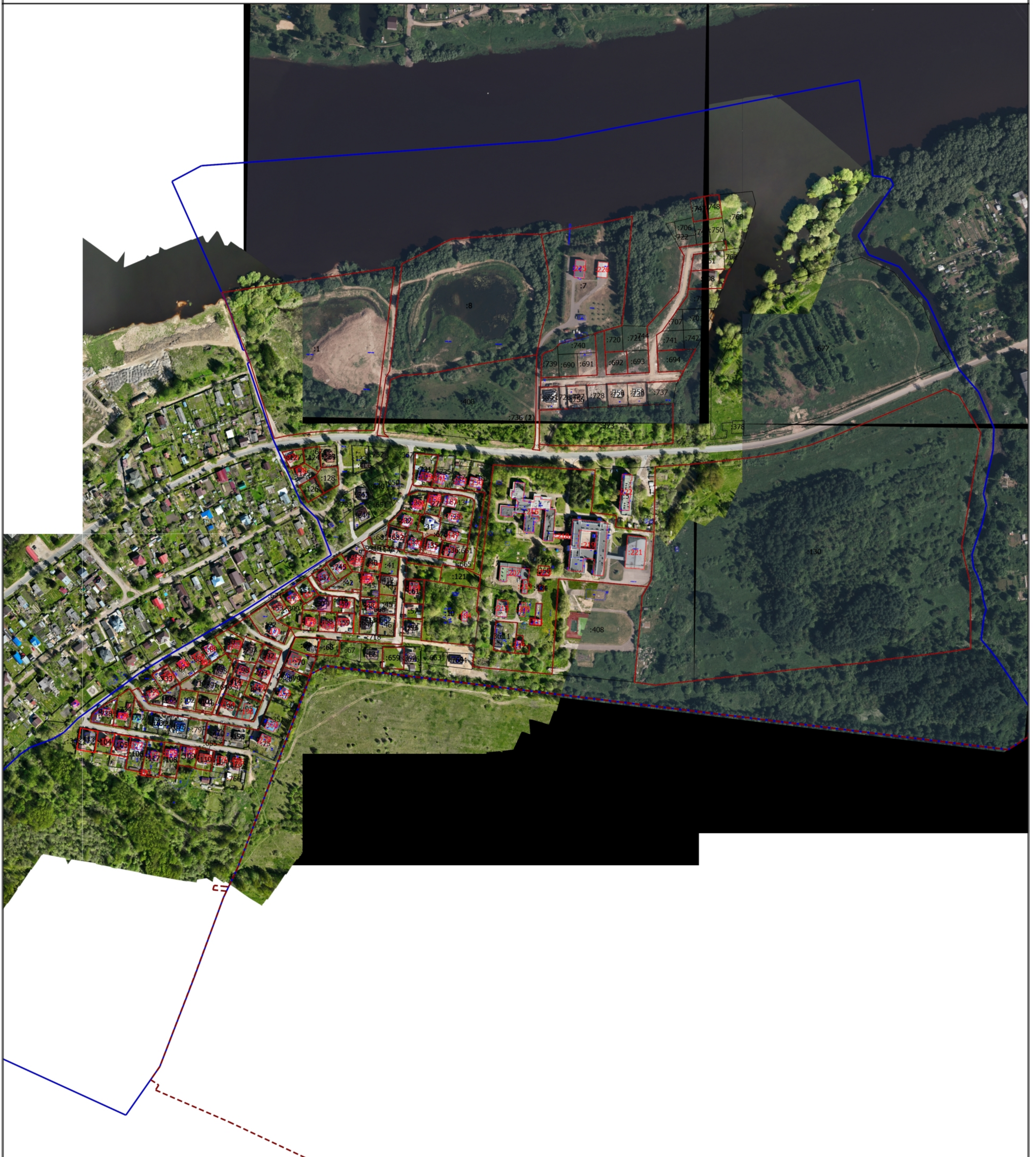

Масштаб 1:3500

Условные обозначения

- Часть границы, местоположение которой определено при выполнении кадастровых работ
- - Характерная точка границы земельного участка, сведения ЕГРН о которой соответствуют требованиям, установленным в соответствии с частью 13 статьи 22 Федерального закона от 13 июля 2015 г. N 218-ФЗ "О государственной регистрации недвижимости"
- нЮ - Обозначение новой характерной точки
- :1 - Кадастровый номер земельного участка
- Часть границы, сведения ЕГРН о которой позволяют однозначно определить ее положение на местности
- - Граница кадастрового квартала
- - - - Граница населенного пункта

Схема геодезических построений

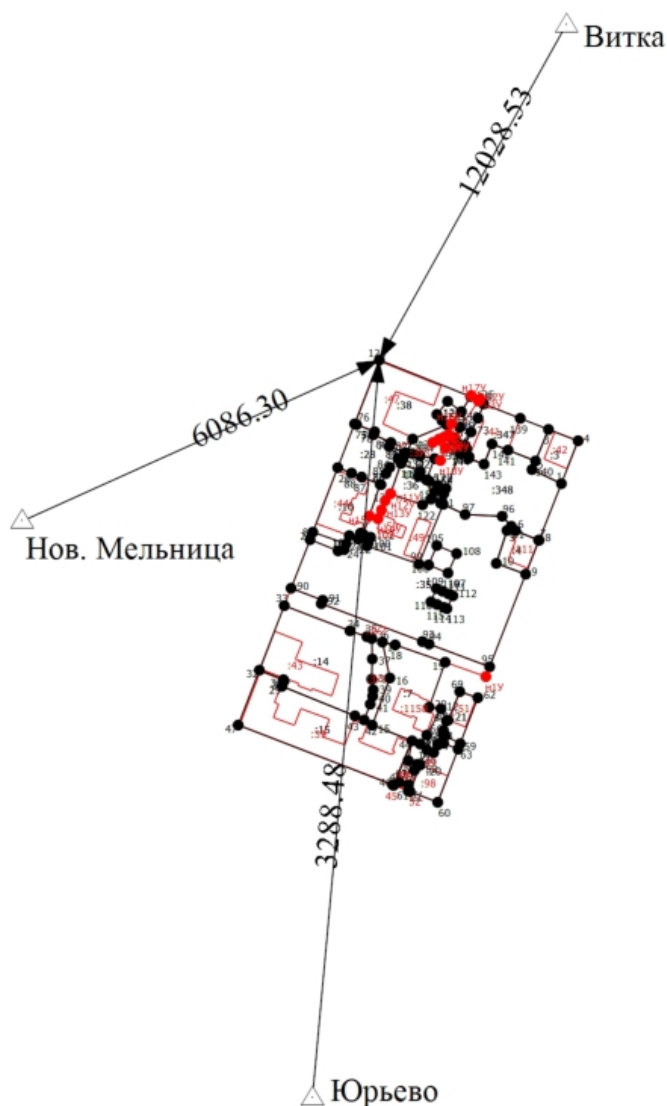

Масштаб 1:4200

Условные обозначения

- - Часть границы, местоположение которой определено при выполнении кадастровых работ
 - - Часть границы, сведения ЕГРН о которой позволяют однозначно определить ее положение на местности
 - - Характерная точка границы земельного участка, сведения ЕГРН о которой соответствуют требованиям, установленным в соответствии с частью 13 статьи 22 Федерального закона от 13 июля 2015 г. N 218-ФЗ "О государственной регистрации недвижимости"
 - (red) - Характерная точка границы земельного участка, сведения о которой отсутствуют в ЕГРН, местоположение которой определено при кадастровых работах (новая характерная точка)
 - 1 - Обозначение характерной точки, местоположение которой не изменилось или было уточнено
 - 50 - Обозначение ликвидируемой характерной точки
 - н1У - Обозначение новой характерной точки
 - :3У1 - Образующий земельный участок
 - :1158 - Уточняемое здание
 - △ - Пункт государственной геодезической сети
 - - Направления геодезических построений при определении координат характерных точек границ земельного участка
- 12028.53 - Расстояние по направлению от пункта ГГС до характерной поворотной точки
 Юрьево - Название пункта ГГС