

КАРТА-ПЛАН ТЕРРИТОРИИ

Пояснительная записка

1. Сведения о территории выполнения комплексных кадастровых работ: 53:23:7012100

(наименование субъекта Российской Федерации, муниципального образования, населенного пункта, уникальные учетные номера кадастровых кварталов, иные сведения, позволяющие определить местоположение территории, на которой выполняются комплексные кадастровые работы, например, наименование садоводческого или огороднического некоммерческого товарищества, гаражного кооператива, элемента планировочной структуры)

2. Основания выполнения комплексных кадастровых работ:

Наименование, дата и номер документа, на основании которого выполняются комплексные кадастровые работы: Муниципальный контракт, "08" апреля 2024 г. , 0350300011824000062

3. Дата подготовки карты-плана территории: "07" мая 2024 г.

4. Сведения о заказчике(ах) комплексных кадастровых работ:

В отношении юридического лица, органа местного самоуправления муниципального района, муниципального округа или городского округа либо уполномоченного исполнительного органа государственной власти субъекта Российской Федерации:

полное или сокращенное (в случае, если имеется) наименование: Комитет по управлению муниципальным имуществом и земельными ресурсами Великого Новгорода
основной государственный регистрационный номер: 1035300289364
идентификационный номер налогоплательщика: 5321040050

В отношении физического лица или представителя физических или юридических лиц:

фамилия, имя, отчество (последнее - при наличии): -
страховой номер индивидуального лицевого счета в системе обязательного пенсионного страхования Российской Федерации (СНИЛС): -

Наименование и реквизиты документа, подтверждающие полномочия представителя заказчика(ов) комплексных кадастровых работ: -

Адрес электронной почты (для направления уведомления о результатах внесения сведений в Единый государственный реестр недвижимости): -

5. Сведения об исполнителе комплексных кадастровых работ:

Полное или сокращенное (в случае, если имеется) наименование и адрес юридического лица, с которым заключен государственный или муниципальный контракт либо договор подряда на выполнение комплексных кадастровых работ: -, Новосибирская область, г. Новосибирск, ул. Вертковская, 12/3, кв.12

Фамилия, имя, отчество кадастрового инженера (последнее - при наличии): Калугина Юлия Игоревна и основной государственный регистрационный номер кадастрового инженера индивидуального предпринимателя (ОГРНИП): -

Страховой номер индивидуального лицевого счета в системе обязательного пенсионного страхования Российской Федерации (СНИЛС) кадастрового инженера: 148-215-235 50

Уникальный реестровый номер кадастрового инженера в реестре саморегулируемой организации кадастровых инженеров и дата внесения сведений о физическом лице в такой реестр: 0364, 2016-01-26

Полное или (в случае, если имеется) сокращенное наименование саморегулируемой организации кадастровых инженеров, членом которой является кадастровый инженер: Саморегулируемая организация Ассоциация «Объединение кадастровых инженеров»

Контактный телефон: +79231075088

Почтовый адрес и адрес электронной почты, по которым осуществляется связь с кадастровым инженером: u.kadastr@mail.ru

6. Перечень документов, использованных при подготовке карты-плана территории					
№ п/п	Реквизиты документа				
	Вид	Дата	Номер	Наименование	Иные сведения
1	2	3	4	5	6
1	Кадастровый план территории	12.02.2024	КУВИ-001/2024-44113805	Кадастровый план территории кадастрового квартала 53:23:7012100	-
2	Кадастровый план территории	14.12.2023	КУВИ-001/2023-282754838	Кадастровый план территории кадастрового квартала 53:23:0000000	-
3	Кадастровая выписка	26.04.2024	КУВИ-001/2024-116791079	Выписка из Единого государственного реестра недвижимости об объекте недвижимости с кадастровым номером 53:23:8123204:160	-
4	Кадастровая выписка	26.04.2024	КУВИ-001/2024-116791697	Выписка из Единого государственного реестра недвижимости об объекте недвижимости с кадастровым номером 53:23:8123205:627	-
5	Кадастровая выписка	26.04.2024	КУВИ-001/2024-116792265	Выписка из Единого государственного реестра недвижимости об объекте недвижимости с кадастровым номером 53:23:8123205:628	-
6	Кадастровая выписка	26.04.2024	КУВИ-001/2024-116793041	Выписка из Единого государственного реестра недвижимости об объекте недвижимости с кадастровым номером 53:23:8123205:625	-
7	Кадастровая выписка	26.04.2024	КУВИ-001/2024-116793307	Выписка из Единого государственного реестра недвижимости об объекте недвижимости с кадастровым номером 53:23:8123205:626	-
8	Кадастровая выписка о земельном участке	06.05.2024	КУВИ-001/2024-124989146	Выписка из Единого государственного реестра недвижимости об объекте недвижимости с кадастровым номером 53:23:7012200:34	-
9	Кадастровая выписка о земельном участке	06.05.2024	КУВИ-001/2024-124988854	Выписка из Единого государственного реестра недвижимости об объекте недвижимости с кадастровым номером 53:23:7012200:48	-
10	ПРОЧИЕ	04.03.2024	170-5618/2024-В	Выписка о пунктах государственной геодезической сети, государственной нивелирной сети и государственной гравиметрической сети	-
11	ПРОЧИЕ	16.09.2003	644	Схема земельного участка в Великом Новгороде	-
12	ПРОЧИЕ	03.05.2001	871	Схема земельного участка в Великом Новгороде	-
7. Пояснения к карте-плану территории					
<p>1. Комплексные кадастровые работы проводились на территории города Великий Новгород Новгородской области, в кадастровом квартале 53:23:7012100. Основанием для проведения комплексных кадастровых работ является муниципальный контракт №0350300011824000062 от 08.04.2024 г. Кадастровый квартал включает в себя сведения о 70 объекте недвижимости. В карта-плане территории содержатся сведения об 57 объектах недвижимости.</p> <p>В результате выполнения комплексных кадастровых работ осуществляется:</p> <ol style="list-style-type: none"> 1. Исправление реестровых ошибок в сведениях о местоположении границ и площади 23 земельных участков; 2. Внесение сведений о координатах 6 земельных участков, сведения о границах которых отсутствуют в едином государственном реестре недвижимости; 3. Исправление реестровых ошибок в сведениях о местоположении границ объектов капитального строительства не производилось. 4. Внесение сведений о координатах 27 объектов капитального строительства, сведения о координатах которых отсутствуют в едином государственном реестре недвижимости. 					

7. Пояснения к карте-плану территории

5. Образование земельных участков не производилось.

В результате проведенного анализа сведений ЕГРН, материалов землеустроительных дел, хранящихся в государственном фонде данных, планово-картографического обоснования, полученного от Администрации Великого Новгорода

и полученных в результате проведения землеустройства, результатов полевых измерений было установлено, что границы данных земельных участков, сведения о которых содержатся в ЕГРН, не соответствуют их фактическому местоположению. В ходе комплексных кадастровых работ кадастровым инженером была выполнена привязка к пунктам ГГС и проведена съёмка земельных участков. В результате проведенных работ и сравнения полученных координат характерных точек данных земельных участков с координатами, содержащимися в ЕГРН, границы земельных участков (по данным ЕГРН) сместились. Так же при совмещении кадастровых планов территорий, геодезических изменений были подтверждены реестровые ошибки в исправляемых земельных участках. Т. к. сведения о местоположении границ отсутствуют в правоустанавливающих документах. Местоположение определено по существующим объектам искусственного происхождения. Предельные размеры земельных участков в границах населённых пунктов установлены ПЗЗ г. Великий Новгород. Кадастровый квартал 53:23:7012100 расположен в территориальных зонах - Территориальная зона СИ - специальная историческая зона. Предельные (минимальные/максимальные) размеры земельных участков не установлены. ПЗЗ утверждены решением Думы Великого Новгорода от 25.12.2019 г. №347, опубликованы на сайте <http://adm.nov.ru/> (Ссылка <http://adm.nov.ru/page/37318>). Координаты объектов недвижимости определены в соответствии с Приказом от 3 октября 2020 года № П/0393 «Об утверждении требований к точности и методам определения координат характерных точек границ земельного участка, требований к точности и методам определения координат характерных точек контура здания, сооружения или объекта незавершенного строительства на земельном участке, а также требований к определению площади здания, сооружения, помещения, машино-места».

В карту-план территории не были включены сведения:

1. О земельных участках, фактическое местоположение которых определить не удалось (3 объекта): 53:23:7012100:28, 53:23:7012100:31, 53:23:7012100:42.

2. О линейных объектах, не являющиеся объектами комплексных кадастровых работ (5 объектов): 53:23:0000000:190, 53:23:0000000:218, 53:23:7012100:1125, 53:23:7012100:716, 53:23:7012100:855.

3. Об объектах капитального строительства, местоположения которых дублируется с местоположением иных объектов (1 объект): 53:23:7012100:710.

4. О земельных участках в связи с тем, что сведения о границах земельных участков ранее были внесены в ЕГРН и совпадают с фактическим местоположением границ на местности (1 объект): 53:23:7012100:46.

5. О земельных участках в связи с тем, что получено значение площади земельного участка, которое меньше значения площади земельного участка, сведения о которой относительно этого земельного участка содержатся в Едином государственном реестре недвижимости, более чем на десять процентов, и отсутствует возможность соблюдения требований пункта 1 части 3 статьи 42.8 Закона о кадастровой деятельности (1 объект): 53:23:7012100:4.

6. Об объектах капитального строительства, сведения о координатах характерных точек которых ранее были внесены в ЕГРН и совпадают с фактическим местоположением границ на местности (1 объект): 53:23:7012100:819.

7. Об объектах капитального строительства, сведения о координатах характерных точек которых отсутствуют в ЕГРН и определить местоположение которых не удалось (1 объект): 53:23:7012100:866.

Сведения о пунктах геодезической сети и средствах измерений

1. Сведения о пунктах геодезической сети:

№ п/п	Вид геодезической сети	Название пункта геодезической сети и тип знака	Система координат пункта геодезической сети	Координаты пункта, м		Дата обследования "05" марта 2024 г.		
						Сведения о состоянии		
				Х	У	наружного знака пункта	центра пункта	марки центра пункта
1	2	3	4	5	6	7	8	9
1	вид геодезической сети отсутствует, Геодезическая сеть сгущения 4 класса (ГГС - 4 класса)	Нов. Мельница, сигн.	МСК 53, зона 1	577597.67	2174441.43	Утрачен	Сохранился	Сохранился
2	вид геодезической сети отсутствует, Геодезическая сеть сгущения 3 класса (ГГС - 3 класса)	Юрьево, пир.	МСК 53, зона 2	573924.24	2179779.12	Сохранился	Сохранился	Сохранился
3	вид геодезической сети отсутствует, Астрономо-геодезическая сеть 2 класса (ГГС - 2 класса)	Витка, сигн.	МСК 53, зона 2	588851.51	2183212.43	Утрачен	Сохранился	Сохранился

2. Сведения об использованных средствах измерений

№ п/п	Наименование и обозначение типа средства измерений - прибора (инструмента, аппаратуры)	Заводской или серийный номер средства измерений	Реквизиты свидетельства о поверке прибора (инструмента, аппаратуры) и (или) срок действия поверки
1	2	3	4
1	Аппаратура геодезическая спутниковая PrinCe i50	3270425	№С-ГКФ-05-06-2023/251444934 выдано 05.06.2023 г., действительно до 04.06.2024 г.
2	Аппаратура геодезическая спутниковая PrinCe i50	3216661	№С-ГКФ/05-06-2023/251444919 выдано 05.06.2023г., действительно до 04.06.2024 г.

Сведения об уточняемых земельных участках

1. Сведения о характерных точках границы уточняемого земельного участка с кадастровым номером 53:23:7012100:11 :

Система координат 53.2					Зона №2		
Обозначение характерных точек границ	Координаты, м				Метод определения координат	Формулы, примененные для расчета средней квадратической погрешности определения координат характерных точек границ (Mt), с подставленными в такие формулы значениями и итоговые (вычисленные) значения Mt, м	Описание закрепления точки
	содержатся в Едином государственном реестре недвижимости		определены в результате выполнения комплексных кадастровых работ				
	X	Y	X	Y			
1	2	3	4	5	6	7	8
						-	
n1У	-	-	577116.05	2179155.57	Метод спутниковых геодезических измерений (определений)	$Mt = (m_{\rho} \rho \sin(\gamma + \delta)) \sqrt{((d_1 d_2 / a)^2 + (d_2 d_3 / b)^2)} = 0.10$	-
n2У	-	-	577130.79	2179197.19	Метод спутниковых геодезических измерений (определений)	$Mt = (m_{\rho} \rho \sin(\gamma + \delta)) \sqrt{((d_1 d_2 / a)^2 + (d_2 d_3 / b)^2)} = 0.10$	-
226	-	-	577125.40	2179197.91	Метод спутниковых геодезических измерений (определений)	$Mt = (m_{\rho} \rho \sin(\gamma + \delta)) \sqrt{((d_1 d_2 / a)^2 + (d_2 d_3 / b)^2)} = 0.10$	-
111	-	-	577097.82	2179202.19	Метод спутниковых геодезических измерений (определений)	$Mt = (m_{\rho} \rho \sin(\gamma + \delta)) \sqrt{((d_1 d_2 / a)^2 + (d_2 d_3 / b)^2)} = 0.10$	-
86	-	-	577090.10	2179180.27	Метод спутниковых геодезических измерений (определений)	$Mt = (m_{\rho} \rho \sin(\gamma + \delta)) \sqrt{((d_1 d_2 / a)^2 + (d_2 d_3 / b)^2)} = 0.10$	-
n3У	-	-	577097.66	2179177.30	Метод спутниковых геодезических измерений (определений)	$Mt = (m_{\rho} \rho \sin(\gamma + \delta)) \sqrt{((d_1 d_2 / a)^2 + (d_2 d_3 / b)^2)} = 0.10$	-
85	-	-	577098.22	2179177.08	Метод спутниковых геодезических измерений (определений)	$Mt = (m_{\rho} \rho \sin(\gamma + \delta)) \sqrt{((d_1 d_2 / a)^2 + (d_2 d_3 / b)^2)} = 0.10$	-
84	-	-	577093.66	2179164.36	Метод спутниковых геодезических измерений (определений)	$Mt = (m_{\rho} \rho \sin(\gamma + \delta)) \sqrt{((d_1 d_2 / a)^2 + (d_2 d_3 / b)^2)} = 0.10$	-
83	-	-	577092.24	2179159.94	Метод спутниковых геодезических измерений (определений)	$Mt = (m_{\rho} \rho \sin(\gamma + \delta)) \sqrt{((d_1 d_2 / a)^2 + (d_2 d_3 / b)^2)} = 0.10$	-
82	-	-	577091.11	2179148.72	Метод спутниковых геодезических измерений (определений)	$Mt = (m_{\rho} \rho \sin(\gamma + \delta)) \sqrt{((d_1 d_2 / a)^2 + (d_2 d_3 / b)^2)} = 0.10$	-

1. Сведения о характерных точках границы уточняемого земельного участка с кадастровым номером 53:23:7012100:11 :							
Система координат 53.2							Зона № 2
Обозначение характерных точек границ	Координаты, м				Метод определения координат	Формулы, примененные для расчета средней квадратической погрешности определения координат характерных точек границ (Mt), с подставленными в такие формулы значениями и итоговые (вычисленные) значения Mt, м	Описание закрепления точки
	содержатся в Едином государственном реестре недвижимости		определены в результате выполнения комплексных кадастровых работ				
	X	Y	X	Y			
1	2	3	4	5	6	7	8
81	-	-	577090.67	2179145.16	Метод спутниковых геодезических измерений (определений)	$Mt = (m_{\rho} \rho \sin(\gamma + \delta)) \sqrt{((d_1 d_2 / a)^2 + (d_2 d_3 / b)^2)} = 0.10$	-
80	-	-	577088.84	2179140.61	Метод спутниковых геодезических измерений (определений)	$Mt = (m_{\rho} \rho \sin(\gamma + \delta)) \sqrt{((d_1 d_2 / a)^2 + (d_2 d_3 / b)^2)} = 0.10$	-
69	-	-	577091.89	2179139.35	Метод спутниковых геодезических измерений (определений)	$Mt = (m_{\rho} \rho \sin(\gamma + \delta)) \sqrt{((d_1 d_2 / a)^2 + (d_2 d_3 / b)^2)} = 0.10$	-
68	-	-	577095.65	2179149.73	Метод спутниковых геодезических измерений (определений)	$Mt = (m_{\rho} \rho \sin(\gamma + \delta)) \sqrt{((d_1 d_2 / a)^2 + (d_2 d_3 / b)^2)} = 0.10$	-
67	-	-	577099.92	2179157.12	Метод спутниковых геодезических измерений (определений)	$Mt = (m_{\rho} \rho \sin(\gamma + \delta)) \sqrt{((d_1 d_2 / a)^2 + (d_2 d_3 / b)^2)} = 0.10$	-
66	-	-	577106.11	2179159.22	Метод спутниковых геодезических измерений (определений)	$Mt = (m_{\rho} \rho \sin(\gamma + \delta)) \sqrt{((d_1 d_2 / a)^2 + (d_2 d_3 / b)^2)} = 0.10$	-
n1Y	-	-	577116.05	2179155.57	Метод спутниковых геодезических измерений (определений)	$Mt = (m_{\rho} \rho \sin(\gamma + \delta)) \sqrt{((d_1 d_2 / a)^2 + (d_2 d_3 / b)^2)} = 0.10$	-

2. Сведения о частях границ уточняемого земельного участка с кадастровым номером 53:23:7012100:11 :				
Обозначение части границ		Горизонтальное проложение (S), м	Описание прохождения части границ	Сведения о согласовании местоположения границ (согласовано/спорное)
от т.	до т.			
1	2	3	4	5
n1Y	n2Y	44.15	-	-
n2Y	226	5.44	-	-
226	111	27.91	-	-
111	86	23.24	-	-
86	n3Y	8.12	-	-
n3Y	85	0.60	-	-
85	84	13.51	-	-

2. Сведения о частях границ уточняемого земельного участка с кадастровым номером 53:23:7012100:11 :				
Обозначение части границ		Горизонтальное проложение (S), м	Описание прохождения части границ	Сведения о согласовании местоположения границ (согласовано/спорное)
от т.	до т.			
1	2	3	4	5
84	83	4.64	-	-
83	82	11.28	-	-
82	81	3.59	-	-
81	80	4.90	-	-
80	69	3.30	-	-
69	68	11.04	-	-
68	67	8.53	-	-
67	66	6.54	-	-
66	н1У	10.59	-	-
3. Сведения о характеристиках уточняемого земельного участка с кадастровым номером 53:23:7012100:11 :				
№ п/п	Наименование характеристики земельного участка		Значение характеристики	
1	2		3	
1.	Адрес земельного участка		-	
1.1.	Сведения о местоположении земельного участка (при отсутствии адреса) в структурированном в соответствии с федеральной информационной адресной системой виде		Российская Федерация, Новгородская область, город Великий Новгород, улица Десятинная, дом 17, корпус 3	
1.2.	Дополнительные сведения о местоположении земельного участка		-	
2.	Площадь земельного участка ± величина погрешности определения (вычисления) площади ($P \pm \Delta P$), м ²		1348 ± 13	
3.	Формула, примененная для вычисления предельной погрешности определения площади земельного участка, с подставленными значениями и итоговые (вычисленные) значения (ΔP), м ²		$\Delta P = 3.5 * M_t * \sqrt{P} = 3.5 * 0,1 * \sqrt{1348} = 13$	
4.	Площадь земельного участка согласно сведениям Единого государственного реестра недвижимости (Ркад), м ²		1459	
5.	Оценка расхождения P и Ркад (P - Ркад), м ²		111	
6.	Предельные минимальный и максимальный размеры земельного участка (Рмин и Рмакс), м ²		-	
7.	Вид (виды) разрешенного использования		-	
7.1.	Дополнительные сведения об использовании земельного участка		-	
8.	Кадастровый или иной государственный учетный номер (инвентарный) здания, сооружения, объекта незавершенного строительства, расположенного на земельном участке		53:23:7012100:68	
9.	Сведения о земельных участках (землях общего пользования, территории общего пользования), посредством которых обеспечивается доступ		Земли общего пользования	
10.	Иные сведения		-	
4. Пояснения к сведениям об уточняемом земельном участке с кадастровым номером 53:23:7012100:11 :				
1.	-			

Сведения об уточняемых земельных участках

1. Сведения о характерных точках границы уточняемого земельного участка с кадастровым номером 53:23:7012100:17 :

Система координат 53.2

Зона №2

Обозначение характерных точек границ	Координаты, м				Метод определения координат	Формулы, примененные для расчета средней квадратической погрешности определения координат характерных точек границ (Mt), с подставленными в такие формулы значениями и итоговые (вычисленные) значения Mt, м	Описание закрепления точки
	содержатся в Едином государственном реестре недвижимости		определены в результате выполнения комплексных кадастровых работ				
	X	Y	X	Y			
1	2	3	4	5	6	7	8
						-	
224	-	-	577126.64	2179283.61	Метод спутниковых геодезических измерений (определений)	$Mt = (m_p / \rho \sin(\gamma + \delta)) \sqrt{((d_1 d_2 / a)^2 + (d_2 d_3 / b)^2)} = 0.10$	-
н4У	-	-	577120.60	2179293.62	Метод спутниковых геодезических измерений (определений)	$Mt = (m_p / \rho \sin(\gamma + \delta)) \sqrt{((d_1 d_2 / a)^2 + (d_2 d_3 / b)^2)} = 0.10$	-
н5У	-	-	577121.46	2179299.07	Метод спутниковых геодезических измерений (определений)	$Mt = (m_p / \rho \sin(\gamma + \delta)) \sqrt{((d_1 d_2 / a)^2 + (d_2 d_3 / b)^2)} = 0.10$	-
н6У	-	-	577122.52	2179310.75	Метод спутниковых геодезических измерений (определений)	$Mt = (m_p / \rho \sin(\gamma + \delta)) \sqrt{((d_1 d_2 / a)^2 + (d_2 d_3 / b)^2)} = 0.10$	-
н7У	-	-	577126.73	2179313.76	Метод спутниковых геодезических измерений (определений)	$Mt = (m_p / \rho \sin(\gamma + \delta)) \sqrt{((d_1 d_2 / a)^2 + (d_2 d_3 / b)^2)} = 0.10$	-
42	-	-	577142.25	2179316.33	Метод спутниковых геодезических измерений (определений)	$Mt = (m_p / \rho \sin(\gamma + \delta)) \sqrt{((d_1 d_2 / a)^2 + (d_2 d_3 / b)^2)} = 0.10$	-
223	-	-	577142.94	2179323.45	Метод спутниковых геодезических измерений (определений)	$Mt = (m_p / \rho \sin(\gamma + \delta)) \sqrt{((d_1 d_2 / a)^2 + (d_2 d_3 / b)^2)} = 0.10$	-
222	-	-	577140.54	2179344.72	Метод спутниковых геодезических измерений (определений)	$Mt = (m_p / \rho \sin(\gamma + \delta)) \sqrt{((d_1 d_2 / a)^2 + (d_2 d_3 / b)^2)} = 0.10$	-
н8У	-	-	577058.55	2179335.42	Метод спутниковых геодезических измерений (определений)	$Mt = (m_p / \rho \sin(\gamma + \delta)) \sqrt{((d_1 d_2 / a)^2 + (d_2 d_3 / b)^2)} = 0.10$	-
110	-	-	577038.88	2179281.86	Метод спутниковых геодезических измерений (определений)	$Mt = (m_p / \rho \sin(\gamma + \delta)) \sqrt{((d_1 d_2 / a)^2 + (d_2 d_3 / b)^2)} = 0.10$	-

1. Сведения о характерных точках границы уточняемого земельного участка с кадастровым номером 53:23:7012100:17 :

Система координат 53.2					Зона № 2		
Обозначение характерных точек границ	Координаты, м				Метод определения координат	Формулы, примененные для расчета средней квадратической погрешности определения координат характерных точек границ (Mt), с подставленными в такие формулы значениями и итоговые (вычисленные) значения Mt, м	Описание закрепления точки
	содержатся в Едином государственном реестре недвижимости		определены в результате выполнения комплексных кадастровых работ				
	X	Y	X	Y			
1	2	3	4	5	6	7	8
108	-	-	577059.63	2179274.39	Метод спутниковых геодезических измерений (определений)	$Mt = (m_p/\rho \sin(\gamma+\delta))\sqrt{((d_1 d_2/a)^2 + (d_2 d_3/b)^2)} = 0.10$	-
107	-	-	577061.97	2179278.95	Метод спутниковых геодезических измерений (определений)	$Mt = (m_p/\rho \sin(\gamma+\delta))\sqrt{((d_1 d_2/a)^2 + (d_2 d_3/b)^2)} = 0.10$	-
106	-	-	577120.09	2179260.40	Метод спутниковых геодезических измерений (определений)	$Mt = (m_p/\rho \sin(\gamma+\delta))\sqrt{((d_1 d_2/a)^2 + (d_2 d_3/b)^2)} = 0.10$	-
225	-	-	577123.52	2179273.34	Метод спутниковых геодезических измерений (определений)	$Mt = (m_p/\rho \sin(\gamma+\delta))\sqrt{((d_1 d_2/a)^2 + (d_2 d_3/b)^2)} = 0.10$	-
224	-	-	577126.64	2179283.61	Метод спутниковых геодезических измерений (определений)	$Mt = (m_p/\rho \sin(\gamma+\delta))\sqrt{((d_1 d_2/a)^2 + (d_2 d_3/b)^2)} = 0.10$	-

2. Сведения о частях границ уточняемого земельного участка с кадастровым номером 53:23:7012100:17 :

Обозначение части границ		Горизонтальное проложение (S), м	Описание прохождения части границ	Сведения о согласовании местоположения границ (согласовано/спорное)
от т.	до т.			
1	2	3	4	5
224	н4У	11.69	-	-
н4У	н5У	5.52	-	-
н5У	н6У	11.73	-	-
н6У	н7У	5.18	-	-
н7У	42	15.73	-	-
42	223	7.15	-	-
223	222	21.40	-	-
222	н8У	82.52	-	-
н8У	110	57.06	-	-
110	108	22.05	-	-
108	107	5.13	-	-
107	106	61.01	-	-
106	225	13.39	-	-

2. Сведения о частях границ уточняемого земельного участка с кадастровым номером 53:23:7012100:17 :				
Обозначение части границ		Горизонтальное проложение (S), м	Описание прохождения части границ	Сведения о согласовании местоположения границ (согласовано/спорное)
от т.	до т.			
1	2	3	4	5
225	224	10.73	-	-
3. Сведения о характеристиках уточняемого земельного участка с кадастровым номером 53:23:7012100:17 :				
№ п/п	Наименование характеристики земельного участка	Значение характеристики		
1	2	3		
1.	Адрес земельного участка	Российская Федерация, Новгородская область, город Великий Новгород, улица Мерецкова-Волосова, дом 5/2		
1.1.	Сведения о местоположении земельного участка (при отсутствии адреса) в структурированном в соответствии с федеральной информационной адресной системой виде	-		
1.2.	Дополнительные сведения о местоположении земельного участка	-		
2.	Площадь земельного участка \pm величина погрешности определения (вычисления) площади ($P \pm \Delta P$), м ²	5619 \pm 26		
3.	Формула, примененная для вычисления предельной погрешности определения площади земельного участка, с подставленными значениями и итоговые (вычисленные) значения (ΔP), м ²	$\Delta P = 3.5 * M_t * \sqrt{P} = 3.5 * 0,1 * \sqrt{5619} = 26$		
4.	Площадь земельного участка согласно сведениям Единого государственного реестра недвижимости (Ркад), м ²	6145		
5.	Оценка расхождения P и Ркад ($P - P_{кад}$), м ²	526		
6.	Предельные минимальный и максимальный размеры земельного участка (Рмин и Рмакс), м ²	-		
7.	Вид (виды) разрешенного использования	-		
7.1.	Дополнительные сведения об использовании земельного участка	-		
8.	Кадастровый или иной государственный учетный номер (инвентарный) здания, сооружения, объекта незавершенного строительства, расположенного на земельном участке	53:23:7012100:56		
9.	Сведения о земельных участках (землях общего пользования, территории общего пользования), посредством которых обеспечивается доступ	Земли общего пользования		
10.	Иные сведения	-		
4. Пояснения к сведениям об уточняемом земельном участке с кадастровым номером 53:23:7012100:17 :				
1.	-			

Сведения об уточняемых земельных участках

1. Сведения о характерных точках границы уточняемого земельного участка с кадастровым номером 53:23:7012100:18 :

Система координат 53.2

Зона №2

Обозначение характерных точек границ	Координаты, м				Метод определения координат	Формулы, примененные для расчета средней квадратической погрешности определения координат характерных точек границ (Mt), с подставленными в такие формулы значениями и итоговые (вычисленные) значения Mt, м	Описание закрепления точки
	содержатся в Едином государственном реестре недвижимости		определены в результате выполнения комплексных кадастровых работ				
	X	Y	X	Y			
1	2	3	4	5	6	7	8
						-	
113	577259.79	2179271.40	577259.79	2179271.40	Метод спутниковых геодезических измерений (определений)	$Mt = (m_p / \rho \sin(\gamma + \delta)) \sqrt{((d_1 d_2 / a)^2 + (d_2 d_3 / b)^2)} = 0.10$	-
114	577252.56	2179282.88	577252.57	2179282.88	Метод спутниковых геодезических измерений (определений)	$Mt = (m_p / \rho \sin(\gamma + \delta)) \sqrt{((d_1 d_2 / a)^2 + (d_2 d_3 / b)^2)} = 0.10$	-
115	577241.62	2179275.80	577241.62	2179275.80	Метод спутниковых геодезических измерений (определений)	$Mt = (m_p / \rho \sin(\gamma + \delta)) \sqrt{((d_1 d_2 / a)^2 + (d_2 d_3 / b)^2)} = 0.10$	-
196	-	-	577244.50	2179271.49	Метод спутниковых геодезических измерений (определений)	$Mt = (m_p / \rho \sin(\gamma + \delta)) \sqrt{((d_1 d_2 / a)^2 + (d_2 d_3 / b)^2)} = 0.10$	-
116	577249.14	2179264.56	577249.14	2179264.56	Метод спутниковых геодезических измерений (определений)	$Mt = (m_p / \rho \sin(\gamma + \delta)) \sqrt{((d_1 d_2 / a)^2 + (d_2 d_3 / b)^2)} = 0.10$	-
113	577259.79	2179271.40	577259.79	2179271.40	Метод спутниковых геодезических измерений (определений)	$Mt = (m_p / \rho \sin(\gamma + \delta)) \sqrt{((d_1 d_2 / a)^2 + (d_2 d_3 / b)^2)} = 0.10$	-

2. Сведения о частях границ уточняемого земельного участка с кадастровым номером 53:23:7012100:18 :

Обозначение части границ		Горизонтальное проложение (S), м	Описание прохождения части границ	Сведения о согласовании местоположения границ (согласовано/спорное)
от т.	до т.			
1	2	3	4	5
113	114	13.56	-	-
114	115	13.04	-	-
115	196	5.18	-	-
196	116	8.34	-	-
116	113	12.66	-	-

3. Сведения о характеристиках уточняемого земельного участка с кадастровым номером 53:23:7012100:18 :		
№ п/п	Наименование характеристики земельного участка	Значение характеристики
1	2	3
1.	Адрес земельного участка	-
1.1.	Сведения о местоположении земельного участка (при отсутствии адреса) в структурированном в соответствии с федеральной информационной адресной системой виде	Российская Федерация, Новгородская область, город Великий Новгород, улица Чудинцева, дом 3, корпус 2
1.2.	Дополнительные сведения о местоположении земельного участка	-
2.	Площадь земельного участка \pm величина погрешности определения (вычисления) площади ($P \pm \Delta P$), м ²	174 \pm 5
3.	Формула, примененная для вычисления предельной погрешности определения площади земельного участка, с подставленными значениями и итоговые (вычисленные) значения (ΔP), м ²	$\Delta P = 3.5 * M_t * \sqrt{P} = 3.5 * 0,1 * \sqrt{174} = 5$
4.	Площадь земельного участка согласно сведениям Единого государственного реестра недвижимости ($P_{\text{кад}}$), м ²	174
5.	Оценка расхождения P и $P_{\text{кад}}$ ($P - P_{\text{кад}}$), м ²	-
6.	Предельные минимальный и максимальный размеры земельного участка ($P_{\text{мин}}$ и $P_{\text{макс}}$), м ²	- -
7.	Вид (виды) разрешенного использования	-
7.1.	Дополнительные сведения об использовании земельного участка	-
8.	Кадастровый или иной государственный учетный номер (инвентарный) здания, сооружения, объекта незавершенного строительства, расположенного на земельном участке	53:23:7012100:73
9.	Сведения о земельных участках (землях общего пользования, территории общего пользования), посредством которых обеспечивается доступ	Земли общего пользования
10.	Иные сведения	-
4. Пояснения к сведениям об уточняемом земельном участке с кадастровым номером 53:23:7012100:18 :		
1.	-	

Сведения об уточняемых земельных участках

1. Сведения о характерных точках границы уточняемого земельного участка с кадастровым номером 53:23:7012100:19 :

Система координат 53.2					Зона №2		
Обозначение характерных точек границ	Координаты, м				Метод определения координат	Формулы, примененные для расчета средней квадратической погрешности определения координат характерных точек границ (Mt), с подставленными в такие формулы значениями и итоговые (вычисленные) значения Mt, м	Описание закрепления точки
	содержатся в Едином государственном реестре недвижимости		определены в результате выполнения комплексных кадастровых работ				
	X	Y	X	Y			
1	2	3	4	5	6	7	8
						-	
117	577240.53	2179184.92	577240.53	2179184.92	Метод спутниковых геодезических измерений (определений)	$Mt = (m_p \rho \sin(\gamma + \delta)) \sqrt{((d_1 d_2/a)^2 + (d_2 d_3/b)^2)} = 0.10$	-
118	577233.30	2179200.22	577233.30	2179200.22	Метод спутниковых геодезических измерений (определений)	$Mt = (m_p \rho \sin(\gamma + \delta)) \sqrt{((d_1 d_2/a)^2 + (d_2 d_3/b)^2)} = 0.10$	-
119	577220.65	2179195.74	577220.65	2179195.74	Метод спутниковых геодезических измерений (определений)	$Mt = (m_p \rho \sin(\gamma + \delta)) \sqrt{((d_1 d_2/a)^2 + (d_2 d_3/b)^2)} = 0.10$	-
120	577228.15	2179179.70	577228.15	2179179.70	Метод спутниковых геодезических измерений (определений)	$Mt = (m_p \rho \sin(\gamma + \delta)) \sqrt{((d_1 d_2/a)^2 + (d_2 d_3/b)^2)} = 0.10$	-
117	577240.53	2179184.92	577240.53	2179184.92	Метод спутниковых геодезических измерений (определений)	$Mt = (m_p \rho \sin(\gamma + \delta)) \sqrt{((d_1 d_2/a)^2 + (d_2 d_3/b)^2)} = 0.10$	-

2. Сведения о частях границ уточняемого земельного участка с кадастровым номером 53:23:7012100:19 :

Обозначение части границ		Горизонтальное проложение (S), м	Описание прохождения части границ	Сведения о согласовании местоположения границ (согласовано/спорное)
от т.	до т.			
1	2	3	4	5
117	118	16.92	-	-
118	119	13.42	-	-
119	120	17.71	-	-
120	117	13.44	-	-

3. Сведения о характеристиках уточняемого земельного участка с кадастровым номером 53:23:7012100:19 :

№ п/п	Наименование характеристики земельного участка	Значение характеристики
1	2	3
1.	Адрес земельного участка	-

3. Сведения о характеристиках уточняемого земельного участка с кадастровым номером 53:23:7012100:19 :		
№ п/п	Наименование характеристики земельного участка	Значение характеристики
1	2	3
1.1.	Сведения о местоположении земельного участка (при отсутствии адреса) в структурированном в соответствии с федеральной информационной адресной системой виде	Российская Федерация, Новгородская область, город Великий Новгород, улица Десятинная, дом 5, корпус 1
1.2.	Дополнительные сведения о местоположении земельного участка	-
2.	Площадь земельного участка \pm величина погрешности определения (вычисления) площади ($P \pm \Delta P$), м ²	232 \pm 5
3.	Формула, примененная для вычисления предельной погрешности определения площади земельного участка, с подставленными значениями и итоговые (вычисленные) значения (ΔP), м ²	$\Delta P = 3.5 * M_t * \sqrt{P} = 3.5 * 0,1 * \sqrt{232} = 5$
4.	Площадь земельного участка согласно сведениям Единого государственного реестра недвижимости ($R_{кад}$), м ²	228
5.	Оценка расхождения P и $R_{кад}$ ($P - R_{кад}$), м ²	4
6.	Предельные минимальный и максимальный размеры земельного участка ($R_{мин}$ и $R_{макс}$), м ²	- -
7.	Вид (виды) разрешенного использования	-
7.1.	Дополнительные сведения об использовании земельного участка	-
8.	Кадастровый или иной государственный учетный номер (инвентарный) здания, сооружения, объекта незавершенного строительства, расположенного на земельном участке	53:23:7012100:78
9.	Сведения о земельных участках (землях общего пользования, территории общего пользования), посредством которых обеспечивается доступ	Земли общего пользования
10.	Иные сведения	-
4. Пояснения к сведениям об уточняемом земельном участке с кадастровым номером 53:23:7012100:19 :		
1.	-	

Сведения об уточняемых земельных участках

1. Сведения о характерных точках границы уточняемого земельного участка с кадастровым номером 53:23:7012100:29 :

Система координат 53.2					Зона №2		
Обозначение характерных точек границ	Координаты, м				Метод определения координат	Формулы, примененные для расчета средней квадратической погрешности определения координат характерных точек границ (Mt), с подставленными в такие формулы значениями и итоговые (вычисленные) значения Mt, м	Описание закрепления точки
	содержатся в Едином государственном реестре недвижимости		определены в результате выполнения комплексных кадастровых работ				
	X	Y	X	Y			
1	2	3	4	5	6	7	8
						-	
н12У	-	-	577124.55	2179293.13	Метод спутниковых геодезических измерений (определений)	$Mt = (m_p / \rho \sin(\gamma + \delta)) \sqrt{((d_1 d_2 / a)^2 + (d_2 d_3 / b)^2)} = 0.10$	-
н13У	-	-	577125.31	2179298.56	Метод спутниковых геодезических измерений (определений)	$Mt = (m_p / \rho \sin(\gamma + \delta)) \sqrt{((d_1 d_2 / a)^2 + (d_2 d_3 / b)^2)} = 0.10$	-
н5У	-	-	577121.46	2179299.07	Метод спутниковых геодезических измерений (определений)	$Mt = (m_p / \rho \sin(\gamma + \delta)) \sqrt{((d_1 d_2 / a)^2 + (d_2 d_3 / b)^2)} = 0.10$	-
н4У	-	-	577120.60	2179293.62	Метод спутниковых геодезических измерений (определений)	$Mt = (m_p / \rho \sin(\gamma + \delta)) \sqrt{((d_1 d_2 / a)^2 + (d_2 d_3 / b)^2)} = 0.10$	-
н12У	-	-	577124.55	2179293.13	Метод спутниковых геодезических измерений (определений)	$Mt = (m_p / \rho \sin(\gamma + \delta)) \sqrt{((d_1 d_2 / a)^2 + (d_2 d_3 / b)^2)} = 0.10$	-

2. Сведения о частях границ уточняемого земельного участка с кадастровым номером 53:23:7012100:29 :

Обозначение части границ		Горизонтальное проложение (S), м	Описание прохождения части границ	Сведения о согласовании местоположения границ (согласовано/спорное)
от т.	до т.			
1	2	3	4	5
н12У	н13У	5.48	-	-
н13У	н5У	3.88	-	-
н5У	н4У	5.52	-	-
н4У	н12У	3.98	-	-

3. Сведения о характеристиках уточняемого земельного участка с кадастровым номером 53:23:7012100:29 :

№ п/п	Наименование характеристики земельного участка	Значение характеристики
1	2	3
1.	Адрес земельного участка	-

3. Сведения о характеристиках уточняемого земельного участка с кадастровым номером 53:23:7012100:29 :		
№ п/п	Наименование характеристики земельного участка	Значение характеристики
1	2	3
1.1.	Сведения о местоположении земельного участка (при отсутствии адреса) в структурированном в соответствии с федеральной информационной адресной системой виде	Российская Федерация, Новгородская область, город Великий Новгород, улица Мерецкова-Волосова
1.2.	Дополнительные сведения о местоположении земельного участка	-
2.	Площадь земельного участка \pm величина погрешности определения (вычисления) площади ($P \pm \Delta P$), м ²	22 \pm 2
3.	Формула, примененная для вычисления предельной погрешности определения площади земельного участка, с подставленными значениями и итоговые (вычисленные) значения (ΔP), м ²	$\Delta P = 3.5 * M_t * \sqrt{P} = 3.5 * 0,1 * \sqrt{22} = 2$
4.	Площадь земельного участка согласно сведениям Единого государственного реестра недвижимости ($R_{кад}$), м ²	21
5.	Оценка расхождения P и $R_{кад}$ ($P - R_{кад}$), м ²	1
6.	Предельные минимальный и максимальный размеры земельного участка ($R_{мин}$ и $R_{макс}$), м ²	- -
7.	Вид (виды) разрешенного использования	-
7.1.	Дополнительные сведения об использовании земельного участка	-
8.	Кадастровый или иной государственный учетный номер (инвентарный) здания, сооружения, объекта незавершенного строительства, расположенного на земельном участке	-
9.	Сведения о земельных участках (землях общего пользования, территории общего пользования), посредством которых обеспечивается доступ	Земли общего пользования
10.	Иные сведения	-
4. Пояснения к сведениям об уточняемом земельном участке с кадастровым номером 53:23:7012100:29 :		
1.	-	

Сведения об уточняемых земельных участках

1. Сведения о характерных точках границы уточняемого земельного участка с кадастровым номером 53:23:7012100:30 :

Система координат 53.2					Зона №2		
Обозначение характерных точек границ	Координаты, м				Метод определения координат	Формулы, примененные для расчета средней квадратической погрешности определения координат характерных точек границ (Mt), с подставленными в такие формулы значениями и итоговые (вычисленные) значения Mt, м	Описание закрепления точки
	содержатся в Едином государственном реестре недвижимости		определены в результате выполнения комплексных кадастровых работ				
	X	Y	X	Y			
1	2	3	4	5	6	7	8
						-	
н14У	-	-	577129.35	2179292.34	Метод спутниковых геодезических измерений (определений)	$Mt = (m_p \rho \sin(\gamma + \delta)) \sqrt{((d_1 d_2/a)^2 + (d_2 d_3/b)^2)} = 0.10$	-
н15У	-	-	577130.09	2179297.86	Метод спутниковых геодезических измерений (определений)	$Mt = (m_p \rho \sin(\gamma + \delta)) \sqrt{((d_1 d_2/a)^2 + (d_2 d_3/b)^2)} = 0.10$	-
н16У	-	-	577126.27	2179298.39	Метод спутниковых геодезических измерений (определений)	$Mt = (m_p \rho \sin(\gamma + \delta)) \sqrt{((d_1 d_2/a)^2 + (d_2 d_3/b)^2)} = 0.10$	-
н17У	-	-	577125.50	2179292.85	Метод спутниковых геодезических измерений (определений)	$Mt = (m_p \rho \sin(\gamma + \delta)) \sqrt{((d_1 d_2/a)^2 + (d_2 d_3/b)^2)} = 0.10$	-
н14У	-	-	577129.35	2179292.34	Метод спутниковых геодезических измерений (определений)	$Mt = (m_p \rho \sin(\gamma + \delta)) \sqrt{((d_1 d_2/a)^2 + (d_2 d_3/b)^2)} = 0.10$	-

2. Сведения о частях границ уточняемого земельного участка с кадастровым номером 53:23:7012100:30 :

Обозначение части границ		Горизонтальное проложение (S), м	Описание прохождения части границ	Сведения о согласовании местоположения границ (согласовано/спорное)
от т.	до т.			
1	2	3	4	5
н14У	н15У	5.57	-	-
н15У	н16У	3.86	-	-
н16У	н17У	5.59	-	-
н17У	н14У	3.88	-	-

3. Сведения о характеристиках уточняемого земельного участка с кадастровым номером 53:23:7012100:30 :

№ п/п	Наименование характеристики земельного участка	Значение характеристики
1	2	3
1.	Адрес земельного участка	-

3. Сведения о характеристиках уточняемого земельного участка с кадастровым номером 53:23:7012100:30 :		
№ п/п	Наименование характеристики земельного участка	Значение характеристики
1	2	3
1.1.	Сведения о местоположении земельного участка (при отсутствии адреса) в структурированном в соответствии с федеральной информационной адресной системой виде	Российская Федерация, Новгородская область, город Великий Новгород, улица Мерецкова-Волосова
1.2.	Дополнительные сведения о местоположении земельного участка	-
2.	Площадь земельного участка \pm величина погрешности определения (вычисления) площади ($P \pm \Delta P$), м ²	22 ± 2
3.	Формула, примененная для вычисления предельной погрешности определения площади земельного участка, с подставленными значениями и итоговые (вычисленные) значения (ΔP), м ²	$\Delta P = 3.5 * M_t * \sqrt{P} = 3.5 * 0,1 * \sqrt{22} = 2$
4.	Площадь земельного участка согласно сведениям Единого государственного реестра недвижимости ($R_{\text{кад}}$), м ²	21
5.	Оценка расхождения P и $R_{\text{кад}}$ ($P - R_{\text{кад}}$), м ²	1
6.	Предельные минимальный и максимальный размеры земельного участка ($R_{\text{мин}}$ и $R_{\text{макс}}$), м ²	- -
7.	Вид (виды) разрешенного использования	-
7.1.	Дополнительные сведения об использовании земельного участка	-
8.	Кадастровый или иной государственный учетный номер (инвентарный) здания, сооружения, объекта незавершенного строительства, расположенного на земельном участке	53:23:7012100:812
9.	Сведения о земельных участках (землях общего пользования, территории общего пользования), посредством которых обеспечивается доступ	Земли общего пользования
10.	Иные сведения	-
4. Пояснения к сведениям об уточняемом земельном участке с кадастровым номером 53:23:7012100:30 :		
1.	-	

Сведения об уточняемых земельных участках, необходимые для исправления реестровых ошибок в сведениях о местоположении их границ

1. Сведения о характерных точках границ уточняемого земельного участка с кадастровым номером 53:23:7012100:1 :

Система координат 53.2

Зона №2

Обозначение характерных точек границ	Координаты, м				Метод определения координат	Формулы, примененные для расчета средней квадратической погрешности определения координат характерных точек границ (Mt), с подставленными в такие формулы значениями и итоговые (вычисленные) значения Mt, м	Описание закрепления точки
	содержатся в Едином государственном реестре недвижимости		определены в результате выполнения комплексных кадастровых работ				
	X	Y	X	Y			
1	2	3	4	5	6	7	8
						-	
1	577372.66	2179154.93	577373.36	2179155.39	Метод спутниковых геодезических измерений (определений)	$Mt = (m_{\rho} / \rho \sin(\gamma + \delta)) \sqrt{((d_1 d_2 / a)^2 + (d_2 d_3 / b)^2)} = 0.10$	-
2	577346.06	2179219.37	577346.53	2179219.58	Метод спутниковых геодезических измерений (определений)	$Mt = (m_{\rho} / \rho \sin(\gamma + \delta)) \sqrt{((d_1 d_2 / a)^2 + (d_2 d_3 / b)^2)} = 0.10$	-
3	577336.53	2179214.80	577336.53	2179214.80	Метод спутниковых геодезических измерений (определений)	$Mt = (m_{\rho} / \rho \sin(\gamma + \delta)) \sqrt{((d_1 d_2 / a)^2 + (d_2 d_3 / b)^2)} = 0.10$	-
4	577331.03	2179212.09	577331.03	2179212.09	Метод спутниковых геодезических измерений (определений)	$Mt = (m_{\rho} / \rho \sin(\gamma + \delta)) \sqrt{((d_1 d_2 / a)^2 + (d_2 d_3 / b)^2)} = 0.10$	-
5	577327.77	2179210.91	577327.77	2179210.91	Метод спутниковых геодезических измерений (определений)	$Mt = (m_{\rho} / \rho \sin(\gamma + \delta)) \sqrt{((d_1 d_2 / a)^2 + (d_2 d_3 / b)^2)} = 0.10$	-
6	577304.40	2179201.41	577304.40	2179201.41	Метод спутниковых геодезических измерений (определений)	$Mt = (m_{\rho} / \rho \sin(\gamma + \delta)) \sqrt{((d_1 d_2 / a)^2 + (d_2 d_3 / b)^2)} = 0.10$	-
7	577317.27	2179171.44	577317.27	2179171.44	Метод спутниковых геодезических измерений (определений)	$Mt = (m_{\rho} / \rho \sin(\gamma + \delta)) \sqrt{((d_1 d_2 / a)^2 + (d_2 d_3 / b)^2)} = 0.10$	-
8	577323.90	2179156.01	577323.90	2179156.01	Метод спутниковых геодезических измерений (определений)	$Mt = (m_{\rho} / \rho \sin(\gamma + \delta)) \sqrt{((d_1 d_2 / a)^2 + (d_2 d_3 / b)^2)} = 0.10$	-
9	577347.81	2179165.30	577347.81	2179165.30	Метод спутниковых геодезических измерений (определений)	$Mt = (m_{\rho} / \rho \sin(\gamma + \delta)) \sqrt{((d_1 d_2 / a)^2 + (d_2 d_3 / b)^2)} = 0.10$	-

1. Сведения о характерных точках границ уточняемого земельного участка с кадастровым номером 53:23:7012100:1 :							
Система координат 53.2							Зона № 2
Обозначение характерных точек границ	Координаты, м				Метод определения координат	Формулы, примененные для расчета средней квадратической погрешности определения координат характерных точек границ (Mt), с подставленными в такие формулы значениями и итоговые (вычисленные) значения Mt, м	Описание закрепления точки
	содержатся в Едином государственном реестре недвижимости		определены в результате выполнения комплексных кадастровых работ				
	X	Y	X	Y			
1	2	3	4	5	6	7	8
10	577348.73	2179163.04	577348.73	2179163.04	Метод спутниковых геодезических измерений (определений)	$Mt = (m_{\rho} / \rho \sin(\gamma + \delta)) \sqrt{((d_1 d_2 / a)^2 + (d_2 d_3 / b)^2)} = 0.10$	-
11	577351.11	2179164.03	577351.11	2179164.03	Метод спутниковых геодезических измерений (определений)	$Mt = (m_{\rho} / \rho \sin(\gamma + \delta)) \sqrt{((d_1 d_2 / a)^2 + (d_2 d_3 / b)^2)} = 0.10$	-
127	-	-	577355.97	2179153.06	Метод спутниковых геодезических измерений (определений)	$Mt = (m_{\rho} / \rho \sin(\gamma + \delta)) \sqrt{((d_1 d_2 / a)^2 + (d_2 d_3 / b)^2)} = 0.10$	-
12	577357.90	2179148.70	577357.78	2179148.88	Метод спутниковых геодезических измерений (определений)	$Mt = (m_{\rho} / \rho \sin(\gamma + \delta)) \sqrt{((d_1 d_2 / a)^2 + (d_2 d_3 / b)^2)} = 0.10$	-
1	577372.66	2179154.93	577373.36	2179155.39	Метод спутниковых геодезических измерений (определений)	$Mt = (m_{\rho} / \rho \sin(\gamma + \delta)) \sqrt{((d_1 d_2 / a)^2 + (d_2 d_3 / b)^2)} = 0.10$	-
2. Сведения о частях границ уточняемого земельного участка с кадастровым номером 53:23:7012100:1 :							
Обозначение части границ		Горизонтальное проложение (S), м	Описание прохождения части границ	Сведения о согласовании местоположения границ (согласовано/спорное)			
от т.	до т.						
1	2	3	4	5			
1	2	69.57	-	-			
2	3	11.08	-	-			
3	4	6.13	-	-			
4	5	3.47	-	-			
5	6	25.23	-	-			
6	7	32.62	-	-			
7	8	16.79	-	-			
8	9	25.65	-	-			
9	10	2.44	-	-			
10	11	2.58	-	-			
11	127	12.00	-	-			

2. Сведения о частях границ уточняемого земельного участка с кадастровым номером 53:23:7012100:1 :				
Обозначение части границ		Горизонтальное проложение (S), м	Описание прохождения части границ	Сведения о согласовании местоположения границ (согласовано/спорное)
от т.	до т.			
1	2	3	4	5
127	12	4.56	-	-
12	1	16.89	-	-
3. Сведения о характеристиках уточняемого земельного участка с кадастровым номером 53:23:7012100:1 :				
№ п/п	Наименование характеристики		Значение характеристики	
1	2		3	
1.	Адрес земельного участка		Российская Федерация, Новгородская область, город Великий Новгород, улица Чудинцева, дом 5	
1.1.	Сведения о местоположении земельного участка (при отсутствии адреса) в структурированном в соответствии с федеральной информационной адресной системой виде		-	
1.2.	Дополнительные сведения о местоположении земельного участка		-	
2.	Площадь земельного участка ± величина погрешности определения (вычисления) площади ($P \pm \Delta P$), м ²		2603 ± 18	
3.	Формула, примененная для расчета предельной допустимой погрешности определения площади земельного участка, с подставленными значениями и итоговые (вычисленные) значения (ΔP), м ²		$\Delta P = 3.5 * M_t * \sqrt{P} = 3.5 * 0,1 * \sqrt{2603} = 18$	
4.	Площадь земельного участка согласно сведениям Единого государственного реестра недвижимости (Ркад), м ²		2559	
5.	Оценка расхождения Р и Ркад ($P - P_{кад}$), м ²		44	
6.	Предельные минимальный и максимальный размеры земельного участка ($R_{мин}$ и $R_{макс}$), м ²		- -	
7.	Кадастровый номер или иной государственный учетный номер (инвентарный) объекта недвижимости, расположенного на земельном участке		53:23:7012100:75	
8.	Вид (виды) разрешенного использования		-	
8.1.	Дополнительные сведения об использовании земельного участка		-	
9.	Сведения о земельных участках (землях общего пользования, территории общего пользования), посредством которых обеспечивается доступ		Земли общего пользования	
10.	Иные сведения		-	
4. Пояснения к сведениям об уточняемом земельном участке с кадастровым номером 53:23:7012100:1 :				
1.	-			

Сведения об уточняемых земельных участках, необходимые для исправления реестровых ошибок в сведениях о местоположении их границ

1. Сведения о характерных точках границ уточняемого земельного участка с кадастровым номером 53:23:7012100:10 :

Система координат 53.2

Зона №2

Обозначение характерных точек границ	Координаты, м				Метод определения координат	Формулы, примененные для расчета средней квадратической погрешности определения координат характерных точек границ (Mt), с подставленными в такие формулы значениями и итоговые (вычисленные) значения Mt, м	Описание закрепления точки
	содержатся в Едином государственном реестре недвижимости		определены в результате выполнения комплексных кадастровых работ				
	X	Y	X	Y			
1	2	3	4	5	6	7	8
						-	
13	577215.27	2179089.04	577215.27	2179089.04	Метод спутниковых геодезических измерений (определений)	$Mt = (m_{\rho} / \rho \sin(\gamma + \delta)) \sqrt{((d_1 d_2 / a)^2 + (d_2 d_3 / b)^2)} = 0.10$	-
14	577207.52	2179122.49	577207.52	2179122.49	Метод спутниковых геодезических измерений (определений)	$Mt = (m_{\rho} / \rho \sin(\gamma + \delta)) \sqrt{((d_1 d_2 / a)^2 + (d_2 d_3 / b)^2)} = 0.10$	-
15	577206.81	2179136.23	577206.81	2179136.23	Метод спутниковых геодезических измерений (определений)	$Mt = (m_{\rho} / \rho \sin(\gamma + \delta)) \sqrt{((d_1 d_2 / a)^2 + (d_2 d_3 / b)^2)} = 0.10$	-
16	577205.96	2179146.55	577205.96	2179146.55	Метод спутниковых геодезических измерений (определений)	$Mt = (m_{\rho} / \rho \sin(\gamma + \delta)) \sqrt{((d_1 d_2 / a)^2 + (d_2 d_3 / b)^2)} = 0.10$	-
17	577204.45	2179165.58	577204.45	2179165.58	Метод спутниковых геодезических измерений (определений)	$Mt = (m_{\rho} / \rho \sin(\gamma + \delta)) \sqrt{((d_1 d_2 / a)^2 + (d_2 d_3 / b)^2)} = 0.10$	-
18	577168.33	2179165.53	577168.33	2179165.53	Метод спутниковых геодезических измерений (определений)	$Mt = (m_{\rho} / \rho \sin(\gamma + \delta)) \sqrt{((d_1 d_2 / a)^2 + (d_2 d_3 / b)^2)} = 0.10$	-
19	577168.07	2179148.01	577168.07	2179148.01	Метод спутниковых геодезических измерений (определений)	$Mt = (m_{\rho} / \rho \sin(\gamma + \delta)) \sqrt{((d_1 d_2 / a)^2 + (d_2 d_3 / b)^2)} = 0.10$	-
20	577136.75	2179147.92	577136.75	2179147.92	Метод спутниковых геодезических измерений (определений)	$Mt = (m_{\rho} / \rho \sin(\gamma + \delta)) \sqrt{((d_1 d_2 / a)^2 + (d_2 d_3 / b)^2)} = 0.10$	-
21	577133.58	2179148.13	577133.58	2179148.13	Метод спутниковых геодезических измерений (определений)	$Mt = (m_{\rho} / \rho \sin(\gamma + \delta)) \sqrt{((d_1 d_2 / a)^2 + (d_2 d_3 / b)^2)} = 0.10$	-

1. Сведения о характерных точках границ уточняемого земельного участка с кадастровым номером 53:23:7012100:10 :							
Система координат 53.2							Зона № 2
Обозначение характерных точек границ	Координаты, м				Метод определения координат	Формулы, примененные для расчета средней квадратической погрешности определения координат характерных точек границ (Mt), с подставленными в такие формулы значениями и итоговые (вычисленные) значения Mt, м	Описание закрепления точки
	содержатся в Едином государственном реестре недвижимости		определены в результате выполнения комплексных кадастровых работ				
	X	Y	X	Y			
1	2	3	4	5	6	7	8
22	577127.76	2179148.14	577127.76	2179148.14	Метод спутниковых геодезических измерений (определений)	$Mt = (m_{\beta}/\rho \sin(\gamma+\delta))\sqrt{((d_1 d_2/a)^2+(d_2 d_3/b)^2)}=0.10$	-
23	577121.95	2179149.06	577121.95	2179149.06	Метод спутниковых геодезических измерений (определений)	$Mt = (m_{\beta}/\rho \sin(\gamma+\delta))\sqrt{((d_1 d_2/a)^2+(d_2 d_3/b)^2)}=0.10$	-
24	577119.98	2179141.12	577119.98	2179141.12	Метод спутниковых геодезических измерений (определений)	$Mt = (m_{\beta}/\rho \sin(\gamma+\delta))\sqrt{((d_1 d_2/a)^2+(d_2 d_3/b)^2)}=0.10$	-
25	577120.91	2179140.73	577120.91	2179140.73	Метод спутниковых геодезических измерений (определений)	$Mt = (m_{\beta}/\rho \sin(\gamma+\delta))\sqrt{((d_1 d_2/a)^2+(d_2 d_3/b)^2)}=0.10$	-
26	577129.22	2179137.93	577129.22	2179137.93	Метод спутниковых геодезических измерений (определений)	$Mt = (m_{\beta}/\rho \sin(\gamma+\delta))\sqrt{((d_1 d_2/a)^2+(d_2 d_3/b)^2)}=0.10$	-
27	577127.58	2179127.79	577127.58	2179127.79	Метод спутниковых геодезических измерений (определений)	$Mt = (m_{\beta}/\rho \sin(\gamma+\delta))\sqrt{((d_1 d_2/a)^2+(d_2 d_3/b)^2)}=0.10$	-
28	577127.99	2179127.73	577127.99	2179127.73	Метод спутниковых геодезических измерений (определений)	$Mt = (m_{\beta}/\rho \sin(\gamma+\delta))\sqrt{((d_1 d_2/a)^2+(d_2 d_3/b)^2)}=0.10$	-
29	577127.88	2179119.84	577127.88	2179119.84	Метод спутниковых геодезических измерений (определений)	$Mt = (m_{\beta}/\rho \sin(\gamma+\delta))\sqrt{((d_1 d_2/a)^2+(d_2 d_3/b)^2)}=0.10$	-
30	577132.12	2179116.06	577132.12	2179116.06	Метод спутниковых геодезических измерений (определений)	$Mt = (m_{\beta}/\rho \sin(\gamma+\delta))\sqrt{((d_1 d_2/a)^2+(d_2 d_3/b)^2)}=0.10$	-
31	577144.43	2179110.67	577144.43	2179110.67	Метод спутниковых геодезических измерений (определений)	$Mt = (m_{\beta}/\rho \sin(\gamma+\delta))\sqrt{((d_1 d_2/a)^2+(d_2 d_3/b)^2)}=0.10$	-

1. Сведения о характерных точках границ уточняемого земельного участка с кадастровым номером 53:23:7012100:10 :							
Система координат 53.2							Зона № 2
Обозначение характерных точек границ	Координаты, м				Метод определения координат	Формулы, примененные для расчета средней квадратической погрешности определения координат характерных точек границ (Mt), с подставленными в такие формулы значениями и итоговые (вычисленные) значения Mt, м	Описание закрепления точки
	содержатся в Едином государственном реестре недвижимости		определены в результате выполнения комплексных кадастровых работ				
	X	Y	X	Y			
1	2	3	4	5	6	7	8
32	577137.33	2179091.47	577137.33	2179091.47	Метод спутниковых геодезических измерений (определений)	$Mt = (m_p / \rho \sin(\gamma + \delta)) \sqrt{((d_1 d_2 / a)^2 + (d_2 d_3 / b)^2)} = 0.10$	-
33	577182.68	2179075.31	577182.68	2179075.31	Метод спутниковых геодезических измерений (определений)	$Mt = (m_p / \rho \sin(\gamma + \delta)) \sqrt{((d_1 d_2 / a)^2 + (d_2 d_3 / b)^2)} = 0.10$	-
13	577215.27	2179089.04	577215.27	2179089.04	Метод спутниковых геодезических измерений (определений)	$Mt = (m_p / \rho \sin(\gamma + \delta)) \sqrt{((d_1 d_2 / a)^2 + (d_2 d_3 / b)^2)} = 0.10$	-
2. Сведения о частях границ уточняемого земельного участка с кадастровым номером 53:23:7012100:10 :							
Обозначение части границ		Горизонтальное проложение (S), м	Описание прохождения части границ	Сведения о согласовании местоположения границ (согласовано/спорное)			
от т.	до т.						
1	2	3	4	5			
13	14	34.34	-	-			
14	15	13.76	-	-			
15	16	10.35	-	-			
16	17	19.09	-	-			
17	18	36.12	-	-			
18	19	17.52	-	-			
19	20	31.32	-	-			
20	21	3.18	-	-			
21	22	5.82	-	-			
22	23	5.88	-	-			
23	24	8.18	-	-			
24	25	1.01	-	-			
25	26	8.77	-	-			
26	27	10.27	-	-			
27	28	0.41	-	-			
28	29	7.89	-	-			
29	30	5.68	-	-			
30	31	13.44	-	-			

2. Сведения о частях границ уточняемого земельного участка с кадастровым номером 53:23:7012100:10 :				
Обозначение части границ		Горизонтальное проложение (S), м	Описание прохождения части границ	Сведения о согласовании местоположения границ (согласовано/спорное)
от т.	до т.			
1	2	3	4	5
31	32	20.47	-	-
32	33	48.14	-	-
33	13	35.36	-	-
3. Сведения о характеристиках уточняемого земельного участка с кадастровым номером 53:23:7012100:10 :				
№ п/п	Наименование характеристики		Значение характеристики	
1	2		3	
1.	Адрес земельного участка		Российская Федерация, Новгородская область, город Великий Новгород, улица Десятинная, дом 9	
1.1.	Сведения о местоположении земельного участка (при отсутствии адреса) в структурированном в соответствии с федеральной информационной адресной системой виде		-	
1.2.	Дополнительные сведения о местоположении земельного участка		-	
2.	Площадь земельного участка ± величина погрешности определения (вычисления) площади (P ± ΔP), м2		5655 ± 26	
3.	Формула, примененная для расчета предельной допустимой погрешности определения площади земельного участка, с подставленными значениями и итоговые (вычисленные) значения (ΔP), м2		$\Delta P = 3.5 * M_t * \sqrt{P} = 3.5 * 0,1 * \sqrt{5655} = 26$	
4.	Площадь земельного участка согласно сведениям Единого государственного реестра недвижимости (P _{кад}), м2		5655	
5.	Оценка расхождения P и P _{кад} (P - P _{кад}), м2		-	
6.	Предельные минимальный и максимальный размеры земельного участка (P _{мин} и P _{макс}), м2		- -	
7.	Кадастровый номер или иной государственный учетный номер (инвентарный) объекта недвижимости, расположенного на земельном участке		53:23:7012100:716 53:23:7012100:66	
8.	Вид (виды) разрешенного использования		-	
8.1.	Дополнительные сведения об использовании земельного участка		-	
9.	Сведения о земельных участках (землях общего пользования, территории общего пользования), посредством которых обеспечивается доступ		Земли общего пользования	
10.	Иные сведения		-	
4. Пояснения к сведениям об уточняемом земельном участке с кадастровым номером 53:23:7012100:10 :				
1.	-			

Сведения об уточняемых земельных участках, необходимые для исправления реестровых ошибок в сведениях о местоположении их границ

1. Сведения о характерных точках границ уточняемого земельного участка с кадастровым номером 53:23:7012100:1118 :

Система координат 53.2					Зона №2		
Обозначение характерных точек границ	Координаты, м				Метод определения координат	Формулы, примененные для расчета средней квадратической погрешности определения координат характерных точек границ (Mt), с подставленными в такие формулы значениями и итоговые (вычисленные) значения Mt, м	Описание закрепления точки
	содержатся в Едином государственном реестре недвижимости		определены в результате выполнения комплексных кадастровых работ				
	X	Y	X	Y			
1	2	3	4	5	6	7	8
						-	
34	577191.41	2179291.23	577191.41	2179291.23	Метод спутниковых геодезических измерений (определений)	$Mt = (m_{\rho} / \rho \sin(\gamma + \delta)) \sqrt{((d_1 d_2 / a)^2 + (d_2 d_3 / b)^2)} = 0.10$	-
35	577189.62	2179315.35	577189.62	2179315.35	Метод спутниковых геодезических измерений (определений)	$Mt = (m_{\rho} / \rho \sin(\gamma + \delta)) \sqrt{((d_1 d_2 / a)^2 + (d_2 d_3 / b)^2)} = 0.10$	-
36	577189.20	2179321.25	577189.20	2179321.25	Метод спутниковых геодезических измерений (определений)	$Mt = (m_{\rho} / \rho \sin(\gamma + \delta)) \sqrt{((d_1 d_2 / a)^2 + (d_2 d_3 / b)^2)} = 0.10$	-
37	577182.91	2179320.94	577182.91	2179320.94	Метод спутниковых геодезических измерений (определений)	$Mt = (m_{\rho} / \rho \sin(\gamma + \delta)) \sqrt{((d_1 d_2 / a)^2 + (d_2 d_3 / b)^2)} = 0.10$	-
38	577186.32	2179290.63	577186.32	2179290.63	Метод спутниковых геодезических измерений (определений)	$Mt = (m_{\rho} / \rho \sin(\gamma + \delta)) \sqrt{((d_1 d_2 / a)^2 + (d_2 d_3 / b)^2)} = 0.10$	-
34	577191.41	2179291.23	577191.41	2179291.23	Метод спутниковых геодезических измерений (определений)	$Mt = (m_{\rho} / \rho \sin(\gamma + \delta)) \sqrt{((d_1 d_2 / a)^2 + (d_2 d_3 / b)^2)} = 0.10$	-

2. Сведения о частях границ уточняемого земельного участка с кадастровым номером 53:23:7012100:1118 :

Обозначение части границ		Горизонтальное проложение (S), м	Описание прохождения части границ	Сведения о согласовании местоположения границ (согласовано/спорное)
от т.	до т.			
1	2	3	4	5
34	35	24.19	-	-
35	36	5.91	-	-
36	37	6.30	-	-
37	38	30.50	-	-

2. Сведения о частях границ уточняемого земельного участка с кадастровым номером 53:23:7012100:1118 :				
Обозначение части границ		Горизонтальное проложение (S), м	Описание прохождения части границ	Сведения о согласовании местоположения границ (согласовано/спорное)
от т.	до т.			
1	2	3	4	5
38	34	5.13	-	-
3. Сведения о характеристиках уточняемого земельного участка с кадастровым номером 53:23:7012100:1118 :				
№ п/п	Наименование характеристики		Значение характеристики	
1	2		3	
1.	Адрес земельного участка		Российская Федерация, 173007, Новгородская область, город Великий Новгород, улица Мерецкова-Волосова, участок 3 у	
1.1.	Сведения о местоположении земельного участка (при отсутствии адреса) в структурированном в соответствии с федеральной информационной адресной системой виде		-	
1.2.	Дополнительные сведения о местоположении земельного участка		-	
2.	Площадь земельного участка ± величина погрешности определения (вычисления) площади ($P \pm \Delta P$), м ²		173 ± 5	
3.	Формула, примененная для расчета предельной допустимой погрешности определения площади земельного участка, с подставленными значениями и итоговые (вычисленные) значения (ΔP), м ²		$\Delta P = 3.5 * M_t * \sqrt{P} = 3.5 * 0,1 * \sqrt{173} = 5$	
4.	Площадь земельного участка согласно сведениям Единого государственного реестра недвижимости (Ркад), м ²		170	
5.	Оценка расхождения Р и Ркад (Р - Ркад), м ²		3	
6.	Предельные минимальный и максимальный размеры земельного участка (Рмин и Рмакс), м ²		-	
7.	Кадастровый номер или иной государственный учетный номер (инвентарный) объекта недвижимости, расположенного на земельном участке		-	
8.	Вид (виды) разрешенного использования		Земельные участки (территории) общего пользования	
8.1.	Дополнительные сведения об использовании земельного участка		-	
9.	Сведения о земельных участках (землях общего пользования, территории общего пользования), посредством которых обеспечивается доступ		Земли общего пользования	
10.	Иные сведения		-	
4. Пояснения к сведениям об уточняемом земельном участке с кадастровым номером 53:23:7012100:1118 :				
1.	-			

Сведения об уточняемых земельных участках, необходимые для исправления реестровых ошибок в сведениях о местоположении их границ

1. Сведения о характерных точках границ уточняемого земельного участка с кадастровым номером 53:23:7012100:1120 :

Система координат 53.2

Зона №2

Обозначение характерных точек границ	Координаты, м				Метод определения координат	Формулы, примененные для расчета средней квадратической погрешности определения координат характерных точек границ (Mt), с подставленными в такие формулы значениями и итоговые (вычисленные) значения Mt, м	Описание закрепления точки
	содержатся в Едином государственном реестре недвижимости		определены в результате выполнения комплексных кадастровых работ				
	X	Y	X	Y			
1	2	3	4	5	6	7	8
						-	
38	577186.32	2179290.63	577186.32	2179290.63	Метод спутниковых геодезических измерений (определений)	$Mt = (m_{\rho} / \rho \sin(\gamma + \delta)) \sqrt{((d_1 d_2 / a)^2 + (d_2 d_3 / b)^2)} = 0.10$	-
37	577182.91	2179320.94	577182.91	2179320.94	Метод спутниковых геодезических измерений (определений)	$Mt = (m_{\rho} / \rho \sin(\gamma + \delta)) \sqrt{((d_1 d_2 / a)^2 + (d_2 d_3 / b)^2)} = 0.10$	-
39	577177.55	2179314.37	577177.55	2179314.37	Метод спутниковых геодезических измерений (определений)	$Mt = (m_{\rho} / \rho \sin(\gamma + \delta)) \sqrt{((d_1 d_2 / a)^2 + (d_2 d_3 / b)^2)} = 0.10$	-
40	577160.10	2179312.51	577160.10	2179312.51	Метод спутниковых геодезических измерений (определений)	$Mt = (m_{\rho} / \rho \sin(\gamma + \delta)) \sqrt{((d_1 d_2 / a)^2 + (d_2 d_3 / b)^2)} = 0.10$	-
41	577153.28	2179318.33	577153.28	2179318.33	Метод спутниковых геодезических измерений (определений)	$Mt = (m_{\rho} / \rho \sin(\gamma + \delta)) \sqrt{((d_1 d_2 / a)^2 + (d_2 d_3 / b)^2)} = 0.10$	-
42	577142.25	2179316.33	577142.25	2179316.33	Метод спутниковых геодезических измерений (определений)	$Mt = (m_{\rho} / \rho \sin(\gamma + \delta)) \sqrt{((d_1 d_2 / a)^2 + (d_2 d_3 / b)^2)} = 0.10$	-
43	577139.47	2179310.24	577139.47	2179310.24	Метод спутниковых геодезических измерений (определений)	$Mt = (m_{\rho} / \rho \sin(\gamma + \delta)) \sqrt{((d_1 d_2 / a)^2 + (d_2 d_3 / b)^2)} = 0.10$	-
44	577142.70	2179284.96	577142.70	2179284.96	Метод спутниковых геодезических измерений (определений)	$Mt = (m_{\rho} / \rho \sin(\gamma + \delta)) \sqrt{((d_1 d_2 / a)^2 + (d_2 d_3 / b)^2)} = 0.10$	-
45	577144.03	2179284.25	577144.03	2179284.25	Метод спутниковых геодезических измерений (определений)	$Mt = (m_{\rho} / \rho \sin(\gamma + \delta)) \sqrt{((d_1 d_2 / a)^2 + (d_2 d_3 / b)^2)} = 0.10$	-

1. Сведения о характерных точках границ уточняемого земельного участка с кадастровым номером 53:23:7012100:1120 :

Система координат 53.2							Зона № 2
Обозначение характерных точек границ	Координаты, м				Метод определения координат	Формулы, примененные для расчета средней квадратической погрешности определения координат характерных точек границ (Mt), с подставленными в такие формулы значениями и итоговые (вычисленные) значения Mt, м	Описание закрепления точки
	содержатся в Едином государственном реестре недвижимости		определены в результате выполнения комплексных кадастровых работ				
	X	Y	X	Y			
1	2	3	4	5	6	7	8
46	577152.39	2179285.47	577152.39	2179285.47	Метод спутниковых геодезических измерений (определений)	$Mt = (m_{\beta} / \rho \sin(\gamma + \delta)) \sqrt{((d_1 d_2 / a)^2 + (d_2 d_3 / b)^2)} = 0.10$	-
47	577153.34	2179286.80	577153.34	2179286.80	Метод спутниковых геодезических измерений (определений)	$Mt = (m_{\beta} / \rho \sin(\gamma + \delta)) \sqrt{((d_1 d_2 / a)^2 + (d_2 d_3 / b)^2)} = 0.10$	-
48	577158.53	2179287.37	577158.53	2179287.37	Метод спутниковых геодезических измерений (определений)	$Mt = (m_{\beta} / \rho \sin(\gamma + \delta)) \sqrt{((d_1 d_2 / a)^2 + (d_2 d_3 / b)^2)} = 0.10$	-
49	577159.02	2179284.81	577159.02	2179284.81	Метод спутниковых геодезических измерений (определений)	$Mt = (m_{\beta} / \rho \sin(\gamma + \delta)) \sqrt{((d_1 d_2 / a)^2 + (d_2 d_3 / b)^2)} = 0.10$	-
50	577161.39	2179280.19	577161.39	2179280.19	Метод спутниковых геодезических измерений (определений)	$Mt = (m_{\beta} / \rho \sin(\gamma + \delta)) \sqrt{((d_1 d_2 / a)^2 + (d_2 d_3 / b)^2)} = 0.10$	-
51	577162.97	2179275.95	577162.97	2179275.95	Метод спутниковых геодезических измерений (определений)	$Mt = (m_{\beta} / \rho \sin(\gamma + \delta)) \sqrt{((d_1 d_2 / a)^2 + (d_2 d_3 / b)^2)} = 0.10$	-
52	577167.82	2179278.73	577167.82	2179278.73	Метод спутниковых геодезических измерений (определений)	$Mt = (m_{\beta} / \rho \sin(\gamma + \delta)) \sqrt{((d_1 d_2 / a)^2 + (d_2 d_3 / b)^2)} = 0.10$	-
53	577172.67	2179281.31	577172.67	2179281.31	Метод спутниковых геодезических измерений (определений)	$Mt = (m_{\beta} / \rho \sin(\gamma + \delta)) \sqrt{((d_1 d_2 / a)^2 + (d_2 d_3 / b)^2)} = 0.10$	-
54	577181.21	2179284.98	577181.21	2179284.98	Метод спутниковых геодезических измерений (определений)	$Mt = (m_{\beta} / \rho \sin(\gamma + \delta)) \sqrt{((d_1 d_2 / a)^2 + (d_2 d_3 / b)^2)} = 0.10$	-
55	577183.75	2179286.99	577183.75	2179286.99	Метод спутниковых геодезических измерений (определений)	$Mt = (m_{\beta} / \rho \sin(\gamma + \delta)) \sqrt{((d_1 d_2 / a)^2 + (d_2 d_3 / b)^2)} = 0.10$	-

1. Сведения о характерных точках границ уточняемого земельного участка с кадастровым номером 53:23:7012100:1120 :							
Система координат 53.2							Зона № 2
Обозначение характерных точек границ	Координаты, м				Метод определения координат	Формулы, примененные для расчета средней квадратической погрешности определения координат характерных точек границ (Mt), с подставленными в такие формулы значениями и итоговые (вычисленные) значения Mt, м	Описание закрепления точки
	содержатся в Едином государственном реестре недвижимости		определены в результате выполнения комплексных кадастровых работ				
	X	Y	X	Y			
1	2	3	4	5	6	7	8
56	577185.15	2179290.49	577185.15	2179290.49	Метод спутниковых геодезических измерений (определений)	$Mt = (m_{\beta}/\rho \sin(\gamma+\delta))\sqrt{((d_1 d_2/a)^2+(d_2 d_3/b)^2)}=0.10$	-
38	577186.32	2179290.63	577186.32	2179290.63	Метод спутниковых геодезических измерений (определений)	$Mt = (m_{\beta}/\rho \sin(\gamma+\delta))\sqrt{((d_1 d_2/a)^2+(d_2 d_3/b)^2)}=0.10$	-
2. Сведения о частях границ уточняемого земельного участка с кадастровым номером 53:23:7012100:1120 :							
Обозначение части границ		Горизонтальное проложение (S), м	Описание прохождения части границ	Сведения о согласовании местоположения границ (согласовано/спорное)			
от т.	до т.						
1	2	3	4	5			
38	37	30.50	-	-			
37	39	8.48	-	-			
39	40	17.55	-	-			
40	41	8.97	-	-			
41	42	11.21	-	-			
42	43	6.69	-	-			
43	44	25.49	-	-			
44	45	1.51	-	-			
45	46	8.45	-	-			
46	47	1.63	-	-			
47	48	5.22	-	-			
48	49	2.61	-	-			
49	50	5.19	-	-			
50	51	4.52	-	-			
51	52	5.59	-	-			
52	53	5.49	-	-			
53	54	9.30	-	-			
54	55	3.24	-	-			
55	56	3.77	-	-			
56	38	1.18	-	-			

3. Сведения о характеристиках уточняемого земельного участка с кадастровым номером 53:23:7012100:1120 :		
№ п/п	Наименование характеристики	Значение характеристики
1	2	3
1.	Адрес земельного участка	Российская Федерация, 173007, Новгородская область, город Великий Новгород, улица Мерецкова-Волосова, участок 3а/1
1.1.	Сведения о местоположении земельного участка (при отсутствии адреса) в структурированном в соответствии с федеральной информационной адресной системой виде	-
1.2.	Дополнительные сведения о местоположении земельного участка	-
2.	Площадь земельного участка \pm величина погрешности определения (вычисления) площади ($P \pm \Delta P$), м ²	1413 \pm 13
3.	Формула, примененная для расчета предельной допустимой погрешности определения площади земельного участка, с подставленными значениями и итоговые (вычисленные) значения (ΔP), м ²	$\Delta P = 3.5 * M_t * \sqrt{P} = 3.5 * 0,1 * \sqrt{1413} = 13$
4.	Площадь земельного участка согласно сведениям Единого государственного реестра недвижимости (Ркад), м ²	1413
5.	Оценка расхождения Р и Ркад (Р - Ркад), м ²	-
6.	Предельные минимальный и максимальный размеры земельного участка (Рмин и Рмакс), м ²	- -
7.	Кадастровый номер или иной государственный учетный номер (инвентарный) объекта недвижимости, расположенного на земельном участке	53:23:7012100:855 53:23:7012100:74
8.	Вид (виды) разрешенного использования	-
8.1.	Дополнительные сведения об использовании земельного участка	-
9.	Сведения о земельных участках (землях общего пользования, территории общего пользования), посредством которых обеспечивается доступ	Земли общего пользования
10.	Иные сведения	-
4. Пояснения к сведениям об уточняемом земельном участке с кадастровым номером 53:23:7012100:1120 :		
1.	-	

Сведения об уточняемых земельных участках, необходимые для исправления реестровых ошибок в сведениях о местоположении их границ

1. Сведения о характерных точках границ уточняемого земельного участка с кадастровым номером 53:23:7012100:1122 :

Система координат 53.2

Зона №2

Обозначение характерных точек границ	Координаты, м				Метод определения координат	Формулы, примененные для расчета средней квадратической погрешности определения координат характерных точек границ (Mt), с подставленными в такие формулы значениями и итоговые (вычисленные) значения Mt, м	Описание закрепления точки
	содержатся в Едином государственном реестре недвижимости		определены в результате выполнения комплексных кадастровых работ				
	X	Y	X	Y			
1	2	3	4	5	6	7	8
						-	
57	577036.09	2179223.49	577036.09	2179223.49	Метод спутниковых геодезических измерений (определений)	$Mt = (m_{\rho} / \rho \sin(\gamma + \delta)) \sqrt{((d_1 d_2 / a)^2 + (d_2 d_3 / b)^2)} = 0.10$	-
58	577038.82	2179230.87	577038.82	2179230.87	Метод спутниковых геодезических измерений (определений)	$Mt = (m_{\rho} / \rho \sin(\gamma + \delta)) \sqrt{((d_1 d_2 / a)^2 + (d_2 d_3 / b)^2)} = 0.10$	-
59	577022.11	2179236.32	577022.11	2179236.32	Метод спутниковых геодезических измерений (определений)	$Mt = (m_{\rho} / \rho \sin(\gamma + \delta)) \sqrt{((d_1 d_2 / a)^2 + (d_2 d_3 / b)^2)} = 0.10$	-
60	577018.31	2179225.82	577018.31	2179225.82	Метод спутниковых геодезических измерений (определений)	$Mt = (m_{\rho} / \rho \sin(\gamma + \delta)) \sqrt{((d_1 d_2 / a)^2 + (d_2 d_3 / b)^2)} = 0.10$	-
61	577017.75	2179224.30	577017.75	2179224.30	Метод спутниковых геодезических измерений (определений)	$Mt = (m_{\rho} / \rho \sin(\gamma + \delta)) \sqrt{((d_1 d_2 / a)^2 + (d_2 d_3 / b)^2)} = 0.10$	-
62	577019.69	2179223.66	-	-	-	0.10	-
63	577031.50	2179219.77	577031.50	2179219.77	Метод спутниковых геодезических измерений (определений)	$Mt = (m_{\rho} / \rho \sin(\gamma + \delta)) \sqrt{((d_1 d_2 / a)^2 + (d_2 d_3 / b)^2)} = 0.10$	-
57	577036.09	2179223.49	577036.09	2179223.49	Метод спутниковых геодезических измерений (определений)	$Mt = (m_{\rho} / \rho \sin(\gamma + \delta)) \sqrt{((d_1 d_2 / a)^2 + (d_2 d_3 / b)^2)} = 0.10$	-

2. Сведения о частях границ уточняемого земельного участка с кадастровым номером 53:23:7012100:1122 :				
Обозначение части границ		Горизонтальное проложение (S), м	Описание прохождения части границ	Сведения о согласовании местоположения границ (согласовано/спорное)
от т.	до т.			
1	2	3	4	5
57	58	7.87	-	-
58	59	17.58	-	-
59	60	11.17	-	-
60	61	1.62	-	-
61	63	14.48	-	-
63	57	5.91	-	-
3. Сведения о характеристиках уточняемого земельного участка с кадастровым номером 53:23:7012100:1122 :				
№ п/п	Наименование характеристики		Значение характеристики	
1	2		3	
1.	Адрес земельного участка		Российская Федерация, Новгородская область, город Великий Новгород, улица Прусская, участок 3у	
1.1.	Сведения о местоположении земельного участка (при отсутствии адреса) в структурированном в соответствии с федеральной информационной адресной системой виде		-	
1.2.	Дополнительные сведения о местоположении земельного участка		-	
2.	Площадь земельного участка ± величина погрешности определения (вычисления) площади ($P \pm \Delta P$), м ²		217 ± 5	
3.	Формула, примененная для расчета предельной допустимой погрешности определения площади земельного участка, с подставленными значениями и итоговые (вычисленные) значения (ΔP), м ²		$\Delta P = 3.5 * M_t * \sqrt{P} = 3.5 * 0,1 * \sqrt{217} = 5$	
4.	Площадь земельного участка согласно сведениям Единого государственного реестра недвижимости (Ркад), м ²		217	
5.	Оценка расхождения P и Ркад ($P - P_{кад}$), м ²		-	
6.	Предельные минимальный и максимальный размеры земельного участка ($P_{мин}$ и $P_{макс}$), м ²		-	
7.	Кадастровый номер или иной государственный учетный номер (инвентарный) объекта недвижимости, расположенного на земельном участке		53:23:7012100:1125	
8.	Вид (виды) разрешенного использования		Земельные участки (территории) общего пользования	
8.1.	Дополнительные сведения об использовании земельного участка		-	
9.	Сведения о земельных участках (землях общего пользования, территории общего пользования), посредством которых обеспечивается доступ		Земли общего пользования	
10.	Иные сведения		-	
4. Пояснения к сведениям об уточняемом земельном участке с кадастровым номером 53:23:7012100:1122 :				
1.	-			

Сведения об уточняемых земельных участках, необходимые для исправления реестровых ошибок в сведениях о местоположении их границ

1. Сведения о характерных точках границ уточняемого земельного участка с кадастровым номером 53:23:7012100:1123 :

Система координат 53.2

Зона №2

Обозначение характерных точек границ	Координаты, м				Метод определения координат	Формулы, примененные для расчета средней квадратической погрешности определения координат характерных точек границ (Mt), с подставленными в такие формулы значениями и итоговые (вычисленные) значения Mt, м	Описание закрепления точки
	содержатся в Едином государственном реестре недвижимости		определены в результате выполнения комплексных кадастровых работ				
	X	Y	X	Y			
1	2	3	4	5	6	7	8
						-	
64	577117.15	2179098.68	577117.15	2179098.68	Метод спутниковых геодезических измерений (определений)	$Mt = (m_{\rho} / \rho \sin(\gamma + \delta)) \sqrt{((d_1 d_2 / a)^2 + (d_2 d_3 / b)^2)} = 0.10$	-
32	577137.33	2179091.47	577137.33	2179091.47	Метод спутниковых геодезических измерений (определений)	$Mt = (m_{\rho} / \rho \sin(\gamma + \delta)) \sqrt{((d_1 d_2 / a)^2 + (d_2 d_3 / b)^2)} = 0.10$	-
31	577144.43	2179110.67	577144.43	2179110.67	Метод спутниковых геодезических измерений (определений)	$Mt = (m_{\rho} / \rho \sin(\gamma + \delta)) \sqrt{((d_1 d_2 / a)^2 + (d_2 d_3 / b)^2)} = 0.10$	-
30	577132.12	2179116.06	577132.12	2179116.06	Метод спутниковых геодезических измерений (определений)	$Mt = (m_{\rho} / \rho \sin(\gamma + \delta)) \sqrt{((d_1 d_2 / a)^2 + (d_2 d_3 / b)^2)} = 0.10$	-
29	577127.88	2179119.84	577127.88	2179119.84	Метод спутниковых геодезических измерений (определений)	$Mt = (m_{\rho} / \rho \sin(\gamma + \delta)) \sqrt{((d_1 d_2 / a)^2 + (d_2 d_3 / b)^2)} = 0.10$	-
28	577127.99	2179127.73	577127.99	2179127.73	Метод спутниковых геодезических измерений (определений)	$Mt = (m_{\rho} / \rho \sin(\gamma + \delta)) \sqrt{((d_1 d_2 / a)^2 + (d_2 d_3 / b)^2)} = 0.10$	-
27	577127.58	2179127.79	577127.58	2179127.79	Метод спутниковых геодезических измерений (определений)	$Mt = (m_{\rho} / \rho \sin(\gamma + \delta)) \sqrt{((d_1 d_2 / a)^2 + (d_2 d_3 / b)^2)} = 0.10$	-
26	577129.22	2179137.93	577129.22	2179137.93	Метод спутниковых геодезических измерений (определений)	$Mt = (m_{\rho} / \rho \sin(\gamma + \delta)) \sqrt{((d_1 d_2 / a)^2 + (d_2 d_3 / b)^2)} = 0.10$	-
25	577120.91	2179140.73	577120.91	2179140.73	Метод спутниковых геодезических измерений (определений)	$Mt = (m_{\rho} / \rho \sin(\gamma + \delta)) \sqrt{((d_1 d_2 / a)^2 + (d_2 d_3 / b)^2)} = 0.10$	-

1. Сведения о характерных точках границ уточняемого земельного участка с кадастровым номером 53:23:7012100:1123 :							
Система координат 53.2							Зона № 2
Обозначение характерных точек границ	Координаты, м				Метод определения координат	Формулы, примененные для расчета средней квадратической погрешности определения координат характерных точек границ (Mt), с подставленными в такие формулы значениями и итоговые (вычисленные) значения Mt, м	Описание закрепления точки
	содержатся в Едином государственном реестре недвижимости		определены в результате выполнения комплексных кадастровых работ				
	X	Y	X	Y			
1	2	3	4	5	6	7	8
24	577119.98	2179141.12	577119.98	2179141.12	Метод спутниковых геодезических измерений (определений)	$Mt = (m_{\beta}/\rho \sin(\gamma+\delta))\sqrt{((d_1 d_2/a)^2+(d_2 d_3/b)^2)}=0.10$	-
23	577121.95	2179149.06	577121.95	2179149.06	Метод спутниковых геодезических измерений (определений)	$Mt = (m_{\beta}/\rho \sin(\gamma+\delta))\sqrt{((d_1 d_2/a)^2+(d_2 d_3/b)^2)}=0.10$	-
22	577127.76	2179148.14	577127.76	2179148.14	Метод спутниковых геодезических измерений (определений)	$Mt = (m_{\beta}/\rho \sin(\gamma+\delta))\sqrt{((d_1 d_2/a)^2+(d_2 d_3/b)^2)}=0.10$	-
65	577127.80	2179151.27	577127.80	2179151.27	Метод спутниковых геодезических измерений (определений)	$Mt = (m_{\beta}/\rho \sin(\gamma+\delta))\sqrt{((d_1 d_2/a)^2+(d_2 d_3/b)^2)}=0.10$	-
n1Y	-	-	577116.05	2179155.57	Метод спутниковых геодезических измерений (определений)	$Mt = (m_{\beta}/\rho \sin(\gamma+\delta))\sqrt{((d_1 d_2/a)^2+(d_2 d_3/b)^2)}=0.10$	-
66	577106.11	2179159.22	577106.11	2179159.22	Метод спутниковых геодезических измерений (определений)	$Mt = (m_{\beta}/\rho \sin(\gamma+\delta))\sqrt{((d_1 d_2/a)^2+(d_2 d_3/b)^2)}=0.10$	-
67	577099.92	2179157.12	577099.92	2179157.12	Метод спутниковых геодезических измерений (определений)	$Mt = (m_{\beta}/\rho \sin(\gamma+\delta))\sqrt{((d_1 d_2/a)^2+(d_2 d_3/b)^2)}=0.10$	-
68	577095.65	2179149.73	577095.65	2179149.73	Метод спутниковых геодезических измерений (определений)	$Mt = (m_{\beta}/\rho \sin(\gamma+\delta))\sqrt{((d_1 d_2/a)^2+(d_2 d_3/b)^2)}=0.10$	-
69	577091.89	2179139.35	577091.89	2179139.35	Метод спутниковых геодезических измерений (определений)	$Mt = (m_{\beta}/\rho \sin(\gamma+\delta))\sqrt{((d_1 d_2/a)^2+(d_2 d_3/b)^2)}=0.10$	-
70	577092.97	2179138.90	577092.97	2179138.90	Метод спутниковых геодезических измерений (определений)	$Mt = (m_{\beta}/\rho \sin(\gamma+\delta))\sqrt{((d_1 d_2/a)^2+(d_2 d_3/b)^2)}=0.10$	-

1. Сведения о характерных точках границ уточняемого земельного участка с кадастровым номером 53:23:7012100:1123 :

Система координат 53.2					Зона № 2		
Обозначение характерных точек границ	Координаты, м				Метод определения координат	Формулы, примененные для расчета средней квадратической погрешности определения координат характерных точек границ (Mt), с подставленными в такие формулы значениями и итоговые (вычисленные) значения Mt, м	Описание закрепления точки
	содержатся в Едином государственном реестре недвижимости		определены в результате выполнения комплексных кадастровых работ				
	X	Y	X	Y			
1	2	3	4	5	6	7	8
71	577091.39	2179132.52	577091.39	2179132.52	Метод спутниковых геодезических измерений (определений)	$Mt = (m_p / \rho \sin(\gamma + \delta)) \sqrt{((d_1 d_2 / a)^2 + (d_2 d_3 / b)^2)} = 0.10$	-
72	577086.59	2179118.63	577086.59	2179118.63	Метод спутниковых геодезических измерений (определений)	$Mt = (m_p / \rho \sin(\gamma + \delta)) \sqrt{((d_1 d_2 / a)^2 + (d_2 d_3 / b)^2)} = 0.10$	-
73	577084.11	2179111.75	577084.11	2179111.75	Метод спутниковых геодезических измерений (определений)	$Mt = (m_p / \rho \sin(\gamma + \delta)) \sqrt{((d_1 d_2 / a)^2 + (d_2 d_3 / b)^2)} = 0.10$	-
74	577083.87	2179111.09	577083.87	2179111.09	Метод спутниковых геодезических измерений (определений)	$Mt = (m_p / \rho \sin(\gamma + \delta)) \sqrt{((d_1 d_2 / a)^2 + (d_2 d_3 / b)^2)} = 0.10$	-
75	577097.77	2179105.92	577097.77	2179105.92	Метод спутниковых геодезических измерений (определений)	$Mt = (m_p / \rho \sin(\gamma + \delta)) \sqrt{((d_1 d_2 / a)^2 + (d_2 d_3 / b)^2)} = 0.10$	-
64	577117.15	2179098.68	577117.15	2179098.68	Метод спутниковых геодезических измерений (определений)	$Mt = (m_p / \rho \sin(\gamma + \delta)) \sqrt{((d_1 d_2 / a)^2 + (d_2 d_3 / b)^2)} = 0.10$	-

2. Сведения о частях границ уточняемого земельного участка с кадастровым номером 53:23:7012100:1123 :

Обозначение части границ		Горизонтальное проложение (S), м	Описание прохождения части границ	Сведения о согласовании местоположения границ (согласовано/спорное)
от т.	до т.			
1	2	3	4	5
64	32	21.43	-	-
32	31	20.47	-	-
31	30	13.44	-	-
30	29	5.68	-	-
29	28	7.89	-	-
28	27	0.41	-	-
27	26	10.27	-	-
26	25	8.77	-	-

2. Сведения о частях границ уточняемого земельного участка с кадастровым номером 53:23:7012100:1123 :

Обозначение части границ		Горизонтальное проложение (S), м	Описание прохождения части границ	Сведения о согласовании местоположения границ (согласовано/спорное)
от т.	до т.			
1	2	3	4	5
25	24	1.01	-	-
24	23	8.18	-	-
23	22	5.88	-	-
22	65	3.13	-	-
65	н1У	12.51	-	-
н1У	66	10.59	-	-
66	67	6.54	-	-
67	68	8.53	-	-
68	69	11.04	-	-
69	70	1.17	-	-
70	71	6.57	-	-
71	72	14.70	-	-
72	73	7.31	-	-
73	74	0.70	-	-
74	75	14.83	-	-
75	64	20.69	-	-

3. Сведения о характеристиках уточняемого земельного участка с кадастровым номером 53:23:7012100:1123 :

№ п/п	Наименование характеристики	Значение характеристики
1	2	3
1.	Адрес земельного участка	Российская Федерация, 173007, Новгородская область, город Великий Новгород, улица Десятинная, участок 15
1.1.	Сведения о местоположении земельного участка (при отсутствии адреса) в структурированном в соответствии с федеральной информационной адресной системой виде	-
1.2.	Дополнительные сведения о местоположении земельного участка	-
2.	Площадь земельного участка ± величина погрешности определения (вычисления) площади ($P \pm \Delta P$), м ²	2247 ± 17
3.	Формула, примененная для расчета предельной допустимой погрешности определения площади земельного участка, с подставленными значениями и итоговые (вычисленные) значения (ΔP), м ²	$\Delta P = 3.5 * M_t * \sqrt{P} = 3.5 * 0,1 * \sqrt{2247} = 17$
4.	Площадь земельного участка согласно сведениям Единого государственного реестра недвижимости (Ркад), м ²	2247
5.	Оценка расхождения P и Ркад (P - Ркад), м ²	-
6.	Предельные минимальный и максимальный размеры земельного участка (Рмин и Рмакс), м ²	- -
7.	Кадастровый номер или иной государственный учетный номер (инвентарный) объекта недвижимости, расположенного на земельном участке	53:23:7012100:714 53:23:7012100:716
8.	Вид (виды) разрешенного использования	-
8.1.	Дополнительные сведения об использовании земельного участка	-

3. Сведения о характеристиках уточняемого земельного участка с кадастровым номером 53:23:7012100:1123 :

№ п/п	Наименование характеристики	Значение характеристики
1	2	3
9.	Сведения о земельных участках (землях общего пользования, территории общего пользования), посредством которых обеспечивается доступ	Земли общего пользования
10.	Иные сведения	-

4. Пояснения к сведениям об уточняемом земельном участке с кадастровым номером 53:23:7012100:1123 :

1.	-
----	---

--	--

Сведения об уточняемых земельных участках, необходимые для исправления реестровых ошибок в сведениях о местоположении их границ

1. Сведения о характерных точках границ уточняемого земельного участка с кадастровым номером 53:23:7012100:1126 :

Система координат 53.2

Зона №2

Обозначение характерных точек границ	Координаты, м				Метод определения координат	Формулы, примененные для расчета средней квадратической погрешности определения координат характерных точек границ (Mt), с подставленными в такие формулы значениями и итоговые (вычисленные) значения Mt, м	Описание закрепления точки
	содержатся в Едином государственном реестре недвижимости		определены в результате выполнения комплексных кадастровых работ				
	X	Y	X	Y			
1	2	3	4	5	6	7	8
						-	
76	577241.08	2179256.70	577241.08	2179256.70	Метод спутниковых геодезических измерений (определений)	$Mt = (m_p / \rho \sin(\gamma + \delta)) \sqrt{((d_1 d_2 / a)^2 + (d_2 d_3 / b)^2)} = 0.10$	-
77	577238.24	2179262.84	577238.24	2179262.84	Метод спутниковых геодезических измерений (определений)	$Mt = (m_p / \rho \sin(\gamma + \delta)) \sqrt{((d_1 d_2 / a)^2 + (d_2 d_3 / b)^2)} = 0.10$	-
78	577235.03	2179261.28	577235.03	2179261.28	Метод спутниковых геодезических измерений (определений)	$Mt = (m_p / \rho \sin(\gamma + \delta)) \sqrt{((d_1 d_2 / a)^2 + (d_2 d_3 / b)^2)} = 0.10$	-
79	577237.88	2179255.20	577237.88	2179255.20	Метод спутниковых геодезических измерений (определений)	$Mt = (m_p / \rho \sin(\gamma + \delta)) \sqrt{((d_1 d_2 / a)^2 + (d_2 d_3 / b)^2)} = 0.10$	-
76	577241.08	2179256.70	577241.08	2179256.70	Метод спутниковых геодезических измерений (определений)	$Mt = (m_p / \rho \sin(\gamma + \delta)) \sqrt{((d_1 d_2 / a)^2 + (d_2 d_3 / b)^2)} = 0.10$	-

2. Сведения о частях границ уточняемого земельного участка с кадастровым номером 53:23:7012100:1126 :

Обозначение части границ		Горизонтальное проложение (S), м	Описание прохождения части границ	Сведения о согласовании местоположения границ (согласовано/спорное)
от т.	до т.			
1	2	3	4	5
76	77	6.76	-	-
77	78	3.57	-	-
78	79	6.71	-	-
79	76	3.53	-	-

3. Сведения о характеристиках уточняемого земельного участка с кадастровым номером 53:23:7012100:1126 :		
№ п/п	Наименование характеристики	Значение характеристики
1	2	3
1.	Адрес земельного участка	Российская Федерация, Новгородская область, город Великий Новгород, улица Чудинцева, участок Зас2
1.1.	Сведения о местоположении земельного участка (при отсутствии адреса) в структурированном в соответствии с федеральной информационной адресной системой виде	-
1.2.	Дополнительные сведения о местоположении земельного участка	-
2.	Площадь земельного участка ± величина погрешности определения (вычисления) площади ($P \pm \Delta P$), м ²	24 ± 2
3.	Формула, примененная для расчета предельной допустимой погрешности определения площади земельного участка, с подставленными значениями и итоговые (вычисленные) значения (ΔP), м ²	$\Delta P = 3.5 * M_t * \sqrt{P} = 3.5 * 0,1 * \sqrt{24} = 2$
4.	Площадь земельного участка согласно сведениям Единого государственного реестра недвижимости (Ркад), м ²	24
5.	Оценка расхождения Р и Ркад ($P - P_{кад}$), м ²	-
6.	Предельные минимальный и максимальный размеры земельного участка ($R_{мин}$ и $R_{макс}$), м ²	- -
7.	Кадастровый номер или иной государственный учетный номер (инвентарный) объекта недвижимости, расположенного на земельном участке	53:23:0000000:9577
8.	Вид (виды) разрешенного использования	-
8.1.	Дополнительные сведения об использовании земельного участка	-
9.	Сведения о земельных участках (землях общего пользования, территории общего пользования), посредством которых обеспечивается доступ	Земли общего пользования
10.	Иные сведения	-
4. Пояснения к сведениям об уточняемом земельном участке с кадастровым номером 53:23:7012100:1126 :		
1.	-	

Сведения об уточняемых земельных участках, необходимые для исправления реестровых ошибок в сведениях о местоположении их границ

1. Сведения о характерных точках границ уточняемого земельного участка с кадастровым номером 53:23:7012100:12 :

Система координат 53.2

Зона №2

Обозначение характерных точек границ	Координаты, м				Метод определения координат	Формулы, примененные для расчета средней квадратической погрешности определения координат характерных точек границ (Mt), с подставленными в такие формулы значениями и итоговые (вычисленные) значения Mt, м	Описание закрепления точки
	содержатся в Едином государственном реестре недвижимости		определены в результате выполнения комплексных кадастровых работ				
	X	Y	X	Y			
1	2	3	4	5	6	7	8
						-	
80	577088.84	2179140.61	577088.84	2179140.61	Метод спутниковых геодезических измерений (определений)	$Mt = (m_{\rho} / \rho \sin(\gamma + \delta)) \sqrt{((d_1 d_2 / a)^2 + (d_2 d_3 / b)^2)} = 0.10$	-
81	577090.67	2179145.16	577090.67	2179145.16	Метод спутниковых геодезических измерений (определений)	$Mt = (m_{\rho} / \rho \sin(\gamma + \delta)) \sqrt{((d_1 d_2 / a)^2 + (d_2 d_3 / b)^2)} = 0.10$	-
82	577091.11	2179148.72	577091.11	2179148.72	Метод спутниковых геодезических измерений (определений)	$Mt = (m_{\rho} / \rho \sin(\gamma + \delta)) \sqrt{((d_1 d_2 / a)^2 + (d_2 d_3 / b)^2)} = 0.10$	-
83	577092.24	2179159.94	577092.24	2179159.94	Метод спутниковых геодезических измерений (определений)	$Mt = (m_{\rho} / \rho \sin(\gamma + \delta)) \sqrt{((d_1 d_2 / a)^2 + (d_2 d_3 / b)^2)} = 0.10$	-
84	577093.66	2179164.36	577093.66	2179164.36	Метод спутниковых геодезических измерений (определений)	$Mt = (m_{\rho} / \rho \sin(\gamma + \delta)) \sqrt{((d_1 d_2 / a)^2 + (d_2 d_3 / b)^2)} = 0.10$	-
85	577098.22	2179177.08	577098.22	2179177.08	Метод спутниковых геодезических измерений (определений)	$Mt = (m_{\rho} / \rho \sin(\gamma + \delta)) \sqrt{((d_1 d_2 / a)^2 + (d_2 d_3 / b)^2)} = 0.10$	-
86	577090.10	2179180.27	577090.10	2179180.27	Метод спутниковых геодезических измерений (определений)	$Mt = (m_{\rho} / \rho \sin(\gamma + \delta)) \sqrt{((d_1 d_2 / a)^2 + (d_2 d_3 / b)^2)} = 0.10$	-
87	577037.85	2179200.80	577037.85	2179200.80	Метод спутниковых геодезических измерений (определений)	$Mt = (m_{\rho} / \rho \sin(\gamma + \delta)) \sqrt{((d_1 d_2 / a)^2 + (d_2 d_3 / b)^2)} = 0.10$	-
88	577031.07	2179180.89	577031.07	2179180.89	Метод спутниковых геодезических измерений (определений)	$Mt = (m_{\rho} / \rho \sin(\gamma + \delta)) \sqrt{((d_1 d_2 / a)^2 + (d_2 d_3 / b)^2)} = 0.10$	-

1. Сведения о характерных точках границ уточняемого земельного участка с кадастровым номером 53:23:7012100:12 :							
Система координат 53.2							Зона № 2
Обозначение характерных точек границ	Координаты, м				Метод определения координат	Формулы, примененные для расчета средней квадратической погрешности определения координат характерных точек границ (Mt), с подставленными в такие формулы значениями и итоговые (вычисленные) значения Mt, м	Описание закрепления точки
	содержатся в Едином государственном реестре недвижимости		определены в результате выполнения комплексных кадастровых работ				
	X	Y	X	Y			
1	2	3	4	5	6	7	8
89	577072.62	2179164.25	577072.62	2179164.25	Метод спутниковых геодезических измерений (определений)	$Mt = (m_p / \rho \sin(\gamma + \delta)) \sqrt{((d_1 d_2 / a)^2 + (d_2 d_3 / b)^2)} = 0.10$	-
90	577067.10	2179149.67	577067.10	2179149.67	Метод спутниковых геодезических измерений (определений)	$Mt = (m_p / \rho \sin(\gamma + \delta)) \sqrt{((d_1 d_2 / a)^2 + (d_2 d_3 / b)^2)} = 0.10$	-
91	577077.17	2179145.43	577077.17	2179145.43	Метод спутниковых геодезических измерений (определений)	$Mt = (m_p / \rho \sin(\gamma + \delta)) \sqrt{((d_1 d_2 / a)^2 + (d_2 d_3 / b)^2)} = 0.10$	-
80	577088.84	2179140.61	577088.84	2179140.61	Метод спутниковых геодезических измерений (определений)	$Mt = (m_p / \rho \sin(\gamma + \delta)) \sqrt{((d_1 d_2 / a)^2 + (d_2 d_3 / b)^2)} = 0.10$	-
2. Сведения о частях границ уточняемого земельного участка с кадастровым номером 53:23:7012100:12 :							
Обозначение части границ		Горизонтальное проложение (S), м		Описание прохождения части границ	Сведения о согласовании местоположения границ (согласовано/спорное)		
от т.	до т.						
1	2	3		4	5		
80	81	4.90		-	-		
81	82	3.59		-	-		
82	83	11.28		-	-		
83	84	4.64		-	-		
84	85	13.51		-	-		
85	86	8.72		-	-		
86	87	56.14		-	-		
87	88	21.03		-	-		
88	89	44.76		-	-		
89	90	15.59		-	-		
90	91	10.93		-	-		
91	80	12.63		-	-		

3. Сведения о характеристиках уточняемого земельного участка с кадастровым номером 53:23:7012100:12 :		
№ п/п	Наименование характеристики	Значение характеристики
1	2	3
1.	Адрес земельного участка	-
1.1.	Сведения о местоположении земельного участка (при отсутствии адреса) в структурированном в соответствии с федеральной информационной адресной системой виде	Российская Федерация, Новгородская область, город Великий Новгород, улица Десятинная, дом 17, корпус 2
1.2.	Дополнительные сведения о местоположении земельного участка	-
2.	Площадь земельного участка ± величина погрешности определения (вычисления) площади ($P \pm \Delta P$), м ²	1732 ± 15
3.	Формула, примененная для расчета предельной допустимой погрешности определения площади земельного участка, с подставленными значениями и итоговые (вычисленные) значения (ΔP), м ²	$\Delta P = 3.5 * M_t * \sqrt{P} = 3.5 * 0,1 * \sqrt{1732} = 15$
4.	Площадь земельного участка согласно сведениям Единого государственного реестра недвижимости ($P_{\text{кад}}$), м ²	1732
5.	Оценка расхождения P и $P_{\text{кад}}$ ($P - P_{\text{кад}}$), м ²	-
6.	Предельные минимальный и максимальный размеры земельного участка ($P_{\text{мин}}$ и $P_{\text{макс}}$), м ²	- -
7.	Кадастровый номер или иной государственный учетный номер (инвентарный) объекта недвижимости, расположенного на земельном участке	53:23:7012100:69
8.	Вид (виды) разрешенного использования	-
8.1.	Дополнительные сведения об использовании земельного участка	-
9.	Сведения о земельных участках (землях общего пользования, территории общего пользования), посредством которых обеспечивается доступ	Земли общего пользования
10.	Иные сведения	-
4. Пояснения к сведениям об уточняемом земельном участке с кадастровым номером 53:23:7012100:12 :		
1.	-	

Сведения об уточняемых земельных участках, необходимые для исправления реестровых ошибок в сведениях о местоположении их границ

1. Сведения о характерных точках границ уточняемого земельного участка с кадастровым номером 53:23:7012100:13 :

Система координат 53.2

Зона №2

Обозначение характерных точек границ	Координаты, м				Метод определения координат	Формулы, примененные для расчета средней квадратической погрешности определения координат характерных точек границ (Mt), с подставленными в такие формулы значениями и итоговые (вычисленные) значения Mt, м	Описание закрепления точки
	содержатся в Едином государственном реестре недвижимости		определены в результате выполнения комплексных кадастровых работ				
	X	Y	X	Y			
1	2	3	4	5	6	7	8
						-	
73	577084.11	2179111.75	577084.11	2179111.75	Метод спутниковых геодезических измерений (определений)	$Mt = (m_{\rho} / \rho \sin(\gamma + \delta)) \sqrt{((d_1 d_2 / a)^2 + (d_2 d_3 / b)^2)} = 0.10$	-
72	577086.59	2179118.63	577086.59	2179118.63	Метод спутниковых геодезических измерений (определений)	$Mt = (m_{\rho} / \rho \sin(\gamma + \delta)) \sqrt{((d_1 d_2 / a)^2 + (d_2 d_3 / b)^2)} = 0.10$	-
71	577091.39	2179132.52	577091.39	2179132.52	Метод спутниковых геодезических измерений (определений)	$Mt = (m_{\rho} / \rho \sin(\gamma + \delta)) \sqrt{((d_1 d_2 / a)^2 + (d_2 d_3 / b)^2)} = 0.10$	-
70	577092.97	2179138.90	577092.97	2179138.90	Метод спутниковых геодезических измерений (определений)	$Mt = (m_{\rho} / \rho \sin(\gamma + \delta)) \sqrt{((d_1 d_2 / a)^2 + (d_2 d_3 / b)^2)} = 0.10$	-
91	577077.17	2179145.43	577077.17	2179145.43	Метод спутниковых геодезических измерений (определений)	$Mt = (m_{\rho} / \rho \sin(\gamma + \delta)) \sqrt{((d_1 d_2 / a)^2 + (d_2 d_3 / b)^2)} = 0.10$	-
92	577026.18	2179166.52	577026.18	2179166.52	Метод спутниковых геодезических измерений (определений)	$Mt = (m_{\rho} / \rho \sin(\gamma + \delta)) \sqrt{((d_1 d_2 / a)^2 + (d_2 d_3 / b)^2)} = 0.10$	-
93	577022.96	2179158.02	577022.96	2179158.02	Метод спутниковых геодезических измерений (определений)	$Mt = (m_{\rho} / \rho \sin(\gamma + \delta)) \sqrt{((d_1 d_2 / a)^2 + (d_2 d_3 / b)^2)} = 0.10$	-
94	577021.56	2179154.54	577021.56	2179154.54	Метод спутниковых геодезических измерений (определений)	$Mt = (m_{\rho} / \rho \sin(\gamma + \delta)) \sqrt{((d_1 d_2 / a)^2 + (d_2 d_3 / b)^2)} = 0.10$	-
95	577015.27	2179137.19	577015.25	2179137.14	Метод спутниковых геодезических измерений (определений)	$Mt = (m_{\rho} / \rho \sin(\gamma + \delta)) \sqrt{((d_1 d_2 / a)^2 + (d_2 d_3 / b)^2)} = 0.10$	-

1. Сведения о характерных точках границ уточняемого земельного участка с кадастровым номером 53:23:7012100:13 :							
Система координат 53.2							Зона № 2
Обозначение характерных точек границ	Координаты, м				Метод определения координат	Формулы, примененные для расчета средней квадратической погрешности определения координат характерных точек границ (Mt), с подставленными в такие формулы значениями и итоговые (вычисленные) значения Mt, м	Описание закрепления точки
	содержатся в Едином государственном реестре недвижимости		определены в результате выполнения комплексных кадастровых работ				
	X	Y	X	Y			
1	2	3	4	5	6	7	8
96	577027.17	2179132.80	577027.17	2179132.80	Метод спутниковых геодезических измерений (определений)	$Mt = (m_{\beta}/\rho \sin(\gamma+\delta))\sqrt{((d_1 d_2/a)^2+(d_2 d_3/b)^2)}=0.10$	-
97	577075.58	2179113.74	577075.58	2179113.74	Метод спутниковых геодезических измерений (определений)	$Mt = (m_{\beta}/\rho \sin(\gamma+\delta))\sqrt{((d_1 d_2/a)^2+(d_2 d_3/b)^2)}=0.10$	-
98	577075.99	2179114.75	577083.87	2179111.09	Метод спутниковых геодезических измерений (определений)	$Mt = (m_{\beta}/\rho \sin(\gamma+\delta))\sqrt{((d_1 d_2/a)^2+(d_2 d_3/b)^2)}=0.10$	-
73	577084.11	2179111.75	577084.11	2179111.75	Метод спутниковых геодезических измерений (определений)	$Mt = (m_{\beta}/\rho \sin(\gamma+\delta))\sqrt{((d_1 d_2/a)^2+(d_2 d_3/b)^2)}=0.10$	-
2. Сведения о частях границ уточняемого земельного участка с кадастровым номером 53:23:7012100:13 :							
Обозначение части границ		Горизонтальное проложение (S), м		Описание прохождения части границ	Сведения о согласовании местоположения границ (согласовано/спорное)		
от т.	до т.						
1	2	3		4	5		
73	72	7.31		-	-		
72	71	14.70		-	-		
71	70	6.57		-	-		
70	91	17.10		-	-		
91	92	55.18		-	-		
92	93	9.09		-	-		
93	94	3.75		-	-		
94	95	18.51		-	-		
95	96	12.69		-	-		
96	97	52.03		-	-		
97	98	8.70		-	-		
98	73	0.70		-	-		

3. Сведения о характеристиках уточняемого земельного участка с кадастровым номером 53:23:7012100:13 :		
№ п/п	Наименование характеристики	Значение характеристики
1	2	3
1.	Адрес земельного участка	-
1.1.	Сведения о местоположении земельного участка (при отсутствии адреса) в структурированном в соответствии с федеральной информационной адресной системой виде	Российская Федерация, Новгородская область, город Великий Новгород, улица Десятинная, дом 17, корпус 1
1.2.	Дополнительные сведения о местоположении земельного участка	-
2.	Площадь земельного участка \pm величина погрешности определения (вычисления) площади ($P \pm \Delta P$), м ²	2223 \pm 17
3.	Формула, примененная для расчета предельной допустимой погрешности определения площади земельного участка, с подставленными значениями и итоговые (вычисленные) значения (ΔP), м ²	$\Delta P = 3.5 * M_t * \sqrt{P} = 3.5 * 0,1 * \sqrt{2223} = 17$
4.	Площадь земельного участка согласно сведениям Единого государственного реестра недвижимости ($P_{\text{кад}}$), м ²	2215
5.	Оценка расхождения P и $P_{\text{кад}}$ ($P - P_{\text{кад}}$), м ²	8
6.	Предельные минимальный и максимальный размеры земельного участка ($P_{\text{мин}}$ и $P_{\text{макс}}$), м ²	- -
7.	Кадастровый номер или иной государственный учетный номер (инвентарный) объекта недвижимости, расположенного на земельном участке	53:23:7012100:67
8.	Вид (виды) разрешенного использования	-
8.1.	Дополнительные сведения об использовании земельного участка	-
9.	Сведения о земельных участках (землях общего пользования, территории общего пользования), посредством которых обеспечивается доступ	Земли общего пользования
10.	Иные сведения	-
4. Пояснения к сведениям об уточняемом земельном участке с кадастровым номером 53:23:7012100:13 :		
1.	-	

Сведения об уточняемых земельных участках, необходимые для исправления реестровых ошибок в сведениях о местоположении их границ

1. Сведения о характерных точках границ уточняемого земельного участка с кадастровым номером 53:23:7012100:15 :

Система координат 53.2

Зона №2

Обозначение характерных точек границ	Координаты, м				Метод определения координат	Формулы, примененные для расчета средней квадратической погрешности определения координат характерных точек границ (Mt), с подставленными в такие формулы значениями и итоговые (вычисленные) значения Mt, м	Описание закрепления точки
	содержатся в Едином государственном реестре недвижимости		определены в результате выполнения комплексных кадастровых работ				
	X	Y	X	Y			
1	2	3	4	5	6	7	8
						-	
92	577026.18	2179166.52	577026.18	2179166.52	Метод спутниковых геодезических измерений (определений)	$Mt = (m_p / \rho \sin(\gamma + \delta)) \sqrt{((d_1 d_2 / a)^2 + (d_2 d_3 / b)^2)} = 0.10$	-
88	-	-	577031.07	2179180.89	Метод спутниковых геодезических измерений (определений)	$Mt = (m_p / \rho \sin(\gamma + \delta)) \sqrt{((d_1 d_2 / a)^2 + (d_2 d_3 / b)^2)} = 0.10$	-
87	-	-	577037.85	2179200.80	Метод спутниковых геодезических измерений (определений)	$Mt = (m_p / \rho \sin(\gamma + \delta)) \sqrt{((d_1 d_2 / a)^2 + (d_2 d_3 / b)^2)} = 0.10$	-
99	577041.04	2179210.16	577041.04	2179210.16	Метод спутниковых геодезических измерений (определений)	$Mt = (m_p / \rho \sin(\gamma + \delta)) \sqrt{((d_1 d_2 / a)^2 + (d_2 d_3 / b)^2)} = 0.10$	-
100	577044.64	2179220.54	577044.64	2179220.54	Метод спутниковых геодезических измерений (определений)	$Mt = (m_p / \rho \sin(\gamma + \delta)) \sqrt{((d_1 d_2 / a)^2 + (d_2 d_3 / b)^2)} = 0.10$	-
57	577036.09	2179223.49	577036.09	2179223.49	Метод спутниковых геодезических измерений (определений)	$Mt = (m_p / \rho \sin(\gamma + \delta)) \sqrt{((d_1 d_2 / a)^2 + (d_2 d_3 / b)^2)} = 0.10$	-
63	577031.50	2179219.77	577031.50	2179219.77	Метод спутниковых геодезических измерений (определений)	$Mt = (m_p / \rho \sin(\gamma + \delta)) \sqrt{((d_1 d_2 / a)^2 + (d_2 d_3 / b)^2)} = 0.10$	-
62	577019.69	2179223.66	577017.75	2179224.30	Метод спутниковых геодезических измерений (определений)	$Mt = (m_p / \rho \sin(\gamma + \delta)) \sqrt{((d_1 d_2 / a)^2 + (d_2 d_3 / b)^2)} = 0.10$	-
101	576999.09	2179166.78	576996.58	2179167.56	Метод спутниковых геодезических измерений (определений)	$Mt = (m_p / \rho \sin(\gamma + \delta)) \sqrt{((d_1 d_2 / a)^2 + (d_2 d_3 / b)^2)} = 0.10$	-

1. Сведения о характерных точках границ уточняемого земельного участка с кадастровым номером 53:23:7012100:15 :							
Система координат 53.2							Зона № 2
Обозначение характерных точек границ	Координаты, м				Метод определения координат	Формулы, примененные для расчета средней квадратической погрешности определения координат характерных точек границ (Mt), с подставленными в такие формулы значениями и итоговые (вычисленные) значения Mt, м	Описание закрепле ния точки
	содержатся в Едином государственном реестре недвижимости		определены в результате выполнения комплексных кадастровых работ				
	X	Y	X	Y			
1	2	3	4	5	6	7	8
102	577012.62	2179162.58	577012.62	2179162.58	Метод спутниковых геодезических измерений (определений)	$Mt = (m_{\beta}/\rho \sin(\gamma+\delta))\sqrt{((d_1 d_2/a)^2+(d_2 d_3/b)^2)}=0.10$	-
103	577010.80	2179157.51	577010.80	2179157.51	Метод спутниковых геодезических измерений (определений)	$Mt = (m_{\beta}/\rho \sin(\gamma+\delta))\sqrt{((d_1 d_2/a)^2+(d_2 d_3/b)^2)}=0.10$	-
104	577014.87	2179155.70	577014.87	2179155.70	Метод спутниковых геодезических измерений (определений)	$Mt = (m_{\beta}/\rho \sin(\gamma+\delta))\sqrt{((d_1 d_2/a)^2+(d_2 d_3/b)^2)}=0.10$	-
105	577015.44	2179157.02	577015.44	2179157.02	Метод спутниковых геодезических измерений (определений)	$Mt = (m_{\beta}/\rho \sin(\gamma+\delta))\sqrt{((d_1 d_2/a)^2+(d_2 d_3/b)^2)}=0.10$	-
94	577021.56	2179154.54	577021.56	2179154.54	Метод спутниковых геодезических измерений (определений)	$Mt = (m_{\beta}/\rho \sin(\gamma+\delta))\sqrt{((d_1 d_2/a)^2+(d_2 d_3/b)^2)}=0.10$	-
93	577022.96	2179158.02	577022.96	2179158.02	Метод спутниковых геодезических измерений (определений)	$Mt = (m_{\beta}/\rho \sin(\gamma+\delta))\sqrt{((d_1 d_2/a)^2+(d_2 d_3/b)^2)}=0.10$	-
92	577026.18	2179166.52	577026.18	2179166.52	Метод спутниковых геодезических измерений (определений)	$Mt = (m_{\beta}/\rho \sin(\gamma+\delta))\sqrt{((d_1 d_2/a)^2+(d_2 d_3/b)^2)}=0.10$	-
2. Сведения о частях границ уточняемого земельного участка с кадастровым номером 53:23:7012100:15 :							
Обозначение части границ		Горизонтальное проложение (S), м		Описание прохождения части границ	Сведения о согласовании местоположения границ (согласовано/спорное)		
от т.	до т.						
1	2	3		4	5		
92	88	15.18		-	-		
88	87	21.03		-	-		
87	99	9.89		-	-		
99	100	10.99		-	-		
100	57	9.04		-	-		

2. Сведения о частях границ уточняемого земельного участка с кадастровым номером 53:23:7012100:15 :				
Обозначение части границ		Горизонтальное проложение (S), м	Описание прохождения части границ	Сведения о согласовании местоположения границ (согласовано/спорное)
от т.	до т.			
1	2	3	4	5
57	63	5.91	-	-
63	62	14.48	-	-
62	101	60.56	-	-
101	102	16.80	-	-
102	103	5.39	-	-
103	104	4.45	-	-
104	105	1.44	-	-
105	94	6.60	-	-
94	93	3.75	-	-
93	92	9.09	-	-
3. Сведения о характеристиках уточняемого земельного участка с кадастровым номером 53:23:7012100:15 :				
№ п/п	Наименование характеристики		Значение характеристики	
1	2		3	
1.	Адрес земельного участка		Российская Федерация, Новгородская область, город Великий Новгород, улица Прусская, дом 6	
1.1.	Сведения о местоположении земельного участка (при отсутствии адреса) в структурированном в соответствии с федеральной информационной адресной системой виде		-	
1.2.	Дополнительные сведения о местоположении земельного участка		-	
2.	Площадь земельного участка ± величина погрешности определения (вычисления) площади (P ± ΔP), м ²		1765 ± 15	
3.	Формула, примененная для расчета предельной допустимой погрешности определения площади земельного участка, с подставленными значениями и итоговые (вычисленные) значения (ΔP), м ²		$\Delta P = 3.5 * M_t * \sqrt{P} = 3.5 * 0,1 * \sqrt{1765} = 15$	
4.	Площадь земельного участка согласно сведениям Единого государственного реестра недвижимости (P _{кад}), м ²		1623	
5.	Оценка расхождения P и P _{кад} (P - P _{кад}), м ²		142	
6.	Предельные минимальный и максимальный размеры земельного участка (P _{мин} и P _{макс}), м ²		- -	
7.	Кадастровый номер или иной государственный учетный номер (инвентарный) объекта недвижимости, расположенного на земельном участке		53:23:7012100:57	
8.	Вид (виды) разрешенного использования		-	
8.1.	Дополнительные сведения об использовании земельного участка		-	
9.	Сведения о земельных участках (землях общего пользования, территории общего пользования), посредством которых обеспечивается доступ		Земли общего пользования	
10.	Иные сведения		-	
4. Пояснения к сведениям об уточняемом земельном участке с кадастровым номером 53:23:7012100:15 :				
1.	-			

Сведения об уточняемых земельных участках, необходимые для исправления реестровых ошибок в сведениях о местоположении их границ

1. Сведения о характерных точках границ уточняемого земельного участка с кадастровым номером 53:23:7012100:16 :

Система координат 53.2

Зона №2

Обозначение характерных точек границ	Координаты, м				Метод определения координат	Формулы, примененные для расчета средней квадратической погрешности определения координат характерных точек границ (Mt), с подставленными в такие формулы значениями и итоговые (вычисленные) значения Mt, м	Описание закрепления точки
	содержатся в Едином государственном реестре недвижимости		определены в результате выполнения комплексных кадастровых работ				
	X	Y	X	Y			
1	2	3	4	5	6	7	8
						-	
106	577120.09	2179260.40	577120.09	2179260.40	Метод спутниковых геодезических измерений (определений)	$Mt = (m_{\rho} / \rho \sin(\gamma + \delta)) \sqrt{((d_1 d_2 / a)^2 + (d_2 d_3 / b)^2)} = 0.10$	-
107	577061.97	2179278.95	577061.97	2179278.95	Метод спутниковых геодезических измерений (определений)	$Mt = (m_{\rho} / \rho \sin(\gamma + \delta)) \sqrt{((d_1 d_2 / a)^2 + (d_2 d_3 / b)^2)} = 0.10$	-
108	577059.63	2179274.39	577059.63	2179274.39	Метод спутниковых геодезических измерений (определений)	$Mt = (m_{\rho} / \rho \sin(\gamma + \delta)) \sqrt{((d_1 d_2 / a)^2 + (d_2 d_3 / b)^2)} = 0.10$	-
109	577053.86	2179276.30	577053.86	2179276.30	Метод спутниковых геодезических измерений (определений)	$Mt = (m_{\rho} / \rho \sin(\gamma + \delta)) \sqrt{((d_1 d_2 / a)^2 + (d_2 d_3 / b)^2)} = 0.10$	-
110	577038.64	2179281.95	577038.88	2179281.86	Метод спутниковых геодезических измерений (определений)	$Mt = (m_{\rho} / \rho \sin(\gamma + \delta)) \sqrt{((d_1 d_2 / a)^2 + (d_2 d_3 / b)^2)} = 0.10$	-
59	577022.11	2179236.32	577022.11	2179236.32	Метод спутниковых геодезических измерений (определений)	$Mt = (m_{\rho} / \rho \sin(\gamma + \delta)) \sqrt{((d_1 d_2 / a)^2 + (d_2 d_3 / b)^2)} = 0.10$	-
58	577038.82	2179230.87	577038.82	2179230.87	Метод спутниковых геодезических измерений (определений)	$Mt = (m_{\rho} / \rho \sin(\gamma + \delta)) \sqrt{((d_1 d_2 / a)^2 + (d_2 d_3 / b)^2)} = 0.10$	-
57	577036.09	2179223.49	577036.09	2179223.49	Метод спутниковых геодезических измерений (определений)	$Mt = (m_{\rho} / \rho \sin(\gamma + \delta)) \sqrt{((d_1 d_2 / a)^2 + (d_2 d_3 / b)^2)} = 0.10$	-
100	-	-	577044.64	2179220.54	Метод спутниковых геодезических измерений (определений)	$Mt = (m_{\rho} / \rho \sin(\gamma + \delta)) \sqrt{((d_1 d_2 / a)^2 + (d_2 d_3 / b)^2)} = 0.10$	-

1. Сведения о характерных точках границ уточняемого земельного участка с кадастровым номером 53:23:7012100:16 :							
Система координат 53.2							Зона № 2
Обозначение характерных точек границ	Координаты, м				Метод определения координат	Формулы, примененные для расчета средней квадратической погрешности определения координат характерных точек границ (Mt), с подставленными в такие формулы значениями и итоговые (вычисленные) значения Mt, м	Описание закрепления точки
	содержатся в Едином государственном реестре недвижимости		определены в результате выполнения комплексных кадастровых работ				
	X	Y	X	Y			
1	2	3	4	5	6	7	8
111	577097.82	2179202.19	577097.82	2179202.19	Метод спутниковых геодезических измерений (определений)	$Mt = (m_{\beta}/\rho \sin(\gamma+\delta))\sqrt{((d_1 d_2/a)^2+(d_2 d_3/b)^2)}=0.10$	-
112	577104.25	2179215.09	577104.25	2179215.09	Метод спутниковых геодезических измерений (определений)	$Mt = (m_{\beta}/\rho \sin(\gamma+\delta))\sqrt{((d_1 d_2/a)^2+(d_2 d_3/b)^2)}=0.10$	-
106	577120.09	2179260.40	577120.09	2179260.40	Метод спутниковых геодезических измерений (определений)	$Mt = (m_{\beta}/\rho \sin(\gamma+\delta))\sqrt{((d_1 d_2/a)^2+(d_2 d_3/b)^2)}=0.10$	-
2. Сведения о частях границ уточняемого земельного участка с кадастровым номером 53:23:7012100:16 :							
Обозначение части границ		Горизонтальное проложение (S), м	Описание прохождения части границ	Сведения о согласовании местоположения границ (согласовано/спорное)			
от т.	до т.						
1	2	3	4	5			
106	107	61.01	-	-			
107	108	5.13	-	-			
108	109	6.08	-	-			
109	110	15.98	-	-			
110	59	48.53	-	-			
59	58	17.58	-	-			
58	57	7.87	-	-			
57	100	9.04	-	-			
100	111	56.26	-	-			
111	112	14.41	-	-			
112	106	48.00	-	-			
3. Сведения о характеристиках уточняемого земельного участка с кадастровым номером 53:23:7012100:16 :							
№ п/п	Наименование характеристики			Значение характеристики			
1	2			3			
1.	Адрес земельного участка			Российская Федерация, Новгородская область, город Великий Новгород, улица Прусская, дом 4			

3. Сведения о характеристиках уточняемого земельного участка с кадастровым номером 53:23:7012100:16 :		
№ п/п	Наименование характеристики	Значение характеристики
1	2	3
1.1.	Сведения о местоположении земельного участка (при отсутствии адреса) в структурированном в соответствии с федеральной информационной адресной системой виде	-
1.2.	Дополнительные сведения о местоположении земельного участка	-
2.	Площадь земельного участка ± величина погрешности определения (вычисления) площади ($P \pm \Delta P$), м ²	4906 ± 25
3.	Формула, примененная для расчета предельной допустимой погрешности определения площади земельного участка, с подставленными значениями и итоговые (вычисленные) значения (ΔP), м ²	$\Delta P = 3.5 * M_t * \sqrt{P} = 3.5 * 0,1 * \sqrt{4906} = 25$
4.	Площадь земельного участка согласно сведениям Единого государственного реестра недвижимости ($P_{\text{кад}}$), м ²	4909
5.	Оценка расхождения P и $P_{\text{кад}}$ ($P - P_{\text{кад}}$), м ²	3
6.	Предельные минимальный и максимальный размеры земельного участка ($P_{\text{мин}}$ и $P_{\text{макс}}$), м ²	- -
7.	Кадастровый номер или иной государственный учетный номер (инвентарный) объекта недвижимости, расположенного на земельном участке	53:23:7012100:70
8.	Вид (виды) разрешенного использования	-
8.1.	Дополнительные сведения об использовании земельного участка	-
9.	Сведения о земельных участках (землях общего пользования, территории общего пользования), посредством которых обеспечивается доступ	Земли общего пользования
10.	Иные сведения	-
4. Пояснения к сведениям об уточняемом земельном участке с кадастровым номером 53:23:7012100:16 :		
1.	-	

Сведения об уточняемых земельных участках, необходимые для исправления реестровых ошибок в сведениях о местоположении их границ

1. Сведения о характерных точках границ уточняемого земельного участка с кадастровым номером 53:23:7012100:2 :

Система координат 53.2

Зона №2

Обозначение характерных точек границ	Координаты, м				Метод определения координат	Формулы, примененные для расчета средней квадратической погрешности определения координат характерных точек границ (Mt), с подставленными в такие формулы значениями и итоговые (вычисленные) значения Mt, м	Описание закрепления точки
	содержатся в Едином государственном реестре недвижимости		определены в результате выполнения комплексных кадастровых работ				
	X	Y	X	Y			
1	2	3	4	5	6	7	8
						-	
7	577317.27	2179171.44	577317.27	2179171.44	Метод спутниковых геодезических измерений (определений)	$Mt = (m_p / \rho \sin(\gamma + \delta)) \sqrt{((d_1 d_2 / a)^2 + (d_2 d_3 / b)^2)} = 0.10$	-
121	577255.05	2179144.13	577255.05	2179144.13	Метод спутниковых геодезических измерений (определений)	$Mt = (m_p / \rho \sin(\gamma + \delta)) \sqrt{((d_1 d_2 / a)^2 + (d_2 d_3 / b)^2)} = 0.10$	-
н9У	-	-	577261.95	2179126.16	Метод спутниковых геодезических измерений (определений)	$Mt = (m_p / \rho \sin(\gamma + \delta)) \sqrt{((d_1 d_2 / a)^2 + (d_2 d_3 / b)^2)} = 0.10$	-
н10У	-	-	577266.10	2179115.39	Метод спутниковых геодезических измерений (определений)	$Mt = (m_p / \rho \sin(\gamma + \delta)) \sqrt{((d_1 d_2 / a)^2 + (d_2 d_3 / b)^2)} = 0.10$	-
122	577267.34	2179112.23	577267.75	2179111.11	Метод спутниковых геодезических измерений (определений)	$Mt = (m_p / \rho \sin(\gamma + \delta)) \sqrt{((d_1 d_2 / a)^2 + (d_2 d_3 / b)^2)} = 0.10$	-
123	577324.29	2179135.50	-	-	-	0.10	-
124	577324.21	2179135.68	-	-	-	0.10	-
125	577348.18	2179145.20	577348.18	2179145.20	Метод спутниковых геодезических измерений (определений)	$Mt = (m_p / \rho \sin(\gamma + \delta)) \sqrt{((d_1 d_2 / a)^2 + (d_2 d_3 / b)^2)} = 0.10$	-
126	577346.46	2179149.14	577346.46	2179149.14	Метод спутниковых геодезических измерений (определений)	$Mt = (m_p / \rho \sin(\gamma + \delta)) \sqrt{((d_1 d_2 / a)^2 + (d_2 d_3 / b)^2)} = 0.10$	-
127	577355.97	2179153.06	577355.97	2179153.06	Метод спутниковых геодезических измерений (определений)	$Mt = (m_p / \rho \sin(\gamma + \delta)) \sqrt{((d_1 d_2 / a)^2 + (d_2 d_3 / b)^2)} = 0.10$	-

1. Сведения о характерных точках границ уточняемого земельного участка с кадастровым номером 53:23:7012100:2 :

Система координат 53.2					Зона № 2		
Обозначение характерных точек границ	Координаты, м				Метод определения координат	Формулы, примененные для расчета средней квадратической погрешности определения координат характерных точек границ (Mt), с подставленными в такие формулы значениями и итоговые (вычисленные) значения Mt, м	Описание закрепления точки
	содержатся в Едином государственном реестре недвижимости		определены в результате выполнения комплексных кадастровых работ				
	X	Y	X	Y			
1	2	3	4	5	6	7	8
11	577351.11	2179164.03	577351.11	2179164.03	Метод спутниковых геодезических измерений (определений)	$Mt = (m_{\rho} / \rho \sin(\gamma + \delta)) \sqrt{((d_1 d_2 / a)^2 + (d_2 d_3 / b)^2)} = 0.10$	-
10	577348.73	2179163.04	577348.73	2179163.04	Метод спутниковых геодезических измерений (определений)	$Mt = (m_{\rho} / \rho \sin(\gamma + \delta)) \sqrt{((d_1 d_2 / a)^2 + (d_2 d_3 / b)^2)} = 0.10$	-
9	577347.81	2179165.30	577347.81	2179165.30	Метод спутниковых геодезических измерений (определений)	$Mt = (m_{\rho} / \rho \sin(\gamma + \delta)) \sqrt{((d_1 d_2 / a)^2 + (d_2 d_3 / b)^2)} = 0.10$	-
8	577323.90	2179156.01	577323.90	2179156.01	Метод спутниковых геодезических измерений (определений)	$Mt = (m_{\rho} / \rho \sin(\gamma + \delta)) \sqrt{((d_1 d_2 / a)^2 + (d_2 d_3 / b)^2)} = 0.10$	-
7	577317.27	2179171.44	577317.27	2179171.44	Метод спутниковых геодезических измерений (определений)	$Mt = (m_{\rho} / \rho \sin(\gamma + \delta)) \sqrt{((d_1 d_2 / a)^2 + (d_2 d_3 / b)^2)} = 0.10$	-

2. Сведения о частях границ уточняемого земельного участка с кадастровым номером 53:23:7012100:2 :

Обозначение части границ		Горизонтальное проложение (S), м	Описание прохождения части границ	Сведения о согласовании местоположения границ (согласовано/спорное)
от т.	до т.			
1	2	3	4	5
7	121	67.95	-	-
121	н9У	19.25	-	-
н9У	н10У	11.54	-	-
н10У	122	4.59	-	-
122	125	87.36	-	-
125	126	4.30	-	-
126	127	10.29	-	-
127	11	12.00	-	-
11	10	2.58	-	-
10	9	2.44	-	-
9	8	25.65	-	-

2. Сведения о частях границ уточняемого земельного участка с кадастровым номером 53:23:7012100:2 :				
Обозначение части границ		Горизонтальное проложение (S), м	Описание прохождения части границ	Сведения о согласовании местоположения границ (согласовано/спорное)
от т.	до т.			
1	2	3	4	5
8	7	16.79	-	-
3. Сведения о характеристиках уточняемого земельного участка с кадастровым номером 53:23:7012100:2 :				
№ п/п	Наименование характеристики		Значение характеристики	
1	2		3	
1.	Адрес земельного участка		Российская Федерация, Новгородская область, город Великий Новгород, улица Десятинная, дом 3	
1.1.	Сведения о местоположении земельного участка (при отсутствии адреса) в структурированном в соответствии с федеральной информационной адресной системой виде		-	
1.2.	Дополнительные сведения о местоположении земельного участка		-	
2.	Площадь земельного участка ± величина погрешности определения (вычисления) площади (P ± ΔP), м ²		2943 ± 19	
3.	Формула, примененная для расчета предельной допустимой погрешности определения площади земельного участка, с подставленными значениями и итоговые (вычисленные) значения (ΔP), м ²		$\Delta P = 3.5 * M_t * \sqrt{P} = 3.5 * 0,1 * \sqrt{2943} = 19$	
4.	Площадь земельного участка согласно сведениям Единого государственного реестра недвижимости (P _{кад}), м ²		2886	
5.	Оценка расхождения P и P _{кад} (P - P _{кад}), м ²		57	
6.	Предельные минимальный и максимальный размеры земельного участка (P _{мин} и P _{макс}), м ²		- -	
7.	Кадастровый номер или иной государственный учетный номер (инвентарный) объекта недвижимости, расположенного на земельном участке		53:23:7012100:65	
8.	Вид (виды) разрешенного использования		-	
8.1.	Дополнительные сведения об использовании земельного участка		-	
9.	Сведения о земельных участках (землях общего пользования, территории общего пользования), посредством которых обеспечивается доступ		Земли общего пользования	
10.	Иные сведения		-	
4. Пояснения к сведениям об уточняемом земельном участке с кадастровым номером 53:23:7012100:2 :				
1.	-			

Сведения об уточняемых земельных участках, необходимые для исправления реестровых ошибок в сведениях о местоположении их границ

1. Сведения о характерных точках границ уточняемого земельного участка с кадастровым номером 53:23:7012100:26 :

Система координат 53.2

Зона №2

Обозначение характерных точек границ	Координаты, м				Метод определения координат	Формулы, примененные для расчета средней квадратической погрешности определения координат характерных точек границ (Mt), с подставленными в такие формулы значениями и итоговые (вычисленные) значения Mt, м	Описание закрепления точки
	содержатся в Едином государственном реестре недвижимости		определены в результате выполнения комплексных кадастровых работ				
	X	Y	X	Y			
1	2	3	4	5	6	7	8
						-	
128	577236.60	2179238.79	577236.60	2179238.79	Метод спутниковых геодезических измерений (определений)	$Mt = (m_p / \rho \sin(\gamma + \delta)) \sqrt{((d_1 d_2 / a)^2 + (d_2 d_3 / b)^2)} = 0.10$	-
129	577231.92	2179238.39	577231.92	2179238.39	Метод спутниковых геодезических измерений (определений)	$Mt = (m_p / \rho \sin(\gamma + \delta)) \sqrt{((d_1 d_2 / a)^2 + (d_2 d_3 / b)^2)} = 0.10$	-
n11У	-	-	577232.04	2179237.18	Метод спутниковых геодезических измерений (определений)	$Mt = (m_p / \rho \sin(\gamma + \delta)) \sqrt{((d_1 d_2 / a)^2 + (d_2 d_3 / b)^2)} = 0.10$	-
130	577232.66	2179230.90	577232.66	2179230.90	Метод спутниковых геодезических измерений (определений)	$Mt = (m_p / \rho \sin(\gamma + \delta)) \sqrt{((d_1 d_2 / a)^2 + (d_2 d_3 / b)^2)} = 0.10$	-
131	577232.94	2179227.44	577232.94	2179227.44	Метод спутниковых геодезических измерений (определений)	$Mt = (m_p / \rho \sin(\gamma + \delta)) \sqrt{((d_1 d_2 / a)^2 + (d_2 d_3 / b)^2)} = 0.10$	-
132	577237.50	2179227.83	577237.50	2179227.83	Метод спутниковых геодезических измерений (определений)	$Mt = (m_p / \rho \sin(\gamma + \delta)) \sqrt{((d_1 d_2 / a)^2 + (d_2 d_3 / b)^2)} = 0.10$	-
128	577236.60	2179238.79	577236.60	2179238.79	Метод спутниковых геодезических измерений (определений)	$Mt = (m_p / \rho \sin(\gamma + \delta)) \sqrt{((d_1 d_2 / a)^2 + (d_2 d_3 / b)^2)} = 0.10$	-

2. Сведения о частях границ уточняемого земельного участка с кадастровым номером 53:23:7012100:26 :

Обозначение части границ		Горизонтальное проложение (S), м	Описание прохождения части границ	Сведения о согласовании местоположения границ (согласовано/спорное)
от т.	до т.			
1	2	3	4	5
128	129	4.70	-	-

2. Сведения о частях границ уточняемого земельного участка с кадастровым номером 53:23:7012100:26 :				
Обозначение части границ		Горизонтальное проложение (S), м	Описание прохождения части границ	Сведения о согласовании местоположения границ (согласовано/спорное)
от т.	до т.			
1	2	3	4	5
129	н11У	1.22	-	-
н11У	130	6.31	-	-
130	131	3.47	-	-
131	132	4.58	-	-
132	128	11.00	-	-
3. Сведения о характеристиках уточняемого земельного участка с кадастровым номером 53:23:7012100:26 :				
№ п/п	Наименование характеристики		Значение характеристики	
1	2		3	
1.	Адрес земельного участка		-	
1.1.	Сведения о местоположении земельного участка (при отсутствии адреса) в структурированном в соответствии с федеральной информационной адресной системой виде		Российская Федерация, Новгородская область, город Великий Новгород, улица Мерецкова-Волосова	
1.2.	Дополнительные сведения о местоположении земельного участка		-	
2.	Площадь земельного участка ± величина погрешности определения (вычисления) площади ($P \pm \Delta P$), м ²		51 ± 2	
3.	Формула, примененная для расчета предельной допустимой погрешности определения площади земельного участка, с подставленными значениями и итоговые (вычисленные) значения (ΔP), м ²		$\Delta P = 3.5 * M_t * \sqrt{P} = 3.5 * 0,1 * \sqrt{51} = 2$	
4.	Площадь земельного участка согласно сведениям Единого государственного реестра недвижимости (Р _{кад}), м ²		51	
5.	Оценка расхождения P и Р _{кад} (P - Р _{кад}), м ²		-	
6.	Предельные минимальный и максимальный размеры земельного участка (Р _{мин} и Р _{макс}), м ²		-	
7.	Кадастровый номер или иной государственный учетный номер (инвентарный) объекта недвижимости, расположенного на земельном участке		53:23:7012100:864	
8.	Вид (виды) разрешенного использования		-	
8.1.	Дополнительные сведения об использовании земельного участка		-	
9.	Сведения о земельных участках (землях общего пользования, территории общего пользования), посредством которых обеспечивается доступ		Земли общего пользования	
10.	Иные сведения		-	
4. Пояснения к сведениям об уточняемом земельном участке с кадастровым номером 53:23:7012100:26 :				
1.	-			

Сведения об уточняемых земельных участках, необходимые для исправления реестровых ошибок в сведениях о местоположении их границ

1. Сведения о характерных точках границ уточняемого земельного участка с кадастровым номером 53:23:7012100:27 :

Система координат 53.2

Зона №2

Обозначение характерных точек границ	Координаты, м				Метод определения координат	Формулы, примененные для расчета средней квадратической погрешности определения координат характерных точек границ (Mt), с подставленными в такие формулы значениями и итоговые (вычисленные) значения Mt, м	Описание закрепления точки
	содержатся в Едином государственном реестре недвижимости		определены в результате выполнения комплексных кадастровых работ				
	X	Y	X	Y			
1	2	3	4	5	6	7	8
						-	
133	577248.07	2179259.16	577248.07	2179259.16	Метод спутниковых геодезических измерений (определений)	$Mt = (m_p / \rho \sin(\gamma + \delta)) \sqrt{((d_1 d_2 / a)^2 + (d_2 d_3 / b)^2)} = 0.10$	-
134	577246.52	2179262.38	577246.52	2179262.38	Метод спутниковых геодезических измерений (определений)	$Mt = (m_p / \rho \sin(\gamma + \delta)) \sqrt{((d_1 d_2 / a)^2 + (d_2 d_3 / b)^2)} = 0.10$	-
135	577240.94	2179259.75	577240.94	2179259.75	Метод спутниковых геодезических измерений (определений)	$Mt = (m_p / \rho \sin(\gamma + \delta)) \sqrt{((d_1 d_2 / a)^2 + (d_2 d_3 / b)^2)} = 0.10$	-
136	577242.40	2179256.41	577242.40	2179256.41	Метод спутниковых геодезических измерений (определений)	$Mt = (m_p / \rho \sin(\gamma + \delta)) \sqrt{((d_1 d_2 / a)^2 + (d_2 d_3 / b)^2)} = 0.10$	-
137	577247.29	2179258.75	-	-	-	0.1	Закрепление отсутствует
133	577248.07	2179259.16	577248.07	2179259.16	Метод спутниковых геодезических измерений (определений)	$Mt = (m_p / \rho \sin(\gamma + \delta)) \sqrt{((d_1 d_2 / a)^2 + (d_2 d_3 / b)^2)} = 0.10$	-

2. Сведения о частях границ уточняемого земельного участка с кадастровым номером 53:23:7012100:27 :

Обозначение части границ		Горизонтальное проложение (S), м	Описание прохождения части границ	Сведения о согласовании местоположения границ (согласовано/спорное)
от т.	до т.			
1	2	3	4	5
133	134	3.57	-	-
134	135	6.17	-	-
135	136	3.65	-	-
136	133	6.30	-	-

3. Сведения о характеристиках уточняемого земельного участка с кадастровым номером 53:23:7012100:27 :		
№ п/п	Наименование характеристики	Значение характеристики
1	2	3
1.	Адрес земельного участка	-
1.1.	Сведения о местоположении земельного участка (при отсутствии адреса) в структурированном в соответствии с федеральной информационной адресной системой виде	Российская Федерация, Новгородская область, город Великий Новгород, улица Мерецкова-Волосова, дом 1/1, гараж 8
1.2.	Дополнительные сведения о местоположении земельного участка	-
2.	Площадь земельного участка \pm величина погрешности определения (вычисления) площади ($P \pm \Delta P$), м ²	22 ± 2
3.	Формула, примененная для расчета предельной допустимой погрешности определения площади земельного участка, с подставленными значениями и итоговые (вычисленные) значения (ΔP), м ²	$\Delta P = 3.5 * M_t * \sqrt{P} = 3.5 * 0,1 * \sqrt{22} = 2$
4.	Площадь земельного участка согласно сведениям Единого государственного реестра недвижимости ($P_{\text{кад}}$), м ²	23
5.	Оценка расхождения P и $P_{\text{кад}}$ ($P - P_{\text{кад}}$), м ²	1
6.	Предельные минимальный и максимальный размеры земельного участка ($P_{\text{мин}}$ и $P_{\text{макс}}$), м ²	- -
7.	Кадастровый номер или иной государственный учетный номер (инвентарный) объекта недвижимости, расположенного на земельном участке	53:23:7012100:816
8.	Вид (виды) разрешенного использования	-
8.1.	Дополнительные сведения об использовании земельного участка	-
9.	Сведения о земельных участках (землях общего пользования, территории общего пользования), посредством которых обеспечивается доступ	Земли общего пользования
10.	Иные сведения	-
4. Пояснения к сведениям об уточняемом земельном участке с кадастровым номером 53:23:7012100:27 :		
1.	-	

Сведения об уточняемых земельных участках, необходимые для исправления реестровых ошибок в сведениях о местоположении их границ

1. Сведения о характерных точках границ уточняемого земельного участка с кадастровым номером 53:23:7012100:3 :

Система координат 53.2

Зона №2

Обозначение характерных точек границ	Координаты, м				Метод определения координат	Формулы, примененные для расчета средней квадратической погрешности определения координат характерных точек границ (Mt), с подставленными в такие формулы значениями и итоговые (вычисленные) значения Mt, м	Описание закрепления точки
	содержатся в Едином государственном реестре недвижимости		определены в результате выполнения комплексных кадастровых работ				
	X	Y	X	Y			
1	2	3	4	5	6	7	8
						-	
7	577317.27	2179171.44	577317.27	2179171.44	Метод спутниковых геодезических измерений (определений)	$Mt = (m_{\rho} / \rho \sin(\gamma + \delta)) \sqrt{((d_1 d_2 / a)^2 + (d_2 d_3 / b)^2)} = 0.10$	-
6	577304.40	2179201.41	577304.40	2179201.41	Метод спутниковых геодезических измерений (определений)	$Mt = (m_{\rho} / \rho \sin(\gamma + \delta)) \sqrt{((d_1 d_2 / a)^2 + (d_2 d_3 / b)^2)} = 0.10$	-
138	577298.11	2179206.56	577298.11	2179206.56	Метод спутниковых геодезических измерений (определений)	$Mt = (m_{\rho} / \rho \sin(\gamma + \delta)) \sqrt{((d_1 d_2 / a)^2 + (d_2 d_3 / b)^2)} = 0.10$	-
164	-	-	577280.98	2179198.90	Метод спутниковых геодезических измерений (определений)	$Mt = (m_{\rho} / \rho \sin(\gamma + \delta)) \sqrt{((d_1 d_2 / a)^2 + (d_2 d_3 / b)^2)} = 0.10$	-
139	577275.17	2179196.31	577275.17	2179196.31	Метод спутниковых геодезических измерений (определений)	$Mt = (m_{\rho} / \rho \sin(\gamma + \delta)) \sqrt{((d_1 d_2 / a)^2 + (d_2 d_3 / b)^2)} = 0.10$	-
117	577240.53	2179184.92	577240.53	2179184.92	Метод спутниковых геодезических измерений (определений)	$Mt = (m_{\rho} / \rho \sin(\gamma + \delta)) \sqrt{((d_1 d_2 / a)^2 + (d_2 d_3 / b)^2)} = 0.10$	-
120	577228.15	2179179.70	577228.15	2179179.70	Метод спутниковых геодезических измерений (определений)	$Mt = (m_{\rho} / \rho \sin(\gamma + \delta)) \sqrt{((d_1 d_2 / a)^2 + (d_2 d_3 / b)^2)} = 0.10$	-
140	577230.42	2179175.07	577230.42	2179175.07	Метод спутниковых геодезических измерений (определений)	$Mt = (m_{\rho} / \rho \sin(\gamma + \delta)) \sqrt{((d_1 d_2 / a)^2 + (d_2 d_3 / b)^2)} = 0.10$	-
141	577235.38	2179162.72	577235.38	2179162.72	Метод спутниковых геодезических измерений (определений)	$Mt = (m_{\rho} / \rho \sin(\gamma + \delta)) \sqrt{((d_1 d_2 / a)^2 + (d_2 d_3 / b)^2)} = 0.10$	-

1. Сведения о характерных точках границ уточняемого земельного участка с кадастровым номером 53:23:7012100:3 :							
Система координат 53.2							Зона № 2
Обозначение характерных точек границ	Координаты, м				Метод определения координат	Формулы, примененные для расчета средней квадратической погрешности определения координат характерных точек границ (Mt), с подставленными в такие формулы значениями и итоговые (вычисленные) значения Mt, м	Описание закрепления точки
	содержатся в Едином государственном реестре недвижимости		определены в результате выполнения комплексных кадастровых работ				
	X	Y	X	Y			
1	2	3	4	5	6	7	8
142	577236.01	2179161.75	577236.01	2179161.75	Метод спутниковых геодезических измерений (определений)	$Mt = (m_{\beta}/\rho \sin(\gamma+\delta))\sqrt{((d_1 d_2/a)^2+(d_2 d_3/b)^2)}=0.10$	-
143	577237.01	2179160.47	577237.01	2179160.47	Метод спутниковых геодезических измерений (определений)	$Mt = (m_{\beta}/\rho \sin(\gamma+\delta))\sqrt{((d_1 d_2/a)^2+(d_2 d_3/b)^2)}=0.10$	-
144	577238.61	2179158.93	577238.61	2179158.93	Метод спутниковых геодезических измерений (определений)	$Mt = (m_{\beta}/\rho \sin(\gamma+\delta))\sqrt{((d_1 d_2/a)^2+(d_2 d_3/b)^2)}=0.10$	-
145	577239.76	2179158.39	577239.76	2179158.39	Метод спутниковых геодезических измерений (определений)	$Mt = (m_{\beta}/\rho \sin(\gamma+\delta))\sqrt{((d_1 d_2/a)^2+(d_2 d_3/b)^2)}=0.10$	-
146	577240.59	2179158.24	577240.59	2179158.24	Метод спутниковых геодезических измерений (определений)	$Mt = (m_{\beta}/\rho \sin(\gamma+\delta))\sqrt{((d_1 d_2/a)^2+(d_2 d_3/b)^2)}=0.10$	-
147	577241.44	2179158.27	577241.44	2179158.27	Метод спутниковых геодезических измерений (определений)	$Mt = (m_{\beta}/\rho \sin(\gamma+\delta))\sqrt{((d_1 d_2/a)^2+(d_2 d_3/b)^2)}=0.10$	-
148	577242.26	2179158.47	577242.26	2179158.47	Метод спутниковых геодезических измерений (определений)	$Mt = (m_{\beta}/\rho \sin(\gamma+\delta))\sqrt{((d_1 d_2/a)^2+(d_2 d_3/b)^2)}=0.10$	-
149	577247.97	2179160.04	577247.97	2179160.04	Метод спутниковых геодезических измерений (определений)	$Mt = (m_{\beta}/\rho \sin(\gamma+\delta))\sqrt{((d_1 d_2/a)^2+(d_2 d_3/b)^2)}=0.10$	-
121	577255.05	2179144.13	577255.05	2179144.13	Метод спутниковых геодезических измерений (определений)	$Mt = (m_{\beta}/\rho \sin(\gamma+\delta))\sqrt{((d_1 d_2/a)^2+(d_2 d_3/b)^2)}=0.10$	-
7	577317.27	2179171.44	577317.27	2179171.44	Метод спутниковых геодезических измерений (определений)	$Mt = (m_{\beta}/\rho \sin(\gamma+\delta))\sqrt{((d_1 d_2/a)^2+(d_2 d_3/b)^2)}=0.10$	-

2. Сведения о частях границ уточняемого земельного участка с кадастровым номером 53:23:7012100:3 :				
Обозначение части границ		Горизонтальное проложение (S), м	Описание прохождения части границ	Сведения о согласовании местоположения границ (согласовано/спорное)
от т.	до т.			
1	2	3	4	5
7	6	32.62	-	-
6	138	8.13	-	-
138	164	18.76	-	-
164	139	6.36	-	-
139	117	36.46	-	-
117	120	13.44	-	-
120	140	5.16	-	-
140	141	13.31	-	-
141	142	1.16	-	-
142	143	1.62	-	-
143	144	2.22	-	-
144	145	1.27	-	-
145	146	0.84	-	-
146	147	0.85	-	-
147	148	0.84	-	-
148	149	5.92	-	-
149	121	17.41	-	-
121	7	67.95	-	-
3. Сведения о характеристиках уточняемого земельного участка с кадастровым номером 53:23:7012100:3 :				
№ п/п	Наименование характеристики	Значение характеристики		
1	2	3		
1.	Адрес земельного участка	-		
1.1.	Сведения о местоположении земельного участка (при отсутствии адреса) в структурированном в соответствии с федеральной информационной адресной системой виде	Российская Федерация, Новгородская область, город Великий Новгород, улица Десятинная, дом 3, корпус 1		
1.2.	Дополнительные сведения о местоположении земельного участка	-		
2.	Площадь земельного участка ± величина погрешности определения (вычисления) площади ($P \pm \Delta P$), м ²	3022 ± 19		
3.	Формула, примененная для расчета предельной допустимой погрешности определения площади земельного участка, с подставленными значениями и итоговые (вычисленные) значения (ΔP), м ²	$\Delta P = 3.5 * M_t * \sqrt{P} = 3.5 * 0,1 * \sqrt{3022} = 19$		
4.	Площадь земельного участка согласно сведениям Единого государственного реестра недвижимости (Ркад), м ²	3023		
5.	Оценка расхождения P и Ркад (P - Ркад), м ²	1		
6.	Предельные минимальный и максимальный размеры земельного участка (Рмин и Рмакс), м ²	- -		
7.	Кадастровый номер или иной государственный учетный номер (инвентарный) объекта недвижимости, расположенного на земельном участке	53:23:7012100:64		
8.	Вид (виды) разрешенного использования	-		

3. Сведения о характеристиках уточняемого земельного участка с кадастровым номером 53:23:7012100:3 :

№ п/п	Наименование характеристики	Значение характеристики
1	2	3
8.1.	Дополнительные сведения об использовании земельного участка	-
9.	Сведения о земельных участках (землях общего пользования, территории общего пользования), посредством которых обеспечивается доступ	Земли общего пользования
10.	Иные сведения	-

4. Пояснения к сведениям об уточняемом земельном участке с кадастровым номером 53:23:7012100:3 :

1.	-
----	---

--	--

Сведения об уточняемых земельных участках, необходимые для исправления реестровых ошибок в сведениях о местоположении их границ

1. Сведения о характерных точках границ уточняемого земельного участка с кадастровым номером 53:23:7012100:33 :

Система координат 53.2

Зона №2

Обозначение характерных точек границ	Координаты, м				Метод определения координат	Формулы, примененные для расчета средней квадратической погрешности определения координат характерных точек границ (Mt), с подставленными в такие формулы значениями и итоговые (вычисленные) значения Mt, м	Описание закрепления точки
	содержатся в Едином государственном реестре недвижимости		определены в результате выполнения комплексных кадастровых работ				
	X	Y	X	Y			
1	2	3	4	5	6	7	8
						-	
3	577336.53	2179214.80	577336.53	2179214.80	Метод спутниковых геодезических измерений (определений)	$Mt = (m_{\rho} / \rho \sin(\gamma + \delta)) \sqrt{((d_1 d_2 / a)^2 + (d_2 d_3 / b)^2)} = 0.10$	-
n18У	-	-	577325.31	2179242.51	Метод спутниковых геодезических измерений (определений)	$Mt = (m_{\rho} / \rho \sin(\gamma + \delta)) \sqrt{((d_1 d_2 / a)^2 + (d_2 d_3 / b)^2)} = 0.10$	-
n19У	-	-	577321.57	2179251.54	Метод спутниковых геодезических измерений (определений)	$Mt = (m_{\rho} / \rho \sin(\gamma + \delta)) \sqrt{((d_1 d_2 / a)^2 + (d_2 d_3 / b)^2)} = 0.10$	-
150	577310.48	2179278.19	577310.48	2179278.19	Метод спутниковых геодезических измерений (определений)	$Mt = (m_{\rho} / \rho \sin(\gamma + \delta)) \sqrt{((d_1 d_2 / a)^2 + (d_2 d_3 / b)^2)} = 0.10$	-
151	577303.97	2179275.53	577303.97	2179275.53	Метод спутниковых геодезических измерений (определений)	$Mt = (m_{\rho} / \rho \sin(\gamma + \delta)) \sqrt{((d_1 d_2 / a)^2 + (d_2 d_3 / b)^2)} = 0.10$	-
152	577300.87	2179282.58	577300.87	2179282.58	Метод спутниковых геодезических измерений (определений)	$Mt = (m_{\rho} / \rho \sin(\gamma + \delta)) \sqrt{((d_1 d_2 / a)^2 + (d_2 d_3 / b)^2)} = 0.10$	-
153	577299.19	2179281.75	577299.19	2179281.75	Метод спутниковых геодезических измерений (определений)	$Mt = (m_{\rho} / \rho \sin(\gamma + \delta)) \sqrt{((d_1 d_2 / a)^2 + (d_2 d_3 / b)^2)} = 0.10$	-
154	577262.74	2179266.71	577262.74	2179266.71	Метод спутниковых геодезических измерений (определений)	$Mt = (m_{\rho} / \rho \sin(\gamma + \delta)) \sqrt{((d_1 d_2 / a)^2 + (d_2 d_3 / b)^2)} = 0.10$	-
133	-	-	577248.07	2179259.16	Метод спутниковых геодезических измерений (определений)	$Mt = (m_{\rho} / \rho \sin(\gamma + \delta)) \sqrt{((d_1 d_2 / a)^2 + (d_2 d_3 / b)^2)} = 0.10$	-

1. Сведения о характерных точках границ уточняемого земельного участка с кадастровым номером 53:23:7012100:33 :							
Система координат 53.2							Зона № 2
Обозначение характерных точек границ	Координаты, м				Метод определения координат	Формулы, примененные для расчета средней квадратической погрешности определения координат характерных точек границ (Mt), с подставленными в такие формулы значениями и итоговые (вычисленные) значения Mt, м	Описание закрепления точки
	содержатся в Едином государственном реестре недвижимости		определены в результате выполнения комплексных кадастровых работ				
	X	Y	X	Y			
1	2	3	4	5	6	7	8
137	577247.29	2179258.75	-	-	-	0.1	-
136	-	-	577242.40	2179256.41	Метод спутниковых геодезических измерений (определений)	$Mt = (m_p / \rho \sin(\gamma + \delta)) \sqrt{((d_1 d_2 / a)^2 + (d_2 d_3 / b)^2)} = 0.10$	-
155	577241.13	2179255.80	577241.13	2179255.80	Метод спутниковых геодезических измерений (определений)	$Mt = (m_p / \rho \sin(\gamma + \delta)) \sqrt{((d_1 d_2 / a)^2 + (d_2 d_3 / b)^2)} = 0.10$	-
156	577237.86	2179254.34	577237.86	2179254.34	Метод спутниковых геодезических измерений (определений)	$Mt = (m_p / \rho \sin(\gamma + \delta)) \sqrt{((d_1 d_2 / a)^2 + (d_2 d_3 / b)^2)} = 0.10$	-
157	577233.78	2179252.17	577233.78	2179252.17	Метод спутниковых геодезических измерений (определений)	$Mt = (m_p / \rho \sin(\gamma + \delta)) \sqrt{((d_1 d_2 / a)^2 + (d_2 d_3 / b)^2)} = 0.10$	-
158	577239.70	2179238.13	577239.70	2179238.13	Метод спутниковых геодезических измерений (определений)	$Mt = (m_p / \rho \sin(\gamma + \delta)) \sqrt{((d_1 d_2 / a)^2 + (d_2 d_3 / b)^2)} = 0.10$	-
159	577254.76	2179244.91	577254.76	2179244.91	Метод спутниковых геодезических измерений (определений)	$Mt = (m_p / \rho \sin(\gamma + \delta)) \sqrt{((d_1 d_2 / a)^2 + (d_2 d_3 / b)^2)} = 0.10$	-
160	577257.60	2179238.18	577257.60	2179238.18	Метод спутниковых геодезических измерений (определений)	$Mt = (m_p / \rho \sin(\gamma + \delta)) \sqrt{((d_1 d_2 / a)^2 + (d_2 d_3 / b)^2)} = 0.10$	-
161	577246.98	2179233.46	577246.98	2179233.46	Метод спутниковых геодезических измерений (определений)	$Mt = (m_p / \rho \sin(\gamma + \delta)) \sqrt{((d_1 d_2 / a)^2 + (d_2 d_3 / b)^2)} = 0.10$	-
162	577259.71	2179204.87	577259.71	2179204.87	Метод спутниковых геодезических измерений (определений)	$Mt = (m_p / \rho \sin(\gamma + \delta)) \sqrt{((d_1 d_2 / a)^2 + (d_2 d_3 / b)^2)} = 0.10$	-

1. Сведения о характерных точках границ уточняемого земельного участка с кадастровым номером 53:23:7012100:33 :							
Система координат 53.2							Зона № 2
Обозначение характерных точек границ	Координаты, м				Метод определения координат	Формулы, примененные для расчета средней квадратической погрешности определения координат характерных точек границ (Mt), с подставленными в такие формулы значениями и итоговые (вычисленные) значения Mt, м	Описание закрепления точки
	содержатся в Едином государственном реестре недвижимости		определены в результате выполнения комплексных кадастровых работ				
	X	Y	X	Y			
1	2	3	4	5	6	7	8
163	577275.15	2179211.74	577275.15	2179211.74	Метод спутниковых геодезических измерений (определений)	$Mt = (m_{\rho} / \rho \sin(\gamma + \delta)) \sqrt{((d_1 d_2 / a)^2 + (d_2 d_3 / b)^2)} = 0.10$	-
164	577280.98	2179198.90	577280.98	2179198.90	Метод спутниковых геодезических измерений (определений)	$Mt = (m_{\rho} / \rho \sin(\gamma + \delta)) \sqrt{((d_1 d_2 / a)^2 + (d_2 d_3 / b)^2)} = 0.10$	-
138	577298.11	2179206.56	577298.11	2179206.56	Метод спутниковых геодезических измерений (определений)	$Mt = (m_{\rho} / \rho \sin(\gamma + \delta)) \sqrt{((d_1 d_2 / a)^2 + (d_2 d_3 / b)^2)} = 0.10$	-
6	577304.40	2179201.41	577304.40	2179201.41	Метод спутниковых геодезических измерений (определений)	$Mt = (m_{\rho} / \rho \sin(\gamma + \delta)) \sqrt{((d_1 d_2 / a)^2 + (d_2 d_3 / b)^2)} = 0.10$	-
5	577327.77	2179210.91	577327.77	2179210.91	Метод спутниковых геодезических измерений (определений)	$Mt = (m_{\rho} / \rho \sin(\gamma + \delta)) \sqrt{((d_1 d_2 / a)^2 + (d_2 d_3 / b)^2)} = 0.10$	-
4	577331.03	2179212.09	577331.03	2179212.09	Метод спутниковых геодезических измерений (определений)	$Mt = (m_{\rho} / \rho \sin(\gamma + \delta)) \sqrt{((d_1 d_2 / a)^2 + (d_2 d_3 / b)^2)} = 0.10$	-
3	577336.53	2179214.80	577336.53	2179214.80	Метод спутниковых геодезических измерений (определений)	$Mt = (m_{\rho} / \rho \sin(\gamma + \delta)) \sqrt{((d_1 d_2 / a)^2 + (d_2 d_3 / b)^2)} = 0.10$	-
2. Сведения о частях границ уточняемого земельного участка с кадастровым номером 53:23:7012100:33 :							
Обозначение части границ		Горизонтальное проложение (S), м	Описание прохождения части границ	Сведения о согласовании местоположения границ (согласовано/спорное)			
от т.	до т.						
1	2	3	4	5			
3	н18У	29.90	-	-			
н18У	н19У	9.77	-	-			
н19У	150	28.87	-	-			
150	151	7.03	-	-			
151	152	7.70	-	-			

2. Сведения о частях границ уточняемого земельного участка с кадастровым номером 53:23:7012100:33 :				
Обозначение части границ		Горизонтальное проложение (S), м	Описание прохождения части границ	Сведения о согласовании местоположения границ (согласовано/спорное)
от т.	до т.			
1	2	3	4	5
152	153	1.87	-	-
153	154	39.43	-	-
154	133	16.50	-	-
133	136	6.30	-	-
136	155	1.41	-	-
155	156	3.58	-	-
156	157	4.62	-	-
157	158	15.24	-	-
158	159	16.52	-	-
159	160	7.30	-	-
160	161	11.62	-	-
161	162	31.30	-	-
162	163	16.90	-	-
163	164	14.10	-	-
164	138	18.76	-	-
138	6	8.13	-	-
6	5	25.23	-	-
5	4	3.47	-	-
4	3	6.13	-	-
3. Сведения о характеристиках уточняемого земельного участка с кадастровым номером 53:23:7012100:33 :				
№ п/п	Наименование характеристики		Значение характеристики	
1	2		3	
1.	Адрес земельного участка		Российская Федерация, Новгородская область, город Великий Новгород, улица Чудинцева, дом 3	
1.1.	Сведения о местоположении земельного участка (при отсутствии адреса) в структурированном в соответствии с федеральной информационной адресной системой виде		-	
1.2.	Дополнительные сведения о местоположении земельного участка		-	
2.	Площадь земельного участка ± величина погрешности определения (вычисления) площади (P ± ΔP), м2		5165 ± 25	
3.	Формула, примененная для расчета предельной допустимой погрешности определения площади земельного участка, с подставленными значениями и итоговые (вычисленные) значения (ΔP), м2		$\Delta P = 3.5 * M_t * \sqrt{P} = 3.5 * 0,1 * \sqrt{5165} = 25$	
4.	Площадь земельного участка согласно сведениям Единого государственного реестра недвижимости (P _{кад}), м2		5157	
5.	Оценка расхождения P и P _{кад} (P - P _{кад}), м2		8	
6.	Предельные минимальный и максимальный размеры земельного участка (P _{мин} и P _{макс}), м2		- -	

3. Сведения о характеристиках уточняемого земельного участка с кадастровым номером 53:23:7012100:33 :

№ п/п	Наименование характеристики	Значение характеристики
1	2	3
7.	Кадастровый номер или иной государственный учетный номер (инвентарный) объекта недвижимости, расположенного на земельном участке	53:23:7012100:71 53:23:7012100:72
8.	Вид (виды) разрешенного использования	-
8.1.	Дополнительные сведения об использовании земельного участка	-
9.	Сведения о земельных участках (землях общего пользования, территории общего пользования), посредством которых обеспечивается доступ	Земли общего пользования
10.	Иные сведения	-

4. Пояснения к сведениям об уточняемом земельном участке с кадастровым номером 53:23:7012100:33 :

1.	-
----	---

Сведения об уточняемых земельных участках, необходимые для исправления реестровых ошибок в сведениях о местоположении их границ

1. Сведения о характерных точках границ уточняемого земельного участка с кадастровым номером 53:23:7012100:47 :

Система координат 53.2

Зона №2

Обозначение характерных точек границ	Координаты, м				Метод определения координат	Формулы, примененные для расчета средней квадратической погрешности определения координат характерных точек границ (Mt), с подставленными в такие формулы значениями и итоговые (вычисленные) значения Mt, м	Описание закрепления точки
	содержатся в Едином государственном реестре недвижимости		определены в результате выполнения комплексных кадастровых работ				
	X	Y	X	Y			
1	2	3	4	5	6	7	8
						-	
165	577138.37	2179196.19	577138.37	2179196.19	Метод спутниковых геодезических измерений (определений)	$Mt = (m_{\rho} / \rho \sin(\gamma + \delta)) \sqrt{((d_1 d_2 / a)^2 + (d_2 d_3 / b)^2)} = 0.10$	-
166	577137.27	2179190.84	577137.27	2179190.84	Метод спутниковых геодезических измерений (определений)	$Mt = (m_{\rho} / \rho \sin(\gamma + \delta)) \sqrt{((d_1 d_2 / a)^2 + (d_2 d_3 / b)^2)} = 0.10$	-
167	577136.79	2179152.16	577136.79	2179152.16	Метод спутниковых геодезических измерений (определений)	$Mt = (m_{\rho} / \rho \sin(\gamma + \delta)) \sqrt{((d_1 d_2 / a)^2 + (d_2 d_3 / b)^2)} = 0.10$	-
20	577136.75	2179147.92	577136.75	2179147.92	Метод спутниковых геодезических измерений (определений)	$Mt = (m_{\rho} / \rho \sin(\gamma + \delta)) \sqrt{((d_1 d_2 / a)^2 + (d_2 d_3 / b)^2)} = 0.10$	-
19	577168.07	2179148.01	577168.07	2179148.01	Метод спутниковых геодезических измерений (определений)	$Mt = (m_{\rho} / \rho \sin(\gamma + \delta)) \sqrt{((d_1 d_2 / a)^2 + (d_2 d_3 / b)^2)} = 0.10$	-
18	577168.33	2179165.53	577168.33	2179165.53	Метод спутниковых геодезических измерений (определений)	$Mt = (m_{\rho} / \rho \sin(\gamma + \delta)) \sqrt{((d_1 d_2 / a)^2 + (d_2 d_3 / b)^2)} = 0.10$	-
17	577204.45	2179165.58	577204.45	2179165.58	Метод спутниковых геодезических измерений (определений)	$Mt = (m_{\rho} / \rho \sin(\gamma + \delta)) \sqrt{((d_1 d_2 / a)^2 + (d_2 d_3 / b)^2)} = 0.10$	-
168	577201.36	2179186.99	577201.36	2179186.99	Метод спутниковых геодезических измерений (определений)	$Mt = (m_{\rho} / \rho \sin(\gamma + \delta)) \sqrt{((d_1 d_2 / a)^2 + (d_2 d_3 / b)^2)} = 0.10$	-
169	577199.19	2179199.80	577199.19	2179199.80	Метод спутниковых геодезических измерений (определений)	$Mt = (m_{\rho} / \rho \sin(\gamma + \delta)) \sqrt{((d_1 d_2 / a)^2 + (d_2 d_3 / b)^2)} = 0.10$	-

1. Сведения о характерных точках границ уточняемого земельного участка с кадастровым номером 53:23:7012100:47 :							
Система координат 53.2							Зона № 2
Обозначение характерных точек границ	Координаты, м				Метод определения координат	Формулы, примененные для расчета средней квадратической погрешности определения координат характерных точек границ (Mt), с подставленными в такие формулы значениями и итоговые (вычисленные) значения Mt, м	Описание закрепления точки
	содержатся в Едином государственном реестре недвижимости		определены в результате выполнения комплексных кадастровых работ				
	X	Y	X	Y			
1	2	3	4	5	6	7	8
170	577167.65	2179197.34	577167.65	2179197.34	Метод спутниковых геодезических измерений (определений)	$Mt = (m_{\beta}/\rho \sin(\gamma+\delta))\sqrt{((d_1 d_2/a)^2 + (d_2 d_3/b)^2)} = 0.10$	-
165	577138.37	2179196.19	577138.37	2179196.19	Метод спутниковых геодезических измерений (определений)	$Mt = (m_{\beta}/\rho \sin(\gamma+\delta))\sqrt{((d_1 d_2/a)^2 + (d_2 d_3/b)^2)} = 0.10$	-
2. Сведения о частях границ уточняемого земельного участка с кадастровым номером 53:23:7012100:47 :							
Обозначение части границ		Горизонтальное проложение (S), м	Описание прохождения части границ	Сведения о согласовании местоположения границ (согласовано/спорное)			
от т.	до т.						
1	2	3	4	5			
165	166	5.46	-	-			
166	167	38.68	-	-			
167	20	4.24	-	-			
20	19	31.32	-	-			
19	18	17.52	-	-			
18	17	36.12	-	-			
17	168	21.63	-	-			
168	169	12.99	-	-			
169	170	31.64	-	-			
170	165	29.30	-	-			
3. Сведения о характеристиках уточняемого земельного участка с кадастровым номером 53:23:7012100:47 :							
№ п/п	Наименование характеристики			Значение характеристики			
1	2			3			
1.	Адрес земельного участка			-			
1.1.	Сведения о местоположении земельного участка (при отсутствии адреса) в структурированном в соответствии с федеральной информационной адресной системой виде			Российская Федерация, Новгородская область, город Великий Новгород, улица Десятинная, дом 9, корпус 1			
1.2.	Дополнительные сведения о местоположении земельного участка			-			
2.	Площадь земельного участка ± величина погрешности определения (вычисления) площади (P ± ΔP), м2			2635 ± 18			

3. Сведения о характеристиках уточняемого земельного участка с кадастровым номером 53:23:7012100:47 :		
№ п/п	Наименование характеристики	Значение характеристики
1	2	3
3.	Формула, примененная для расчета предельной допустимой погрешности определения площади земельного участка, с подставленными значениями и итоговые (вычисленные) значения (ΔP), м ²	$\Delta P = 3.5 * M_t * \sqrt{P} = 3.5 * 0,1 * \sqrt{2635} = 18$
4.	Площадь земельного участка согласно сведениям Единого государственного реестра недвижимости (Ркад), м ²	2633
5.	Оценка расхождения Р и Ркад (Р - Ркад), м ²	2
6.	Предельные минимальный и максимальный размеры земельного участка (Рмин и Рмакс), м ²	- -
7.	Кадастровый номер или иной государственный учетный номер (инвентарный) объекта недвижимости, расположенного на земельном участке	53:23:7012100:814
8.	Вид (виды) разрешенного использования	-
8.1.	Дополнительные сведения об использовании земельного участка	-
9.	Сведения о земельных участках (землях общего пользования, территории общего пользования), посредством которых обеспечивается доступ	Земли общего пользования
10.	Иные сведения	-
4. Пояснения к сведениям об уточняемом земельном участке с кадастровым номером 53:23:7012100:47 :		
1.	-	

Сведения об уточняемых земельных участках, необходимые для исправления реестровых ошибок в сведениях о местоположении их границ

1. Сведения о характерных точках границ уточняемого земельного участка с кадастровым номером 53:23:7012100:53 :

Система координат 53.2					Зона №2		
Обозначение характерных точек границ	Координаты, м				Метод определения координат	Формулы, примененные для расчета средней квадратической погрешности определения координат характерных точек границ (Mt), с подставленными в такие формулы значениями и итоговые (вычисленные) значения Mt, м	Описание закрепления точки
	содержатся в Едином государственном реестре недвижимости		определены в результате выполнения комплексных кадастровых работ				
	X	Y	X	Y			
1	2	3	4	5	6	7	8
						-	
171	577218.70	2179294.23	577218.70	2179294.23	Метод спутниковых геодезических измерений (определений)	$Mt = (m_p / \rho \sin(\gamma + \delta)) \sqrt{((d_1 d_2 / a)^2 + (d_2 d_3 / b)^2)} = 0.10$	-
172	577217.90	2179301.39	577217.90	2179301.39	Метод спутниковых геодезических измерений (определений)	$Mt = (m_p / \rho \sin(\gamma + \delta)) \sqrt{((d_1 d_2 / a)^2 + (d_2 d_3 / b)^2)} = 0.10$	-
173	577209.48	2179300.35	577209.48	2179300.35	Метод спутниковых геодезических измерений (определений)	$Mt = (m_p / \rho \sin(\gamma + \delta)) \sqrt{((d_1 d_2 / a)^2 + (d_2 d_3 / b)^2)} = 0.10$	-
174	577210.26	2179293.06	577210.26	2179293.06	Метод спутниковых геодезических измерений (определений)	$Mt = (m_p / \rho \sin(\gamma + \delta)) \sqrt{((d_1 d_2 / a)^2 + (d_2 d_3 / b)^2)} = 0.10$	-
175	577211.05	2179293.17	577211.05	2179293.17	Метод спутниковых геодезических измерений (определений)	$Mt = (m_p / \rho \sin(\gamma + \delta)) \sqrt{((d_1 d_2 / a)^2 + (d_2 d_3 / b)^2)} = 0.10$	-
176	577214.05	2179293.21	577214.05	2179293.21	Метод спутниковых геодезических измерений (определений)	$Mt = (m_p / \rho \sin(\gamma + \delta)) \sqrt{((d_1 d_2 / a)^2 + (d_2 d_3 / b)^2)} = 0.10$	-
171	577218.70	2179294.23	577218.70	2179294.23	Метод спутниковых геодезических измерений (определений)	$Mt = (m_p / \rho \sin(\gamma + \delta)) \sqrt{((d_1 d_2 / a)^2 + (d_2 d_3 / b)^2)} = 0.10$	-

2. Сведения о частях границ уточняемого земельного участка с кадастровым номером 53:23:7012100:53 :

Обозначение части границ		Горизонтальное проложение (S), м	Описание прохождения части границ	Сведения о согласовании местоположения границ (согласовано/спорное)
от т.	до т.			
1	2	3	4	5
171	172	7.20	-	-

2. Сведения о частях границ уточняемого земельного участка с кадастровым номером 53:23:7012100:53 :				
Обозначение части границ		Горизонтальное проложение (S), м	Описание прохождения части границ	Сведения о согласовании местоположения границ (согласовано/спорное)
от т.	до т.			
1	2	3	4	5
172	173	8.48	-	-
173	174	7.33	-	-
174	175	0.80	-	-
175	176	3.00	-	-
176	171	4.76	-	-
3. Сведения о характеристиках уточняемого земельного участка с кадастровым номером 53:23:7012100:53 :				
№ п/п	Наименование характеристики		Значение характеристики	
1	2		3	
1.	Адрес земельного участка		Российская Федерация, Новгородская область, город Великий Новгород, улица Мерецкова-Волосова, дом 1/1	
1.1.	Сведения о местоположении земельного участка (при отсутствии адреса) в структурированном в соответствии с федеральной информационной адресной системой виде		-	
1.2.	Дополнительные сведения о местоположении земельного участка		-	
2.	Площадь земельного участка ± величина погрешности определения (вычисления) площади (P ± ΔP), м2		63 ± 3	
3.	Формула, примененная для расчета предельной допустимой погрешности определения площади земельного участка, с подставленными значениями и итоговые (вычисленные) значения (ΔP), м2		$\Delta P = 3.5 * M_t * \sqrt{P} = 3.5 * 0,1 * \sqrt{63} = 3$	
4.	Площадь земельного участка согласно сведениям Единого государственного реестра недвижимости (P _{кад}), м2		63	
5.	Оценка расхождения P и P _{кад} (P - P _{кад}), м2		-	
6.	Предельные минимальный и максимальный размеры земельного участка (P _{мин} и P _{макс}), м2		-	
7.	Кадастровый номер или иной государственный учетный номер (инвентарный) объекта недвижимости, расположенного на земельном участке		53:23:7012100:811	
8.	Вид (виды) разрешенного использования		-	
8.1.	Дополнительные сведения об использовании земельного участка		-	
9.	Сведения о земельных участках (землях общего пользования, территории общего пользования), посредством которых обеспечивается доступ		Земли общего пользования	
10.	Иные сведения		-	
4. Пояснения к сведениям об уточняемом земельном участке с кадастровым номером 53:23:7012100:53 :				
1.	-			

Сведения об уточняемых земельных участках, необходимые для исправления реестровых ошибок в сведениях о местоположении их границ

1. Сведения о характерных точках границ уточняемого земельного участка с кадастровым номером 53:23:7012100:54 :

Система координат 53.2

Зона №2

Обозначение характерных точек границ	Координаты, м				Метод определения координат	Формулы, примененные для расчета средней квадратической погрешности определения координат характерных точек границ (Mt), с подставленными в такие формулы значениями и итоговые (вычисленные) значения Mt, м	Описание закрепления точки
	содержатся в Едином государственном реестре недвижимости		определены в результате выполнения комплексных кадастровых работ				
	X	Y	X	Y			
1	2	3	4	5	6	7	8
						-	
177	577015.25	2179137.14	577015.25	2179137.14	Метод спутниковых геодезических измерений (определений)	$Mt = (m_p / \rho \sin(\gamma + \delta)) \sqrt{((d_1 d_2 / a)^2 + (d_2 d_3 / b)^2)} = 0.10$	-
95	577015.27	2179137.19	-	-	-	0.10	-
94	577021.56	2179154.54	577021.56	2179154.54	Метод спутниковых геодезических измерений (определений)	$Mt = (m_p / \rho \sin(\gamma + \delta)) \sqrt{((d_1 d_2 / a)^2 + (d_2 d_3 / b)^2)} = 0.10$	-
105	577015.44	2179157.02	577015.44	2179157.02	Метод спутниковых геодезических измерений (определений)	$Mt = (m_p / \rho \sin(\gamma + \delta)) \sqrt{((d_1 d_2 / a)^2 + (d_2 d_3 / b)^2)} = 0.10$	-
104	577014.87	2179155.70	577014.87	2179155.70	Метод спутниковых геодезических измерений (определений)	$Mt = (m_p / \rho \sin(\gamma + \delta)) \sqrt{((d_1 d_2 / a)^2 + (d_2 d_3 / b)^2)} = 0.10$	-
103	577010.80	2179157.51	577010.80	2179157.51	Метод спутниковых геодезических измерений (определений)	$Mt = (m_p / \rho \sin(\gamma + \delta)) \sqrt{((d_1 d_2 / a)^2 + (d_2 d_3 / b)^2)} = 0.10$	-
102	577012.62	2179162.58	577012.62	2179162.58	Метод спутниковых геодезических измерений (определений)	$Mt = (m_p / \rho \sin(\gamma + \delta)) \sqrt{((d_1 d_2 / a)^2 + (d_2 d_3 / b)^2)} = 0.10$	-
101	576999.09	2179166.78	-	-	-	1.00	-
178	576996.54	2179167.58	576996.58	2179167.56	Метод спутниковых геодезических измерений (определений)	$Mt = (m_p / \rho \sin(\gamma + \delta)) \sqrt{((d_1 d_2 / a)^2 + (d_2 d_3 / b)^2)} = 0.10$	-
179	576988.83	2179146.57	576988.83	2179146.57	Метод спутниковых геодезических измерений (определений)	$Mt = (m_p / \rho \sin(\gamma + \delta)) \sqrt{((d_1 d_2 / a)^2 + (d_2 d_3 / b)^2)} = 0.10$	-

1. Сведения о характерных точках границ уточняемого земельного участка с кадастровым номером 53:23:7012100:54 :							
Система координат 53.2							Зона № 2
Обозначение характерных точек границ	Координаты, м				Метод определения координат	Формулы, примененные для расчета средней квадратической погрешности определения координат характерных точек границ (Mt), с подставленными в такие формулы значениями и итоговые (вычисленные) значения Mt, м	Описание закрепления точки
	содержатся в Едином государственном реестре недвижимости		определены в результате выполнения комплексных кадастровых работ				
	X	Y	X	Y			
1	2	3	4	5	6	7	8
180	577009.58	2179139.35	577009.58	2179139.35	Метод спутниковых геодезических измерений (определений)	$Mt = (m_{\beta}/\rho \sin(\gamma+\delta))\sqrt{((d_1 d_2/a)^2 + (d_2 d_3/b)^2)} = 0.10$	-
177	577015.25	2179137.14	577015.25	2179137.14	Метод спутниковых геодезических измерений (определений)	$Mt = (m_{\beta}/\rho \sin(\gamma+\delta))\sqrt{((d_1 d_2/a)^2 + (d_2 d_3/b)^2)} = 0.10$	-
2. Сведения о частях границ уточняемого земельного участка с кадастровым номером 53:23:7012100:54 :							
Обозначение части границ		Горизонтальное проложение (S), м	Описание прохождения части границ	Сведения о согласовании местоположения границ (согласовано/спорное)			
от т.	до т.						
1	2	3	4	5			
177	94	18.51	-	-			
94	105	6.60	-	-			
105	104	1.44	-	-			
104	103	4.45	-	-			
103	102	5.39	-	-			
102	178	16.80	-	-			
178	179	22.38	-	-			
179	180	21.97	-	-			
180	177	6.09	-	-			
3. Сведения о характеристиках уточняемого земельного участка с кадастровым номером 53:23:7012100:54 :							
№ п/п	Наименование характеристики			Значение характеристики			
1	2			3			
1.	Адрес земельного участка			Российская Федерация, Новгородская область, город Великий Новгород, улица Прусская, дом 8/19			
1.1.	Сведения о местоположении земельного участка (при отсутствии адреса) в структурированном в соответствии с федеральной информационной адресной системой виде			-			
1.2.	Дополнительные сведения о местоположении земельного участка			-			
2.	Площадь земельного участка ± величина погрешности определения (вычисления) площади (P ± ΔP), м2			583 ± 8			

3. Сведения о характеристиках уточняемого земельного участка с кадастровым номером 53:23:7012100:54 :		
№ п/п	Наименование характеристики	Значение характеристики
1	2	3
3.	Формула, примененная для расчета предельной допустимой погрешности определения площади земельного участка, с подставленными значениями и итоговые (вычисленные) значения (ΔP), м2	$\Delta P=3.5*Мт*\sqrt{P}=3.5*0,1*\sqrt{583}=8$
4.	Площадь земельного участка согласно сведениям Единого государственного реестра недвижимости (Ркад), м2	584
5.	Оценка расхождения Р и Ркад (Р - Ркад), м2	1
6.	Предельные минимальный и максимальный размеры земельного участка (Рмин и Рмакс), м2	- -
7.	Кадастровый номер или иной государственный учетный номер (инвентарный) объекта недвижимости, расположенного на земельном участке	53:23:7012100:819
8.	Вид (виды) разрешенного использования	-
8.1.	Дополнительные сведения об использовании земельного участка	-
9.	Сведения о земельных участках (землях общего пользования, территории общего пользования), посредством которых обеспечивается доступ	Земли общего пользования
10.	Иные сведения	-
4. Пояснения к сведениям об уточняемом земельном участке с кадастровым номером 53:23:7012100:54 :		
1.	-	

Сведения об уточняемых земельных участках, необходимые для исправления реестровых ошибок в сведениях о местоположении их границ

1. Сведения о характерных точках границ уточняемого земельного участка с кадастровым номером 53:23:7012100:6 :

Система координат 53.2

Зона №2

Обозначение характерных точек границ	Координаты, м				Метод определения координат	Формулы, примененные для расчета средней квадратической погрешности определения координат характерных точек границ (Mt), с подставленными в такие формулы значениями и итоговые (вычисленные) значения Mt, м	Описание закрепления точки
	содержатся в Едином государственном реестре недвижимости		определены в результате выполнения комплексных кадастровых работ				
	X	Y	X	Y			
1	2	3	4	5	6	7	8
						-	
181	577317.15	2179289.91	577317.15	2179289.91	Метод спутниковых геодезических измерений (определений)	$Mt = (m_p / \rho \sin(\gamma + \delta)) \sqrt{((d_1 d_2 / a)^2 + (d_2 d_3 / b)^2)} = 0.10$	-
182	577294.15	2179344.96	577294.15	2179344.96	Метод спутниковых геодезических измерений (определений)	$Mt = (m_p / \rho \sin(\gamma + \delta)) \sqrt{((d_1 d_2 / a)^2 + (d_2 d_3 / b)^2)} = 0.10$	-
183	577288.35	2179349.98	577288.35	2179349.98	Метод спутниковых геодезических измерений (определений)	$Mt = (m_p / \rho \sin(\gamma + \delta)) \sqrt{((d_1 d_2 / a)^2 + (d_2 d_3 / b)^2)} = 0.10$	-
184	577284.56	2179351.97	577284.56	2179351.97	Метод спутниковых геодезических измерений (определений)	$Mt = (m_p / \rho \sin(\gamma + \delta)) \sqrt{((d_1 d_2 / a)^2 + (d_2 d_3 / b)^2)} = 0.10$	-
185	577280.71	2179352.95	577280.71	2179352.95	Метод спутниковых геодезических измерений (определений)	$Mt = (m_p / \rho \sin(\gamma + \delta)) \sqrt{((d_1 d_2 / a)^2 + (d_2 d_3 / b)^2)} = 0.10$	-
186	577261.35	2179350.66	577261.35	2179350.66	Метод спутниковых геодезических измерений (определений)	$Mt = (m_p / \rho \sin(\gamma + \delta)) \sqrt{((d_1 d_2 / a)^2 + (d_2 d_3 / b)^2)} = 0.10$	-
187	577260.41	2179358.52	577260.41	2179358.52	Метод спутниковых геодезических измерений (определений)	$Mt = (m_p / \rho \sin(\gamma + \delta)) \sqrt{((d_1 d_2 / a)^2 + (d_2 d_3 / b)^2)} = 0.10$	-
188	577183.82	2179349.76	577183.82	2179349.76	Метод спутниковых геодезических измерений (определений)	$Mt = (m_p / \rho \sin(\gamma + \delta)) \sqrt{((d_1 d_2 / a)^2 + (d_2 d_3 / b)^2)} = 0.10$	-
189	577186.11	2179321.10	577186.11	2179321.10	Метод спутниковых геодезических измерений (определений)	$Mt = (m_p / \rho \sin(\gamma + \delta)) \sqrt{((d_1 d_2 / a)^2 + (d_2 d_3 / b)^2)} = 0.10$	-

1. Сведения о характерных точках границ уточняемого земельного участка с кадастровым номером 53:23:7012100:6 :

Система координат 53.2							Зона № 2
Обозначение характерных точек границ	Координаты, м				Метод определения координат	Формулы, примененные для расчета средней квадратической погрешности определения координат характерных точек границ (Mt), с подставленными в такие формулы значениями и итоговые (вычисленные) значения Mt, м	Описание закрепления точки
	содержатся в Едином государственном реестре недвижимости		определены в результате выполнения комплексных кадастровых работ				
	X	Y	X	Y			
1	2	3	4	5	6	7	8
36	577189.20	2179321.25	577189.20	2179321.25	Метод спутниковых геодезических измерений (определений)	$Mt = (m_{\beta} / \rho \sin(\gamma + \delta)) \sqrt{((d_1 d_2 / a)^2 + (d_2 d_3 / b)^2)} = 0.10$	-
35	577189.62	2179315.35	577189.62	2179315.35	Метод спутниковых геодезических измерений (определений)	$Mt = (m_{\beta} / \rho \sin(\gamma + \delta)) \sqrt{((d_1 d_2 / a)^2 + (d_2 d_3 / b)^2)} = 0.10$	-
190	577192.71	2179300.85	577192.71	2179300.85	Метод спутниковых геодезических измерений (определений)	$Mt = (m_{\beta} / \rho \sin(\gamma + \delta)) \sqrt{((d_1 d_2 / a)^2 + (d_2 d_3 / b)^2)} = 0.10$	-
191	577193.56	2179299.14	577193.56	2179299.14	Метод спутниковых геодезических измерений (определений)	$Mt = (m_{\beta} / \rho \sin(\gamma + \delta)) \sqrt{((d_1 d_2 / a)^2 + (d_2 d_3 / b)^2)} = 0.10$	-
192	577196.10	2179297.83	577196.10	2179297.83	Метод спутниковых геодезических измерений (определений)	$Mt = (m_{\beta} / \rho \sin(\gamma + \delta)) \sqrt{((d_1 d_2 / a)^2 + (d_2 d_3 / b)^2)} = 0.10$	-
173	577209.48	2179300.35	577209.48	2179300.35	Метод спутниковых геодезических измерений (определений)	$Mt = (m_{\beta} / \rho \sin(\gamma + \delta)) \sqrt{((d_1 d_2 / a)^2 + (d_2 d_3 / b)^2)} = 0.10$	-
172	577217.90	2179301.39	577217.90	2179301.39	Метод спутниковых геодезических измерений (определений)	$Mt = (m_{\beta} / \rho \sin(\gamma + \delta)) \sqrt{((d_1 d_2 / a)^2 + (d_2 d_3 / b)^2)} = 0.10$	-
171	577218.70	2179294.23	577218.70	2179294.23	Метод спутниковых геодезических измерений (определений)	$Mt = (m_{\beta} / \rho \sin(\gamma + \delta)) \sqrt{((d_1 d_2 / a)^2 + (d_2 d_3 / b)^2)} = 0.10$	-
176	577214.05	2179293.21	577214.05	2179293.21	Метод спутниковых геодезических измерений (определений)	$Mt = (m_{\beta} / \rho \sin(\gamma + \delta)) \sqrt{((d_1 d_2 / a)^2 + (d_2 d_3 / b)^2)} = 0.10$	-
193	577224.99	2179268.14	577224.99	2179268.14	Метод спутниковых геодезических измерений (определений)	$Mt = (m_{\beta} / \rho \sin(\gamma + \delta)) \sqrt{((d_1 d_2 / a)^2 + (d_2 d_3 / b)^2)} = 0.10$	-

1. Сведения о характерных точках границ уточняемого земельного участка с кадастровым номером 53:23:7012100:6 :							
Система координат 53.2							Зона № 2
Обозначение характерных точек границ	Координаты, м				Метод определения координат	Формулы, примененные для расчета средней квадратической погрешности определения координат характерных точек границ (Mt), с подставленными в такие формулы значениями и итоговые (вычисленные) значения Mt, м	Описание закрепления точки
	содержатся в Едином государственном реестре недвижимости		определены в результате выполнения комплексных кадастровых работ				
	X	Y	X	Y			
1	2	3	4	5	6	7	8
194	577226.38	2179264.75	577226.38	2179264.75	Метод спутниковых геодезических измерений (определений)	$Mt = (m_{\beta}/\rho \sin(\gamma+\delta))\sqrt{((d_1 d_2/a)^2+(d_2 d_3/b)^2)}=0.10$	-
195	577239.14	2179269.17	577239.14	2179269.17	Метод спутниковых геодезических измерений (определений)	$Mt = (m_{\beta}/\rho \sin(\gamma+\delta))\sqrt{((d_1 d_2/a)^2+(d_2 d_3/b)^2)}=0.10$	-
196	577244.50	2179271.49	577244.50	2179271.49	Метод спутниковых геодезических измерений (определений)	$Mt = (m_{\beta}/\rho \sin(\gamma+\delta))\sqrt{((d_1 d_2/a)^2+(d_2 d_3/b)^2)}=0.10$	-
197	577241.61	2179275.80	577241.61	2179275.80	Метод спутниковых геодезических измерений (определений)	$Mt = (m_{\beta}/\rho \sin(\gamma+\delta))\sqrt{((d_1 d_2/a)^2+(d_2 d_3/b)^2)}=0.10$	-
198	577252.57	2179282.88	577252.57	2179282.88	Метод спутниковых геодезических измерений (определений)	$Mt = (m_{\beta}/\rho \sin(\gamma+\delta))\sqrt{((d_1 d_2/a)^2+(d_2 d_3/b)^2)}=0.10$	-
199	577259.80	2179271.40	577259.80	2179271.40	Метод спутниковых геодезических измерений (определений)	$Mt = (m_{\beta}/\rho \sin(\gamma+\delta))\sqrt{((d_1 d_2/a)^2+(d_2 d_3/b)^2)}=0.10$	-
154	577262.74	2179266.71	577262.74	2179266.71	Метод спутниковых геодезических измерений (определений)	$Mt = (m_{\beta}/\rho \sin(\gamma+\delta))\sqrt{((d_1 d_2/a)^2+(d_2 d_3/b)^2)}=0.10$	-
153	577299.19	2179281.75	577299.19	2179281.75	Метод спутниковых геодезических измерений (определений)	$Mt = (m_{\beta}/\rho \sin(\gamma+\delta))\sqrt{((d_1 d_2/a)^2+(d_2 d_3/b)^2)}=0.10$	-
152	577300.87	2179282.58	577300.87	2179282.58	Метод спутниковых геодезических измерений (определений)	$Mt = (m_{\beta}/\rho \sin(\gamma+\delta))\sqrt{((d_1 d_2/a)^2+(d_2 d_3/b)^2)}=0.10$	-
200	577300.66	2179283.15	577300.66	2179283.15	Метод спутниковых геодезических измерений (определений)	$Mt = (m_{\beta}/\rho \sin(\gamma+\delta))\sqrt{((d_1 d_2/a)^2+(d_2 d_3/b)^2)}=0.10$	-

1. Сведения о характерных точках границ уточняемого земельного участка с кадастровым номером 53:23:7012100:6 :							
Система координат 53.2						Зона № 2	
Обозначение характерных точек границ	Координаты, м				Метод определения координат	Формулы, примененные для расчета средней квадратической погрешности определения координат характерных точек границ (Mt), с подставленными в такие формулы значениями и итоговые (вычисленные) значения Mt, м	Описание закрепления точки
	содержатся в Едином государственном реестре недвижимости		определены в результате выполнения комплексных кадастровых работ				
	X	Y	X	Y			
1	2	3	4	5	6	7	8
181	577317.15	2179289.91	577317.15	2179289.91	Метод спутниковых геодезических измерений (определений)	$Mt = (m_p / \rho \sin(\gamma + \delta)) \sqrt{((d_1 d_2 / a)^2 + (d_2 d_3 / b)^2)} = 0.10$	-
2. Сведения о частях границ уточняемого земельного участка с кадастровым номером 53:23:7012100:6 :							
Обозначение части границ		Горизонтальное проложение (S), м	Описание прохождения части границ	Сведения о согласовании местоположения границ (согласовано/спорное)			
от т.	до т.						
1	2	3	4	5			
181	182	59.66	-	-			
182	183	7.67	-	-			
183	184	4.28	-	-			
184	185	3.97	-	-			
185	186	19.49	-	-			
186	187	7.92	-	-			
187	188	77.09	-	-			
188	189	28.75	-	-			
189	36	3.09	-	-			
36	35	5.91	-	-			
35	190	14.83	-	-			
190	191	1.91	-	-			
191	192	2.86	-	-			
192	173	13.62	-	-			
173	172	8.48	-	-			
172	171	7.20	-	-			
171	176	4.76	-	-			
176	193	27.35	-	-			
193	194	3.66	-	-			
194	195	13.50	-	-			
195	196	5.84	-	-			
196	197	5.19	-	-			
197	198	13.05	-	-			
198	199	13.57	-	-			
199	154	5.54	-	-			

2. Сведения о частях границ уточняемого земельного участка с кадастровым номером 53:23:7012100:6 :				
Обозначение части границ		Горизонтальное проложение (S), м	Описание прохождения части границ	Сведения о согласовании местоположения границ (согласовано/спорное)
от т.	до т.			
1	2	3	4	5
154	153	39.43	-	-
153	152	1.87	-	-
152	200	0.61	-	-
200	181	17.82	-	-
3. Сведения о характеристиках уточняемого земельного участка с кадастровым номером 53:23:7012100:6 :				
№ п/п	Наименование характеристики		Значение характеристики	
1	2		3	
1.	Адрес земельного участка		Российская Федерация, Новгородская область, город Великий Новгород, улица Мерецкова-Волосова, дом 1/1	
1.1.	Сведения о местоположении земельного участка (при отсутствии адреса) в структурированном в соответствии с федеральной информационной адресной системой виде		-	
1.2.	Дополнительные сведения о местоположении земельного участка		-	
2.	Площадь земельного участка ± величина погрешности определения (вычисления) площади ($P \pm \Delta P$), м ²		8507 ± 32	
3.	Формула, примененная для расчета предельной допустимой погрешности определения площади земельного участка, с подставленными значениями и итоговые (вычисленные) значения (ΔP), м ²		$\Delta P = 3.5 * M_t * \sqrt{P} = 3.5 * 0,1 * \sqrt{8507} = 32$	
4.	Площадь земельного участка согласно сведениям Единого государственного реестра недвижимости (Ркад), м ²		8508	
5.	Оценка расхождения P и Ркад ($P - P_{кад}$), м ²		1	
6.	Предельные минимальный и максимальный размеры земельного участка (Рмин и Рмакс), м ²		- -	
7.	Кадастровый номер или иной государственный учетный номер (инвентарный) объекта недвижимости, расположенного на земельном участке		53:23:7012100:76	
8.	Вид (виды) разрешенного использования		-	
8.1.	Дополнительные сведения об использовании земельного участка		-	
9.	Сведения о земельных участках (землях общего пользования, территории общего пользования), посредством которых обеспечивается доступ		Земли общего пользования	
10.	Иные сведения		-	
4. Пояснения к сведениям об уточняемом земельном участке с кадастровым номером 53:23:7012100:6 :				
1.	-			

Сведения об уточняемых земельных участках, необходимые для исправления реестровых ошибок в сведениях о местоположении их границ

1. Сведения о характерных точках границ уточняемого земельного участка с кадастровым номером 53:23:7012100:8 :

Система координат 53.2

Зона №2

Обозначение характерных точек границ	Координаты, м				Метод определения координат	Формулы, примененные для расчета средней квадратической погрешности определения координат характерных точек границ (Mt), с подставленными в такие формулы значениями и итоговые (вычисленные) значения Mt, м	Описание закрепления точки
	содержатся в Едином государственном реестре недвижимости		определены в результате выполнения комплексных кадастровых работ				
	X	Y	X	Y			
1	2	3	4	5	6	7	8
						-	
201	577217.77	2179225.12	577217.77	2179225.12	Метод спутниковых геодезических измерений (определений)	$Mt = (m_{\rho} / \rho \sin(\gamma + \delta)) \sqrt{((d_1 d_2 / a)^2 + (d_2 d_3 / b)^2)} = 0.10$	-
202	577226.41	2179226.88	577226.41	2179226.88	Метод спутниковых геодезических измерений (определений)	$Mt = (m_{\rho} / \rho \sin(\gamma + \delta)) \sqrt{((d_1 d_2 / a)^2 + (d_2 d_3 / b)^2)} = 0.10$	-
203	577226.18	2179230.43	577226.18	2179230.43	Метод спутниковых геодезических измерений (определений)	$Mt = (m_{\rho} / \rho \sin(\gamma + \delta)) \sqrt{((d_1 d_2 / a)^2 + (d_2 d_3 / b)^2)} = 0.10$	-
130	577232.66	2179230.90	577232.66	2179230.90	Метод спутниковых геодезических измерений (определений)	$Mt = (m_{\rho} / \rho \sin(\gamma + \delta)) \sqrt{((d_1 d_2 / a)^2 + (d_2 d_3 / b)^2)} = 0.10$	-
n11Y	-	-	577232.04	2179237.18	Метод спутниковых геодезических измерений (определений)	$Mt = (m_{\rho} / \rho \sin(\gamma + \delta)) \sqrt{((d_1 d_2 / a)^2 + (d_2 d_3 / b)^2)} = 0.10$	-
129	-	-	577231.92	2179238.39	Метод спутниковых геодезических измерений (определений)	$Mt = (m_{\rho} / \rho \sin(\gamma + \delta)) \sqrt{((d_1 d_2 / a)^2 + (d_2 d_3 / b)^2)} = 0.10$	-
204	577231.71	2179240.49	577231.71	2179240.49	Метод спутниковых геодезических измерений (определений)	$Mt = (m_{\rho} / \rho \sin(\gamma + \delta)) \sqrt{((d_1 d_2 / a)^2 + (d_2 d_3 / b)^2)} = 0.10$	-
205	577226.92	2179248.12	577226.92	2179248.12	Метод спутниковых геодезических измерений (определений)	$Mt = (m_{\rho} / \rho \sin(\gamma + \delta)) \sqrt{((d_1 d_2 / a)^2 + (d_2 d_3 / b)^2)} = 0.10$	-
206	577231.80	2179251.56	577231.80	2179251.56	Метод спутниковых геодезических измерений (определений)	$Mt = (m_{\rho} / \rho \sin(\gamma + \delta)) \sqrt{((d_1 d_2 / a)^2 + (d_2 d_3 / b)^2)} = 0.10$	-

1. Сведения о характерных точках границ уточняемого земельного участка с кадастровым номером 53:23:7012100:8 :							
Система координат 53.2							Зона № 2
Обозначение характерных точек границ	Координаты, м				Метод определения координат	Формулы, примененные для расчета средней квадратической погрешности определения координат характерных точек границ (Mt), с подставленными в такие формулы значениями и итоговые (вычисленные) значения Mt, м	Описание закрепления точки
	содержатся в Едином государственном реестре недвижимости		определены в результате выполнения комплексных кадастровых работ				
	X	Y	X	Y			
1	2	3	4	5	6	7	8
194	577226.38	2179264.75	577226.38	2179264.75	Метод спутниковых геодезических измерений (определений)	$Mt = (m_{\beta}/\rho \sin(\gamma+\delta))\sqrt{((d_1 d_2/a)^2+(d_2 d_3/b)^2)}=0.10$	-
193	577224.99	2179268.14	577224.99	2179268.14	Метод спутниковых геодезических измерений (определений)	$Mt = (m_{\beta}/\rho \sin(\gamma+\delta))\sqrt{((d_1 d_2/a)^2+(d_2 d_3/b)^2)}=0.10$	-
176	577214.05	2179293.21	577214.05	2179293.21	Метод спутниковых геодезических измерений (определений)	$Mt = (m_{\beta}/\rho \sin(\gamma+\delta))\sqrt{((d_1 d_2/a)^2+(d_2 d_3/b)^2)}=0.10$	-
175	577211.05	2179293.17	577211.05	2179293.17	Метод спутниковых геодезических измерений (определений)	$Mt = (m_{\beta}/\rho \sin(\gamma+\delta))\sqrt{((d_1 d_2/a)^2+(d_2 d_3/b)^2)}=0.10$	-
174	577210.26	2179293.06	577210.26	2179293.06	Метод спутниковых геодезических измерений (определений)	$Mt = (m_{\beta}/\rho \sin(\gamma+\delta))\sqrt{((d_1 d_2/a)^2+(d_2 d_3/b)^2)}=0.10$	-
207	577199.10	2179291.52	577199.10	2179291.52	Метод спутниковых геодезических измерений (определений)	$Mt = (m_{\beta}/\rho \sin(\gamma+\delta))\sqrt{((d_1 d_2/a)^2+(d_2 d_3/b)^2)}=0.10$	-
208	577195.99	2179289.05	577195.99	2179289.05	Метод спутниковых геодезических измерений (определений)	$Mt = (m_{\beta}/\rho \sin(\gamma+\delta))\sqrt{((d_1 d_2/a)^2+(d_2 d_3/b)^2)}=0.10$	-
209	577168.40	2179274.69	577168.40	2179274.69	Метод спутниковых геодезических измерений (определений)	$Mt = (m_{\beta}/\rho \sin(\gamma+\delta))\sqrt{((d_1 d_2/a)^2+(d_2 d_3/b)^2)}=0.10$	-
210	577164.39	2179272.12	577164.39	2179272.12	Метод спутниковых геодезических измерений (определений)	$Mt = (m_{\beta}/\rho \sin(\gamma+\delta))\sqrt{((d_1 d_2/a)^2+(d_2 d_3/b)^2)}=0.10$	-
211	577161.30	2179269.20	577161.30	2179269.20	Метод спутниковых геодезических измерений (определений)	$Mt = (m_{\beta}/\rho \sin(\gamma+\delta))\sqrt{((d_1 d_2/a)^2+(d_2 d_3/b)^2)}=0.10$	-

1. Сведения о характерных точках границ уточняемого земельного участка с кадастровым номером 53:23:7012100:8 :							
Система координат 53.2							Зона № 2
Обозначение характерных точек границ	Координаты, м				Метод определения координат	Формулы, примененные для расчета средней квадратической погрешности определения координат характерных точек границ (Mt), с подставленными в такие формулы значениями и итоговые (вычисленные) значения Mt, м	Описание закрепления точки
	содержатся в Едином государственном реестре недвижимости		определены в результате выполнения комплексных кадастровых работ				
	X	Y	X	Y			
1	2	3	4	5	6	7	8
212	577161.72	2179263.23	577161.72	2179263.23	Метод спутниковых геодезических измерений (определений)	$Mt = (m_p / \rho \sin(\gamma + \delta)) \sqrt{((d_1 d_2 / a)^2 + (d_2 d_3 / b)^2)} = 0.10$	-
213	577166.36	2179221.40	577166.36	2179221.40	Метод спутниковых геодезических измерений (определений)	$Mt = (m_p / \rho \sin(\gamma + \delta)) \sqrt{((d_1 d_2 / a)^2 + (d_2 d_3 / b)^2)} = 0.10$	-
214	577169.10	2179220.59	577169.10	2179220.59	Метод спутниковых геодезических измерений (определений)	$Mt = (m_p / \rho \sin(\gamma + \delta)) \sqrt{((d_1 d_2 / a)^2 + (d_2 d_3 / b)^2)} = 0.10$	-
215	577186.46	2179221.84	577186.46	2179221.84	Метод спутниковых геодезических измерений (определений)	$Mt = (m_p / \rho \sin(\gamma + \delta)) \sqrt{((d_1 d_2 / a)^2 + (d_2 d_3 / b)^2)} = 0.10$	-
201	577217.77	2179225.12	577217.77	2179225.12	Метод спутниковых геодезических измерений (определений)	$Mt = (m_p / \rho \sin(\gamma + \delta)) \sqrt{((d_1 d_2 / a)^2 + (d_2 d_3 / b)^2)} = 0.10$	-
2. Сведения о частях границ уточняемого земельного участка с кадастровым номером 53:23:7012100:8 :							
Обозначение части границ		Горизонтальное проложение (S), м	Описание прохождения части границ	Сведения о согласовании местоположения границ (согласовано/спорное)			
от т.	до т.						
1	2	3	4	5			
201	202	8.82	-	-			
202	203	3.56	-	-			
203	130	6.50	-	-			
130	н11У	6.31	-	-			
н11У	129	1.22	-	-			
129	204	2.11	-	-			
204	205	9.01	-	-			
205	206	5.97	-	-			
206	194	14.26	-	-			
194	193	3.66	-	-			
193	176	27.35	-	-			

2. Сведения о частях границ уточняемого земельного участка с кадастровым номером 53:23:7012100:8 :				
Обозначение части границ		Горизонтальное проложение (S), м	Описание прохождения части границ	Сведения о согласовании местоположения границ (согласовано/спорное)
от т.	до т.			
1	2	3	4	5
176	175	3.00	-	-
175	174	0.80	-	-
174	207	11.27	-	-
207	208	3.97	-	-
208	209	31.10	-	-
209	210	4.76	-	-
210	211	4.25	-	-
211	212	5.98	-	-
212	213	42.09	-	-
213	214	2.86	-	-
214	215	17.40	-	-
215	201	31.48	-	-
3. Сведения о характеристиках уточняемого земельного участка с кадастровым номером 53:23:7012100:8 :				
№ п/п	Наименование характеристики		Значение характеристики	
1	2		3	
1.	Адрес земельного участка		Российская Федерация, Новгородская область, город Великий Новгород, улица Мерецкова-Волосова, дом 1а	
1.1.	Сведения о местоположении земельного участка (при отсутствии адреса) в структурированном в соответствии с федеральной информационной адресной системой виде		-	
1.2.	Дополнительные сведения о местоположении земельного участка		-	
2.	Площадь земельного участка ± величина погрешности определения (вычисления) площади (P ± ΔP), м ²		3927 ± 22	
3.	Формула, примененная для расчета предельной допустимой погрешности определения площади земельного участка, с подставленными значениями и итоговые (вычисленные) значения (ΔP), м ²		$\Delta P = 3.5 * M_t * \sqrt{P} = 3.5 * 0,1 * \sqrt{3927} = 22$	
4.	Площадь земельного участка согласно сведениям Единого государственного реестра недвижимости (P _{кад}), м ²		3927	
5.	Оценка расхождения P и P _{кад} (P - P _{кад}), м ²		-	
6.	Предельные минимальный и максимальный размеры земельного участка (P _{мин} и P _{макс}), м ²		-	
7.	Кадастровый номер или иной государственный учетный номер (инвентарный) объекта недвижимости, расположенного на земельном участке		53:23:7012100:60 53:23:7012100:61	
8.	Вид (виды) разрешенного использования		-	
8.1.	Дополнительные сведения об использовании земельного участка		-	
9.	Сведения о земельных участках (землях общего пользования, территории общего пользования), посредством которых обеспечивается доступ		Земли общего пользования	
10.	Иные сведения		-	

4. Пояснения к сведениям об уточняемом земельном участке с кадастровым номером 53:23:7012100:8 :

1.

-

Сведения об уточняемых земельных участках, необходимые для исправления реестровых ошибок в сведениях о местоположении их границ

1. Сведения о характерных точках границ уточняемого земельного участка с кадастровым номером 53:23:7012100:865 :

Система координат 53.2

Зона №2

Обозначение характерных точек границ	Координаты, м				Метод определения координат	Формулы, примененные для расчета средней квадратической погрешности определения координат характерных точек границ (Mt), с подставленными в такие формулы значениями и итоговые (вычисленные) значения Mt, м	Описание закрепления точки
	содержатся в Едином государственном реестре недвижимости		определены в результате выполнения комплексных кадастровых работ				
	X	Y	X	Y			
1	2	3	4	5	6	7	8
						-	
37	577182.91	2179320.94	577182.91	2179320.94	Метод спутниковых геодезических измерений (определений)	$Mt = (m_p / \rho \sin(\gamma + \delta)) \sqrt{((d_1 d_2 / a)^2 + (d_2 d_3 / b)^2)} = 0.10$	-
216	577178.90	2179348.88	577178.90	2179348.88	Метод спутниковых геодезических измерений (определений)	$Mt = (m_p / \rho \sin(\gamma + \delta)) \sqrt{((d_1 d_2 / a)^2 + (d_2 d_3 / b)^2)} = 0.10$	-
217	577176.58	2179348.63	577176.58	2179348.63	Метод спутниковых геодезических измерений (определений)	$Mt = (m_p / \rho \sin(\gamma + \delta)) \sqrt{((d_1 d_2 / a)^2 + (d_2 d_3 / b)^2)} = 0.10$	-
218	577166.66	2179341.44	577166.66	2179341.44	Метод спутниковых геодезических измерений (определений)	$Mt = (m_p / \rho \sin(\gamma + \delta)) \sqrt{((d_1 d_2 / a)^2 + (d_2 d_3 / b)^2)} = 0.10$	-
219	577165.24	2179341.33	577165.24	2179341.33	Метод спутниковых геодезических измерений (определений)	$Mt = (m_p / \rho \sin(\gamma + \delta)) \sqrt{((d_1 d_2 / a)^2 + (d_2 d_3 / b)^2)} = 0.10$	-
220	577153.70	2179346.15	577153.70	2179346.15	Метод спутниковых геодезических измерений (определений)	$Mt = (m_p / \rho \sin(\gamma + \delta)) \sqrt{((d_1 d_2 / a)^2 + (d_2 d_3 / b)^2)} = 0.10$	-
221	577149.94	2179345.74	577149.94	2179345.74	Метод спутниковых геодезических измерений (определений)	$Mt = (m_p / \rho \sin(\gamma + \delta)) \sqrt{((d_1 d_2 / a)^2 + (d_2 d_3 / b)^2)} = 0.10$	-
222	577140.54	2179344.72	577140.54	2179344.72	Метод спутниковых геодезических измерений (определений)	$Mt = (m_p / \rho \sin(\gamma + \delta)) \sqrt{((d_1 d_2 / a)^2 + (d_2 d_3 / b)^2)} = 0.10$	-
223	577142.94	2179323.45	577142.94	2179323.45	Метод спутниковых геодезических измерений (определений)	$Mt = (m_p / \rho \sin(\gamma + \delta)) \sqrt{((d_1 d_2 / a)^2 + (d_2 d_3 / b)^2)} = 0.10$	-

1. Сведения о характерных точках границ уточняемого земельного участка с кадастровым номером 53:23:7012100:865 :

Система координат 53.2						Зона № 2	
Обозначение характерных точек границ	Координаты, м				Метод определения координат	Формулы, примененные для расчета средней квадратической погрешности определения координат характерных точек границ (Mt), с подставленными в такие формулы значениями и итоговые (вычисленные) значения Mt, м	Описание закрепления точки
	содержатся в Едином государственном реестре недвижимости		определены в результате выполнения комплексных кадастровых работ				
	X	Y	X	Y			
1	2	3	4	5	6	7	8
42	577142.25	2179316.33	577142.25	2179316.33	Метод спутниковых геодезических измерений (определений)	$Mt = (m_p / \rho \sin(\gamma + \delta)) \sqrt{((d_1 d_2 / a)^2 + (d_2 d_3 / b)^2)} = 0.10$	-
41	577153.28	2179318.33	577153.28	2179318.33	Метод спутниковых геодезических измерений (определений)	$Mt = (m_p / \rho \sin(\gamma + \delta)) \sqrt{((d_1 d_2 / a)^2 + (d_2 d_3 / b)^2)} = 0.10$	-
40	577160.10	2179312.51	577160.10	2179312.51	Метод спутниковых геодезических измерений (определений)	$Mt = (m_p / \rho \sin(\gamma + \delta)) \sqrt{((d_1 d_2 / a)^2 + (d_2 d_3 / b)^2)} = 0.10$	-
39	577177.55	2179314.37	577177.55	2179314.37	Метод спутниковых геодезических измерений (определений)	$Mt = (m_p / \rho \sin(\gamma + \delta)) \sqrt{((d_1 d_2 / a)^2 + (d_2 d_3 / b)^2)} = 0.10$	-
37	577182.91	2179320.94	577182.91	2179320.94	Метод спутниковых геодезических измерений (определений)	$Mt = (m_p / \rho \sin(\gamma + \delta)) \sqrt{((d_1 d_2 / a)^2 + (d_2 d_3 / b)^2)} = 0.10$	-

2. Сведения о частях границ уточняемого земельного участка с кадастровым номером 53:23:7012100:865 :

Обозначение части границ		Горизонтальное проложение (S), м	Описание прохождения части границ	Сведения о согласовании местоположения границ (согласовано/спорное)
от т.	до т.			
1	2	3	4	5
37	216	28.23	-	-
216	217	2.33	-	-
217	218	12.25	-	-
218	219	1.42	-	-
219	220	12.51	-	-
220	221	3.78	-	-
221	222	9.46	-	-
222	223	21.40	-	-
223	42	7.15	-	-
42	41	11.21	-	-
41	40	8.97	-	-

2. Сведения о частях границ уточняемого земельного участка с кадастровым номером 53:23:7012100:865 :				
Обозначение части границ		Горизонтальное проложение (S), м	Описание прохождения части границ	Сведения о согласовании местоположения границ (согласовано/спорное)
от т.	до т.			
1	2	3	4	5
40	39	17.55	-	-
39	37	8.48	-	-
3. Сведения о характеристиках уточняемого земельного участка с кадастровым номером 53:23:7012100:865 :				
№ п/п	Наименование характеристики			Значение характеристики
1	2			3
1.	Адрес земельного участка			-
1.1.	Сведения о местоположении земельного участка (при отсутствии адреса) в структурированном в соответствии с федеральной информационной адресной системой виде			Российская Федерация, Новгородская область, город Великий Новгород
1.2.	Дополнительные сведения о местоположении земельного участка			-
2.	Площадь земельного участка ± величина погрешности определения (вычисления) площади ($P \pm \Delta P$), м ²			1168 ± 12
3.	Формула, примененная для расчета предельной допустимой погрешности определения площади земельного участка, с подставленными значениями и итоговые (вычисленные) значения (ΔP), м ²			$\Delta P = 3.5 * M_t * \sqrt{P} = 3.5 * 0,1 * \sqrt{1168} = 12$
4.	Площадь земельного участка согласно сведениям Единого государственного реестра недвижимости (P _{кад}), м ²			1168
5.	Оценка расхождения P и P _{кад} (P - P _{кад}), м ²			-
6.	Предельные минимальный и максимальный размеры земельного участка (P _{мин} и P _{макс}), м ²			- -
7.	Кадастровый номер или иной государственный учетный номер (инвентарный) объекта недвижимости, расположенного на земельном участке			53:23:7012100:855
8.	Вид (виды) разрешенного использования			-
8.1.	Дополнительные сведения об использовании земельного участка			-
9.	Сведения о земельных участках (землях общего пользования, территории общего пользования), посредством которых обеспечивается доступ			Земли общего пользования
10.	Иные сведения			-
4. Пояснения к сведениям об уточняемом земельном участке с кадастровым номером 53:23:7012100:865 :				
1.	-			

Сведения об уточняемых земельных участках, необходимые для исправления реестровых ошибок в сведениях о местоположении их границ

1. Сведения о характерных точках границ уточняемого земельного участка с кадастровым номером 53:23:7012100:9 :

Система координат 53.2

Зона №2

Обозначение характерных точек границ	Координаты, м				Метод определения координат	Формулы, примененные для расчета средней квадратической погрешности определения координат характерных точек границ (Mt), с подставленными в такие формулы значениями и итоговые (вычисленные) значения Mt, м	Описание закрепления точки
	содержатся в Едином государственном реестре недвижимости		определены в результате выполнения комплексных кадастровых работ				
	X	Y	X	Y			
1	2	3	4	5	6	7	8
						-	
47	577153.34	2179286.80	577153.34	2179286.80	Метод спутниковых геодезических измерений (определений)	$Mt = (m_{\rho} / \rho \sin(\gamma + \delta)) \sqrt{((d_1 d_2 / a)^2 + (d_2 d_3 / b)^2)} = 0.10$	-
46	577152.39	2179285.47	577152.39	2179285.47	Метод спутниковых геодезических измерений (определений)	$Mt = (m_{\rho} / \rho \sin(\gamma + \delta)) \sqrt{((d_1 d_2 / a)^2 + (d_2 d_3 / b)^2)} = 0.10$	-
45	577144.03	2179284.25	577144.03	2179284.25	Метод спутниковых геодезических измерений (определений)	$Mt = (m_{\rho} / \rho \sin(\gamma + \delta)) \sqrt{((d_1 d_2 / a)^2 + (d_2 d_3 / b)^2)} = 0.10$	-
44	577142.70	2179284.96	577142.70	2179284.96	Метод спутниковых геодезических измерений (определений)	$Mt = (m_{\rho} / \rho \sin(\gamma + \delta)) \sqrt{((d_1 d_2 / a)^2 + (d_2 d_3 / b)^2)} = 0.10$	-
224	577126.64	2179283.61	577126.64	2179283.61	Метод спутниковых геодезических измерений (определений)	$Mt = (m_{\rho} / \rho \sin(\gamma + \delta)) \sqrt{((d_1 d_2 / a)^2 + (d_2 d_3 / b)^2)} = 0.10$	-
225	577123.52	2179273.34	577123.52	2179273.34	Метод спутниковых геодезических измерений (определений)	$Mt = (m_{\rho} / \rho \sin(\gamma + \delta)) \sqrt{((d_1 d_2 / a)^2 + (d_2 d_3 / b)^2)} = 0.10$	-
106	577120.09	2179260.40	577120.09	2179260.40	Метод спутниковых геодезических измерений (определений)	$Mt = (m_{\rho} / \rho \sin(\gamma + \delta)) \sqrt{((d_1 d_2 / a)^2 + (d_2 d_3 / b)^2)} = 0.10$	-
112	577104.25	2179215.09	577104.25	2179215.09	Метод спутниковых геодезических измерений (определений)	$Mt = (m_{\rho} / \rho \sin(\gamma + \delta)) \sqrt{((d_1 d_2 / a)^2 + (d_2 d_3 / b)^2)} = 0.10$	-
111	577097.82	2179202.19	577097.82	2179202.19	Метод спутниковых геодезических измерений (определений)	$Mt = (m_{\rho} / \rho \sin(\gamma + \delta)) \sqrt{((d_1 d_2 / a)^2 + (d_2 d_3 / b)^2)} = 0.10$	-

1. Сведения о характерных точках границ уточняемого земельного участка с кадастровым номером 53:23:7012100:9 :							
Система координат 53.2							Зона № 2
Обозначение характерных точек границ	Координаты, м				Метод определения координат	Формулы, примененные для расчета средней квадратической погрешности определения координат характерных точек границ (Mt), с подставленными в такие формулы значениями и итоговые (вычисленные) значения Mt, м	Описание закрепления точки
	содержатся в Едином государственном реестре недвижимости		определены в результате выполнения комплексных кадастровых работ				
	X	Y	X	Y			
1	2	3	4	5	6	7	8
226	577125.40	2179197.91	577125.40	2179197.91	Метод спутниковых геодезических измерений (определений)	$Mt = (m_{\beta}/\rho \sin(\gamma+\delta))\sqrt{((d_1 d_2/a)^2+(d_2 d_3/b)^2)}=0.10$	-
165	577138.37	2179196.19	577138.37	2179196.19	Метод спутниковых геодезических измерений (определений)	$Mt = (m_{\beta}/\rho \sin(\gamma+\delta))\sqrt{((d_1 d_2/a)^2+(d_2 d_3/b)^2)}=0.10$	-
170	577167.65	2179197.34	577167.65	2179197.34	Метод спутниковых геодезических измерений (определений)	$Mt = (m_{\beta}/\rho \sin(\gamma+\delta))\sqrt{((d_1 d_2/a)^2+(d_2 d_3/b)^2)}=0.10$	-
169	577199.19	2179199.80	577199.19	2179199.80	Метод спутниковых геодезических измерений (определений)	$Mt = (m_{\beta}/\rho \sin(\gamma+\delta))\sqrt{((d_1 d_2/a)^2+(d_2 d_3/b)^2)}=0.10$	-
н20У	-	-	577212.21	2179200.80	Метод спутниковых геодезических измерений (определений)	$Mt = (m_{\beta}/\rho \sin(\gamma+\delta))\sqrt{((d_1 d_2/a)^2+(d_2 d_3/b)^2)}=0.10$	-
227	577217.85	2179201.24	577217.85	2179201.24	Метод спутниковых геодезических измерений (определений)	$Mt = (m_{\beta}/\rho \sin(\gamma+\delta))\sqrt{((d_1 d_2/a)^2+(d_2 d_3/b)^2)}=0.10$	-
228	577219.88	2179203.14	577219.88	2179203.14	Метод спутниковых геодезических измерений (определений)	$Mt = (m_{\beta}/\rho \sin(\gamma+\delta))\sqrt{((d_1 d_2/a)^2+(d_2 d_3/b)^2)}=0.10$	-
229	577220.39	2179205.66	577220.39	2179205.66	Метод спутниковых геодезических измерений (определений)	$Mt = (m_{\beta}/\rho \sin(\gamma+\delta))\sqrt{((d_1 d_2/a)^2+(d_2 d_3/b)^2)}=0.10$	-
201	577217.77	2179225.12	577217.77	2179225.12	Метод спутниковых геодезических измерений (определений)	$Mt = (m_{\beta}/\rho \sin(\gamma+\delta))\sqrt{((d_1 d_2/a)^2+(d_2 d_3/b)^2)}=0.10$	-
215	577186.46	2179221.84	577186.46	2179221.84	Метод спутниковых геодезических измерений (определений)	$Mt = (m_{\beta}/\rho \sin(\gamma+\delta))\sqrt{((d_1 d_2/a)^2+(d_2 d_3/b)^2)}=0.10$	-

1. Сведения о характерных точках границ уточняемого земельного участка с кадастровым номером 53:23:7012100:9 :

Система координат 53.2							Зона № 2
Обозначение характерных точек границ	Координаты, м				Метод определения координат	Формулы, примененные для расчета средней квадратической погрешности определения координат характерных точек границ (Mt), с подставленными в такие формулы значениями и итоговые (вычисленные) значения Mt, м	Описание закрепления точки
	содержатся в Едином государственном реестре недвижимости		определены в результате выполнения комплексных кадастровых работ				
	X	Y	X	Y			
1	2	3	4	5	6	7	8
214	577169.10	2179220.59	577169.10	2179220.59	Метод спутниковых геодезических измерений (определений)	$Mt = (m_{\beta} / \rho \sin(\gamma + \delta)) \sqrt{((d_1 d_2 / a)^2 + (d_2 d_3 / b)^2)} = 0.10$	-
213	577166.36	2179221.40	577166.36	2179221.40	Метод спутниковых геодезических измерений (определений)	$Mt = (m_{\beta} / \rho \sin(\gamma + \delta)) \sqrt{((d_1 d_2 / a)^2 + (d_2 d_3 / b)^2)} = 0.10$	-
212	577161.72	2179263.23	577161.72	2179263.23	Метод спутниковых геодезических измерений (определений)	$Mt = (m_{\beta} / \rho \sin(\gamma + \delta)) \sqrt{((d_1 d_2 / a)^2 + (d_2 d_3 / b)^2)} = 0.10$	-
211	577161.30	2179269.20	577161.30	2179269.20	Метод спутниковых геодезических измерений (определений)	$Mt = (m_{\beta} / \rho \sin(\gamma + \delta)) \sqrt{((d_1 d_2 / a)^2 + (d_2 d_3 / b)^2)} = 0.10$	-
210	577164.39	2179272.12	577164.39	2179272.12	Метод спутниковых геодезических измерений (определений)	$Mt = (m_{\beta} / \rho \sin(\gamma + \delta)) \sqrt{((d_1 d_2 / a)^2 + (d_2 d_3 / b)^2)} = 0.10$	-
50	577161.39	2179280.19	577161.39	2179280.19	Метод спутниковых геодезических измерений (определений)	$Mt = (m_{\beta} / \rho \sin(\gamma + \delta)) \sqrt{((d_1 d_2 / a)^2 + (d_2 d_3 / b)^2)} = 0.10$	-
49	577159.02	2179284.81	577159.02	2179284.81	Метод спутниковых геодезических измерений (определений)	$Mt = (m_{\beta} / \rho \sin(\gamma + \delta)) \sqrt{((d_1 d_2 / a)^2 + (d_2 d_3 / b)^2)} = 0.10$	-
48	577158.53	2179287.37	577158.53	2179287.37	Метод спутниковых геодезических измерений (определений)	$Mt = (m_{\beta} / \rho \sin(\gamma + \delta)) \sqrt{((d_1 d_2 / a)^2 + (d_2 d_3 / b)^2)} = 0.10$	-
47	577153.34	2179286.80	577153.34	2179286.80	Метод спутниковых геодезических измерений (определений)	$Mt = (m_{\beta} / \rho \sin(\gamma + \delta)) \sqrt{((d_1 d_2 / a)^2 + (d_2 d_3 / b)^2)} = 0.10$	-

2. Сведения о частях границ уточняемого земельного участка с кадастровым номером 53:23:7012100:9 :				
Обозначение части границ		Горизонтальное проложение (S), м	Описание прохождения части границ	Сведения о согласовании местоположения границ (согласовано/спорное)
от т.	до т.			
1	2	3	4	5
47	46	1.63	-	-
46	45	8.45	-	-
45	44	1.51	-	-
44	224	16.12	-	-
224	225	10.73	-	-
225	106	13.39	-	-
106	112	48.00	-	-
112	111	14.41	-	-
111	226	27.91	-	-
226	165	13.08	-	-
165	170	29.30	-	-
170	169	31.64	-	-
169	н20У	13.06	-	-
н20У	227	5.66	-	-
227	228	2.78	-	-
228	229	2.57	-	-
229	201	19.64	-	-
201	215	31.48	-	-
215	214	17.40	-	-
214	213	2.86	-	-
213	212	42.09	-	-
212	211	5.98	-	-
211	210	4.25	-	-
210	50	8.61	-	-
50	49	5.19	-	-
49	48	2.61	-	-
48	47	5.22	-	-

3. Сведения о характеристиках уточняемого земельного участка с кадастровым номером 53:23:7012100:9 :		
№ п/п	Наименование характеристики	Значение характеристики
1	2	3
1.	Адрес земельного участка	Российская Федерация, Новгородская область, город Великий Новгород, улица Мерецкова-Волосова, дом 1б
1.1.	Сведения о местоположении земельного участка (при отсутствии адреса) в структурированном в соответствии с федеральной информационной адресной системой виде	-
1.2.	Дополнительные сведения о местоположении земельного участка	-
2.	Площадь земельного участка ± величина погрешности определения (вычисления) площади ($P \pm \Delta P$), м ²	5671 ± 26

3. Сведения о характеристиках уточняемого земельного участка с кадастровым номером 53:23:7012100:9 :		
№ п/п	Наименование характеристики	Значение характеристики
1	2	3
3.	Формула, примененная для расчета предельной допустимой погрешности определения площади земельного участка, с подставленными значениями и итоговые (вычисленные) значения (ΔP), м ²	$\Delta P=3.5*Mt*\sqrt{P}=3.5*0,1*\sqrt{5671}=26$
4.	Площадь земельного участка согласно сведениям Единого государственного реестра недвижимости (Ркад), м ²	5674
5.	Оценка расхождения Р и Ркад (Р - Ркад), м ²	3
6.	Предельные минимальный и максимальный размеры земельного участка (Рмин и Рмакс), м ²	- -
7.	Кадастровый номер или иной государственный учетный номер (инвентарный) объекта недвижимости, расположенного на земельном участке	53:23:7012100:58 53:23:7012100:59
8.	Вид (виды) разрешенного использования	-
8.1.	Дополнительные сведения об использовании земельного участка	-
9.	Сведения о земельных участках (землях общего пользования, территории общего пользования), посредством которых обеспечивается доступ	Земли общего пользования
10.	Иные сведения	-
4. Пояснения к сведениям об уточняемом земельном участке с кадастровым номером 53:23:7012100:9 :		
1.	-	

**Описание местоположения зданий, сооружений,
объектов незавершенного строительства на земельном участке**

**1. Сведения о характерных точках контура объекта недвижимости
с кадастровым номером : 53:23:7012100:56 :**

Система координат 53.2

Зона № 2

Обозначение характерных точек контура	Содержатся в Едином государственном реестре недвижимости			Определены в ходе выполнения комплексных кадастровых работ			Метод опреде ления коор динат	Формулы, примененные для расчета средней квадратической погрешности определения координат характерных точек (Mt), м, с подставленными в такие формулы значениями и итоговые (вычисленные) значения Mt, м
	Координаты, м		Ради ус, м	Координаты, м		Ради ус, м		
	X	Y	R	X	Y	R		
1	2	3	4	5	6	7	8	9
								-
н210	-	-	-	577075.01	2179315.93	-	Метод спутниковых геодезических измерений (определений)	$Mt = (m_{\rho} / \rho \sin(\gamma + \delta)) \sqrt{((d_1 d_2 / a)^2 + (d_2 d_3 / b)^2)} = 0.10$
н220	-	-	-	577142.58	2179323.43	-	Метод спутниковых геодезических измерений (определений)	$Mt = (m_{\rho} / \rho \sin(\gamma + \delta)) \sqrt{((d_1 d_2 / a)^2 + (d_2 d_3 / b)^2)} = 0.10$
н230	-	-	-	577141.27	2179335.94	-	Метод спутниковых геодезических измерений (определений)	$Mt = (m_{\rho} / \rho \sin(\gamma + \delta)) \sqrt{((d_1 d_2 / a)^2 + (d_2 d_3 / b)^2)} = 0.10$
н240	-	-	-	577058.98	2179326.94	-	Метод спутниковых геодезических измерений (определений)	$Mt = (m_{\rho} / \rho \sin(\gamma + \delta)) \sqrt{((d_1 d_2 / a)^2 + (d_2 d_3 / b)^2)} = 0.10$
н250	-	-	-	577055.59	2179317.62	-	Метод спутниковых геодезических измерений (определений)	$Mt = (m_{\rho} / \rho \sin(\gamma + \delta)) \sqrt{((d_1 d_2 / a)^2 + (d_2 d_3 / b)^2)} = 0.10$
н260	-	-	-	577055.17	2179317.80	-	Метод спутниковых геодезических измерений (определений)	$Mt = (m_{\rho} / \rho \sin(\gamma + \delta)) \sqrt{((d_1 d_2 / a)^2 + (d_2 d_3 / b)^2)} = 0.10$
н270	-	-	-	577043.89	2179285.64	-	Метод спутниковых геодезических измерений (определений)	$Mt = (m_{\rho} / \rho \sin(\gamma + \delta)) \sqrt{((d_1 d_2 / a)^2 + (d_2 d_3 / b)^2)} = 0.10$
н280	-	-	-	577055.76	2179281.56	-	Метод спутниковых геодезических измерений (определений)	$Mt = (m_{\rho} / \rho \sin(\gamma + \delta)) \sqrt{((d_1 d_2 / a)^2 + (d_2 d_3 / b)^2)} = 0.10$
н290	-	-	-	577067.16	2179313.26	-	Метод спутниковых геодезических измерений (определений)	$Mt = (m_{\rho} / \rho \sin(\gamma + \delta)) \sqrt{((d_1 d_2 / a)^2 + (d_2 d_3 / b)^2)} = 0.10$

1. Сведения о характерных точках контура объекта недвижимости с кадастровым номером : 53:23:7012100:56 :

Система координат 53.2							Зона № 2	
Обозначение характерных точек контура	Содержатся в Едином государственном реестре недвижимости			Определены в ходе выполнения комплексных кадастровых работ			Метод определения координат	Формулы, примененные для расчета средней квадратической погрешности определения координат характерных точек (Mt), м, с подставленными в такие формулы значениями и итоговые (вычисленные) значения Mt, м
	Координаты, м		Радиус, м	Координаты, м		Радиус, м		
	X	Y	R	X	Y	R		
1	2	3	4	5	6	7	8	9
н300	-	-	-	577066.40	2179313.62	-	Метод спутниковых геодезических измерений (определений)	$Mt = (m_p / \rho \sin(\gamma + \delta)) \sqrt{((d_1 d_2 / a)^2 + (d_2 d_3 / b)^2)} = 0.10$
н310	-	-	-	577068.18	2179318.49	-	Метод спутниковых геодезических измерений (определений)	$Mt = (m_p / \rho \sin(\gamma + \delta)) \sqrt{((d_1 d_2 / a)^2 + (d_2 d_3 / b)^2)} = 0.10$
н320	-	-	-	577072.50	2179318.95	-	Метод спутниковых геодезических измерений (определений)	$Mt = (m_p / \rho \sin(\gamma + \delta)) \sqrt{((d_1 d_2 / a)^2 + (d_2 d_3 / b)^2)} = 0.10$
н330	-	-	-	577072.88	2179315.72	-	Метод спутниковых геодезических измерений (определений)	$Mt = (m_p / \rho \sin(\gamma + \delta)) \sqrt{((d_1 d_2 / a)^2 + (d_2 d_3 / b)^2)} = 0.10$
н210	-	-	-	577075.01	2179315.93	-	Метод спутниковых геодезических измерений (определений)	$Mt = (m_p / \rho \sin(\gamma + \delta)) \sqrt{((d_1 d_2 / a)^2 + (d_2 d_3 / b)^2)} = 0.10$

2. Сведения о характеристиках объекта недвижимости с кадастровым номером : 53:23:7012100:56 :

№ п/п	Наименование характеристики	Значение характеристики
1	2	3
1.	Вид объекта недвижимости	здание
2.	Ранее присвоенный государственный учетный номер (инвентарный) здания, сооружения, объекта незавершенного строительства	-
3.	Кадастровый номер земельного участка (земельных участков), в границах которого (которых) расположены здание, сооружение, объект незавершенного строительства	53:23:7012100:17
4.	Уникальный учетный номер кадастрового квартала, в границах которого расположены здание, сооружение, объект незавершенного строительства	53:23:7012100
5.	Адрес здания, сооружения, объекта незавершенного строительства	Российская Федерация, Новгородская область, город Великий Новгород, улица Мерецкова-Волосова

2. Сведения о характеристиках объекта недвижимости с кадастровым номером : 53:23:7012100:56 :

№ п/п	Наименование характеристики	Значение характеристики
1	2	3
5.1.	Сведения о местоположении здания, сооружения, объекта незавершенного строительства (при отсутствии адреса) в структурированном в соответствии с федеральной информационной адресной системой виде	-
5.2.	Дополнительные сведения о местоположении	-
6.	Иные сведения	-

3. Пояснения к сведениям об объекте недвижимости с кадастровым номером 53:23:7012100:56 :

1.	-
----	---

**Описание местоположения зданий, сооружений,
объектов незавершенного строительства на земельном участке**

1. Сведения о характерных точках контура объекта недвижимости с кадастровым номером : 53:23:7012100:57 :

Система координат 53.2

Зона № 2

Обозначение характерных точек контура	Содержатся в Едином государственном реестре недвижимости			Определены в ходе выполнения комплексных кадастровых работ			Метод определения координат	Формулы, примененные для расчета средней квадратической погрешности определения координат характерных точек (Mt), м, с подставленными в такие формулы значениями и итоговые (вычисленные) значения Mt, м
	Координаты, м		Радиус, м	Координаты, м		Радиус, м		
	X	Y	R	X	Y	R		
1	2	3	4	5	6	7	8	9
								-
н340	-	-	-	577013.07	2179166.12	-	Метод спутниковых геодезических измерений (определений)	$Mt = (m_{\rho}/\rho \sin(\gamma+\delta)) \sqrt{((d_1 d_2/a)^2 + (d_2 d_3/b)^2)} = 0.10$
н350	-	-	-	577031.53	2179216.84	-	Метод спутниковых геодезических измерений (определений)	$Mt = (m_{\rho}/\rho \sin(\gamma+\delta)) \sqrt{((d_1 d_2/a)^2 + (d_2 d_3/b)^2)} = 0.10$
н360	-	-	-	577019.83	2179221.37	-	Метод спутниковых геодезических измерений (определений)	$Mt = (m_{\rho}/\rho \sin(\gamma+\delta)) \sqrt{((d_1 d_2/a)^2 + (d_2 d_3/b)^2)} = 0.10$
н370	-	-	-	577001.25	2179170.31	-	Метод спутниковых геодезических измерений (определений)	$Mt = (m_{\rho}/\rho \sin(\gamma+\delta)) \sqrt{((d_1 d_2/a)^2 + (d_2 d_3/b)^2)} = 0.10$
н340	-	-	-	577013.07	2179166.12	-	Метод спутниковых геодезических измерений (определений)	$Mt = (m_{\rho}/\rho \sin(\gamma+\delta)) \sqrt{((d_1 d_2/a)^2 + (d_2 d_3/b)^2)} = 0.10$

2. Сведения о характеристиках объекта недвижимости с кадастровым номером : 53:23:7012100:57 :

№ п/п	Наименование характеристики	Значение характеристики
1	2	3
1.	Вид объекта недвижимости	здание
2.	Ранее присвоенный государственный учетный номер (инвентарный) здания, сооружения, объекта незавершенного строительства	-
3.	Кадастровый номер земельного участка (земельных участков), в границах которого (которых) расположены здание, сооружение, объект незавершенного строительства	53:23:7012100:15
4.	Уникальный учетный номер кадастрового квартала, в границах которого расположены здание, сооружение, объект незавершенного строительства	53:23:7012100

2. Сведения о характеристиках объекта недвижимости с кадастровым номером : 53:23:7012100:57 :

№ п/п	Наименование характеристики	Значение характеристики
1	2	3
5.	Адрес здания, сооружения, объекта незавершенного строительства	Российская Федерация, Новгородская область, город Великий Новгород, улица Прусская
5.1.	Сведения о местоположении здания, сооружения, объекта незавершенного строительства (при отсутствии адреса) в структурированном в соответствии с федеральной информационной адресной системой виде	-
5.2.	Дополнительные сведения о местоположении	-
6.	Иные сведения	-

3. Пояснения к сведениям об объекте недвижимости с кадастровым номером 53:23:7012100:57 :

1.	-
----	---

Описание местоположения зданий, сооружений, объектов незавершенного строительства на земельном участке

1. Сведения о характерных точках контура объекта недвижимости с кадастровым номером : 53:23:7012100:58 :

Система координат 53.2

Зона № 2

Обозначение характерных точек контура	Содержатся в Едином государственном реестре недвижимости			Определены в ходе выполнения комплексных кадастровых работ			Метод опреде ления коор динат	Формулы, примененные для расчета средней квадратической погрешности определения координат характерных точек (Mt), м, с подставленными в такие формулы значениями и итоговые (вычисленные) значения Mt, м
	Координаты, м		Ради ус, м	Координаты, м		Ради ус, м		
	X	Y	R	X	Y	R		
1	2	3	4	5	6	7	8	9
								-
н380	-	-	-	577154.26	2179273.83	-	Метод спутниковых геодезических измерений (определений)	$Mt = (m_{\rho} / \rho \sin(\gamma + \delta)) \sqrt{((d_1 d_2 / a)^2 + (d_2 d_3 / b)^2)} = 0.10$
н390	-	-	-	577153.74	2179279.15	-	Метод спутниковых геодезических измерений (определений)	$Mt = (m_{\rho} / \rho \sin(\gamma + \delta)) \sqrt{((d_1 d_2 / a)^2 + (d_2 d_3 / b)^2)} = 0.10$
н400	-	-	-	577153.39	2179279.12	-	Метод спутниковых геодезических измерений (определений)	$Mt = (m_{\rho} / \rho \sin(\gamma + \delta)) \sqrt{((d_1 d_2 / a)^2 + (d_2 d_3 / b)^2)} = 0.10$
н410	-	-	-	577152.74	2179285.23	-	Метод спутниковых геодезических измерений (определений)	$Mt = (m_{\rho} / \rho \sin(\gamma + \delta)) \sqrt{((d_1 d_2 / a)^2 + (d_2 d_3 / b)^2)} = 0.10$
н420	-	-	-	577144.28	2179284.26	-	Метод спутниковых геодезических измерений (определений)	$Mt = (m_{\rho} / \rho \sin(\gamma + \delta)) \sqrt{((d_1 d_2 / a)^2 + (d_2 d_3 / b)^2)} = 0.10$
н430	-	-	-	577144.86	2179278.48	-	Метод спутниковых геодезических измерений (определений)	$Mt = (m_{\rho} / \rho \sin(\gamma + \delta)) \sqrt{((d_1 d_2 / a)^2 + (d_2 d_3 / b)^2)} = 0.10$
н440	-	-	-	577144.51	2179278.45	-	Метод спутниковых геодезических измерений (определений)	$Mt = (m_{\rho} / \rho \sin(\gamma + \delta)) \sqrt{((d_1 d_2 / a)^2 + (d_2 d_3 / b)^2)} = 0.10$
н450	-	-	-	577145.05	2179272.93	-	Метод спутниковых геодезических измерений (определений)	$Mt = (m_{\rho} / \rho \sin(\gamma + \delta)) \sqrt{((d_1 d_2 / a)^2 + (d_2 d_3 / b)^2)} = 0.10$
н380	-	-	-	577154.26	2179273.83	-	Метод спутниковых геодезических измерений (определений)	$Mt = (m_{\rho} / \rho \sin(\gamma + \delta)) \sqrt{((d_1 d_2 / a)^2 + (d_2 d_3 / b)^2)} = 0.10$

2. Сведения о характеристиках объекта недвижимости с кадастровым номером : 53:23:7012100:58 :

№ п/п	Наименование характеристики	Значение характеристики
1	2	3
1.	Вид объекта недвижимости	здание
2.	Ранее присвоенный государственный учетный номер (инвентарный) здания, сооружения, объекта незавершенного строительства	-
3.	Кадастровый номер земельного участка (земельных участков), в границах которого (которых) расположены здание, сооружение, объект незавершенного строительства	53:23:7012100:9
4.	Уникальный учетный номер кадастрового квартала, в границах которого расположены здание, сооружение, объект незавершенного строительства	53:23:7012100
5.	Адрес здания, сооружения, объекта незавершенного строительства	Российская Федерация, Новгородская область, город Великий Новгород, улица Мерецкова-Волосова
5.1.	Сведения о местоположении здания, сооружения, объекта незавершенного строительства (при отсутствии адреса) в структурированном в соответствии с федеральной информационной адресной системой виде	-
5.2.	Дополнительные сведения о местоположении	-
6.	Иные сведения	-

3. Пояснения к сведениям об объекте недвижимости с кадастровым номером 53:23:7012100:58 :

1.	-
----	---

**Описание местоположения зданий, сооружений,
объектов незавершенного строительства на земельном участке**

**1. Сведения о характерных точках контура объекта недвижимости
с кадастровым номером : 53:23:7012100:59 :**

Система координат 53.2

Зона № 2

Обозначение характерных точек контура	Содержатся в Едином государственном реестре недвижимости			Определены в ходе выполнения комплексных кадастровых работ			Метод опреде ления коор динат	Формулы, примененные для расчета средней квадратической погрешности определения координат характерных точек (Mt), м, с подставленными в такие формулы значениями и итоговые (вычисленные) значения Mt, м
	Координаты, м		Ради ус, м	Координаты, м		Ради ус, м		
	X	Y	R	X	Y	R		
1	2	3	4	5	6	7	8	9
								-
н460	-	-	-	577156.75	2179202.61	-	Метод спутниковых геодезических измерений (определений)	$Mt = (m_{\rho} / \rho \sin(\gamma + \delta)) \sqrt{((d_1 d_2 / a)^2 + (d_2 d_3 / b)^2)} = 0.10$
н470	-	-	-	577156.29	2179208.19	-	Метод спутниковых геодезических измерений (определений)	$Mt = (m_{\rho} / \rho \sin(\gamma + \delta)) \sqrt{((d_1 d_2 / a)^2 + (d_2 d_3 / b)^2)} = 0.10$
н480	-	-	-	577150.66	2179207.72	-	Метод спутниковых геодезических измерений (определений)	$Mt = (m_{\rho} / \rho \sin(\gamma + \delta)) \sqrt{((d_1 d_2 / a)^2 + (d_2 d_3 / b)^2)} = 0.10$
н490	-	-	-	577147.85	2179241.46	-	Метод спутниковых геодезических измерений (определений)	$Mt = (m_{\rho} / \rho \sin(\gamma + \delta)) \sqrt{((d_1 d_2 / a)^2 + (d_2 d_3 / b)^2)} = 0.10$
н500	-	-	-	577153.46	2179241.90	-	Метод спутниковых геодезических измерений (определений)	$Mt = (m_{\rho} / \rho \sin(\gamma + \delta)) \sqrt{((d_1 d_2 / a)^2 + (d_2 d_3 / b)^2)} = 0.10$
н510	-	-	-	577152.98	2179247.88	-	Метод спутниковых геодезических измерений (определений)	$Mt = (m_{\rho} / \rho \sin(\gamma + \delta)) \sqrt{((d_1 d_2 / a)^2 + (d_2 d_3 / b)^2)} = 0.10$
н520	-	-	-	577143.81	2179247.15	-	Метод спутниковых геодезических измерений (определений)	$Mt = (m_{\rho} / \rho \sin(\gamma + \delta)) \sqrt{((d_1 d_2 / a)^2 + (d_2 d_3 / b)^2)} = 0.10$
н530	-	-	-	577144.00	2179244.74	-	Метод спутниковых геодезических измерений (определений)	$Mt = (m_{\rho} / \rho \sin(\gamma + \delta)) \sqrt{((d_1 d_2 / a)^2 + (d_2 d_3 / b)^2)} = 0.10$
н540	-	-	-	577135.12	2179243.97	-	Метод спутниковых геодезических измерений (определений)	$Mt = (m_{\rho} / \rho \sin(\gamma + \delta)) \sqrt{((d_1 d_2 / a)^2 + (d_2 d_3 / b)^2)} = 0.10$

1. Сведения о характерных точках контура объекта недвижимости с кадастровым номером : 53:23:7012100:59 :

Система координат 53.2

Зона № 2

Обозначение характерных точек контура	Содержатся в Едином государственном реестре недвижимости			Определены в ходе выполнения комплексных кадастровых работ			Метод определения координат	Формулы, примененные для расчета средней квадратической погрешности определения координат характерных точек (Mt), м, с подставленными в такие формулы значениями и итоговые (вычисленные) значения Mt, м
	Координаты, м		Радиус, м	Координаты, м		Радиус, м		
	X	Y	R	X	Y	R		
1	2	3	4	5	6	7	8	9
н550	-	-	-	577138.59	2179203.32	-	Метод спутниковых геодезических измерений (определений)	$Mt = (m_{\rho} / \rho \sin(\gamma + \delta)) \sqrt{((d_1 d_2 / a)^2 + (d_2 d_3 / b)^2)} = 0.10$
н560	-	-	-	577147.40	2179204.09	-	Метод спутниковых геодезических измерений (определений)	$Mt = (m_{\rho} / \rho \sin(\gamma + \delta)) \sqrt{((d_1 d_2 / a)^2 + (d_2 d_3 / b)^2)} = 0.10$
н570	-	-	-	577147.58	2179201.84	-	Метод спутниковых геодезических измерений (определений)	$Mt = (m_{\rho} / \rho \sin(\gamma + \delta)) \sqrt{((d_1 d_2 / a)^2 + (d_2 d_3 / b)^2)} = 0.10$
н460	-	-	-	577156.75	2179202.61	-	Метод спутниковых геодезических измерений (определений)	$Mt = (m_{\rho} / \rho \sin(\gamma + \delta)) \sqrt{((d_1 d_2 / a)^2 + (d_2 d_3 / b)^2)} = 0.10$

2. Сведения о характеристиках объекта недвижимости с кадастровым номером : 53:23:7012100:59 :

№ п/п	Наименование характеристики	Значение характеристики
1	2	3
1.	Вид объекта недвижимости	здание
2.	Ранее присвоенный государственный учетный номер (инвентарный) здания, сооружения, объекта незавершенного строительства	-
3.	Кадастровый номер земельного участка (земельных участков), в границах которого (которых) расположены здание, сооружение, объект незавершенного строительства	53:23:7012100:9
4.	Уникальный учетный номер кадастрового квартала, в границах которого расположены здание, сооружение, объект незавершенного строительства	53:23:7012100
5.	Адрес здания, сооружения, объекта незавершенного строительства	Российская Федерация, Новгородская область, город Великий Новгород, улица Мерецкова-Волосова
5.1.	Сведения о местоположении здания, сооружения, объекта незавершенного строительства (при отсутствии адреса) в структурированном в соответствии с федеральной информационной адресной системой виде	-
5.2.	Дополнительные сведения о местоположении	-
6.	Иные сведения	-

3. Пояснения к сведениям об объекте недвижимости с кадастровым номером 53:23:7012100:59 :

1.

-

**Описание местоположения зданий, сооружений,
объектов незавершенного строительства на земельном участке**

**1. Сведения о характерных точках контура объекта недвижимости
с кадастровым номером : 53:23:7012100:60 :**

Система координат 53.2

Зона № 2

Обозначение характерных точек контура	Содержатся в Едином государственном реестре недвижимости			Определены в ходе выполнения комплексных кадастровых работ			Метод опреде ления коор динат	Формулы, примененные для расчета средней квадратической погрешности определения координат характерных точек (Mt), м, с подставленными в такие формулы значениями и итоговые (вычисленные) значения Mt, м
	Координаты, м		Ради ус, м	Координаты, м		Ради ус, м		
	X	Y	R	X	Y	R		
1	2	3	4	5	6	7	8	9
								-
н580	-	-	-	577202.31	2179233.35	-	Метод спутниковых геодезических измерений (определений)	$Mt = (m_{\rho} / \rho \sin(\gamma + \delta)) \sqrt{((d_1 d_2 / a)^2 + (d_2 d_3 / b)^2)} = 0.10$
н590	-	-	-	577198.12	2179271.21	-	Метод спутниковых геодезических измерений (определений)	$Mt = (m_{\rho} / \rho \sin(\gamma + \delta)) \sqrt{((d_1 d_2 / a)^2 + (d_2 d_3 / b)^2)} = 0.10$
н600	-	-	-	577186.74	2179270.04	-	Метод спутниковых геодезических измерений (определений)	$Mt = (m_{\rho} / \rho \sin(\gamma + \delta)) \sqrt{((d_1 d_2 / a)^2 + (d_2 d_3 / b)^2)} = 0.10$
н610	-	-	-	577187.29	2179264.37	-	Метод спутниковых геодезических измерений (определений)	$Mt = (m_{\rho} / \rho \sin(\gamma + \delta)) \sqrt{((d_1 d_2 / a)^2 + (d_2 d_3 / b)^2)} = 0.10$
н620	-	-	-	577186.40	2179264.28	-	Метод спутниковых геодезических измерений (определений)	$Mt = (m_{\rho} / \rho \sin(\gamma + \delta)) \sqrt{((d_1 d_2 / a)^2 + (d_2 d_3 / b)^2)} = 0.10$
н630	-	-	-	577186.74	2179260.80	-	Метод спутниковых геодезических измерений (определений)	$Mt = (m_{\rho} / \rho \sin(\gamma + \delta)) \sqrt{((d_1 d_2 / a)^2 + (d_2 d_3 / b)^2)} = 0.10$
н640	-	-	-	577185.51	2179258.46	-	Метод спутниковых геодезических измерений (определений)	$Mt = (m_{\rho} / \rho \sin(\gamma + \delta)) \sqrt{((d_1 d_2 / a)^2 + (d_2 d_3 / b)^2)} = 0.10$
н650	-	-	-	577187.25	2179256.12	-	Метод спутниковых геодезических измерений (определений)	$Mt = (m_{\rho} / \rho \sin(\gamma + \delta)) \sqrt{((d_1 d_2 / a)^2 + (d_2 d_3 / b)^2)} = 0.10$
н660	-	-	-	577188.40	2179245.44	-	Метод спутниковых геодезических измерений (определений)	$Mt = (m_{\rho} / \rho \sin(\gamma + \delta)) \sqrt{((d_1 d_2 / a)^2 + (d_2 d_3 / b)^2)} = 0.10$

1. Сведения о характерных точках контура объекта недвижимости с кадастровым номером : 53:23:7012100:60 :								
Система координат 53.2							Зона № 2	
Обозначение характерных точек контура	Содержатся в Едином государственном реестре недвижимости			Определены в ходе выполнения комплексных кадастровых работ			Метод определения координат	Формулы, примененные для расчета средней квадратической погрешности определения координат характерных точек (Mt), м, с подставленными в такие формулы значениями и итоговые (вычисленные) значения Mt, м
	Координаты, м		Радиус, м	Координаты, м		Радиус, м		
	X	Y	R	X	Y	R		
1	2	3	4	5	6	7	8	9
н670	-	-	-	577187.49	2179243.15	-	Метод спутниковых геодезических измерений (определений)	$Mt = (m_p / \rho \sin(\gamma + \delta)) \sqrt{((d_1 d_2 / a)^2 + (d_2 d_3 / b)^2)} = 0.10$
н680	-	-	-	577188.90	2179240.66	-	Метод спутниковых геодезических измерений (определений)	$Mt = (m_p / \rho \sin(\gamma + \delta)) \sqrt{((d_1 d_2 / a)^2 + (d_2 d_3 / b)^2)} = 0.10$
н690	-	-	-	577189.17	2179237.42	-	Метод спутниковых геодезических измерений (определений)	$Mt = (m_p / \rho \sin(\gamma + \delta)) \sqrt{((d_1 d_2 / a)^2 + (d_2 d_3 / b)^2)} = 0.10$
н700	-	-	-	577190.27	2179237.51	-	Метод спутниковых геодезических измерений (определений)	$Mt = (m_p / \rho \sin(\gamma + \delta)) \sqrt{((d_1 d_2 / a)^2 + (d_2 d_3 / b)^2)} = 0.10$
н710	-	-	-	577190.77	2179231.53	-	Метод спутниковых геодезических измерений (определений)	$Mt = (m_p / \rho \sin(\gamma + \delta)) \sqrt{((d_1 d_2 / a)^2 + (d_2 d_3 / b)^2)} = 0.10$
н720	-	-	-	577202.36	2179232.90	-	Метод спутниковых геодезических измерений (определений)	$Mt = (m_p / \rho \sin(\gamma + \delta)) \sqrt{((d_1 d_2 / a)^2 + (d_2 d_3 / b)^2)} = 0.10$
н580	-	-	-	577202.31	2179233.35	-	Метод спутниковых геодезических измерений (определений)	$Mt = (m_p / \rho \sin(\gamma + \delta)) \sqrt{((d_1 d_2 / a)^2 + (d_2 d_3 / b)^2)} = 0.10$
2. Сведения о характеристиках объекта недвижимости с кадастровым номером : 53:23:7012100:60 :								
№ п/п	Наименование характеристики						Значение характеристики	
1	2						3	
1.	Вид объекта недвижимости						здание	
2.	Ранее присвоенный государственный учетный номер (инвентарный) здания, сооружения, объекта незавершенного строительства						-	

2. Сведения о характеристиках объекта недвижимости с кадастровым номером : 53:23:7012100:60 :

№ п/п	Наименование характеристики	Значение характеристики
1	2	3
3.	Кадастровый номер земельного участка (земельных участков), в границах которого (которых) расположены здание, сооружение, объект незавершенного строительства	53:23:7012100:8
4.	Уникальный учетный номер кадастрового квартала, в границах которого расположены здание, сооружение, объект незавершенного строительства	53:23:7012100
5.	Адрес здания, сооружения, объекта незавершенного строительства	Российская Федерация, Новгородская область, город Великий Новгород, улица Мерецкова-Волосова
5.1.	Сведения о местоположении здания, сооружения, объекта незавершенного строительства (при отсутствии адреса) в структурированном в соответствии с федеральной информационной адресной системой виде	-
5.2.	Дополнительные сведения о местоположении	-
6.	Иные сведения	-

3. Пояснения к сведениям об объекте недвижимости с кадастровым номером 53:23:7012100:60 :

1.	-
----	---

Описание местоположения зданий, сооружений, объектов незавершенного строительства на земельном участке

**1. Сведения о характерных точках контура объекта недвижимости
с кадастровым номером : 53:23:7012100:61 :**

Система координат 53.2

Зона № 2

Обозначение характерных точек контура	Содержатся в Едином государственном реестре недвижимости			Определены в ходе выполнения комплексных кадастровых работ			Метод опреде ления коор динат	Формулы, примененные для расчета средней квадратической погрешности определения координат характерных точек (Mt), м, с подставленными в такие формулы значениями и итоговые (вычисленные) значения Mt, м
	Координаты, м		Ради ус, м	Координаты, м		Ради ус, м		
	X	Y	R	X	Y	R		
1	2	3	4	5	6	7	8	9
								-
130	-	-	-	577232.66	2179230.90	-	Метод спутниковых геодезических измерений (определений)	$Mt = (m_{\rho} / \rho \sin(\gamma + \delta)) \sqrt{((d_1 d_2 / a)^2 + (d_2 d_3 / b)^2)} = 0.10$
н110	-	-	-	577232.04	2179237.18	-	Метод спутниковых геодезических измерений (определений)	$Mt = (m_{\rho} / \rho \sin(\gamma + \delta)) \sqrt{((d_1 d_2 / a)^2 + (d_2 d_3 / b)^2)} = 0.10$
129	-	-	-	577231.92	2179238.39	-	Метод спутниковых геодезических измерений (определений)	$Mt = (m_{\rho} / \rho \sin(\gamma + \delta)) \sqrt{((d_1 d_2 / a)^2 + (d_2 d_3 / b)^2)} = 0.10$
204	-	-	-	577231.71	2179240.49	-	Метод спутниковых геодезических измерений (определений)	$Mt = (m_{\rho} / \rho \sin(\gamma + \delta)) \sqrt{((d_1 d_2 / a)^2 + (d_2 d_3 / b)^2)} = 0.10$
н730	-	-	-	577225.35	2179239.93	-	Метод спутниковых геодезических измерений (определений)	$Mt = (m_{\rho} / \rho \sin(\gamma + \delta)) \sqrt{((d_1 d_2 / a)^2 + (d_2 d_3 / b)^2)} = 0.10$
203	-	-	-	577226.18	2179230.43	-	Метод спутниковых геодезических измерений (определений)	$Mt = (m_{\rho} / \rho \sin(\gamma + \delta)) \sqrt{((d_1 d_2 / a)^2 + (d_2 d_3 / b)^2)} = 0.10$
130	-	-	-	577232.66	2179230.90	-	Метод спутниковых геодезических измерений (определений)	$Mt = (m_{\rho} / \rho \sin(\gamma + \delta)) \sqrt{((d_1 d_2 / a)^2 + (d_2 d_3 / b)^2)} = 0.10$

**2. Сведения о характеристиках объекта недвижимости
с кадастровым номером : 53:23:7012100:61 :**

№ п/п	Наименование характеристики	Значение характеристики
1	2	3
1.	Вид объекта недвижимости	здание

2. Сведения о характеристиках объекта недвижимости с кадастровым номером : 53:23:7012100:61 :

№ п/п	Наименование характеристики	Значение характеристики
1	2	3
2.	Ранее присвоенный государственный учетный номер (инвентарный) здания, сооружения, объекта незавершенного строительства	-
3.	Кадастровый номер земельного участка (земельных участков), в границах которого (которых) расположены здание, сооружение, объект незавершенного строительства	53:23:7012100:8
4.	Уникальный учетный номер кадастрового квартала, в границах которого расположены здание, сооружение, объект незавершенного строительства	53:23:7012100
5.	Адрес здания, сооружения, объекта незавершенного строительства	Российская Федерация, Новгородская область, город Великий Новгород, улица Мерецкова-Волосова
5.1.	Сведения о местоположении здания, сооружения, объекта незавершенного строительства (при отсутствии адреса) в структурированном в соответствии с федеральной информационной адресной системой виде	-
5.2.	Дополнительные сведения о местоположении	-
6.	Иные сведения	-

3. Пояснения к сведениям об объекте недвижимости с кадастровым номером 53:23:7012100:61 :

1.	-
----	---

**Описание местоположения зданий, сооружений,
объектов незавершенного строительства на земельном участке**

**1. Сведения о характерных точках контура объекта недвижимости
с кадастровым номером : 53:23:7012100:64 :**

Система координат 53.2

Зона № 2

Обозначение характерных точек контура	Содержатся в Едином государственном реестре недвижимости			Определены в ходе выполнения комплексных кадастровых работ			Метод опреде ления коор динат	Формулы, примененные для расчета средней квадратической погрешности определения координат характерных точек (Mt), м, с подставленными в такие формулы значениями и итоговые (вычисленные) значения Mt, м
	Координаты, м		Ради ус, м	Координаты, м		Ради ус, м		
	X	Y	R	X	Y	R		
1	2	3	4	5	6	7	8	9
								-
н740	-	-	-	577300.95	2179187.73	-	Метод спутниковых геодезических измерений (определений)	$Mt = (m_{\rho}/\rho \sin(\gamma+\delta)) \sqrt{((d_1 d_2/a)^2 + (d_2 d_3/b)^2)} = 0.10$
н750	-	-	-	577296.16	2179199.06	-	Метод спутниковых геодезических измерений (определений)	$Mt = (m_{\rho}/\rho \sin(\gamma+\delta)) \sqrt{((d_1 d_2/a)^2 + (d_2 d_3/b)^2)} = 0.10$
н760	-	-	-	577241.84	2179175.73	-	Метод спутниковых геодезических измерений (определений)	$Mt = (m_{\rho}/\rho \sin(\gamma+\delta)) \sqrt{((d_1 d_2/a)^2 + (d_2 d_3/b)^2)} = 0.10$
н770	-	-	-	577246.79	2179164.19	-	Метод спутниковых геодезических измерений (определений)	$Mt = (m_{\rho}/\rho \sin(\gamma+\delta)) \sqrt{((d_1 d_2/a)^2 + (d_2 d_3/b)^2)} = 0.10$
н740	-	-	-	577300.95	2179187.73	-	Метод спутниковых геодезических измерений (определений)	$Mt = (m_{\rho}/\rho \sin(\gamma+\delta)) \sqrt{((d_1 d_2/a)^2 + (d_2 d_3/b)^2)} = 0.10$

**2. Сведения о характеристиках объекта недвижимости
с кадастровым номером : 53:23:7012100:64 :**

№ п/п	Наименование характеристики	Значение характеристики
1	2	3
1.	Вид объекта недвижимости	здание
2.	Ранее присвоенный государственный учетный номер (инвентарный) здания, сооружения, объекта незавершенного строительства	-
3.	Кадастровый номер земельного участка (земельных участков), в границах которого (которых) расположены здание, сооружение, объект незавершенного строительства	53:23:7012100:3
4.	Уникальный учетный номер кадастрового квартала, в границах которого расположены здание, сооружение, объект незавершенного строительства	53:23:7012100

2. Сведения о характеристиках объекта недвижимости с кадастровым номером : 53:23:7012100:64 :

№ п/п	Наименование характеристики	Значение характеристики
1	2	3
5.	Адрес здания, сооружения, объекта незавершенного строительства	Российская Федерация, Новгородская область, город Великий Новгород, улица Десятинная, корпус 1
5.1.	Сведения о местоположении здания, сооружения, объекта незавершенного строительства (при отсутствии адреса) в структурированном в соответствии с федеральной информационной адресной системой виде	-
5.2.	Дополнительные сведения о местоположении	-
6.	Иные сведения	-

3. Пояснения к сведениям об объекте недвижимости с кадастровым номером 53:23:7012100:64 :

1.	-
----	---

**Описание местоположения зданий, сооружений,
объектов незавершенного строительства на земельном участке**

**1. Сведения о характерных точках контура объекта недвижимости
с кадастровым номером : 53:23:7012100:65 :**

Система координат 53.2

Зона № 2

Обозначение характерных точек контура	Содержатся в Едином государственном реестре недвижимости			Определены в ходе выполнения комплексных кадастровых работ			Метод опреде ления коор динат	Формулы, примененные для расчета средней квадратической погрешности определения координат характерных точек (Mt), м, с подставленными в такие формулы значениями и итоговые (вычисленные) значения Mt, м
	Координаты, м		Ради ус, м	Координаты, м		Ради ус, м		
	X	Y	R	X	Y	R		
1	2	3	4	5	6	7	8	9
								-
н100	-	-	-	577266.10	2179115.39	-	Метод спутниковых геодезических измерений (определений)	$Mt = (m_{\rho} / \rho \sin(\gamma + \delta)) \sqrt{((d_1 d_2 / a)^2 + (d_2 d_3 / b)^2)} = 0.10$
н780	-	-	-	577286.71	2179123.87	-	Метод спутниковых геодезических измерений (определений)	$Mt = (m_{\rho} / \rho \sin(\gamma + \delta)) \sqrt{((d_1 d_2 / a)^2 + (d_2 d_3 / b)^2)} = 0.10$
н790	-	-	-	577287.08	2179122.97	-	Метод спутниковых геодезических измерений (определений)	$Mt = (m_{\rho} / \rho \sin(\gamma + \delta)) \sqrt{((d_1 d_2 / a)^2 + (d_2 d_3 / b)^2)} = 0.10$
н800	-	-	-	577297.88	2179127.41	-	Метод спутниковых геодезических измерений (определений)	$Mt = (m_{\rho} / \rho \sin(\gamma + \delta)) \sqrt{((d_1 d_2 / a)^2 + (d_2 d_3 / b)^2)} = 0.10$
н810	-	-	-	577297.53	2179128.29	-	Метод спутниковых геодезических измерений (определений)	$Mt = (m_{\rho} / \rho \sin(\gamma + \delta)) \sqrt{((d_1 d_2 / a)^2 + (d_2 d_3 / b)^2)} = 0.10$
н820	-	-	-	577304.13	2179130.92	-	Метод спутниковых геодезических измерений (определений)	$Mt = (m_{\rho} / \rho \sin(\gamma + \delta)) \sqrt{((d_1 d_2 / a)^2 + (d_2 d_3 / b)^2)} = 0.10$
н830	-	-	-	577304.70	2179129.50	-	Метод спутниковых геодезических измерений (определений)	$Mt = (m_{\rho} / \rho \sin(\gamma + \delta)) \sqrt{((d_1 d_2 / a)^2 + (d_2 d_3 / b)^2)} = 0.10$
н840	-	-	-	577312.83	2179132.75	-	Метод спутниковых геодезических измерений (определений)	$Mt = (m_{\rho} / \rho \sin(\gamma + \delta)) \sqrt{((d_1 d_2 / a)^2 + (d_2 d_3 / b)^2)} = 0.10$
н850	-	-	-	577312.26	2179134.16	-	Метод спутниковых геодезических измерений (определений)	$Mt = (m_{\rho} / \rho \sin(\gamma + \delta)) \sqrt{((d_1 d_2 / a)^2 + (d_2 d_3 / b)^2)} = 0.10$

1. Сведения о характерных точках контура объекта недвижимости с кадастровым номером : 53:23:7012100:65 :

Система координат 53.2							Зона № 2	
Обозначение характерных точек контура	Содержатся в Едином государственном реестре недвижимости			Определены в ходе выполнения комплексных кадастровых работ			Метод определения координат	Формулы, примененные для расчета средней квадратической погрешности определения координат характерных точек (Mt), м, с подставленными в такие формулы значениями и итоговые (вычисленные) значения Mt, м
	Координаты, м		Радиус, м	Координаты, м		Радиус, м		
	X	Y	R	X	Y	R		
1	2	3	4	5	6	7	8	9
н860	-	-	-	577339.88	2179145.18	-	Метод спутниковых геодезических измерений (определений)	$Mt = (m_{\rho} \rho \sin(\gamma + \delta)) \sqrt{((d_1 d_2 / a)^2 + (d_2 d_3 / b)^2)} = 0.10$
н870	-	-	-	577335.36	2179156.31	-	Метод спутниковых геодезических измерений (определений)	$Mt = (m_{\rho} \rho \sin(\gamma + \delta)) \sqrt{((d_1 d_2 / a)^2 + (d_2 d_3 / b)^2)} = 0.10$
н880	-	-	-	577261.53	2179127.31	-	Метод спутниковых геодезических измерений (определений)	$Mt = (m_{\rho} \rho \sin(\gamma + \delta)) \sqrt{((d_1 d_2 / a)^2 + (d_2 d_3 / b)^2)} = 0.10$
н90	-	-	-	577261.95	2179126.16	-	Метод спутниковых геодезических измерений (определений)	$Mt = (m_{\rho} \rho \sin(\gamma + \delta)) \sqrt{((d_1 d_2 / a)^2 + (d_2 d_3 / b)^2)} = 0.10$
н100	-	-	-	577266.10	2179115.39	-	Метод спутниковых геодезических измерений (определений)	$Mt = (m_{\rho} \rho \sin(\gamma + \delta)) \sqrt{((d_1 d_2 / a)^2 + (d_2 d_3 / b)^2)} = 0.10$

2. Сведения о характеристиках объекта недвижимости с кадастровым номером : 53:23:7012100:65 :

№ п/п	Наименование характеристики	Значение характеристики
1	2	3
1.	Вид объекта недвижимости	здание
2.	Ранее присвоенный государственный учетный номер (инвентарный) здания, сооружения, объекта незавершенного строительства	-
3.	Кадастровый номер земельного участка (земельных участков), в границах которого (которых) расположены здание, сооружение, объект незавершенного строительства	53:23:7012100:2
4.	Уникальный учетный номер кадастрового квартала, в границах которого расположены здание, сооружение, объект незавершенного строительства	53:23:7012100
5.	Адрес здания, сооружения, объекта незавершенного строительства	Российская Федерация, Новгородская область, город Великий Новгород, улица Десятинная

2. Сведения о характеристиках объекта недвижимости с кадастровым номером : 53:23:7012100:65 :

№ п/п	Наименование характеристики	Значение характеристики
1	2	3
5.1.	Сведения о местоположении здания, сооружения, объекта незавершенного строительства (при отсутствии адреса) в структурированном в соответствии с федеральной информационной адресной системой виде	-
5.2.	Дополнительные сведения о местоположении	-
6.	Иные сведения	-

3. Пояснения к сведениям об объекте недвижимости с кадастровым номером 53:23:7012100:65 :

1.	-
----	---

**Описание местоположения зданий, сооружений,
объектов незавершенного строительства на земельном участке**

**1. Сведения о характерных точках контура объекта недвижимости
с кадастровым номером : 53:23:7012100:67 :**

Система координат 53.2

Зона № 2

Обозначение характерных точек контура	Содержатся в Едином государственном реестре недвижимости			Определены в ходе выполнения комплексных кадастровых работ			Метод опреде ления коор динат	Формулы, примененные для расчета средней квадратической погрешности определения координат характерных точек (Mt), м, с подставленными в такие формулы значениями и итоговые (вычисленные) значения Mt, м
	Координаты, м		Ради ус, м	Координаты, м		Ради ус, м		
	X	Y	R	X	Y	R		
1	2	3	4	5	6	7	8	9
								-
н890	-	-	-	577080.85	2179125.03	-	Метод спутниковых геодезических измерений (определений)	$Mt = (m_{\rho}/\rho \sin(\gamma+\delta)) \sqrt{((d_1 d_2/a)^2 + (d_2 d_3/b)^2)} = 0.10$
н900	-	-	-	577026.85	2179146.92	-	Метод спутниковых геодезических измерений (определений)	$Mt = (m_{\rho}/\rho \sin(\gamma+\delta)) \sqrt{((d_1 d_2/a)^2 + (d_2 d_3/b)^2)} = 0.10$
н910	-	-	-	577022.51	2179134.93	-	Метод спутниковых геодезических измерений (определений)	$Mt = (m_{\rho}/\rho \sin(\gamma+\delta)) \sqrt{((d_1 d_2/a)^2 + (d_2 d_3/b)^2)} = 0.10$
н920	-	-	-	577076.25	2179113.78	-	Метод спутниковых геодезических измерений (определений)	$Mt = (m_{\rho}/\rho \sin(\gamma+\delta)) \sqrt{((d_1 d_2/a)^2 + (d_2 d_3/b)^2)} = 0.10$
н890	-	-	-	577080.85	2179125.03	-	Метод спутниковых геодезических измерений (определений)	$Mt = (m_{\rho}/\rho \sin(\gamma+\delta)) \sqrt{((d_1 d_2/a)^2 + (d_2 d_3/b)^2)} = 0.10$

**2. Сведения о характеристиках объекта недвижимости
с кадастровым номером : 53:23:7012100:67 :**

№ п/п	Наименование характеристики	Значение характеристики
1	2	3
1.	Вид объекта недвижимости	здание
2.	Ранее присвоенный государственный учетный номер (инвентарный) здания, сооружения, объекта незавершенного строительства	-
3.	Кадастровый номер земельного участка (земельных участков), в границах которого (которых) расположены здание, сооружение, объект незавершенного строительства	53:23:7012100:13
4.	Уникальный учетный номер кадастрового квартала, в границах которого расположены здание, сооружение, объект незавершенного строительства	53:23:7012100

2. Сведения о характеристиках объекта недвижимости с кадастровым номером : 53:23:7012100:67 :

№ п/п	Наименование характеристики	Значение характеристики
1	2	3
5.	Адрес здания, сооружения, объекта незавершенного строительства	Российская Федерация, Новгородская область, город Великий Новгород, улица Десятинная, корпус 1
5.1.	Сведения о местоположении здания, сооружения, объекта незавершенного строительства (при отсутствии адреса) в структурированном в соответствии с федеральной информационной адресной системой виде	-
5.2.	Дополнительные сведения о местоположении	-
6.	Иные сведения	-

3. Пояснения к сведениям об объекте недвижимости с кадастровым номером 53:23:7012100:67 :

1.	-
----	---

**Описание местоположения зданий, сооружений,
объектов незавершенного строительства на земельном участке**

**1. Сведения о характерных точках контура объекта недвижимости
с кадастровым номером : 53:23:7012100:68 :**

Система координат 53.2

Зона № 2

Обозначение характерных точек контура	Содержатся в Едином государственном реестре недвижимости			Определены в ходе выполнения комплексных кадастровых работ			Метод опреде ления коор динат	Формулы, примененные для расчета средней квадратической погрешности определения координат характерных точек (Mt), м, с подставленными в такие формулы значениями и итоговые (вычисленные) значения Mt, м
	Координаты, м		Ради ус, м	Координаты, м		Ради ус, м		
	X	Y	R	X	Y	R		
1	2	3	4	5	6	7	8	9
								-
н930	-	-	-	577117.00	2179171.66	-	Метод спутниковых геодезических измерений (определений)	$Mt = (m_{\rho}/\rho \sin(\gamma+\delta))\sqrt{((d_1 d_2/a)^2+(d_2 d_3/b)^2)}=0.10$
н940	-	-	-	577121.56	2179184.42	-	Метод спутниковых геодезических измерений (определений)	$Mt = (m_{\rho}/\rho \sin(\gamma+\delta))\sqrt{((d_1 d_2/a)^2+(d_2 d_3/b)^2)}=0.10$
н950	-	-	-	577102.01	2179191.40	-	Метод спутниковых геодезических измерений (определений)	$Mt = (m_{\rho}/\rho \sin(\gamma+\delta))\sqrt{((d_1 d_2/a)^2+(d_2 d_3/b)^2)}=0.10$
н960	-	-	-	577097.55	2179178.61	-	Метод спутниковых геодезических измерений (определений)	$Mt = (m_{\rho}/\rho \sin(\gamma+\delta))\sqrt{((d_1 d_2/a)^2+(d_2 d_3/b)^2)}=0.10$
н930	-	-	-	577117.00	2179171.66	-	Метод спутниковых геодезических измерений (определений)	$Mt = (m_{\rho}/\rho \sin(\gamma+\delta))\sqrt{((d_1 d_2/a)^2+(d_2 d_3/b)^2)}=0.10$

**2. Сведения о характеристиках объекта недвижимости
с кадастровым номером : 53:23:7012100:68 :**

№ п/п	Наименование характеристики	Значение характеристики
1	2	3
1.	Вид объекта недвижимости	здание
2.	Ранее присвоенный государственный учетный номер (инвентарный) здания, сооружения, объекта незавершенного строительства	-
3.	Кадастровый номер земельного участка (земельных участков), в границах которого (которых) расположены здание, сооружение, объект незавершенного строительства	53:23:7012100:11
4.	Уникальный учетный номер кадастрового квартала, в границах которого расположены здание, сооружение, объект незавершенного строительства	53:23:7012100

2. Сведения о характеристиках объекта недвижимости с кадастровым номером : 53:23:7012100:68 :

№ п/п	Наименование характеристики	Значение характеристики
1	2	3
5.	Адрес здания, сооружения, объекта незавершенного строительства	Российская Федерация, Новгородская область, город Великий Новгород, улица Десятинная, корпус 3
5.1.	Сведения о местоположении здания, сооружения, объекта незавершенного строительства (при отсутствии адреса) в структурированном в соответствии с федеральной информационной адресной системой виде	-
5.2.	Дополнительные сведения о местоположении	-
6.	Иные сведения	-

3. Пояснения к сведениям об объекте недвижимости с кадастровым номером 53:23:7012100:68 :

1.	-
----	---

**Описание местоположения зданий, сооружений,
объектов незавершенного строительства на земельном участке**

**1. Сведения о характерных точках контура объекта недвижимости
с кадастровым номером : 53:23:7012100:69 :**

Система координат 53.2

Зона № 2

Обозначение характерных точек контура	Содержатся в Едином государственном реестре недвижимости			Определены в ходе выполнения комплексных кадастровых работ			Метод опреде ления коор динат	Формулы, примененные для расчета средней квадратической погрешности определения координат характерных точек (Mt), м, с подставленными в такие формулы значениями и итоговые (вычисленные) значения Mt, м
	Координаты, м		Ради ус, м	Координаты, м		Ради ус, м		
	X	Y	R	X	Y	R		
1	2	3	4	5	6	7	8	9
								-
н970	-	-	-	577093.51	2179165.52	-	Метод спутниковых геодезических измерений (определений)	$Mt = (m_{\rho}/\rho \sin(\gamma+\delta)) \sqrt{((d_1 d_2/a)^2 + (d_2 d_3/b)^2)} = 0.10$
н980	-	-	-	577097.66	2179177.29	-	Метод спутниковых геодезических измерений (определений)	$Mt = (m_{\rho}/\rho \sin(\gamma+\delta)) \sqrt{((d_1 d_2/a)^2 + (d_2 d_3/b)^2)} = 0.10$
н990	-	-	-	577043.98	2179197.94	-	Метод спутниковых геодезических измерений (определений)	$Mt = (m_{\rho}/\rho \sin(\gamma+\delta)) \sqrt{((d_1 d_2/a)^2 + (d_2 d_3/b)^2)} = 0.10$
н1000	-	-	-	577039.48	2179186.15	-	Метод спутниковых геодезических измерений (определений)	$Mt = (m_{\rho}/\rho \sin(\gamma+\delta)) \sqrt{((d_1 d_2/a)^2 + (d_2 d_3/b)^2)} = 0.10$
н970	-	-	-	577093.51	2179165.52	-	Метод спутниковых геодезических измерений (определений)	$Mt = (m_{\rho}/\rho \sin(\gamma+\delta)) \sqrt{((d_1 d_2/a)^2 + (d_2 d_3/b)^2)} = 0.10$

**2. Сведения о характеристиках объекта недвижимости
с кадастровым номером : 53:23:7012100:69 :**

№ п/п	Наименование характеристики	Значение характеристики
1	2	3
1.	Вид объекта недвижимости	здание
2.	Ранее присвоенный государственный учетный номер (инвентарный) здания, сооружения, объекта незавершенного строительства	-
3.	Кадастровый номер земельного участка (земельных участков), в границах которого (которых) расположены здание, сооружение, объект незавершенного строительства	53:23:7012100:12
4.	Уникальный учетный номер кадастрового квартала, в границах которого расположены здание, сооружение, объект незавершенного строительства	53:23:7012100

2. Сведения о характеристиках объекта недвижимости с кадастровым номером : 53:23:7012100:69 :

№ п/п	Наименование характеристики	Значение характеристики
1	2	3
5.	Адрес здания, сооружения, объекта незавершенного строительства	Российская Федерация, Новгородская область, город Великий Новгород, улица Десятинная, корпус 2
5.1.	Сведения о местоположении здания, сооружения, объекта незавершенного строительства (при отсутствии адреса) в структурированном в соответствии с федеральной информационной адресной системой виде	-
5.2.	Дополнительные сведения о местоположении	-
6.	Иные сведения	-

3. Пояснения к сведениям об объекте недвижимости с кадастровым номером 53:23:7012100:69 :

1.	-
----	---

**Описание местоположения зданий, сооружений,
объектов незавершенного строительства на земельном участке**

**1. Сведения о характерных точках контура объекта недвижимости
с кадастровым номером : 53:23:7012100:70 :**

Система координат 53.2

Зона № 2

Обозначение характерных точек контура	Содержатся в Едином государственном реестре недвижимости			Определены в ходе выполнения комплексных кадастровых работ			Метод опреде ления коор динат	Формулы, примененные для расчета средней квадратической погрешности определения координат характерных точек (Mt), м, с подставленными в такие формулы значениями и итоговые (вычисленные) значения Mt, м
	Координаты, м		Ради ус, м	Координаты, м		Ради ус, м		
	X	Y	R	X	Y	R		
1	2	3	4	5	6	7	8	9
								-
н101О	-	-	-	577057.41	2179227.10	-	Метод спутниковых геодезических измерений (определений)	$Mt = (m_{\rho} / \rho \sin(\gamma + \delta)) \sqrt{((d_1 d_2 / a)^2 + (d_2 d_3 / b)^2)} = 0.10$
н102О	-	-	-	577060.66	2179236.61	-	Метод спутниковых геодезических измерений (определений)	$Mt = (m_{\rho} / \rho \sin(\gamma + \delta)) \sqrt{((d_1 d_2 / a)^2 + (d_2 d_3 / b)^2)} = 0.10$
н103О	-	-	-	577062.74	2179235.90	-	Метод спутниковых геодезических измерений (определений)	$Mt = (m_{\rho} / \rho \sin(\gamma + \delta)) \sqrt{((d_1 d_2 / a)^2 + (d_2 d_3 / b)^2)} = 0.10$
н104О	-	-	-	577068.26	2179252.25	-	Метод спутниковых геодезических измерений (определений)	$Mt = (m_{\rho} / \rho \sin(\gamma + \delta)) \sqrt{((d_1 d_2 / a)^2 + (d_2 d_3 / b)^2)} = 0.10$
н105О	-	-	-	577066.22	2179252.95	-	Метод спутниковых геодезических измерений (определений)	$Mt = (m_{\rho} / \rho \sin(\gamma + \delta)) \sqrt{((d_1 d_2 / a)^2 + (d_2 d_3 / b)^2)} = 0.10$
н106О	-	-	-	577067.95	2179257.96	-	Метод спутниковых геодезических измерений (определений)	$Mt = (m_{\rho} / \rho \sin(\gamma + \delta)) \sqrt{((d_1 d_2 / a)^2 + (d_2 d_3 / b)^2)} = 0.10$
н107О	-	-	-	577070.17	2179257.19	-	Метод спутниковых геодезических измерений (определений)	$Mt = (m_{\rho} / \rho \sin(\gamma + \delta)) \sqrt{((d_1 d_2 / a)^2 + (d_2 d_3 / b)^2)} = 0.10$
н108О	-	-	-	577069.75	2179255.97	-	Метод спутниковых геодезических измерений (определений)	$Mt = (m_{\rho} / \rho \sin(\gamma + \delta)) \sqrt{((d_1 d_2 / a)^2 + (d_2 d_3 / b)^2)} = 0.10$
н109О	-	-	-	577092.95	2179247.86	-	Метод спутниковых геодезических измерений (определений)	$Mt = (m_{\rho} / \rho \sin(\gamma + \delta)) \sqrt{((d_1 d_2 / a)^2 + (d_2 d_3 / b)^2)} = 0.10$

1. Сведения о характерных точках контура объекта недвижимости с кадастровым номером : 53:23:7012100:70 :

Система координат 53.2

Зона № 2

Обозначение характерных точек контура	Содержатся в Едином государственном реестре недвижимости			Определены в ходе выполнения комплексных кадастровых работ			Метод определения координат	Формулы, примененные для расчета средней квадратической погрешности определения координат характерных точек (Mt), м, с подставленными в такие формулы значениями и итоговые (вычисленные) значения Mt, м
	Координаты, м		Радиус, м	Координаты, м		Радиус, м		
	X	Y	R	X	Y	R		
1	2	3	4	5	6	7	8	9
н1100	-	-	-	577091.82	2179244.36	-	Метод спутниковых геодезических измерений (определений)	$Mt = (m_p / \rho \sin(\gamma + \delta)) \sqrt{((d_1 d_2 / a)^2 + (d_2 d_3 / b)^2)} = 0.10$
н1110	-	-	-	577102.10	2179240.83	-	Метод спутниковых геодезических измерений (определений)	$Mt = (m_p / \rho \sin(\gamma + \delta)) \sqrt{((d_1 d_2 / a)^2 + (d_2 d_3 / b)^2)} = 0.10$
н1120	-	-	-	577103.44	2179244.41	-	Метод спутниковых геодезических измерений (определений)	$Mt = (m_p / \rho \sin(\gamma + \delta)) \sqrt{((d_1 d_2 / a)^2 + (d_2 d_3 / b)^2)} = 0.10$
н1130	-	-	-	577102.53	2179244.73	-	Метод спутниковых геодезических измерений (определений)	$Mt = (m_p / \rho \sin(\gamma + \delta)) \sqrt{((d_1 d_2 / a)^2 + (d_2 d_3 / b)^2)} = 0.10$
н1140	-	-	-	577106.82	2179257.32	-	Метод спутниковых геодезических измерений (определений)	$Mt = (m_p / \rho \sin(\gamma + \delta)) \sqrt{((d_1 d_2 / a)^2 + (d_2 d_3 / b)^2)} = 0.10$
н1150	-	-	-	577074.36	2179268.60	-	Метод спутниковых геодезических измерений (определений)	$Mt = (m_p / \rho \sin(\gamma + \delta)) \sqrt{((d_1 d_2 / a)^2 + (d_2 d_3 / b)^2)} = 0.10$
н1160	-	-	-	577073.77	2179266.90	-	Метод спутниковых геодезических измерений (определений)	$Mt = (m_p / \rho \sin(\gamma + \delta)) \sqrt{((d_1 d_2 / a)^2 + (d_2 d_3 / b)^2)} = 0.10$
н1170	-	-	-	577065.69	2179269.68	-	Метод спутниковых геодезических измерений (определений)	$Mt = (m_p / \rho \sin(\gamma + \delta)) \sqrt{((d_1 d_2 / a)^2 + (d_2 d_3 / b)^2)} = 0.10$
н1180	-	-	-	577065.15	2179268.12	-	Метод спутниковых геодезических измерений (определений)	$Mt = (m_p / \rho \sin(\gamma + \delta)) \sqrt{((d_1 d_2 / a)^2 + (d_2 d_3 / b)^2)} = 0.10$
н1190	-	-	-	577064.11	2179268.48	-	Метод спутниковых геодезических измерений (определений)	$Mt = (m_p / \rho \sin(\gamma + \delta)) \sqrt{((d_1 d_2 / a)^2 + (d_2 d_3 / b)^2)} = 0.10$

1. Сведения о характерных точках контура объекта недвижимости с кадастровым номером : 53:23:7012100:70 :

Система координат 53.2

Зона № 2

Обозначение характерных точек контура	Содержатся в Едином государственном реестре недвижимости			Определены в ходе выполнения комплексных кадастровых работ			Метод определения координат	Формулы, примененные для расчета средней квадратической погрешности определения координат характерных точек (Mt), м, с подставленными в такие формулы значениями и итоговые (вычисленные) значения Mt, м
	Координаты, м		Радиус, м	Координаты, м		Радиус, м		
	X	Y	R	X	Y	R		
1	2	3	4	5	6	7	8	9
н1200	-	-	-	577063.46	2179266.59	-	Метод спутниковых геодезических измерений (определений)	$Mt = (m_p / \rho \sin(\gamma + \delta)) \sqrt{((d_1 d_2 / a)^2 + (d_2 d_3 / b)^2)} = 0.10$
н1210	-	-	-	577064.36	2179266.28	-	Метод спутниковых геодезических измерений (определений)	$Mt = (m_p / \rho \sin(\gamma + \delta)) \sqrt{((d_1 d_2 / a)^2 + (d_2 d_3 / b)^2)} = 0.10$
н1220	-	-	-	577063.58	2179264.01	-	Метод спутниковых геодезических измерений (определений)	$Mt = (m_p / \rho \sin(\gamma + \delta)) \sqrt{((d_1 d_2 / a)^2 + (d_2 d_3 / b)^2)} = 0.10$
н1230	-	-	-	577052.37	2179267.87	-	Метод спутниковых геодезических измерений (определений)	$Mt = (m_p / \rho \sin(\gamma + \delta)) \sqrt{((d_1 d_2 / a)^2 + (d_2 d_3 / b)^2)} = 0.10$
н1240	-	-	-	577048.74	2179257.32	-	Метод спутниковых геодезических измерений (определений)	$Mt = (m_p / \rho \sin(\gamma + \delta)) \sqrt{((d_1 d_2 / a)^2 + (d_2 d_3 / b)^2)} = 0.10$
н1250	-	-	-	577048.32	2179257.47	-	Метод спутниковых геодезических измерений (определений)	$Mt = (m_p / \rho \sin(\gamma + \delta)) \sqrt{((d_1 d_2 / a)^2 + (d_2 d_3 / b)^2)} = 0.10$
н1260	-	-	-	577043.52	2179243.52	-	Метод спутниковых геодезических измерений (определений)	$Mt = (m_p / \rho \sin(\gamma + \delta)) \sqrt{((d_1 d_2 / a)^2 + (d_2 d_3 / b)^2)} = 0.10$
н1270	-	-	-	577043.85	2179243.41	-	Метод спутниковых геодезических измерений (определений)	$Mt = (m_p / \rho \sin(\gamma + \delta)) \sqrt{((d_1 d_2 / a)^2 + (d_2 d_3 / b)^2)} = 0.10$
н1280	-	-	-	577040.33	2179232.94	-	Метод спутниковых геодезических измерений (определений)	$Mt = (m_p / \rho \sin(\gamma + \delta)) \sqrt{((d_1 d_2 / a)^2 + (d_2 d_3 / b)^2)} = 0.10$
н1010	-	-	-	577057.41	2179227.10	-	Метод спутниковых геодезических измерений (определений)	$Mt = (m_p / \rho \sin(\gamma + \delta)) \sqrt{((d_1 d_2 / a)^2 + (d_2 d_3 / b)^2)} = 0.10$

2. Сведения о характеристиках объекта недвижимости с кадастровым номером : 53:23:7012100:70 :

№ п/п	Наименование характеристики	Значение характеристики
1	2	3
1.	Вид объекта недвижимости	здание
2.	Ранее присвоенный государственный учетный номер (инвентарный) здания, сооружения, объекта незавершенного строительства	-
3.	Кадастровый номер земельного участка (земельных участков), в границах которого (которых) расположены здание, сооружение, объект незавершенного строительства	53:23:7012100:16
4.	Уникальный учетный номер кадастрового квартала, в границах которого расположены здание, сооружение, объект незавершенного строительства	53:23:7012100
5.	Адрес здания, сооружения, объекта незавершенного строительства	Российская Федерация, Новгородская область, город Великий Новгород, улица Прусская
5.1.	Сведения о местоположении здания, сооружения, объекта незавершенного строительства (при отсутствии адреса) в структурированном в соответствии с федеральной информационной адресной системой виде	-
5.2.	Дополнительные сведения о местоположении	-
6.	Иные сведения	-

3. Пояснения к сведениям об объекте недвижимости с кадастровым номером 53:23:7012100:70 :

1.	-
----	---

Описание местоположения зданий, сооружений, объектов незавершенного строительства на земельном участке

**1. Сведения о характерных точках контура объекта недвижимости
с кадастровым номером : 53:23:7012100:71 :**

Система координат 53.2

Зона № 2

Обозначение характерных точек контура	Содержатся в Едином государственном реестре недвижимости			Определены в ходе выполнения комплексных кадастровых работ			Метод опреде ления коор динат	Формулы, примененные для расчета средней квадратической погрешности определения координат характерных точек (Mt), м, с подставленными в такие формулы значениями и итоговые (вычисленные) значения Mt, м
	Координаты, м		Ради ус, м	Координаты, м		Ради ус, м		
	X	Y	R	X	Y	R		
1	2	3	4	5	6	7	8	9
								-
н1290	-	-	-	577238.18	2179243.79	-	Метод спутниковых геодезических измерений (определений)	$Mt = (m_{\rho} / \rho \sin(\gamma + \delta)) \sqrt{((d_1 d_2 / a)^2 + (d_2 d_3 / b)^2)} = 0.10$
н1300	-	-	-	577246.92	2179247.98	-	Метод спутниковых геодезических измерений (определений)	$Mt = (m_{\rho} / \rho \sin(\gamma + \delta)) \sqrt{((d_1 d_2 / a)^2 + (d_2 d_3 / b)^2)} = 0.10$
н1310	-	-	-	577252.06	2179250.65	-	Метод спутниковых геодезических измерений (определений)	$Mt = (m_{\rho} / \rho \sin(\gamma + \delta)) \sqrt{((d_1 d_2 / a)^2 + (d_2 d_3 / b)^2)} = 0.10$
133	-	-	-	577248.07	2179259.16	-	Метод спутниковых геодезических измерений (определений)	$Mt = (m_{\rho} / \rho \sin(\gamma + \delta)) \sqrt{((d_1 d_2 / a)^2 + (d_2 d_3 / b)^2)} = 0.10$
136	-	-	-	577242.40	2179256.41	-	Метод спутниковых геодезических измерений (определений)	$Mt = (m_{\rho} / \rho \sin(\gamma + \delta)) \sqrt{((d_1 d_2 / a)^2 + (d_2 d_3 / b)^2)} = 0.10$
н1320	-	-	-	577234.38	2179252.32	-	Метод спутниковых геодезических измерений (определений)	$Mt = (m_{\rho} / \rho \sin(\gamma + \delta)) \sqrt{((d_1 d_2 / a)^2 + (d_2 d_3 / b)^2)} = 0.10$
н1290	-	-	-	577238.18	2179243.79	-	Метод спутниковых геодезических измерений (определений)	$Mt = (m_{\rho} / \rho \sin(\gamma + \delta)) \sqrt{((d_1 d_2 / a)^2 + (d_2 d_3 / b)^2)} = 0.10$

**2. Сведения о характеристиках объекта недвижимости
с кадастровым номером : 53:23:7012100:71 :**

№ п/п	Наименование характеристики	Значение характеристики
1	2	3
1.	Вид объекта недвижимости	здание

2. Сведения о характеристиках объекта недвижимости с кадастровым номером : 53:23:7012100:71 :

№ п/п	Наименование характеристики	Значение характеристики
1	2	3
2.	Ранее присвоенный государственный учетный номер (инвентарный) здания, сооружения, объекта незавершенного строительства	-
3.	Кадастровый номер земельного участка (земельных участков), в границах которого (которых) расположены здание, сооружение, объект незавершенного строительства	53:23:7012100:33
4.	Уникальный учетный номер кадастрового квартала, в границах которого расположены здание, сооружение, объект незавершенного строительства	53:23:7012100
5.	Адрес здания, сооружения, объекта незавершенного строительства	Российская Федерация, Новгородская область, город Великий Новгород, улица Чудинцева
5.1.	Сведения о местоположении здания, сооружения, объекта незавершенного строительства (при отсутствии адреса) в структурированном в соответствии с федеральной информационной адресной системой виде	-
5.2.	Дополнительные сведения о местоположении	-
6.	Иные сведения	-

3. Пояснения к сведениям об объекте недвижимости с кадастровым номером 53:23:7012100:71 :

1.	-
----	---

**Описание местоположения зданий, сооружений,
объектов незавершенного строительства на земельном участке**

**1. Сведения о характерных точках контура объекта недвижимости
с кадастровым номером : 53:23:7012100:72 :**

Система координат 53.2

Зона № 2

Обозначение характерных точек контура	Содержатся в Едином государственном реестре недвижимости			Определены в ходе выполнения комплексных кадастровых работ			Метод опреде ления коор динат	Формулы, примененные для расчета средней квадратической погрешности определения координат характерных точек (Mt), м, с подставленными в такие формулы значениями и итоговые (вычисленные) значения Mt, м
	Координаты, м		Ради ус, м	Координаты, м		Ради ус, м		
	X	Y	R	X	Y	R		
1	2	3	4	5	6	7	8	9
								-
н1330	-	-	-	577329.45	2179218.46	-	Метод спутниковых геодезических измерений (определений)	$Mt = (m_{\rho} / \rho \sin(\gamma + \delta)) \sqrt{((d_1 d_2 / a)^2 + (d_2 d_3 / b)^2)} = 0.10$
н1340	-	-	-	577325.43	2179228.11	-	Метод спутниковых геодезических измерений (определений)	$Mt = (m_{\rho} / \rho \sin(\gamma + \delta)) \sqrt{((d_1 d_2 / a)^2 + (d_2 d_3 / b)^2)} = 0.10$
н1350	-	-	-	577311.03	2179222.11	-	Метод спутниковых геодезических измерений (определений)	$Mt = (m_{\rho} / \rho \sin(\gamma + \delta)) \sqrt{((d_1 d_2 / a)^2 + (d_2 d_3 / b)^2)} = 0.10$
н1360	-	-	-	577306.09	2179233.92	-	Метод спутниковых геодезических измерений (определений)	$Mt = (m_{\rho} / \rho \sin(\gamma + \delta)) \sqrt{((d_1 d_2 / a)^2 + (d_2 d_3 / b)^2)} = 0.10$
н1370	-	-	-	577309.83	2179235.53	-	Метод спутниковых геодезических измерений (определений)	$Mt = (m_{\rho} / \rho \sin(\gamma + \delta)) \sqrt{((d_1 d_2 / a)^2 + (d_2 d_3 / b)^2)} = 0.10$
н1380	-	-	-	577306.18	2179244.30	-	Метод спутниковых геодезических измерений (определений)	$Mt = (m_{\rho} / \rho \sin(\gamma + \delta)) \sqrt{((d_1 d_2 / a)^2 + (d_2 d_3 / b)^2)} = 0.10$
н1390	-	-	-	577302.41	2179242.71	-	Метод спутниковых геодезических измерений (определений)	$Mt = (m_{\rho} / \rho \sin(\gamma + \delta)) \sqrt{((d_1 d_2 / a)^2 + (d_2 d_3 / b)^2)} = 0.10$
н1400	-	-	-	577297.30	2179254.92	-	Метод спутниковых геодезических измерений (определений)	$Mt = (m_{\rho} / \rho \sin(\gamma + \delta)) \sqrt{((d_1 d_2 / a)^2 + (d_2 d_3 / b)^2)} = 0.10$
н1410	-	-	-	577311.90	2179260.94	-	Метод спутниковых геодезических измерений (определений)	$Mt = (m_{\rho} / \rho \sin(\gamma + \delta)) \sqrt{((d_1 d_2 / a)^2 + (d_2 d_3 / b)^2)} = 0.10$

1. Сведения о характерных точках контура объекта недвижимости с кадастровым номером : 53:23:7012100:72 :

Система координат 53.2

Зона № 2

Обозначение характерных точек контура	Содержатся в Едином государственном реестре недвижимости			Определены в ходе выполнения комплексных кадастровых работ			Метод определения координат	Формулы, примененные для расчета средней квадратической погрешности определения координат характерных точек (Mt), м, с подставленными в такие формулы значениями и итоговые (вычисленные) значения Mt, м
	Координаты, м		Радиус, м	Координаты, м		Радиус, м		
	X	Y	R	X	Y	R		
1	2	3	4	5	6	7	8	9
н1420	-	-	-	577308.05	2179270.28	-	Метод спутниковых геодезических измерений (определений)	$Mt = (m_p / \rho \sin(\gamma + \delta)) \sqrt{((d_1 d_2 / a)^2 + (d_2 d_3 / b)^2)} = 0.10$
н1430	-	-	-	577297.38	2179265.87	-	Метод спутниковых геодезических измерений (определений)	$Mt = (m_p / \rho \sin(\gamma + \delta)) \sqrt{((d_1 d_2 / a)^2 + (d_2 d_3 / b)^2)} = 0.10$
н1440	-	-	-	577296.94	2179266.94	-	Метод спутниковых геодезических измерений (определений)	$Mt = (m_p / \rho \sin(\gamma + \delta)) \sqrt{((d_1 d_2 / a)^2 + (d_2 d_3 / b)^2)} = 0.10$
н1450	-	-	-	577292.22	2179264.99	-	Метод спутниковых геодезических измерений (определений)	$Mt = (m_p / \rho \sin(\gamma + \delta)) \sqrt{((d_1 d_2 / a)^2 + (d_2 d_3 / b)^2)} = 0.10$
н1460	-	-	-	577292.62	2179264.02	-	Метод спутниковых геодезических измерений (определений)	$Mt = (m_p / \rho \sin(\gamma + \delta)) \sqrt{((d_1 d_2 / a)^2 + (d_2 d_3 / b)^2)} = 0.10$
н1470	-	-	-	577285.04	2179260.82	-	Метод спутниковых геодезических измерений (определений)	$Mt = (m_p / \rho \sin(\gamma + \delta)) \sqrt{((d_1 d_2 / a)^2 + (d_2 d_3 / b)^2)} = 0.10$
н1480	-	-	-	577287.41	2179254.95	-	Метод спутниковых геодезических измерений (определений)	$Mt = (m_p / \rho \sin(\gamma + \delta)) \sqrt{((d_1 d_2 / a)^2 + (d_2 d_3 / b)^2)} = 0.10$
н1490	-	-	-	577285.68	2179254.28	-	Метод спутниковых геодезических измерений (определений)	$Mt = (m_p / \rho \sin(\gamma + \delta)) \sqrt{((d_1 d_2 / a)^2 + (d_2 d_3 / b)^2)} = 0.10$
н1500	-	-	-	577301.87	2179214.07	-	Метод спутниковых геодезических измерений (определений)	$Mt = (m_p / \rho \sin(\gamma + \delta)) \sqrt{((d_1 d_2 / a)^2 + (d_2 d_3 / b)^2)} = 0.10$
н1510	-	-	-	577303.72	2179214.84	-	Метод спутниковых геодезических измерений (определений)	$Mt = (m_p / \rho \sin(\gamma + \delta)) \sqrt{((d_1 d_2 / a)^2 + (d_2 d_3 / b)^2)} = 0.10$

1. Сведения о характерных точках контура объекта недвижимости с кадастровым номером : 53:23:7012100:72 :

Система координат 53.2

Зона № 2

Обозначение характерных точек контура	Содержатся в Едином государственном реестре недвижимости			Определены в ходе выполнения комплексных кадастровых работ			Метод определения координат	Формулы, примененные для расчета средней квадратической погрешности определения координат характерных точек (Mt), м, с подставленными в такие формулы значениями и итоговые (вычисленные) значения Mt, м
	Координаты, м		Радиус, м	Координаты, м		Радиус, м		
	X	Y	R	X	Y	R		
1	2	3	4	5	6	7	8	9
н1520	-	-	-	577306.23	2179208.79	-	Метод спутниковых геодезических измерений (определений)	$Mt = (m_p / \rho \sin(\gamma + \delta)) \sqrt{((d_1 d_2 / a)^2 + (d_2 d_3 / b)^2)} = 0.10$
н1530	-	-	-	577314.50	2179212.23	-	Метод спутниковых геодезических измерений (определений)	$Mt = (m_p / \rho \sin(\gamma + \delta)) \sqrt{((d_1 d_2 / a)^2 + (d_2 d_3 / b)^2)} = 0.10$
н1540	-	-	-	577314.98	2179211.08	-	Метод спутниковых геодезических измерений (определений)	$Mt = (m_p / \rho \sin(\gamma + \delta)) \sqrt{((d_1 d_2 / a)^2 + (d_2 d_3 / b)^2)} = 0.10$
н1550	-	-	-	577319.64	2179213.02	-	Метод спутниковых геодезических измерений (определений)	$Mt = (m_p / \rho \sin(\gamma + \delta)) \sqrt{((d_1 d_2 / a)^2 + (d_2 d_3 / b)^2)} = 0.10$
н1560	-	-	-	577319.16	2179214.17	-	Метод спутниковых геодезических измерений (определений)	$Mt = (m_p / \rho \sin(\gamma + \delta)) \sqrt{((d_1 d_2 / a)^2 + (d_2 d_3 / b)^2)} = 0.10$
н1330	-	-	-	577329.45	2179218.46	-	Метод спутниковых геодезических измерений (определений)	$Mt = (m_p / \rho \sin(\gamma + \delta)) \sqrt{((d_1 d_2 / a)^2 + (d_2 d_3 / b)^2)} = 0.10$

2. Сведения о характеристиках объекта недвижимости с кадастровым номером : 53:23:7012100:72 :

№ п/п	Наименование характеристики	Значение характеристики
1	2	3
1.	Вид объекта недвижимости	здание
2.	Ранее присвоенный государственный учетный номер (инвентарный) здания, сооружения, объекта незавершенного строительства	-
3.	Кадастровый номер земельного участка (земельных участков), в границах которого (которых) расположены здание, сооружение, объект незавершенного строительства	53:23:7012100:33
4.	Уникальный учетный номер кадастрового квартала, в границах которого расположены здание, сооружение, объект незавершенного строительства	53:23:7012100

2. Сведения о характеристиках объекта недвижимости с кадастровым номером : 53:23:7012100:72 :

№ п/п	Наименование характеристики	Значение характеристики
1	2	3
5.	Адрес здания, сооружения, объекта незавершенного строительства	Российская Федерация, Новгородская область, город Великий Новгород, улица Чудинцева
5.1.	Сведения о местоположении здания, сооружения, объекта незавершенного строительства (при отсутствии адреса) в структурированном в соответствии с федеральной информационной адресной системой виде	-
5.2.	Дополнительные сведения о местоположении	-
6.	Иные сведения	-

3. Пояснения к сведениям об объекте недвижимости с кадастровым номером 53:23:7012100:72 :

1.	-
----	---

**Описание местоположения зданий, сооружений,
объектов незавершенного строительства на земельном участке**

**1. Сведения о характерных точках контура объекта недвижимости
с кадастровым номером : 53:23:7012100:73 :**

Система координат 53.2

Зона № 2

Обозначение характерных точек контура	Содержатся в Едином государственном реестре недвижимости			Определены в ходе выполнения комплексных кадастровых работ			Метод опреде ления коор динат	Формулы, примененные для расчета средней квадратической погрешности определения координат характерных точек (Mt), м, с подставленными в такие формулы значениями и итоговые (вычисленные) значения Mt, м
	Координаты, м		Ради ус, м	Координаты, м		Ради ус, м		
	X	Y	R	X	Y	R		
1	2	3	4	5	6	7	8	9
								-
н1570	-	-	-	577250.53	2179269.95	-	Метод спутниковых геодезических измерений (определений)	$Mt = (m_{\rho}/\rho \sin(\gamma+\delta))\sqrt{((d_1 d_2/a)^2+(d_2 d_3/b)^2)}=0.10$
н1580	-	-	-	577254.39	2179272.48	-	Метод спутниковых геодезических измерений (определений)	$Mt = (m_{\rho}/\rho \sin(\gamma+\delta))\sqrt{((d_1 d_2/a)^2+(d_2 d_3/b)^2)}=0.10$
н1590	-	-	-	577251.19	2179277.48	-	Метод спутниковых геодезических измерений (определений)	$Mt = (m_{\rho}/\rho \sin(\gamma+\delta))\sqrt{((d_1 d_2/a)^2+(d_2 d_3/b)^2)}=0.10$
н1600	-	-	-	577247.30	2179274.98	-	Метод спутниковых геодезических измерений (определений)	$Mt = (m_{\rho}/\rho \sin(\gamma+\delta))\sqrt{((d_1 d_2/a)^2+(d_2 d_3/b)^2)}=0.10$
н1570	-	-	-	577250.53	2179269.95	-	Метод спутниковых геодезических измерений (определений)	$Mt = (m_{\rho}/\rho \sin(\gamma+\delta))\sqrt{((d_1 d_2/a)^2+(d_2 d_3/b)^2)}=0.10$

**2. Сведения о характеристиках объекта недвижимости
с кадастровым номером : 53:23:7012100:73 :**

№ п/п	Наименование характеристики	Значение характеристики
1	2	3
1.	Вид объекта недвижимости	здание
2.	Ранее присвоенный государственный учетный номер (инвентарный) здания, сооружения, объекта незавершенного строительства	-
3.	Кадастровый номер земельного участка (земельных участков), в границах которого (которых) расположены здание, сооружение, объект незавершенного строительства	53:23:7012100:18
4.	Уникальный учетный номер кадастрового квартала, в границах которого расположены здание, сооружение, объект незавершенного строительства	53:23:7012100

2. Сведения о характеристиках объекта недвижимости с кадастровым номером : 53:23:7012100:73 :

№ п/п	Наименование характеристики	Значение характеристики
1	2	3
5.	Адрес здания, сооружения, объекта незавершенного строительства	Российская Федерация, Новгородская область, город Великий Новгород, улица Чудинцева, корпус 2
5.1.	Сведения о местоположении здания, сооружения, объекта незавершенного строительства (при отсутствии адреса) в структурированном в соответствии с федеральной информационной адресной системой виде	-
5.2.	Дополнительные сведения о местоположении	-
6.	Иные сведения	-

3. Пояснения к сведениям об объекте недвижимости с кадастровым номером 53:23:7012100:73 :

1.	-
----	---

**Описание местоположения зданий, сооружений,
объектов незавершенного строительства на земельном участке**

**1. Сведения о характерных точках контура объекта недвижимости
с кадастровым номером : 53:23:7012100:74 :**

Система координат 53.2

Зона № 2

Обозначение характерных точек контура	Содержатся в Едином государственном реестре недвижимости			Определены в ходе выполнения комплексных кадастровых работ			Метод опреде ления коор динат	Формулы, примененные для расчета средней квадратической погрешности определения координат характерных точек (Mt), м, с подставленными в такие формулы значениями и итоговые (вычисленные) значения Mt, м
	Координаты, м		Ради ус, м	Координаты, м		Ради ус, м		
	X	Y	R	X	Y	R		
1	2	3	4	5	6	7	8	9
								-
н161О	-	-	-	577180.85	2179297.91	-	Метод спутниковых геодезических измерений (определений)	$Mt = (m_{\rho}/\rho \sin(\gamma+\delta))\sqrt{((d_1 d_2/a)^2+(d_2 d_3/b)^2)}=0.10$
н162О	-	-	-	577179.82	2179307.58	-	Метод спутниковых геодезических измерений (определений)	$Mt = (m_{\rho}/\rho \sin(\gamma+\delta))\sqrt{((d_1 d_2/a)^2+(d_2 d_3/b)^2)}=0.10$
н163О	-	-	-	577152.13	2179304.61	-	Метод спутниковых геодезических измерений (определений)	$Mt = (m_{\rho}/\rho \sin(\gamma+\delta))\sqrt{((d_1 d_2/a)^2+(d_2 d_3/b)^2)}=0.10$
н164О	-	-	-	577153.01	2179294.85	-	Метод спутниковых геодезических измерений (определений)	$Mt = (m_{\rho}/\rho \sin(\gamma+\delta))\sqrt{((d_1 d_2/a)^2+(d_2 d_3/b)^2)}=0.10$
н161О	-	-	-	577180.85	2179297.91	-	Метод спутниковых геодезических измерений (определений)	$Mt = (m_{\rho}/\rho \sin(\gamma+\delta))\sqrt{((d_1 d_2/a)^2+(d_2 d_3/b)^2)}=0.10$

**2. Сведения о характеристиках объекта недвижимости
с кадастровым номером : 53:23:7012100:74 :**

№ п/п	Наименование характеристики	Значение характеристики
1	2	3
1.	Вид объекта недвижимости	здание
2.	Ранее присвоенный государственный учетный номер (инвентарный) здания, сооружения, объекта незавершенного строительства	-
3.	Кадастровый номер земельного участка (земельных участков), в границах которого (которых) расположены здание, сооружение, объект незавершенного строительства	53:23:7012100:1120
4.	Уникальный учетный номер кадастрового квартала, в границах которого расположены здание, сооружение, объект незавершенного строительства	53:23:7012100

2. Сведения о характеристиках объекта недвижимости с кадастровым номером : 53:23:7012100:74 :

№ п/п	Наименование характеристики	Значение характеристики
1	2	3
5.	Адрес здания, сооружения, объекта незавершенного строительства	Российская Федерация, Новгородская область, город Великий Новгород, улица Мерецкова-Волосова
5.1.	Сведения о местоположении здания, сооружения, объекта незавершенного строительства (при отсутствии адреса) в структурированном в соответствии с федеральной информационной адресной системой виде	-
5.2.	Дополнительные сведения о местоположении	-
6.	Иные сведения	-

3. Пояснения к сведениям об объекте недвижимости с кадастровым номером 53:23:7012100:74 :

1.	-
----	---

**Описание местоположения зданий, сооружений,
объектов незавершенного строительства на земельном участке**

**1. Сведения о характерных точках контура объекта недвижимости
с кадастровым номером : 53:23:7012100:75 :**

Система координат 53.2

Зона № 2

Обозначение характерных точек контура	Содержатся в Едином государственном реестре недвижимости			Определены в ходе выполнения комплексных кадастровых работ			Метод опреде ления коор динат	Формулы, примененные для расчета средней квадратической погрешности определения координат характерных точек (Mt), м, с подставленными в такие формулы значениями и итоговые (вычисленные) значения Mt, м
	Координаты, м		Ради ус, м	Координаты, м		Ради ус, м		
	X	Y	R	X	Y	R		
1	2	3	4	5	6	7	8	9
								-
н1650	-	-	-	577359.22	2179153.14	-	Метод спутниковых геодезических измерений (определений)	$Mt = (m_{\rho} / \rho \sin(\gamma + \delta)) \sqrt{((d_1 d_2 / a)^2 + (d_2 d_3 / b)^2)} = 0.10$
н1660	-	-	-	577371.76	2179158.52	-	Метод спутниковых геодезических измерений (определений)	$Mt = (m_{\rho} / \rho \sin(\gamma + \delta)) \sqrt{((d_1 d_2 / a)^2 + (d_2 d_3 / b)^2)} = 0.10$
н1670	-	-	-	577364.64	2179175.11	-	Метод спутниковых геодезических измерений (определений)	$Mt = (m_{\rho} / \rho \sin(\gamma + \delta)) \sqrt{((d_1 d_2 / a)^2 + (d_2 d_3 / b)^2)} = 0.10$
н1680	-	-	-	577364.00	2179174.83	-	Метод спутниковых геодезических измерений (определений)	$Mt = (m_{\rho} / \rho \sin(\gamma + \delta)) \sqrt{((d_1 d_2 / a)^2 + (d_2 d_3 / b)^2)} = 0.10$
н1690	-	-	-	577349.43	2179208.22	-	Метод спутниковых геодезических измерений (определений)	$Mt = (m_{\rho} / \rho \sin(\gamma + \delta)) \sqrt{((d_1 d_2 / a)^2 + (d_2 d_3 / b)^2)} = 0.10$
н1700	-	-	-	577337.92	2179202.83	-	Метод спутниковых геодезических измерений (определений)	$Mt = (m_{\rho} / \rho \sin(\gamma + \delta)) \sqrt{((d_1 d_2 / a)^2 + (d_2 d_3 / b)^2)} = 0.10$
н1650	-	-	-	577359.22	2179153.14	-	Метод спутниковых геодезических измерений (определений)	$Mt = (m_{\rho} / \rho \sin(\gamma + \delta)) \sqrt{((d_1 d_2 / a)^2 + (d_2 d_3 / b)^2)} = 0.10$

**2. Сведения о характеристиках объекта недвижимости
с кадастровым номером : 53:23:7012100:75 :**

№ п/п	Наименование характеристики	Значение характеристики
1	2	3
1.	Вид объекта недвижимости	здание

2. Сведения о характеристиках объекта недвижимости с кадастровым номером : 53:23:7012100:75 :

№ п/п	Наименование характеристики	Значение характеристики
1	2	3
2.	Ранее присвоенный государственный учетный номер (инвентарный) здания, сооружения, объекта незавершенного строительства	-
3.	Кадастровый номер земельного участка (земельных участков), в границах которого (которых) расположены здание, сооружение, объект незавершенного строительства	53:23:7012100:1
4.	Уникальный учетный номер кадастрового квартала, в границах которого расположены здание, сооружение, объект незавершенного строительства	53:23:7012100
5.	Адрес здания, сооружения, объекта незавершенного строительства	Российская Федерация, Новгородская область, город Великий Новгород, улица Чудинцева
5.1.	Сведения о местоположении здания, сооружения, объекта незавершенного строительства (при отсутствии адреса) в структурированном в соответствии с федеральной информационной адресной системой виде	-
5.2.	Дополнительные сведения о местоположении	-
6.	Иные сведения	-

3. Пояснения к сведениям об объекте недвижимости с кадастровым номером 53:23:7012100:75 :

1.	-
----	---

**Описание местоположения зданий, сооружений,
объектов незавершенного строительства на земельном участке**

**1. Сведения о характерных точках контура объекта недвижимости
с кадастровым номером : 53:23:7012100:76 :**

Система координат 53.2

Зона № 2

Обозначение характерных точек контура	Содержатся в Едином государственном реестре недвижимости			Определены в ходе выполнения комплексных кадастровых работ			Метод опреде ления коор динат	Формулы, примененные для расчета средней квадратической погрешности определения координат характерных точек (Mt), м, с подставленными в такие формулы значениями и итоговые (вычисленные) значения Mt, м
	Координаты, м		Ради ус, м	Координаты, м		Ради ус, м		
	X	Y	R	X	Y	R		
1	2	3	4	5	6	7	8	9
								-
н1710	-	-	-	577303.29	2179285.24	-	Метод спутниковых геодезических измерений (определений)	$Mt = (m_{\rho} / \rho \sin(\gamma + \delta)) \sqrt{((d_1 d_2 / a)^2 + (d_2 d_3 / b)^2)} = 0.10$
н1720	-	-	-	577314.80	2179289.99	-	Метод спутниковых геодезических измерений (определений)	$Mt = (m_{\rho} / \rho \sin(\gamma + \delta)) \sqrt{((d_1 d_2 / a)^2 + (d_2 d_3 / b)^2)} = 0.10$
н1730	-	-	-	577298.71	2179329.48	-	Метод спутниковых геодезических измерений (определений)	$Mt = (m_{\rho} / \rho \sin(\gamma + \delta)) \sqrt{((d_1 d_2 / a)^2 + (d_2 d_3 / b)^2)} = 0.10$
н1740	-	-	-	577299.58	2179329.87	-	Метод спутниковых геодезических измерений (определений)	$Mt = (m_{\rho} / \rho \sin(\gamma + \delta)) \sqrt{((d_1 d_2 / a)^2 + (d_2 d_3 / b)^2)} = 0.10$
н1750	-	-	-	577298.18	2179333.45	-	Метод спутниковых геодезических измерений (определений)	$Mt = (m_{\rho} / \rho \sin(\gamma + \delta)) \sqrt{((d_1 d_2 / a)^2 + (d_2 d_3 / b)^2)} = 0.10$
н1760	-	-	-	577298.73	2179333.72	-	Метод спутниковых геодезических измерений (определений)	$Mt = (m_{\rho} / \rho \sin(\gamma + \delta)) \sqrt{((d_1 d_2 / a)^2 + (d_2 d_3 / b)^2)} = 0.10$
н1770	-	-	-	577293.04	2179345.39	-	Метод спутниковых геодезических измерений (определений)	$Mt = (m_{\rho} / \rho \sin(\gamma + \delta)) \sqrt{((d_1 d_2 / a)^2 + (d_2 d_3 / b)^2)} = 0.10$
н1780	-	-	-	577290.46	2179348.10	-	Метод спутниковых геодезических измерений (определений)	$Mt = (m_{\rho} / \rho \sin(\gamma + \delta)) \sqrt{((d_1 d_2 / a)^2 + (d_2 d_3 / b)^2)} = 0.10$
н1790	-	-	-	577289.18	2179349.19	-	Метод спутниковых геодезических измерений (определений)	$Mt = (m_{\rho} / \rho \sin(\gamma + \delta)) \sqrt{((d_1 d_2 / a)^2 + (d_2 d_3 / b)^2)} = 0.10$

1. Сведения о характерных точках контура объекта недвижимости с кадастровым номером : 53:23:7012100:76 :

Система координат 53.2

Зона № 2

Обозначение характерных точек контура	Содержатся в Едином государственном реестре недвижимости			Определены в ходе выполнения комплексных кадастровых работ			Метод определения координат	Формулы, примененные для расчета средней квадратической погрешности определения координат характерных точек (Mt), м, с подставленными в такие формулы значениями и итоговые (вычисленные) значения Mt, м
	Координаты, м		Радиус, м	Координаты, м		Радиус, м		
	X	Y	R	X	Y	R		
1	2	3	4	5	6	7	8	9
н1800	-	-	-	577288.44	2179349.64	-	Метод спутниковых геодезических измерений (определений)	$Mt = (m_p / \rho \sin(\gamma + \delta)) \sqrt{((d_1 d_2 / a)^2 + (d_2 d_3 / b)^2)} = 0.10$
н1810	-	-	-	577286.80	2179350.64	-	Метод спутниковых геодезических измерений (определений)	$Mt = (m_p / \rho \sin(\gamma + \delta)) \sqrt{((d_1 d_2 / a)^2 + (d_2 d_3 / b)^2)} = 0.10$
н1820	-	-	-	577286.28	2179350.95	-	Метод спутниковых геодезических измерений (определений)	$Mt = (m_p / \rho \sin(\gamma + \delta)) \sqrt{((d_1 d_2 / a)^2 + (d_2 d_3 / b)^2)} = 0.10$
н1830	-	-	-	577283.61	2179351.53	-	Метод спутниковых геодезических измерений (определений)	$Mt = (m_p / \rho \sin(\gamma + \delta)) \sqrt{((d_1 d_2 / a)^2 + (d_2 d_3 / b)^2)} = 0.10$
н1840	-	-	-	577280.74	2179351.84	-	Метод спутниковых геодезических измерений (определений)	$Mt = (m_p / \rho \sin(\gamma + \delta)) \sqrt{((d_1 d_2 / a)^2 + (d_2 d_3 / b)^2)} = 0.10$
н1850	-	-	-	577280.63	2179352.47	-	Метод спутниковых геодезических измерений (определений)	$Mt = (m_p / \rho \sin(\gamma + \delta)) \sqrt{((d_1 d_2 / a)^2 + (d_2 d_3 / b)^2)} = 0.10$
н1860	-	-	-	577265.19	2179350.52	-	Метод спутниковых геодезических измерений (определений)	$Mt = (m_p / \rho \sin(\gamma + \delta)) \sqrt{((d_1 d_2 / a)^2 + (d_2 d_3 / b)^2)} = 0.10$
н1870	-	-	-	577265.25	2179349.65	-	Метод спутниковых геодезических измерений (определений)	$Mt = (m_p / \rho \sin(\gamma + \delta)) \sqrt{((d_1 d_2 / a)^2 + (d_2 d_3 / b)^2)} = 0.10$
н1880	-	-	-	577186.31	2179341.02	-	Метод спутниковых геодезических измерений (определений)	$Mt = (m_p / \rho \sin(\gamma + \delta)) \sqrt{((d_1 d_2 / a)^2 + (d_2 d_3 / b)^2)} = 0.10$
н1890	-	-	-	577187.59	2179328.39	-	Метод спутниковых геодезических измерений (определений)	$Mt = (m_p / \rho \sin(\gamma + \delta)) \sqrt{((d_1 d_2 / a)^2 + (d_2 d_3 / b)^2)} = 0.10$

1. Сведения о характерных точках контура объекта недвижимости с кадастровым номером : 53:23:7012100:76 :								
Система координат 53.2							Зона № 2	
Обозначение характерных точек контура	Содержатся в Едином государственном реестре недвижимости			Определены в ходе выполнения комплексных кадастровых работ			Метод определения координат	Формулы, примененные для расчета средней квадратической погрешности определения координат характерных точек (Mt), м, с подставленными в такие формулы значениями и итоговые (вычисленные) значения Mt, м
	Координаты, м		Радиус, м	Координаты, м		Радиус, м		
	X	Y	R	X	Y	R		
1	2	3	4	5	6	7	8	9
н1900	-	-	-	577279.90	2179338.47	-	Метод спутниковых геодезических измерений (определений)	$Mt = (m_p / \rho \sin(\gamma + \delta)) \sqrt{((d_1 d_2 / a)^2 + (d_2 d_3 / b)^2)} = 0.10$
н1910	-	-	-	577281.12	2179337.48	-	Метод спутниковых геодезических измерений (определений)	$Mt = (m_p / \rho \sin(\gamma + \delta)) \sqrt{((d_1 d_2 / a)^2 + (d_2 d_3 / b)^2)} = 0.10$
н1710	-	-	-	577303.29	2179285.24	-	Метод спутниковых геодезических измерений (определений)	$Mt = (m_p / \rho \sin(\gamma + \delta)) \sqrt{((d_1 d_2 / a)^2 + (d_2 d_3 / b)^2)} = 0.10$
2. Сведения о характеристиках объекта недвижимости с кадастровым номером : 53:23:7012100:76 :								
№ п/п	Наименование характеристики						Значение характеристики	
1	2						3	
1.	Вид объекта недвижимости						здание	
2.	Ранее присвоенный государственный учетный номер (инвентарный) здания, сооружения, объекта незавершенного строительства						-	
3.	Кадастровый номер земельного участка (земельных участков), в границах которого (которых) расположены здание, сооружение, объект незавершенного строительства						53:23:7012100:6	
4.	Уникальный учетный номер кадастрового квартала, в границах которого расположены здание, сооружение, объект незавершенного строительства						53:23:7012100	
5.	Адрес здания, сооружения, объекта незавершенного строительства						Российская Федерация, 173007, Новгородская область, город Великий Новгород, улица Мерецкова-Волосова	
5.1.	Сведения о местоположении здания, сооружения, объекта незавершенного строительства (при отсутствии адреса) в структурированном в соответствии с федеральной информационной адресной системой виде						-	
5.2.	Дополнительные сведения о местоположении						-	
6.	Иные сведения						-	
3. Пояснения к сведениям об объекте недвижимости с кадастровым номером 53:23:7012100:76 :								
1.	-							

**Описание местоположения зданий, сооружений,
объектов незавершенного строительства на земельном участке**

**1. Сведения о характерных точках контура объекта недвижимости
с кадастровым номером : 53:23:7012100:77 :**

Система координат 53.2

Зона № 2

Обозначение характерных точек контура	Содержатся в Едином государственном реестре недвижимости			Определены в ходе выполнения комплексных кадастровых работ			Метод опреде ления коор динат	Формулы, примененные для расчета средней квадратической погрешности определения координат характерных точек (Mt), м, с подставленными в такие формулы значениями и итоговые (вычисленные) значения Mt, м
	Координаты, м		Ради ус, м	Координаты, м		Ради ус, м		
	X	Y	R	X	Y	R		
1	2	3	4	5	6	7	8	9
								-
н100	-	-	-	577266.10	2179115.39	-	Метод спутниковых геодезических измерений (определений)	$Mt = (m_{\rho} / \rho \sin(\gamma + \delta)) \sqrt{((d_1 d_2 / a)^2 + (d_2 d_3 / b)^2)} = 0.10$
н90	-	-	-	577261.95	2179126.16	-	Метод спутниковых геодезических измерений (определений)	$Mt = (m_{\rho} / \rho \sin(\gamma + \delta)) \sqrt{((d_1 d_2 / a)^2 + (d_2 d_3 / b)^2)} = 0.10$
н1920	-	-	-	577245.20	2179119.20	-	Метод спутниковых геодезических измерений (определений)	$Mt = (m_{\rho} / \rho \sin(\gamma + \delta)) \sqrt{((d_1 d_2 / a)^2 + (d_2 d_3 / b)^2)} = 0.10$
н1930	-	-	-	577245.66	2179118.15	-	Метод спутниковых геодезических измерений (определений)	$Mt = (m_{\rho} / \rho \sin(\gamma + \delta)) \sqrt{((d_1 d_2 / a)^2 + (d_2 d_3 / b)^2)} = 0.10$
н1940	-	-	-	577244.08	2179117.50	-	Метод спутниковых геодезических измерений (определений)	$Mt = (m_{\rho} / \rho \sin(\gamma + \delta)) \sqrt{((d_1 d_2 / a)^2 + (d_2 d_3 / b)^2)} = 0.10$
н1950	-	-	-	577237.64	2179133.06	-	Метод спутниковых геодезических измерений (определений)	$Mt = (m_{\rho} / \rho \sin(\gamma + \delta)) \sqrt{((d_1 d_2 / a)^2 + (d_2 d_3 / b)^2)} = 0.10$
н1960	-	-	-	577236.90	2179132.75	-	Метод спутниковых геодезических измерений (определений)	$Mt = (m_{\rho} / \rho \sin(\gamma + \delta)) \sqrt{((d_1 d_2 / a)^2 + (d_2 d_3 / b)^2)} = 0.10$
н1970	-	-	-	577232.24	2179144.02	-	Метод спутниковых геодезических измерений (определений)	$Mt = (m_{\rho} / \rho \sin(\gamma + \delta)) \sqrt{((d_1 d_2 / a)^2 + (d_2 d_3 / b)^2)} = 0.10$
н1980	-	-	-	577232.89	2179144.29	-	Метод спутниковых геодезических измерений (определений)	$Mt = (m_{\rho} / \rho \sin(\gamma + \delta)) \sqrt{((d_1 d_2 / a)^2 + (d_2 d_3 / b)^2)} = 0.10$

1. Сведения о характерных точках контура объекта недвижимости с кадастровым номером : 53:23:7012100:77 :

Система координат 53.2

Зона № 2

Обозначение характерных точек контура	Содержатся в Едином государственном реестре недвижимости			Определены в ходе выполнения комплексных кадастровых работ			Метод определения координат	Формулы, примененные для расчета средней квадратической погрешности определения координат характерных точек (Mt), м, с подставленными в такие формулы значениями и итоговые (вычисленные) значения Mt, м
	Координаты, м		Радиус, м	Координаты, м		Радиус, м		
	X	Y	R	X	Y	R		
1	2	3	4	5	6	7	8	9
н199О	-	-	-	577226.91	2179159.25	-	Метод спутниковых геодезических измерений (определений)	$Mt = (m_p / \rho \sin(\gamma + \delta)) \sqrt{((d_1 d_2 / a)^2 + (d_2 d_3 / b)^2)} = 0.10$
н200О	-	-	-	577228.81	2179160.03	-	Метод спутниковых геодезических измерений (определений)	$Mt = (m_p / \rho \sin(\gamma + \delta)) \sqrt{((d_1 d_2 / a)^2 + (d_2 d_3 / b)^2)} = 0.10$
н201О	-	-	-	577224.44	2179170.67	-	Метод спутниковых геодезических измерений (определений)	$Mt = (m_p / \rho \sin(\gamma + \delta)) \sqrt{((d_1 d_2 / a)^2 + (d_2 d_3 / b)^2)} = 0.10$
н202О	-	-	-	577211.77	2179165.47	-	Метод спутниковых геодезических измерений (определений)	$Mt = (m_p / \rho \sin(\gamma + \delta)) \sqrt{((d_1 d_2 / a)^2 + (d_2 d_3 / b)^2)} = 0.10$
н203О	-	-	-	577215.60	2179156.12	-	Метод спутниковых геодезических измерений (определений)	$Mt = (m_p / \rho \sin(\gamma + \delta)) \sqrt{((d_1 d_2 / a)^2 + (d_2 d_3 / b)^2)} = 0.10$
н204О	-	-	-	577214.14	2179155.47	-	Метод спутниковых геодезических измерений (определений)	$Mt = (m_p / \rho \sin(\gamma + \delta)) \sqrt{((d_1 d_2 / a)^2 + (d_2 d_3 / b)^2)} = 0.10$
н205О	-	-	-	577231.94	2179112.68	-	Метод спутниковых геодезических измерений (определений)	$Mt = (m_p / \rho \sin(\gamma + \delta)) \sqrt{((d_1 d_2 / a)^2 + (d_2 d_3 / b)^2)} = 0.10$
н206О	-	-	-	577233.61	2179113.37	-	Метод спутниковых геодезических измерений (определений)	$Mt = (m_p / \rho \sin(\gamma + \delta)) \sqrt{((d_1 d_2 / a)^2 + (d_2 d_3 / b)^2)} = 0.10$
н207О	-	-	-	577237.67	2179103.67	-	Метод спутниковых геодезических измерений (определений)	$Mt = (m_p / \rho \sin(\gamma + \delta)) \sqrt{((d_1 d_2 / a)^2 + (d_2 d_3 / b)^2)} = 0.10$
н10О	-	-	-	577266.10	2179115.39	-	Метод спутниковых геодезических измерений (определений)	$Mt = (m_p / \rho \sin(\gamma + \delta)) \sqrt{((d_1 d_2 / a)^2 + (d_2 d_3 / b)^2)} = 0.10$

2. Сведения о характеристиках объекта недвижимости с кадастровым номером : 53:23:7012100:77 :

№ п/п	Наименование характеристики	Значение характеристики
1	2	3
1.	Вид объекта недвижимости	здание
2.	Ранее присвоенный государственный учетный номер (инвентарный) здания, сооружения, объекта незавершенного строительства	-
3.	Кадастровый номер земельного участка (земельных участков), в границах которого (которых) расположены здание, сооружение, объект незавершенного строительства	53:23:7012100:4
4.	Уникальный учетный номер кадастрового квартала, в границах которого расположены здание, сооружение, объект незавершенного строительства	53:23:7012100
5.	Адрес здания, сооружения, объекта незавершенного строительства	Российская Федерация, Новгородская область, город Великий Новгород, улица Десятинная
5.1.	Сведения о местоположении здания, сооружения, объекта незавершенного строительства (при отсутствии адреса) в структурированном в соответствии с федеральной информационной адресной системой виде	-
5.2.	Дополнительные сведения о местоположении	-
6.	Иные сведения	-

3. Пояснения к сведениям об объекте недвижимости с кадастровым номером 53:23:7012100:77 :

1.	-
----	---

**Описание местоположения зданий, сооружений,
объектов незавершенного строительства на земельном участке**

**1. Сведения о характерных точках контура объекта недвижимости
с кадастровым номером : 53:23:7012100:78 :**

Система координат 53.2

Зона № 2

Обозначение характерных точек контура	Содержатся в Едином государственном реестре недвижимости			Определены в ходе выполнения комплексных кадастровых работ			Метод опреде ления коор динат	Формулы, примененные для расчета средней квадратической погрешности определения координат характерных точек (Mt), м, с подставленными в такие формулы значениями и итоговые (вычисленные) значения Mt, м
	Координаты, м		Ради ус, м	Координаты, м		Ради ус, м		
	X	Y	R	X	Y	R		
1	2	3	4	5	6	7	8	9
								-
н2080	-	-	-	577234.34	2179186.08	-	Метод спутниковых геодезических измерений (определений)	$Mt = (m_{\rho} / \rho \sin(\gamma + \delta)) \sqrt{((d_1 d_2 / a)^2 + (d_2 d_3 / b)^2)} = 0.10$
н2090	-	-	-	577230.60	2179195.19	-	Метод спутниковых геодезических измерений (определений)	$Mt = (m_{\rho} / \rho \sin(\gamma + \delta)) \sqrt{((d_1 d_2 / a)^2 + (d_2 d_3 / b)^2)} = 0.10$
н2100	-	-	-	577225.83	2179193.12	-	Метод спутниковых геодезических измерений (определений)	$Mt = (m_{\rho} / \rho \sin(\gamma + \delta)) \sqrt{((d_1 d_2 / a)^2 + (d_2 d_3 / b)^2)} = 0.10$
н2110	-	-	-	577229.53	2179184.10	-	Метод спутниковых геодезических измерений (определений)	$Mt = (m_{\rho} / \rho \sin(\gamma + \delta)) \sqrt{((d_1 d_2 / a)^2 + (d_2 d_3 / b)^2)} = 0.10$
н2080	-	-	-	577234.34	2179186.08	-	Метод спутниковых геодезических измерений (определений)	$Mt = (m_{\rho} / \rho \sin(\gamma + \delta)) \sqrt{((d_1 d_2 / a)^2 + (d_2 d_3 / b)^2)} = 0.10$

**2. Сведения о характеристиках объекта недвижимости
с кадастровым номером : 53:23:7012100:78 :**

№ п/п	Наименование характеристики	Значение характеристики
1	2	3
1.	Вид объекта недвижимости	здание
2.	Ранее присвоенный государственный учетный номер (инвентарный) здания, сооружения, объекта незавершенного строительства	-
3.	Кадастровый номер земельного участка (земельных участков), в границах которого (которых) расположены здание, сооружение, объект незавершенного строительства	53:23:7012100:19
4.	Уникальный учетный номер кадастрового квартала, в границах которого расположены здание, сооружение, объект незавершенного строительства	53:23:7012100

2. Сведения о характеристиках объекта недвижимости с кадастровым номером : 53:23:7012100:78 :

№ п/п	Наименование характеристики	Значение характеристики
1	2	3
5.	Адрес здания, сооружения, объекта незавершенного строительства	Российская Федерация, Новгородская область, город Великий Новгород, улица Десятинная, корпус 1
5.1.	Сведения о местоположении здания, сооружения, объекта незавершенного строительства (при отсутствии адреса) в структурированном в соответствии с федеральной информационной адресной системой виде	-
5.2.	Дополнительные сведения о местоположении	-
6.	Иные сведения	-

3. Пояснения к сведениям об объекте недвижимости с кадастровым номером 53:23:7012100:78 :

1.	-
----	---

**Описание местоположения зданий, сооружений,
объектов незавершенного строительства на земельном участке**

**1. Сведения о характерных точках контура объекта недвижимости
с кадастровым номером : 53:23:7012100:811 :**

Система координат 53.2

Зона № 2

Обозначение характерных точек контура	Содержатся в Едином государственном реестре недвижимости			Определены в ходе выполнения комплексных кадастровых работ			Метод опреде ления коор динат	Формулы, примененные для расчета средней квадратической погрешности определения координат характерных точек (Mt), м, с подставленными в такие формулы значениями и итоговые (вычисленные) значения Mt, м
	Координаты, м		Ради ус, м	Координаты, м		Ради ус, м		
	X	Y	R	X	Y	R		
1	2	3	4	5	6	7	8	9
								-
н2120	-	-	-	577217.91	2179295.80	-	Метод спутниковых геодезических измерений (определений)	$Mt = (m_{\rho}/\rho \sin(\gamma+\delta)) \sqrt{((d_1 d_2/a)^2 + (d_2 d_3/b)^2)} = 0.10$
н2130	-	-	-	577217.52	2179300.46	-	Метод спутниковых геодезических измерений (определений)	$Mt = (m_{\rho}/\rho \sin(\gamma+\delta)) \sqrt{((d_1 d_2/a)^2 + (d_2 d_3/b)^2)} = 0.10$
н2140	-	-	-	577210.82	2179299.93	-	Метод спутниковых геодезических измерений (определений)	$Mt = (m_{\rho}/\rho \sin(\gamma+\delta)) \sqrt{((d_1 d_2/a)^2 + (d_2 d_3/b)^2)} = 0.10$
н2150	-	-	-	577211.20	2179295.27	-	Метод спутниковых геодезических измерений (определений)	$Mt = (m_{\rho}/\rho \sin(\gamma+\delta)) \sqrt{((d_1 d_2/a)^2 + (d_2 d_3/b)^2)} = 0.10$
н2120	-	-	-	577217.91	2179295.80	-	Метод спутниковых геодезических измерений (определений)	$Mt = (m_{\rho}/\rho \sin(\gamma+\delta)) \sqrt{((d_1 d_2/a)^2 + (d_2 d_3/b)^2)} = 0.10$

**2. Сведения о характеристиках объекта недвижимости
с кадастровым номером : 53:23:7012100:811 :**

№ п/п	Наименование характеристики	Значение характеристики
1	2	3
1.	Вид объекта недвижимости	здание
2.	Ранее присвоенный государственный учетный номер (инвентарный) здания, сооружения, объекта незавершенного строительства	-
3.	Кадастровый номер земельного участка (земельных участков), в границах которого (которых) расположены здание, сооружение, объект незавершенного строительства	53:23:7012100:53
4.	Уникальный учетный номер кадастрового квартала, в границах которого расположены здание, сооружение, объект незавершенного строительства	53:23:7012100

2. Сведения о характеристиках объекта недвижимости с кадастровым номером : 53:23:7012100:811 :

№ п/п	Наименование характеристики	Значение характеристики
1	2	3
5.	Адрес здания, сооружения, объекта незавершенного строительства	Российская Федерация, Новгородская область, территория Великий Новгород, улица Мерецкова-Волосова
5.1.	Сведения о местоположении здания, сооружения, объекта незавершенного строительства (при отсутствии адреса) в структурированном в соответствии с федеральной информационной адресной системой виде	-
5.2.	Дополнительные сведения о местоположении	-
6.	Иные сведения	-

3. Пояснения к сведениям об объекте недвижимости с кадастровым номером 53:23:7012100:811 :

1.	-
----	---

**Описание местоположения зданий, сооружений,
объектов незавершенного строительства на земельном участке**

**1. Сведения о характерных точках контура объекта недвижимости
с кадастровым номером : 53:23:7012100:812 :**

Система координат 53.2

Зона № 2

Обозначение характерных точек контура	Содержатся в Едином государственном реестре недвижимости			Определены в ходе выполнения комплексных кадастровых работ			Метод опреде ления коор динат	Формулы, примененные для расчета средней квадратической погрешности определения координат характерных точек (Mt), м, с подставленными в такие формулы значениями и итоговые (вычисленные) значения Mt, м
	Координаты, м		Ради ус, м	Координаты, м		Ради ус, м		
	X	Y	R	X	Y	R		
1	2	3	4	5	6	7	8	9
								-
н140	-	-	-	577129.35	2179292.34	-	Метод спутниковых геодезических измерений (определений)	$Mt = (m_{\rho}/\rho \sin(\gamma+\delta)) \sqrt{((d_1 d_2/a)^2 + (d_2 d_3/b)^2)} = 0.10$
н150	-	-	-	577130.09	2179297.86	-	Метод спутниковых геодезических измерений (определений)	$Mt = (m_{\rho}/\rho \sin(\gamma+\delta)) \sqrt{((d_1 d_2/a)^2 + (d_2 d_3/b)^2)} = 0.10$
н160	-	-	-	577126.27	2179298.39	-	Метод спутниковых геодезических измерений (определений)	$Mt = (m_{\rho}/\rho \sin(\gamma+\delta)) \sqrt{((d_1 d_2/a)^2 + (d_2 d_3/b)^2)} = 0.10$
н170	-	-	-	577125.50	2179292.85	-	Метод спутниковых геодезических измерений (определений)	$Mt = (m_{\rho}/\rho \sin(\gamma+\delta)) \sqrt{((d_1 d_2/a)^2 + (d_2 d_3/b)^2)} = 0.10$
н140	-	-	-	577129.35	2179292.34	-	Метод спутниковых геодезических измерений (определений)	$Mt = (m_{\rho}/\rho \sin(\gamma+\delta)) \sqrt{((d_1 d_2/a)^2 + (d_2 d_3/b)^2)} = 0.10$

**2. Сведения о характеристиках объекта недвижимости
с кадастровым номером : 53:23:7012100:812 :**

№ п/п	Наименование характеристики	Значение характеристики
1	2	3
1.	Вид объекта недвижимости	здание
2.	Ранее присвоенный государственный учетный номер (инвентарный) здания, сооружения, объекта незавершенного строительства	-
3.	Кадастровый номер земельного участка (земельных участков), в границах которого (которых) расположены здание, сооружение, объект незавершенного строительства	53:23:7012100:30
4.	Уникальный учетный номер кадастрового квартала, в границах которого расположены здание, сооружение, объект незавершенного строительства	53:23:7012100

2. Сведения о характеристиках объекта недвижимости с кадастровым номером : 53:23:7012100:812 :

№ п/п	Наименование характеристики	Значение характеристики
1	2	3
5.	Адрес здания, сооружения, объекта незавершенного строительства	Российская Федерация, Новгородская область, город Великий Новгород, территория ул. Волосова, квартал 121
5.1.	Сведения о местоположении здания, сооружения, объекта незавершенного строительства (при отсутствии адреса) в структурированном в соответствии с федеральной информационной адресной системой виде	-
5.2.	Дополнительные сведения о местоположении	-
6.	Иные сведения	-

3. Пояснения к сведениям об объекте недвижимости с кадастровым номером 53:23:7012100:812 :

1.	-
----	---

Описание местоположения зданий, сооружений, объектов незавершенного строительства на земельном участке

1. Сведения о характерных точках контура объекта недвижимости с кадастровым номером : 53:23:7012100:814 :

Система координат 53.2

Зона № 2

Обозначение характерных точек контура	Содержатся в Едином государственном реестре недвижимости			Определены в ходе выполнения комплексных кадастровых работ			Метод опреде ления коор динат	Формулы, примененные для расчета средней квадратической погрешности определения координат характерных точек (Mt), м, с подставленными в такие формулы значениями и итоговые (вычисленные) значения Mt, м
	Координаты, м		Ради ус, м	Координаты, м		Ради ус, м		
	X	Y	R	X	Y	R		
1	2	3	4	5	6	7	8	9
								-
н2160	-	-	-	577161.79	2179151.92	-	Метод спутниковых геодезических измерений (определений)	$Mt = (m_{\rho} / \rho \sin(\gamma + \delta)) \sqrt{((d_1 d_2 / a)^2 + (d_2 d_3 / b)^2)} = 0.10$
н2170	-	-	-	577161.79	2179157.78	-	Метод спутниковых геодезических измерений (определений)	$Mt = (m_{\rho} / \rho \sin(\gamma + \delta)) \sqrt{((d_1 d_2 / a)^2 + (d_2 d_3 / b)^2)} = 0.10$
н2180	-	-	-	577164.29	2179157.77	-	Метод спутниковых геодезических измерений (определений)	$Mt = (m_{\rho} / \rho \sin(\gamma + \delta)) \sqrt{((d_1 d_2 / a)^2 + (d_2 d_3 / b)^2)} = 0.10$
н2190	-	-	-	577164.30	2179164.22	-	Метод спутниковых геодезических измерений (определений)	$Mt = (m_{\rho} / \rho \sin(\gamma + \delta)) \sqrt{((d_1 d_2 / a)^2 + (d_2 d_3 / b)^2)} = 0.10$
н2200	-	-	-	577161.50	2179164.22	-	Метод спутниковых геодезических измерений (определений)	$Mt = (m_{\rho} / \rho \sin(\gamma + \delta)) \sqrt{((d_1 d_2 / a)^2 + (d_2 d_3 / b)^2)} = 0.10$
н2210	-	-	-	577161.50	2179160.92	-	Метод спутниковых геодезических измерений (определений)	$Mt = (m_{\rho} / \rho \sin(\gamma + \delta)) \sqrt{((d_1 d_2 / a)^2 + (d_2 d_3 / b)^2)} = 0.10$
н2220	-	-	-	577158.49	2179160.93	-	Метод спутниковых геодезических измерений (определений)	$Mt = (m_{\rho} / \rho \sin(\gamma + \delta)) \sqrt{((d_1 d_2 / a)^2 + (d_2 d_3 / b)^2)} = 0.10$
н2230	-	-	-	577158.52	2179182.58	-	Метод спутниковых геодезических измерений (определений)	$Mt = (m_{\rho} / \rho \sin(\gamma + \delta)) \sqrt{((d_1 d_2 / a)^2 + (d_2 d_3 / b)^2)} = 0.10$
н2240	-	-	-	577161.72	2179182.58	-	Метод спутниковых геодезических измерений (определений)	$Mt = (m_{\rho} / \rho \sin(\gamma + \delta)) \sqrt{((d_1 d_2 / a)^2 + (d_2 d_3 / b)^2)} = 0.10$

1. Сведения о характерных точках контура объекта недвижимости с кадастровым номером : 53:23:7012100:814 :

Система координат 53.2

Зона № 2

Обозначение характерных точек контура	Содержатся в Едином государственном реестре недвижимости			Определены в ходе выполнения комплексных кадастровых работ			Метод определения координат	Формулы, примененные для расчета средней квадратической погрешности определения координат характерных точек (Mt), м, с подставленными в такие формулы значениями и итоговые (вычисленные) значения Mt, м
	Координаты, м		Радиус, м	Координаты, м		Радиус, м		
	X	Y	R	X	Y	R		
1	2	3	4	5	6	7	8	9
н2250	-	-	-	577161.72	2179188.67	-	Метод спутниковых геодезических измерений (определений)	$Mt = (m_p / \rho \sin(\gamma + \delta)) \sqrt{((d_1 d_2 / a)^2 + (d_2 d_3 / b)^2)} = 0.10$
н2260	-	-	-	577144.72	2179188.69	-	Метод спутниковых геодезических измерений (определений)	$Mt = (m_p / \rho \sin(\gamma + \delta)) \sqrt{((d_1 d_2 / a)^2 + (d_2 d_3 / b)^2)} = 0.10$
н2270	-	-	-	577144.72	2179191.74	-	Метод спутниковых геодезических измерений (определений)	$Mt = (m_p / \rho \sin(\gamma + \delta)) \sqrt{((d_1 d_2 / a)^2 + (d_2 d_3 / b)^2)} = 0.10$
н2280	-	-	-	577137.60	2179191.62	-	Метод спутниковых геодезических измерений (определений)	$Mt = (m_p / \rho \sin(\gamma + \delta)) \sqrt{((d_1 d_2 / a)^2 + (d_2 d_3 / b)^2)} = 0.10$
н2290	-	-	-	577137.75	2179171.47	-	Метод спутниковых геодезических измерений (определений)	$Mt = (m_p / \rho \sin(\gamma + \delta)) \sqrt{((d_1 d_2 / a)^2 + (d_2 d_3 / b)^2)} = 0.10$
н2300	-	-	-	577143.45	2179171.51	-	Метод спутниковых геодезических измерений (определений)	$Mt = (m_p / \rho \sin(\gamma + \delta)) \sqrt{((d_1 d_2 / a)^2 + (d_2 d_3 / b)^2)} = 0.10$
н2310	-	-	-	577143.53	2179161.01	-	Метод спутниковых геодезических измерений (определений)	$Mt = (m_p / \rho \sin(\gamma + \delta)) \sqrt{((d_1 d_2 / a)^2 + (d_2 d_3 / b)^2)} = 0.10$
н2320	-	-	-	577137.63	2179160.97	-	Метод спутниковых геодезических измерений (определений)	$Mt = (m_p / \rho \sin(\gamma + \delta)) \sqrt{((d_1 d_2 / a)^2 + (d_2 d_3 / b)^2)} = 0.10$
н2330	-	-	-	577137.69	2179152.22	-	Метод спутниковых геодезических измерений (определений)	$Mt = (m_p / \rho \sin(\gamma + \delta)) \sqrt{((d_1 d_2 / a)^2 + (d_2 d_3 / b)^2)} = 0.10$
н2160	-	-	-	577161.79	2179151.92	-	Метод спутниковых геодезических измерений (определений)	$Mt = (m_p / \rho \sin(\gamma + \delta)) \sqrt{((d_1 d_2 / a)^2 + (d_2 d_3 / b)^2)} = 0.10$

2. Сведения о характеристиках объекта недвижимости с кадастровым номером : 53:23:7012100:814 :

№ п/п	Наименование характеристики	Значение характеристики
1	2	3
1.	Вид объекта недвижимости	здание
2.	Ранее присвоенный государственный учетный номер (инвентарный) здания, сооружения, объекта незавершенного строительства	-
3.	Кадастровый номер земельного участка (земельных участков), в границах которого (которых) расположены здание, сооружение, объект незавершенного строительства	53:23:7012100:47
4.	Уникальный учетный номер кадастрового квартала, в границах которого расположены здание, сооружение, объект незавершенного строительства	53:23:7012100
5.	Адрес здания, сооружения, объекта незавершенного строительства	Российская Федерация, Новгородская область, город Великий Новгород, улица Десятинная, корпус 1
5.1.	Сведения о местоположении здания, сооружения, объекта незавершенного строительства (при отсутствии адреса) в структурированном в соответствии с федеральной информационной адресной системой виде	-
5.2.	Дополнительные сведения о местоположении	-
6.	Иные сведения	-

3. Пояснения к сведениям об объекте недвижимости с кадастровым номером 53:23:7012100:814 :

1.	-
----	---

**Описание местоположения зданий, сооружений,
объектов незавершенного строительства на земельном участке**

**1. Сведения о характерных точках контура объекта недвижимости
с кадастровым номером : 53:23:7012100:816 :**

Система координат 53.2

Зона № 2

Обозначение характерных точек контура	Содержатся в Едином государственном реестре недвижимости			Определены в ходе выполнения комплексных кадастровых работ			Метод опреде ления коор динат	Формулы, примененные для расчета средней квадратической погрешности определения координат характерных точек (Mt), м, с подставленными в такие формулы значениями и итоговые (вычисленные) значения Mt, м
	Координаты, м		Ради ус, м	Координаты, м		Ради ус, м		
	X	Y	R	X	Y	R		
1	2	3	4	5	6	7	8	9
								-
133	-	-	-	577248.07	2179259.16	-	Метод спутниковых геодезических измерений (определений)	$Mt = (m_{\rho}/\rho \sin(\gamma+\delta))\sqrt{((d_1 d_2/a)^2+(d_2 d_3/b)^2)}=0.10$
134	-	-	-	577246.52	2179262.38	-	Метод спутниковых геодезических измерений (определений)	$Mt = (m_{\rho}/\rho \sin(\gamma+\delta))\sqrt{((d_1 d_2/a)^2+(d_2 d_3/b)^2)}=0.10$
135	-	-	-	577240.94	2179259.75	-	Метод спутниковых геодезических измерений (определений)	$Mt = (m_{\rho}/\rho \sin(\gamma+\delta))\sqrt{((d_1 d_2/a)^2+(d_2 d_3/b)^2)}=0.10$
136	-	-	-	577242.40	2179256.41	-	Метод спутниковых геодезических измерений (определений)	$Mt = (m_{\rho}/\rho \sin(\gamma+\delta))\sqrt{((d_1 d_2/a)^2+(d_2 d_3/b)^2)}=0.10$
133	-	-	-	577248.07	2179259.16	-	Метод спутниковых геодезических измерений (определений)	$Mt = (m_{\rho}/\rho \sin(\gamma+\delta))\sqrt{((d_1 d_2/a)^2+(d_2 d_3/b)^2)}=0.10$

**2. Сведения о характеристиках объекта недвижимости
с кадастровым номером : 53:23:7012100:816 :**

№ п/п	Наименование характеристики	Значение характеристики
1	2	3
1.	Вид объекта недвижимости	здание
2.	Ранее присвоенный государственный учетный номер (инвентарный) здания, сооружения, объекта незавершенного строительства	-
3.	Кадастровый номер земельного участка (земельных участков), в границах которого (которых) расположены здание, сооружение, объект незавершенного строительства	53:23:7012100:27
4.	Уникальный учетный номер кадастрового квартала, в границах которого расположены здание, сооружение, объект незавершенного строительства	53:23:7012100

2. Сведения о характеристиках объекта недвижимости с кадастровым номером : 53:23:7012100:816 :

№ п/п	Наименование характеристики	Значение характеристики
1	2	3
5.	Адрес здания, сооружения, объекта незавершенного строительства	Российская Федерация, Новгородская область, город Великий Новгород, улица Мерецкова-Волосова, гараж 8
5.1.	Сведения о местоположении здания, сооружения, объекта незавершенного строительства (при отсутствии адреса) в структурированном в соответствии с федеральной информационной адресной системой виде	-
5.2.	Дополнительные сведения о местоположении	-
6.	Иные сведения	-

3. Пояснения к сведениям об объекте недвижимости с кадастровым номером 53:23:7012100:816 :

1.	-
----	---

**Описание местоположения зданий, сооружений,
объектов незавершенного строительства на земельном участке**

**1. Сведения о характерных точках контура объекта недвижимости
с кадастровым номером : 53:23:0000000:9577 :**

Система координат 53.2

Зона № 2

Обозначение характерных точек контура	Содержатся в Едином государственном реестре недвижимости			Определены в ходе выполнения комплексных кадастровых работ			Метод опреде ления коор динат	Формулы, примененные для расчета средней квадратической погрешности определения координат характерных точек (Mt), м, с подставленными в такие формулы значениями и итоговые (вычисленные) значения Mt, м
	Координаты, м		Ради ус, м	Координаты, м		Ради ус, м		
	X	Y	R	X	Y	R		
1	2	3	4	5	6	7	8	9
								-
76	-	-	-	577241.08	2179256.70	-	Метод спутниковых геодезических измерений (определений)	$Mt = (m_{\beta}/\rho \sin(\gamma+\delta))\sqrt{((d_1 d_2/a)^2+(d_2 d_3/b)^2)}=0.10$
77	-	-	-	577238.24	2179262.84	-	Метод спутниковых геодезических измерений (определений)	$Mt = (m_{\beta}/\rho \sin(\gamma+\delta))\sqrt{((d_1 d_2/a)^2+(d_2 d_3/b)^2)}=0.10$
78	-	-	-	577235.03	2179261.28	-	Метод спутниковых геодезических измерений (определений)	$Mt = (m_{\beta}/\rho \sin(\gamma+\delta))\sqrt{((d_1 d_2/a)^2+(d_2 d_3/b)^2)}=0.10$
79	-	-	-	577237.88	2179255.20	-	Метод спутниковых геодезических измерений (определений)	$Mt = (m_{\beta}/\rho \sin(\gamma+\delta))\sqrt{((d_1 d_2/a)^2+(d_2 d_3/b)^2)}=0.10$
76	-	-	-	577241.08	2179256.70	-	Метод спутниковых геодезических измерений (определений)	$Mt = (m_{\beta}/\rho \sin(\gamma+\delta))\sqrt{((d_1 d_2/a)^2+(d_2 d_3/b)^2)}=0.10$

**2. Сведения о характеристиках объекта недвижимости
с кадастровым номером : 53:23:0000000:9577 :**

№ п/п	Наименование характеристики	Значение характеристики
1	2	3
1.	Вид объекта недвижимости	здание
2.	Ранее присвоенный государственный учетный номер (инвентарный) здания, сооружения, объекта незавершенного строительства	-
3.	Кадастровый номер земельного участка (земельных участков), в границах которого (которых) расположены здание, сооружение, объект незавершенного строительства	53:23:7012100:1126
4.	Уникальный учетный номер кадастрового квартала, в границах которого расположены здание, сооружение, объект незавершенного строительства	53:23:7012100

2. Сведения о характеристиках объекта недвижимости с кадастровым номером : 53:23:0000000:9577 :

№ п/п	Наименование характеристики	Значение характеристики
1	2	3
5.	Адрес здания, сооружения, объекта незавершенного строительства	Российская Федерация, Новгородская область, город Великий Новгород, гараж б/н
5.1.	Сведения о местоположении здания, сооружения, объекта незавершенного строительства (при отсутствии адреса) в структурированном в соответствии с федеральной информационной адресной системой виде	-
5.2.	Дополнительные сведения о местоположении	-
6.	Иные сведения	-

3. Пояснения к сведениям об объекте недвижимости с кадастровым номером 53:23:0000000:9577 :

1.	-
----	---

Описание местоположения зданий, сооружений, объектов незавершенного строительства на земельном участке

1. Сведения о характерных точках контура объекта недвижимости с кадастровым номером : 53:23:7012100:66 :

Система координат 53.2

Зона № 2

Обозначение характерных точек контура	Содержатся в Едином государственном реестре недвижимости			Определены в ходе выполнения комплексных кадастровых работ			Метод определения координат	Формулы, примененные для расчета средней квадратической погрешности определения координат характерных точек (Mt), м, с подставленными в такие формулы значениями и итоговые (вычисленные) значения Mt, м
	Координаты, м		Радиус, м	Координаты, м		Радиус, м		
	X	Y	R	X	Y	R		
1	2	3	4	5	6	7	8	9
								-
н2340	-	-	-	577200.44	2179116.85	-	Метод спутниковых геодезических измерений (определений)	$Mt = (m_{\rho} / \rho \sin(\gamma + \delta)) \sqrt{((d_1 d_2 / a)^2 + (d_2 d_3 / b)^2)} = 0.10$
н2350	-	-	-	577200.69	2179141.85	-	Метод спутниковых геодезических измерений (определений)	$Mt = (m_{\rho} / \rho \sin(\gamma + \delta)) \sqrt{((d_1 d_2 / a)^2 + (d_2 d_3 / b)^2)} = 0.10$
н2360	-	-	-	577188.80	2179141.93	-	Метод спутниковых геодезических измерений (определений)	$Mt = (m_{\rho} / \rho \sin(\gamma + \delta)) \sqrt{((d_1 d_2 / a)^2 + (d_2 d_3 / b)^2)} = 0.10$
н2370	-	-	-	577188.76	2179147.88	-	Метод спутниковых геодезических измерений (определений)	$Mt = (m_{\rho} / \rho \sin(\gamma + \delta)) \sqrt{((d_1 d_2 / a)^2 + (d_2 d_3 / b)^2)} = 0.10$
н2380	-	-	-	577134.25	2179147.90	-	Метод спутниковых геодезических измерений (определений)	$Mt = (m_{\rho} / \rho \sin(\gamma + \delta)) \sqrt{((d_1 d_2 / a)^2 + (d_2 d_3 / b)^2)} = 0.10$
н2390	-	-	-	577133.75	2179117.34	-	Метод спутниковых геодезических измерений (определений)	$Mt = (m_{\rho} / \rho \sin(\gamma + \delta)) \sqrt{((d_1 d_2 / a)^2 + (d_2 d_3 / b)^2)} = 0.10$
н2340	-	-	-	577200.44	2179116.85	-	Метод спутниковых геодезических измерений (определений)	$Mt = (m_{\rho} / \rho \sin(\gamma + \delta)) \sqrt{((d_1 d_2 / a)^2 + (d_2 d_3 / b)^2)} = 0.10$

2. Сведения о характеристиках объекта недвижимости с кадастровым номером : 53:23:7012100:66 :

№ п/п	Наименование характеристики	Значение характеристики
1	2	3
1.	Вид объекта недвижимости	здание

2. Сведения о характеристиках объекта недвижимости с кадастровым номером : 53:23:7012100:66 :

№ п/п	Наименование характеристики	Значение характеристики
1	2	3
2.	Ранее присвоенный государственный учетный номер (инвентарный) здания, сооружения, объекта незавершенного строительства	-
3.	Кадастровый номер земельного участка (земельных участков), в границах которого (которых) расположены здание, сооружение, объект незавершенного строительства	53:23:7012100:10
4.	Уникальный учетный номер кадастрового квартала, в границах которого расположены здание, сооружение, объект незавершенного строительства	53:23:7012100
5.	Адрес здания, сооружения, объекта незавершенного строительства	Российская Федерация, 173007, Новгородская область, городской округ Великий Новгород, город Великий Новгород, улица Десятинная
5.1.	Сведения о местоположении здания, сооружения, объекта незавершенного строительства (при отсутствии адреса) в структурированном в соответствии с федеральной информационной адресной системой виде	-
5.2.	Дополнительные сведения о местоположении	-
6.	Иные сведения	-

3. Пояснения к сведениям об объекте недвижимости с кадастровым номером 53:23:7012100:66 :

1.	-

**Описание местоположения зданий, сооружений,
объектов незавершенного строительства на земельном участке**

1. Сведения о характерных точках контура объекта недвижимости с кадастровым номером : 53:23:7012100:864 :

Система координат 53.2

Зона № 2

Обозначение характерных точек контура	Содержатся в Едином государственном реестре недвижимости			Определены в ходе выполнения комплексных кадастровых работ			Метод определения координат	Формулы, примененные для расчета средней квадратической погрешности определения координат характерных точек (Mt), м, с подставленными в такие формулы значениями и итоговые (вычисленные) значения Mt, м
	Координаты, м		Радиус, м	Координаты, м		Радиус, м		
	X	Y	R	X	Y	R		
1	2	3	4	5	6	7	8	9
								-
н2400	-	-	-	577236.31	2179231.29	-	Метод спутниковых геодезических измерений (определений)	$Mt = (m_{\rho}/\rho \sin(\gamma+\delta)) \sqrt{((d_1 d_2/a)^2 + (d_2 d_3/b)^2)} = 0.10$
н2410	-	-	-	577235.65	2179237.55	-	Метод спутниковых геодезических измерений (определений)	$Mt = (m_{\rho}/\rho \sin(\gamma+\delta)) \sqrt{((d_1 d_2/a)^2 + (d_2 d_3/b)^2)} = 0.10$
н110	-	-	-	577232.04	2179237.18	-	Метод спутниковых геодезических измерений (определений)	$Mt = (m_{\rho}/\rho \sin(\gamma+\delta)) \sqrt{((d_1 d_2/a)^2 + (d_2 d_3/b)^2)} = 0.10$
130	-	-	-	577232.66	2179230.90	-	Метод спутниковых геодезических измерений (определений)	$Mt = (m_{\rho}/\rho \sin(\gamma+\delta)) \sqrt{((d_1 d_2/a)^2 + (d_2 d_3/b)^2)} = 0.10$
н2400	-	-	-	577236.31	2179231.29	-	Метод спутниковых геодезических измерений (определений)	$Mt = (m_{\rho}/\rho \sin(\gamma+\delta)) \sqrt{((d_1 d_2/a)^2 + (d_2 d_3/b)^2)} = 0.10$

2. Сведения о характеристиках объекта недвижимости с кадастровым номером : 53:23:7012100:864 :

№ п/п	Наименование характеристики	Значение характеристики
1	2	3
1.	Вид объекта недвижимости	здание
2.	Ранее присвоенный государственный учетный номер (инвентарный) здания, сооружения, объекта незавершенного строительства	-
3.	Кадастровый номер земельного участка (земельных участков), в границах которого (которых) расположены здание, сооружение, объект незавершенного строительства	53:23:7012100:26
4.	Уникальный учетный номер кадастрового квартала, в границах которого расположены здание, сооружение, объект незавершенного строительства	53:23:7012100

2. Сведения о характеристиках объекта недвижимости с кадастровым номером : 53:23:7012100:864 :

№ п/п	Наименование характеристики	Значение характеристики
1	2	3
5.	Адрес здания, сооружения, объекта незавершенного строительства	Российская Федерация, 173007, Новгородская область, город Великий Новгород, улица Мерецкова-Волосова, гараж б/н
5.1.	Сведения о местоположении здания, сооружения, объекта незавершенного строительства (при отсутствии адреса) в структурированном в соответствии с федеральной информационной адресной системой виде	-
5.2.	Дополнительные сведения о местоположении	-
6.	Иные сведения	-

3. Пояснения к сведениям об объекте недвижимости с кадастровым номером 53:23:7012100:864 :

1.	-
----	---

Сведения о зданиях, сооружениях, объектах незавершенного строительства, необходимые для исправления реестровых ошибок в сведениях об описании их местоположения

1. Сведения о характерных точках контура

здание

вид объекта недвижимости (здание, сооружение, объект незавершенного строительства)

с кадастровым номером 53:23:7012100:714 :

Система координат 53.2

Зона № 2

Обозначение характерных точек контура	Содержатся в Едином государственном реестре недвижимости			Определены в ходе выполнения комплексных кадастровых работ			Метод определения координат	Формулы, примененные для расчета средней квадратической погрешности определения координат характерных точек (Mt), м, с подставленными в такие формулы значениями и итоговые (вычисленные) значения Mt, м
	Координаты, м		Радиус, м	Координаты, м		Радиус, м		
	X	Y	R	X	Y	R		
1	2	3	4	5	6	7	8	9
								-
230	577124.63	2179107.8 2	-	577124.6 3	2179107.8 2	-	Метод спутниковых геодезических измерений (определений)	$Mt = (m_{\rho}/\rho \sin(\gamma+\delta)) \sqrt{((d_1 d_2/a)^2 + (d_2 d_3/b)^2)} = 0.10$
231	577124.53	2179121.6 9	-	577124.5 3	2179121.6 9	-	Метод спутниковых геодезических измерений (определений)	$Mt = (m_{\rho}/\rho \sin(\gamma+\delta)) \sqrt{((d_1 d_2/a)^2 + (d_2 d_3/b)^2)} = 0.10$
232	577114.35	2179121.9 5	-	577114.3 5	2179121.9 5	-	Метод спутниковых геодезических измерений (определений)	$Mt = (m_{\rho}/\rho \sin(\gamma+\delta)) \sqrt{((d_1 d_2/a)^2 + (d_2 d_3/b)^2)} = 0.10$
233	577114.26	2179116.9 2	-	577114.2 6	2179116.9 2	-	Метод спутниковых геодезических измерений (определений)	$Mt = (m_{\rho}/\rho \sin(\gamma+\delta)) \sqrt{((d_1 d_2/a)^2 + (d_2 d_3/b)^2)} = 0.10$
234	577108.86	2179115.2 4	-	577108.8 6	2179115.2 4	-	Метод спутниковых геодезических измерений (определений)	$Mt = (m_{\rho}/\rho \sin(\gamma+\delta)) \sqrt{((d_1 d_2/a)^2 + (d_2 d_3/b)^2)} = 0.10$
235	577100.93	2179118.0 8	-	577100.9 3	2179118.0 8	-	Метод спутниковых геодезических измерений (определений)	$Mt = (m_{\rho}/\rho \sin(\gamma+\delta)) \sqrt{((d_1 d_2/a)^2 + (d_2 d_3/b)^2)} = 0.10$
236	577107.35	2179135.0 0	-	577107.3 5	2179135.0 0	-	Метод спутниковых геодезических измерений (определений)	$Mt = (m_{\rho}/\rho \sin(\gamma+\delta)) \sqrt{((d_1 d_2/a)^2 + (d_2 d_3/b)^2)} = 0.10$

Сведения о зданиях, сооружениях, объектах незавершенного строительства, необходимые для исправления реестровых ошибок в сведениях об описании их местоположения

1. Сведения о характерных точках контура

здание

вид объекта недвижимости (здание, сооружение, объект незавершенного строительства)

с кадастровым номером **53:23:7012100:714** :

Система координат 53.2

Зона № 2

Обозначение характерных точек контура	Содержатся в Едином государственном реестре недвижимости			Определены в ходе выполнения комплексных кадастровых работ			Метод определения координат	Формулы, примененные для расчета средней квадратической погрешности определения координат характерных точек (Mt), м, с подставленными в такие формулы значениями и итоговые (вычисленные) значения Mt, м
	Координаты, м		Радиус, м	Координаты, м		Радиус, м		
	X	Y		X	Y			
1	2	3	4	5	6	7	8	9
237	577095.57	2179139.65	-	577095.57	2179139.65	-	Метод спутниковых геодезических измерений (определений)	$Mt = (m_{\rho}/\rho \sin(\gamma+\delta)) \sqrt{((d_1 d_2/a)^2 + (d_2 d_3/b)^2)} = 0.10$
238	577086.13	2179114.16	-	577086.13	2179114.16	-	Метод спутниковых геодезических измерений (определений)	$Mt = (m_{\rho}/\rho \sin(\gamma+\delta)) \sqrt{((d_1 d_2/a)^2 + (d_2 d_3/b)^2)} = 0.10$
239	577097.76	2179109.64	-	577097.76	2179109.64	-	Метод спутниковых геодезических измерений (определений)	$Mt = (m_{\rho}/\rho \sin(\gamma+\delta)) \sqrt{((d_1 d_2/a)^2 + (d_2 d_3/b)^2)} = 0.10$
240	577112.04	2179101.87	-	577097.03	2179107.51	-	Метод спутниковых геодезических измерений (определений)	$Mt = (m_{\rho}/\rho \sin(\gamma+\delta)) \sqrt{((d_1 d_2/a)^2 + (d_2 d_3/b)^2)} = 0.10$
240	-	-	-	577112.04	2179101.87	-	Метод спутниковых геодезических измерений (определений)	$Mt = (m_{\rho}/\rho \sin(\gamma+\delta)) \sqrt{((d_1 d_2/a)^2 + (d_2 d_3/b)^2)} = 0.10$
230	577124.63	2179107.82	-	577124.63	2179107.82	-	Метод спутниковых геодезических измерений (определений)	$Mt = (m_{\rho}/\rho \sin(\gamma+\delta)) \sqrt{((d_1 d_2/a)^2 + (d_2 d_3/b)^2)} = 0.10$

2. Иные сведения об объекте недвижимости с кадастровым номером: 53:23:7012100:714 :

1.

3. Пояснения к сведениям об объекте недвижимости с кадастровым номером 53:23:7012100:714 :

1. -

Схема геодезических построений

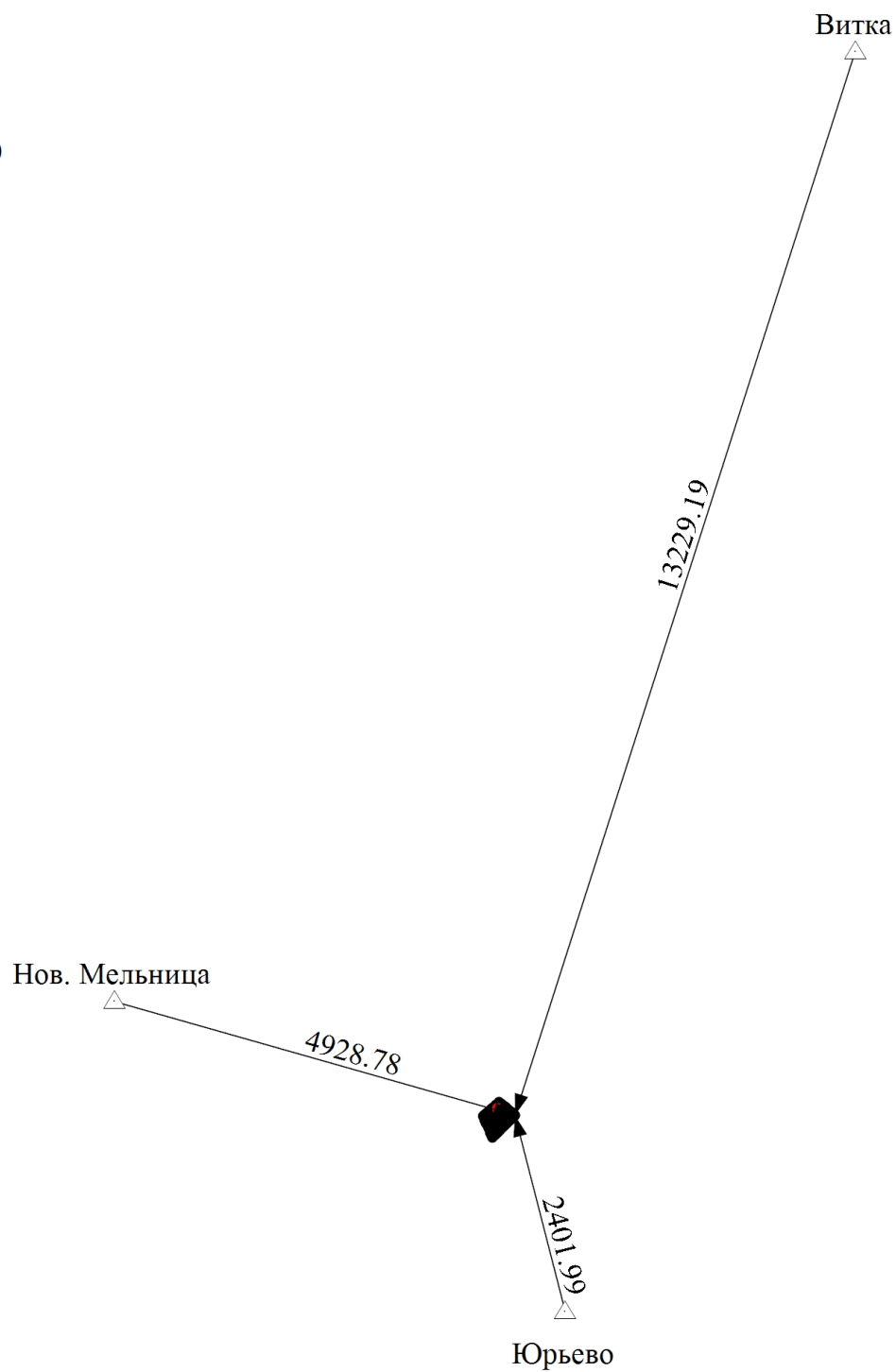

Масштаб 1:84700

Условные обозначения

— - Часть границы, местоположение которой определено при выполнении кадастровых работ

Схема геодезических построений

- - Характерная точка границы земельного участка, сведения ЕГРН о которой соответствуют требованиям, установленным в соответствии с частью 13 статьи 22 Федерального закона от 13 июля 2015 г. N 218-ФЗ "О государственной регистрации недвижимости"
- - Часть контура, образованного проекцией вновь образованного наземного конструктивного элемента здания, сооружения, объекта незавершенного строительства
- - Часть границы, сведения ЕГРН о которой позволяют однозначно определить ее положение на местности
- - Часть контура, образованного проекцией существующего в ЕГРН наземного конструктивного элемента здания, сооружения, объекта незавершенного строительства
- △ - Пункт государственной геодезической сети
- - Направления геодезических построений при определении координат характерных точек границ земельного участка
- Ветка - Название пункта ГГС
- 13229.19 - Расстояние по направлению от пункта ГГС до характерной поворотной точки

Схема границ земельных участков

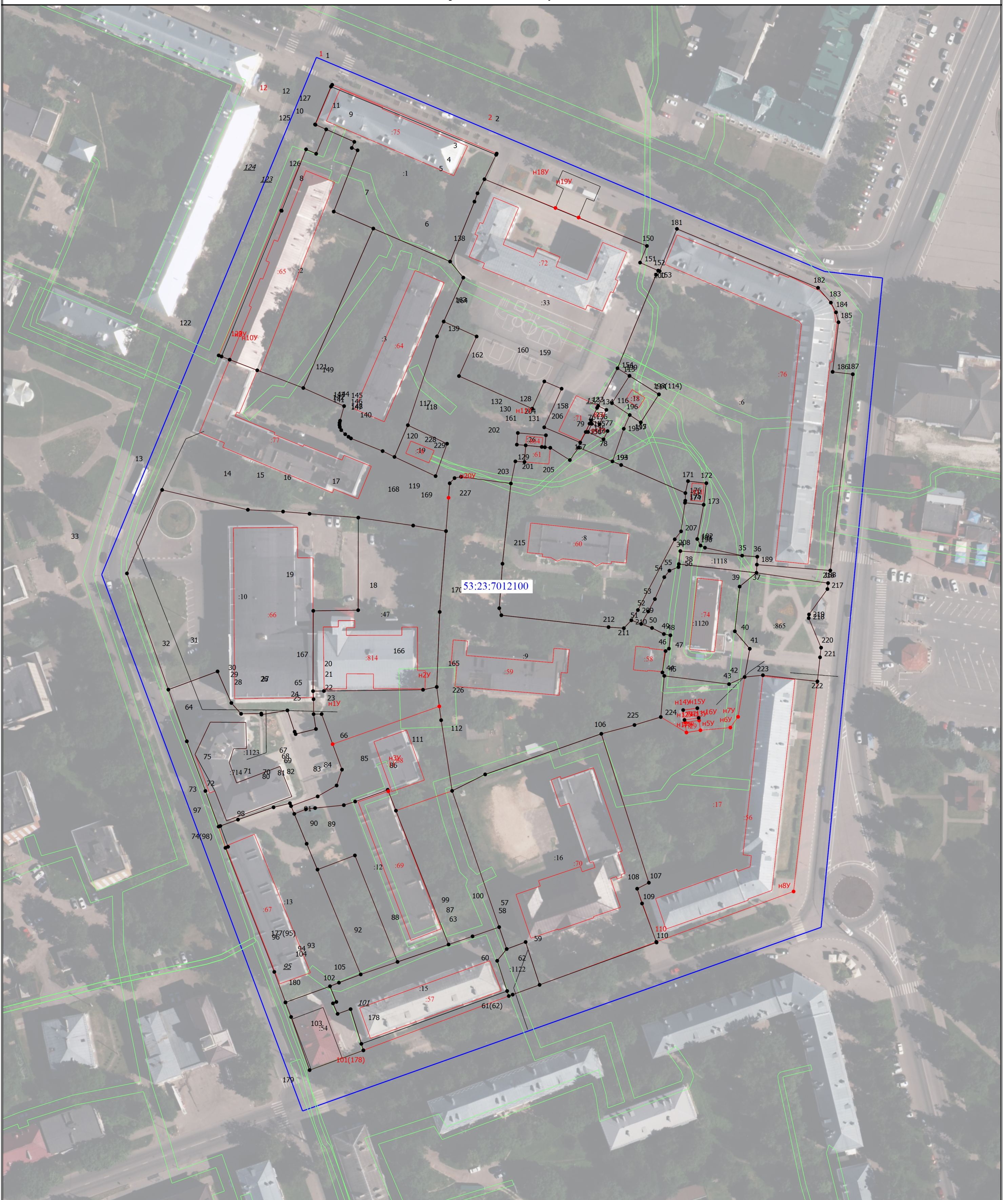

Масштаб 1:1000

Условные обозначения

- - Часть границы, местоположение которой определено при выполнении кадастровых работ
- - Часть границы, сведения ЕГРН о которой позволяют однозначно определить ее положение на местности
- - Часть контура, образованного проекцией вновь образованного наземного конструктивного элемента здания, сооружения, объекта незавершенного строительства
- - Часть контура, образованного проекцией существующего в ЕГРН наземного конструктивного элемента здания, сооружения, объекта незавершенного строительства
- - Граница кадастрового квартала
- - Граница зоны с особыми условиями
- :18 - Уточняемый земельный участок, здание, объект незавершенного строительства
- 53:23:8123205 - Номер кадастрового квартала