

# КАРТА-ПЛАН ТЕРРИТОРИИ

## Пояснительная записка

### 1. Сведения о территории выполнения комплексных кадастровых работ: 53:23:7301501

(наименование субъекта Российской Федерации, муниципального образования, населенного пункта, уникальные учетные номера кадастровых кварталов, иные сведения, позволяющие определить местоположение территории, на которой выполняются комплексные кадастровые работы, например, наименование садоводческого или огороднического некоммерческого товарищества, гаражного кооператива, элемента планировочной структуры)

### 2. Основания выполнения комплексных кадастровых работ:

Наименование, дата и номер документа, на основании которого выполняются комплексные кадастровые работы: Муниципальный контракт, "08" апреля 2024 г. , 0350300011824000063

### 3. Дата подготовки карты-плана территории: "26" июня 2024 г.

### 4. Сведения о заказчике(ах) комплексных кадастровых работ:

В отношении юридического лица, органа местного самоуправления муниципального района, муниципального округа или городского округа либо уполномоченного исполнительного органа государственной власти субъекта Российской Федерации:

полное или сокращенное (в случае, если имеется) наименование: Комитет по управлению муниципальным имуществом и земельными ресурсами Великого Новгорода  
основной государственный регистрационный номер: 1035300289364  
идентификационный номер налогоплательщика: 5321040050

В отношении физического лица или представителя физических или юридических лиц:

фамилия, имя, отчество (последнее - при наличии): -  
страховой номер индивидуального лицевого счета в системе обязательного пенсионного страхования Российской Федерации (СНИЛС): -

Наименование и реквизиты документа, подтверждающие полномочия представителя заказчика(ов) комплексных кадастровых работ: -

Адрес электронной почты (для направления уведомления о результатах внесения сведений в Единый государственный реестр недвижимости): -

### 5. Сведения об исполнителе комплексных кадастровых работ:

Полное или сокращенное (в случае, если имеется) наименование и адрес юридического лица, с которым заключен государственный или муниципальный контракт либо договор подряда на выполнение комплексных кадастровых работ: ООО "ГЕОСИТИ"

Фамилия, имя, отчество кадастрового инженера (последнее - при наличии): Калугина Юлия Игоревна и основной государственный регистрационный номер кадастрового инженера индивидуального предпринимателя (ОГРНИП): -

Страховой номер индивидуального лицевого счета в системе обязательного пенсионного страхования Российской Федерации (СНИЛС) кадастрового инженера: 148-215-235 50

Уникальный реестровый номер кадастрового инженера в реестре саморегулируемой организации кадастровых инженеров и дата внесения сведений о физическом лице в такой реестр: 0364, 2016-01-26

Полное или (в случае, если имеется) сокращенное наименование саморегулируемой организации кадастровых инженеров, членом которой является кадастровый инженер: Саморегулируемая организация Ассоциация «Объединение кадастровых инженеров»

Контактный телефон: +79231075088

Почтовый адрес и адрес электронной почты, по которым осуществляется связь с кадастровым инженером: 630054, Новосибирская Область, г. о. Город Новосибирск, г Новосибирск, ул Титова, д. 29/1 u.kadastr@mail.ru

**6. Перечень документов, использованных при подготовке карты-плана территории**

№ п/п	Реквизиты документа				
	Вид	Дата	Номер	Наименование	Иные сведения
1	2	3	4	5	6
1	Кадастровый план территории	12.02.2024	КУВИ-001/2024-44243961	Кадастровый план территории кадастрового квартала 53:23:7301501	-
2	Кадастровый план территории	14.12.2023	КУВИ-001/2023-282754838	Кадастровый план территории кадастрового квартала 53:23:0000000	-
3	ПРОЧИЕ	04.03.2024	170-5618/2024-В	Выписка о пунктах государственной геодезической сети, государственной нивелирной сети и государственной гравиметрической сети	-
4	Кадастровая выписка	25.06.2024	КУВИ-001/2024-168107116	Выписка из Единого государственного реестра недвижимости об объекте недвижимости с кадастровым номером 53:23:7814704:241	-

**7. Пояснения к карте-плану территории**

1. Комплексные кадастровые работы проводились на территории города Великий Новгород Новгородской области, в кадастровом квартале 53:23:7301501. Основанием для проведения комплексных кадастровых работ является муниципальный контракт №0350300011824000063 от 08.04.2024 г. Кадастровый квартал включает в себя сведения о 182 объектах недвижимости – 98 земельных участков и 84 ОКС. В карта-плане территории содержатся сведения об 143 объектах недвижимости.

В результате выполнения комплексных кадастровых работ осуществляется:

1. Исправление реестровых ошибок в сведениях о местоположении границ и площади 13 земельных участков;
2. Внесение сведений о координатах 66 земельных участков.
3. Исправление реестровых ошибок в сведениях о местоположении границ
- 4 объектов капитального строительства
4. Внесение сведений о координатах 60 объектов капитального строительства, сведения о координатах которых отсутствуют в едином государственном реестре недвижимости.
5. Образование земельных участков не производилось.

В результате проведенного анализа сведений ЕГРН, материалов землеустроительных дел, хранящихся в государственном фонде данных, планово-картографического обоснования, полученного от Администрации Великого Новгорода и полученных в результате проведения землеустройства, результатов полевых измерений было установлено, что границы данных земельных участков, сведения о которых содержатся в ЕГРН, не соответствуют их фактическому местоположению. В ходе комплексных кадастровых работ кадастровым инженером была выполнена привязка к пунктам ГГС и проведена съёмка земельных участков. В результате проведенных работ и сравнения полученных координат характерных точек данных земельных участков с координатами, содержащимися в ЕГРН, границы земельных участков (по данным ЕГРН) сместились. Так же при совмещении кадастровых планов территорий, геодезических изменений были подтверждены реестровые ошибки в исправляемых земельных участках. Т. к. сведения о местоположении границ отсутствуют в правоустанавливающих документах. Местоположение определено по существующим объектам искусственного происхождения. Координаты объектов недвижимости определены в соответствии с Приказом от 3 октября 2020 года № П/0393 «Об утверждении требований к точности и методам определения координат характерных точек границ земельного участка, требований к точности и методам определения координат характерных точек контура здания, сооружения или объекта незавершенного строительства на земельном участке, а также требований к определению площади здания, сооружения, помещения, машино-места».

В карту-план территории не были включены сведения:

1. О земельных участках, фактическое местоположение которых определить не удалось (19 объектов): 53:23:7301501:9, 53:23:7301501:22, 53:23:7301501:30, 53:23:7301501:32, 53:23:7301501:33, 53:23:7301501:35, 53:23:7301501:48, 53:23:7301501:52, 53:23:7301501:54, 53:23:7301501:57, 53:23:7301501:60, 53:23:7301501:68, 53:23:7301501:69, 53:23:7301501:72, 53:23:7301501:74, 53:23:7301501:88, 53:23:7301501:126, 53:23:7301501:127, 53:23:7301501:133. По данным объектам запрошены землеустроительные дела для уточнения местоположения, по результатам полученных сведений данные будут откорректированы.

## 7. Пояснения к карте-плану территории

2. Об объектах капитального строительства, фактически расположенных за пределами кадастрового квартала (2 объекта): 53:23:7301401:1024 располагается в квартале 53:23:7300501, 53:23:7301501:148 располагается в квартале 53:23:7501603.

3. О линейных объектах, не являющиеся объектами комплексных кадастровых работ (11 объектов): 53:23:7301501:2541,

53:23:7301501:2542, 53:23:7301501:3033, 53:23:7301501:3398, 53:23:7301501:3409, 53:23:7301501:3410, 53:23:7301501:3412, 53:23:7301501:3413, 53:23:7301501:3415, 53:23:0000000:221, 53:23:7301501:3403.

4. Об объектах недвижимости фактическое местоположение которых определить не удалось (6 объектов):

53:23:7301501:198, 53:23:7301501:219, 53:23:7301501:221, 53:23:7301501:222, 53:23:7301501:2089, 53:23:7301501:3050. По данным объектам запрошены землеустроительные дела для уточнения местоположения, по результатам полученных сведений данные будут откорректированы.

5. Об объектах капитального строительства, местоположения которых дублируется с местоположением иных объектов (2 объекта): 53:23:7301501:180 (дубль 53:23:7301501:179), 53:23:7301501:185 (дубль 53:23:7301501:188). В карту-план территории включены сведения об объекте недвижимости (1 объект) по сведениям ЕГРН который попадает в квартал 53:23:7814704, а фактически находится в квартале 53:23:7301501.

**Сведения о пунктах геодезической сети и средствах измерений**

**1. Сведения о пунктах геодезической сети:**

№ п/п	Вид геодезической сети	Название пункта геодезической сети и тип знака	Система координат пункта геодезической сети	Координаты пункта, м		Дата обследования "05" марта 2024 г.		
						Сведения о состоянии		
				Х	У	наружного знака пункта	центра пункта	марки центра пункта
1	2	3	4	5	6	7	8	9
1	вид геодезической сети отсутствует, Геодезическая сеть сгущения 4 класса (ГГС - 4 класса)	Нов. Мельница, сигн.	-	577597.67	2174441.43	Утрачен	Сохранился	Сохранился
2	вид геодезической сети отсутствует, Геодезическая сеть сгущения 3 класса (ГГС - 3 класса)	Юрьево, пир.	-	573924.24	2179779.12	Сохранился	Сохранился	Сохранился
3	вид геодезической сети отсутствует, Астрономо-геодезическая сеть 2 класса (ГГС - 2 класса)	Витка, сигн.	-	588851.51	2183212.43	Утрачен	Сохранился	Сохранился

**2. Сведения об использованных средствах измерений**

№ п/п	Наименование и обозначение типа средства измерений - прибора (инструмента, аппаратуры)	Заводской или серийный номер средства измерений	Реквизиты свидетельства о поверке прибора (инструмента, аппаратуры) и (или) срок действия поверки
1	2	3	4
1	Аппаратура геодезическая спутниковая PrinCe i50	3270425	№С-ГКФ-05-06-2023/251444934 выдано 05.06.2023 г., действительно до 04.06.2024 г.
2	Аппаратура геодезическая спутниковая PrinCe i50	3216661	№С-ГКФ/05-06-2023/251444919 выдано 05.06.2023г., действительно до 04.06.2024 г.

## Сведения об уточняемых земельных участках

### 1. Сведения о характерных точках границы уточняемого земельного участка с кадастровым номером 53:23:7301501:2 :

Система координат МСК-53, зона 2

Зона №2

Обозначение характерных точек границ	Координаты, м				Метод определения координат	Формулы, примененные для расчета средней квадратической погрешности определения координат характерных точек границ (Mt), с подставленными в такие формулы значениями и итоговые (вычисленные) значения Mt, м	Описание закрепле ния точки
	содержатся в Едином государственном реестре недвижимости		определены в результате выполнения комплексных кадастровых работ				
	X	Y	X	Y			
1	2	3	4	5	6	7	8
47	579386.44	2180924.36	579386.44	2180924.36	Метод спутниковых геодезических измерений (определений)	$Mt = (m_p / \rho \sin(\gamma + \delta)) \sqrt{((d_1 d_2 / a)^2 + (d_2 d_3 / b)^2)} = 0.10$	-
48	579387.63	2180924.63	579387.63	2180924.63	Метод спутниковых геодезических измерений (определений)	$Mt = (m_p / \rho \sin(\gamma + \delta)) \sqrt{((d_1 d_2 / a)^2 + (d_2 d_3 / b)^2)} = 0.10$	-
49	579387.05	2180926.88	579387.05	2180926.89	Метод спутниковых геодезических измерений (определений)	$Mt = (m_p / \rho \sin(\gamma + \delta)) \sqrt{((d_1 d_2 / a)^2 + (d_2 d_3 / b)^2)} = 0.10$	-
50	579403.69	2180923.48	579403.69	2180923.48	Метод спутниковых геодезических измерений (определений)	$Mt = (m_p / \rho \sin(\gamma + \delta)) \sqrt{((d_1 d_2 / a)^2 + (d_2 d_3 / b)^2)} = 0.10$	-
51	579409.29	2180923.61	579409.29	2180923.61	Метод спутниковых геодезических измерений (определений)	$Mt = (m_p / \rho \sin(\gamma + \delta)) \sqrt{((d_1 d_2 / a)^2 + (d_2 d_3 / b)^2)} = 0.10$	-
52	579418.16	2180927.12	579418.16	2180927.12	Метод спутниковых геодезических измерений (определений)	$Mt = (m_p / \rho \sin(\gamma + \delta)) \sqrt{((d_1 d_2 / a)^2 + (d_2 d_3 / b)^2)} = 0.10$	-
53	579468.96	2180947.19	579468.96	2180947.19	Метод спутниковых геодезических измерений (определений)	$Mt = (m_p / \rho \sin(\gamma + \delta)) \sqrt{((d_1 d_2 / a)^2 + (d_2 d_3 / b)^2)} = 0.10$	-
54	579443.92	2181010.37	579443.92	2181010.37	Метод спутниковых геодезических измерений (определений)	$Mt = (m_p / \rho \sin(\gamma + \delta)) \sqrt{((d_1 d_2 / a)^2 + (d_2 d_3 / b)^2)} = 0.10$	-
55	579428.87	2181005.90	579428.87	2181005.90	Метод спутниковых геодезических измерений (определений)	$Mt = (m_p / \rho \sin(\gamma + \delta)) \sqrt{((d_1 d_2 / a)^2 + (d_2 d_3 / b)^2)} = 0.10$	-
56	579423.69	2181024.06	579423.69	2181024.06	Метод спутниковых геодезических измерений (определений)	$Mt = (m_p / \rho \sin(\gamma + \delta)) \sqrt{((d_1 d_2 / a)^2 + (d_2 d_3 / b)^2)} = 0.10$	-

**1. Сведения о характерных точках границы уточняемого земельного участка с кадастровым номером 53:23:7301501:2 :**

Система координат МСК-53, зона 2						Зона № 2	
Обозначение характерных точек границ	Координаты, м				Метод определения координат	Формулы, примененные для расчета средней квадратической погрешности определения координат характерных точек границ (Mt), с подставленными в такие формулы значениями и итоговые (вычисленные) значения Mt, м	Описание закрепления точки
	содержатся в Едином государственном реестре недвижимости		определены в результате выполнения комплексных кадастровых работ				
	X	Y	X	Y			
1	2	3	4	5	6	7	8
57	579370.27	2181010.03	579370.27	2181010.03	Метод спутниковых геодезических измерений (определений)	$Mt = (m_{\rho} \rho \sin(\gamma + \delta)) \sqrt{((d_1 d_2/a)^2 + (d_2 d_3/b)^2)} = 0.10$	-
58	579364.44	2181008.07	579364.44	2181008.07	Метод спутниковых геодезических измерений (определений)	$Mt = (m_{\rho} \rho \sin(\gamma + \delta)) \sqrt{((d_1 d_2/a)^2 + (d_2 d_3/b)^2)} = 0.10$	-
59	579329.63	2180996.89	579329.63	2180996.89	Метод спутниковых геодезических измерений (определений)	$Mt = (m_{\rho} \rho \sin(\gamma + \delta)) \sqrt{((d_1 d_2/a)^2 + (d_2 d_3/b)^2)} = 0.10$	-
60	579349.72	2180915.79	579349.72	2180915.79	Метод спутниковых геодезических измерений (определений)	$Mt = (m_{\rho} \rho \sin(\gamma + \delta)) \sqrt{((d_1 d_2/a)^2 + (d_2 d_3/b)^2)} = 0.10$	-
61	579368.77	2180920.45	579368.77	2180920.45	Метод спутниковых геодезических измерений (определений)	$Mt = (m_{\rho} \rho \sin(\gamma + \delta)) \sqrt{((d_1 d_2/a)^2 + (d_2 d_3/b)^2)} = 0.10$	-
47	579386.44	2180924.36	579386.44	2180924.36	Метод спутниковых геодезических измерений (определений)	$Mt = (m_{\rho} \rho \sin(\gamma + \delta)) \sqrt{((d_1 d_2/a)^2 + (d_2 d_3/b)^2)} = 0.10$	-

**2. Сведения о частях границ уточняемого земельного участка с кадастровым номером 53:23:7301501:2 :**

Обозначение части границ		Горизонтальное проложение (S), м	Описание прохождения части границ	Сведения о согласовании местоположения границ (согласовано/спорное)
от т.	до т.			
1	2	3	4	5
47	48	1.22	-	-
48	49	2.33	-	-
49	50	16.99	-	-
50	51	5.60	-	-
51	52	9.54	-	-
52	53	54.62	-	-
53	54	67.96	-	-
54	55	15.70	-	-
55	56	18.88	-	-
56	57	55.23	-	-

<b>2. Сведения о частях границ уточняемого земельного участка с кадастровым номером 53:23:7301501:2 :</b>				
Обозначение части границ		Горизонтальное проложение (S), м	Описание прохождения части границ	Сведения о согласовании местоположения границ (согласовано/спорное)
от т.	до т.			
1	2	3	4	5
57	58	6.15	-	-
58	59	36.56	-	-
59	60	83.55	-	-
60	61	19.61	-	-
61	47	18.10	-	-
<b>3. Сведения о характеристиках уточняемого земельного участка с кадастровым номером 53:23:7301501:2 :</b>				
№ п/п	Наименование характеристики земельного участка	Значение характеристики		
1	2	3		
1.	Адрес земельного участка	Российская Федерация, Новгородская область, город Великий Новгород, улица Парковая, дом 10, корпус 1		
1.1.	Сведения о местоположении земельного участка (при отсутствии адреса) в структурированном в соответствии с федеральной информационной адресной системой виде	-		
1.2.	Дополнительные сведения о местоположении земельного участка	-		
2.	Площадь земельного участка $\pm$ величина погрешности определения (вычисления) площади ( $P \pm \Delta P$ ), м <sup>2</sup>	10101 $\pm$ 35		
3.	Формула, примененная для вычисления предельной погрешности определения площади земельного участка, с подставленными значениями и итоговые (вычисленные) значения ( $\Delta P$ ), м <sup>2</sup>	$\Delta P = 3.5 * M_t * \sqrt{P} = 3.5 * 0,1 * \sqrt{10101} = 35$		
4.	Площадь земельного участка согласно сведениям Единого государственного реестра недвижимости (Р <sub>кад</sub> ), м <sup>2</sup>	10300		
5.	Оценка расхождения P и Р <sub>кад</sub> (P - Р <sub>кад</sub> ), м <sup>2</sup>	199		
6.	Предельные минимальный и максимальный размеры земельного участка (Р <sub>мин</sub> и Р <sub>макс</sub> ), м <sup>2</sup>	- -		
7.	Вид (виды) разрешенного использования	для эксплуатации зданий и сооружений детского сада		
7.1.	Дополнительные сведения об использовании земельного участка	-		
8.	Кадастровый или иной государственный учетный номер (инвентарный) здания, сооружения, объекта незавершенного строительства, расположенного на земельном участке	53:23:7301501:208		
9.	Сведения о земельных участках (землях общего пользования, территории общего пользования), посредством которых обеспечивается доступ	Земли общего пользования		
10.	Иные сведения	-		
<b>4. Пояснения к сведениям об уточняемом земельном участке с кадастровым номером 53:23:7301501:2 :</b>				
1.	-			

## Сведения об уточняемых земельных участках

### 1. Сведения о характерных точках границы уточняемого земельного участка с кадастровым номером 53:23:7301501:7 :

Система координат МСК-53, зона 2

Зона №2

Обозначение характерных точек границ	Координаты, м				Метод определения координат	Формулы, примененные для расчета средней квадратической погрешности определения координат характерных точек границ (Mt), с подставленными в такие формулы значениями и итоговые (вычисленные) значения Mt, м	Описание закрепления точки
	содержатся в Едином государственном реестре недвижимости		определены в результате выполнения комплексных работ кадастровых работ				
	X	Y	X	Y			
1	2	3	4	5	6	7	8
88	579585.79	2180972.48	579585.79	2180972.48	Метод спутниковых геодезических измерений (определений)	$Mt = (m_p / \rho \sin(\gamma + \delta)) \sqrt{((d_1 d_2 / a)^2 + (d_2 d_3 / b)^2)} = 0.10$	-
87	579594.00	2180975.36	579594.00	2180975.36	Метод спутниковых геодезических измерений (определений)	$Mt = (m_p / \rho \sin(\gamma + \delta)) \sqrt{((d_1 d_2 / a)^2 + (d_2 d_3 / b)^2)} = 0.10$	-
86	579603.66	2180978.53	579603.66	2180978.53	Метод спутниковых геодезических измерений (определений)	$Mt = (m_p / \rho \sin(\gamma + \delta)) \sqrt{((d_1 d_2 / a)^2 + (d_2 d_3 / b)^2)} = 0.10$	-
85	579625.09	2180986.24	579625.09	2180986.24	Метод спутниковых геодезических измерений (определений)	$Mt = (m_p / \rho \sin(\gamma + \delta)) \sqrt{((d_1 d_2 / a)^2 + (d_2 d_3 / b)^2)} = 0.10$	-
84	579614.87	2181019.87	579614.87	2181019.87	Метод спутниковых геодезических измерений (определений)	$Mt = (m_p / \rho \sin(\gamma + \delta)) \sqrt{((d_1 d_2 / a)^2 + (d_2 d_3 / b)^2)} = 0.10$	-
104	579610.18	2181033.04	579610.18	2181033.04	Метод спутниковых геодезических измерений (определений)	$Mt = (m_p / \rho \sin(\gamma + \delta)) \sqrt{((d_1 d_2 / a)^2 + (d_2 d_3 / b)^2)} = 0.10$	-
105	579623.60	2181038.13	579623.60	2181038.13	Метод спутниковых геодезических измерений (определений)	$Mt = (m_p / \rho \sin(\gamma + \delta)) \sqrt{((d_1 d_2 / a)^2 + (d_2 d_3 / b)^2)} = 0.10$	-
106	579616.24	2181060.21	579616.24	2181060.21	Метод спутниковых геодезических измерений (определений)	$Mt = (m_p / \rho \sin(\gamma + \delta)) \sqrt{((d_1 d_2 / a)^2 + (d_2 d_3 / b)^2)} = 0.10$	-
107	579611.24	2181078.22	579611.24	2181078.22	Метод спутниковых геодезических измерений (определений)	$Mt = (m_p / \rho \sin(\gamma + \delta)) \sqrt{((d_1 d_2 / a)^2 + (d_2 d_3 / b)^2)} = 0.10$	-
108	579564.39	2181060.88	579564.39	2181060.88	Метод спутниковых геодезических измерений (определений)	$Mt = (m_p / \rho \sin(\gamma + \delta)) \sqrt{((d_1 d_2 / a)^2 + (d_2 d_3 / b)^2)} = 0.10$	-



1. Сведения о характерных точках границы уточняемого земельного участка с кадастровым номером 53:23:7301501:7 :							
Система координат МСК-53, зона 2							Зона № 2
Обозначение характерных точек границ	Координаты, м				Метод определения координат	Формулы, примененные для расчета средней квадратической погрешности определения координат характерных точек границ (Mt), с подставленными в такие формулы значениями и итоговые (вычисленные) значения Mt, м	Описание закрепления точки
	содержатся в Едином государственном реестре недвижимости		определены в результате выполнения комплексных кадастровых работ				
	X	Y	X	Y			
1	2	3	4	5	6	7	8
95	579554.96	2181057.88	579554.96	2181057.88	Метод спутниковых геодезических измерений (определений)	$Mt = (m_{\rho} \rho \sin(\gamma + \delta)) \sqrt{((d_1 d_2 / a)^2 + (d_2 d_3 / b)^2)} = 0.10$	-
94	579558.07	2181049.27	579558.07	2181049.27	Метод спутниковых геодезических измерений (определений)	$Mt = (m_{\rho} \rho \sin(\gamma + \delta)) \sqrt{((d_1 d_2 / a)^2 + (d_2 d_3 / b)^2)} = 0.10$	-
88	579585.79	2180972.48	579585.79	2180972.48	Метод спутниковых геодезических измерений (определений)	$Mt = (m_{\rho} \rho \sin(\gamma + \delta)) \sqrt{((d_1 d_2 / a)^2 + (d_2 d_3 / b)^2)} = 0.10$	-
2. Сведения о частях границ уточняемого земельного участка с кадастровым номером 53:23:7301501:7 :							
Обозначение части границ		Горизонтальное проложение (S), м	Описание прохождения части границ	Сведения о согласовании местоположения границ (согласовано/спорное)			
от т.	до т.						
1	2	3	4	5			
88	87	8.70	-	-			
87	86	10.17	-	-			
86	85	22.77	-	-			
85	84	35.15	-	-			
84	104	13.98	-	-			
104	105	14.35	-	-			
105	106	23.27	-	-			
106	107	18.69	-	-			
107	108	49.96	-	-			
108	95	9.90	-	-			
95	94	9.15	-	-			
94	88	81.64	-	-			
3. Сведения о характеристиках уточняемого земельного участка с кадастровым номером 53:23:7301501:7 :							
№ п/п	Наименование характеристики земельного участка			Значение характеристики			
1	2			3			
1.	Адрес земельного участка			Российская Федерация, Новгородская область, город Великий Новгород, улица Парковая, дом 14, корпус 3			

<b>3. Сведения о характеристиках уточняемого земельного участка с кадастровым номером 53:23:7301501:7 :</b>		
<b>№ п/п</b>	<b>Наименование характеристики земельного участка</b>	<b>Значение характеристики</b>
<b>1</b>	<b>2</b>	<b>3</b>
1.1.	Сведения о местоположении земельного участка (при отсутствии адреса) в структурированном в соответствии с федеральной информационной адресной системой виде	-
1.2.	Дополнительные сведения о местоположении земельного участка	-
2.	Площадь земельного участка ± величина погрешности определения (вычисления) площади ( $P \pm \Delta P$ ), м <sup>2</sup>	4550 ± 24
3.	Формула, примененная для вычисления предельной погрешности определения площади земельного участка, с подставленными значениями и итоговые (вычисленные) значения ( $\Delta P$ ), м <sup>2</sup>	$\Delta P = 3.5 * M_t * \sqrt{P} = 3.5 * 0,1 * \sqrt{4550} = 24$
4.	Площадь земельного участка согласно сведениям Единого государственного реестра недвижимости ( $R_{\text{кад}}$ ), м <sup>2</sup>	4911
5.	Оценка расхождения $P$ и $R_{\text{кад}}$ ( $P - R_{\text{кад}}$ ), м <sup>2</sup>	361
6.	Предельные минимальный и максимальный размеры земельного участка ( $R_{\text{мин}}$ и $R_{\text{макс}}$ ), м <sup>2</sup>	- -
7.	Вид (виды) разрешенного использования	многоквартирный дом
7.1.	Дополнительные сведения об использовании земельного участка	-
8.	Кадастровый или иной государственный учетный номер (инвентарный) здания, сооружения, объекта незавершенного строительства, расположенного на земельном участке	53:23:7301501:3033 53:23:7301501:202
9.	Сведения о земельных участках (землях общего пользования, территории общего пользования), посредством которых обеспечивается доступ	Земли общего пользования
10.	Иные сведения	-
<b>4. Пояснения к сведениям об уточняемом земельном участке с кадастровым номером 53:23:7301501:7 :</b>		
1.	-	

## Сведения об уточняемых земельных участках

**1. Сведения о характерных точках границы уточняемого земельного участка с кадастровым номером 53:23:7301501:11 :**

**Система координат МСК-53, зона 2**

**Зона №2**

Обозначение характерных точек границ	Координаты, м				Метод определения координат	Формулы, примененные для расчета средней квадратической погрешности определения координат характерных точек границ (Mt), с подставленными в такие формулы значениями и итоговые (вычисленные) значения Mt, м	Описание закрепле ния точки
	содержатся в Едином государственном реестре недвижимости		определены в результате выполнения комплексных кадастровых работ				
	X	Y	X	Y			
1	2	3	4	5	6	7	8
125	-	-	579711.90	2181097.29	Метод спутниковых геодезических измерений (определений)	$Mt = (m_p / \rho \sin(\gamma + \delta)) \sqrt{((d_1 d_2 / a)^2 + (d_2 d_3 / b)^2)} = 0.10$	-
124	-	-	579728.57	2181056.01	Метод спутниковых геодезических измерений (определений)	$Mt = (m_p / \rho \sin(\gamma + \delta)) \sqrt{((d_1 d_2 / a)^2 + (d_2 d_3 / b)^2)} = 0.10$	-
126	-	-	579720.90	2181052.56	Метод спутниковых геодезических измерений (определений)	$Mt = (m_p / \rho \sin(\gamma + \delta)) \sqrt{((d_1 d_2 / a)^2 + (d_2 d_3 / b)^2)} = 0.10$	-
120	-	-	579721.97	2181049.61	Метод спутниковых геодезических измерений (определений)	$Mt = (m_p / \rho \sin(\gamma + \delta)) \sqrt{((d_1 d_2 / a)^2 + (d_2 d_3 / b)^2)} = 0.10$	-
119	-	-	579723.44	2181045.58	Метод спутниковых геодезических измерений (определений)	$Mt = (m_p / \rho \sin(\gamma + \delta)) \sqrt{((d_1 d_2 / a)^2 + (d_2 d_3 / b)^2)} = 0.10$	-
118	-	-	579726.57	2181046.52	Метод спутниковых геодезических измерений (определений)	$Mt = (m_p / \rho \sin(\gamma + \delta)) \sqrt{((d_1 d_2 / a)^2 + (d_2 d_3 / b)^2)} = 0.10$	-
117	-	-	579730.86	2181048.44	Метод спутниковых геодезических измерений (определений)	$Mt = (m_p / \rho \sin(\gamma + \delta)) \sqrt{((d_1 d_2 / a)^2 + (d_2 d_3 / b)^2)} = 0.10$	-
116	-	-	579736.35	2181035.47	Метод спутниковых геодезических измерений (определений)	$Mt = (m_p / \rho \sin(\gamma + \delta)) \sqrt{((d_1 d_2 / a)^2 + (d_2 d_3 / b)^2)} = 0.10$	-
115	-	-	579740.10	2181036.89	Метод спутниковых геодезических измерений (определений)	$Mt = (m_p / \rho \sin(\gamma + \delta)) \sqrt{((d_1 d_2 / a)^2 + (d_2 d_3 / b)^2)} = 0.10$	-
114	-	-	579748.82	2181036.69	Метод спутниковых геодезических измерений (определений)	$Mt = (m_p / \rho \sin(\gamma + \delta)) \sqrt{((d_1 d_2 / a)^2 + (d_2 d_3 / b)^2)} = 0.10$	-

1. Сведения о характерных точках границы уточняемого земельного участка с кадастровым номером 53:23:7301501:11 :							
Система координат МСК-53, зона 2							Зона № 2
Обозначение характерных точек границ	Координаты, м				Метод определения координат	Формулы, примененные для расчета средней квадратической погрешности определения координат характерных точек границ (Mt), с подставленными в такие формулы значениями и итоговые (вычисленные) значения Mt, м	Описание закрепления точки
	содержатся в Едином государственном реестре недвижимости		определены в результате выполнения комплексных кадастровых работ				
	X	Y	X	Y			
1	2	3	4	5	6	7	8
113	-	-	579750.63	2181032.86	Метод спутниковых геодезических измерений (определений)	$Mt = (m_p \rho \sin(\gamma + \delta)) \sqrt{((d_1 d_2 / a)^2 + (d_2 d_3 / b)^2)} = 0.10$	-
112	-	-	579751.67	2181033.21	Метод спутниковых геодезических измерений (определений)	$Mt = (m_p \rho \sin(\gamma + \delta)) \sqrt{((d_1 d_2 / a)^2 + (d_2 d_3 / b)^2)} = 0.10$	-
n1659Y	-	-	579779.15	2181042.61	Метод спутниковых геодезических измерений (определений)	$Mt = (m_p \rho \sin(\gamma + \delta)) \sqrt{((d_1 d_2 / a)^2 + (d_2 d_3 / b)^2)} = 0.10$	-
n1660Y	-	-	579749.80	2181120.76	Метод спутниковых геодезических измерений (определений)	$Mt = (m_p \rho \sin(\gamma + \delta)) \sqrt{((d_1 d_2 / a)^2 + (d_2 d_3 / b)^2)} = 0.10$	-
n1661Y	-	-	579738.85	2181116.52	Метод спутниковых геодезических измерений (определений)	$Mt = (m_p \rho \sin(\gamma + \delta)) \sqrt{((d_1 d_2 / a)^2 + (d_2 d_3 / b)^2)} = 0.10$	-
n1662Y	-	-	579714.86	2181107.21	Метод спутниковых геодезических измерений (определений)	$Mt = (m_p \rho \sin(\gamma + \delta)) \sqrt{((d_1 d_2 / a)^2 + (d_2 d_3 / b)^2)} = 0.10$	-
n1663Y	-	-	579717.35	2181099.82	Метод спутниковых геодезических измерений (определений)	$Mt = (m_p \rho \sin(\gamma + \delta)) \sqrt{((d_1 d_2 / a)^2 + (d_2 d_3 / b)^2)} = 0.10$	-
125	-	-	579711.90	2181097.29	Метод спутниковых геодезических измерений (определений)	$Mt = (m_p \rho \sin(\gamma + \delta)) \sqrt{((d_1 d_2 / a)^2 + (d_2 d_3 / b)^2)} = 0.10$	-
2. Сведения о частях границ уточняемого земельного участка с кадастровым номером 53:23:7301501:11 :							
Обозначение части границ		Горизонтальное проложение (S), м	Описание прохождения части границ	Сведения о согласовании местоположения границ (согласовано/спорное)			
от т.	до т.						
1	2	3	4	5			
125	124	44.52	-	-			
124	126	8.41	-	-			
126	120	3.14	-	-			
120	119	4.29	-	-			

<b>2. Сведения о частях границ уточняемого земельного участка с кадастровым номером 53:23:7301501:11 :</b>				
Обозначение части границ		Горизонтальное проложение (S), м	Описание прохождения части границ	Сведения о согласовании местоположения границ (согласовано/спорное)
от т.	до т.			
1	2	3	4	5
119	118	3.27	-	-
118	117	4.70	-	-
117	116	14.08	-	-
116	115	4.01	-	-
115	114	8.72	-	-
114	113	4.24	-	-
113	112	1.10	-	-
112	н1659У	29.04	-	-
н1659У	н1660У	83.48	-	-
н1660У	н1661У	11.74	-	-
н1661У	н1662У	25.73	-	-
н1662У	н1663У	7.80	-	-
н1663У	125	6.01	-	-
<b>3. Сведения о характеристиках уточняемого земельного участка с кадастровым номером 53:23:7301501:11 :</b>				
№ п/п	Наименование характеристики земельного участка	Значение характеристики		
1	2	3		
1.	Адрес земельного участка	Российская Федерация, Новгородская область, город Великий Новгород, улица Парковая, дом 16, корпус 4		
1.1.	Сведения о местоположении земельного участка (при отсутствии адреса) в структурированном в соответствии с федеральной информационной адресной системой виде	-		
1.2.	Дополнительные сведения о местоположении земельного участка	-		
2.	Площадь земельного участка $\pm$ величина погрешности определения (вычисления) площади ( $P \pm \Delta P$ ), м <sup>2</sup>	3500 $\pm$ 21		
3.	Формула, примененная для вычисления предельной погрешности определения площади земельного участка, с подставленными значениями и итоговые (вычисленные) значения ( $\Delta P$ ), м <sup>2</sup>	$\Delta P = 3.5 * M_t * \sqrt{P} = 3.5 * 0,1 * \sqrt{3500} = 21$		
4.	Площадь земельного участка согласно сведениям Единого государственного реестра недвижимости (Р <sub>кад</sub> ), м <sup>2</sup>	3182		
5.	Оценка расхождения Р и Р <sub>кад</sub> (Р - Р <sub>кад</sub> ), м <sup>2</sup>	318		
6.	Предельные минимальный и максимальный размеры земельного участка (Р <sub>мин</sub> и Р <sub>макс</sub> ), м <sup>2</sup>	- -		
7.	Вид (виды) разрешенного использования	многоквартирный дом		
7.1.	Дополнительные сведения об использовании земельного участка	-		
8.	Кадастровый или иной государственный учетный номер (инвентарный) здания, сооружения, объекта незавершенного строительства, расположенного на земельном участке	53:23:7301501:218		

**3. Сведения о характеристиках уточняемого земельного участка с кадастровым номером 53:23:7301501:11 :**

№ п/п	Наименование характеристики земельного участка	Значение характеристики
1	2	3
9.	Сведения о земельных участках (землях общего пользования, территории общего пользования), посредством которых обеспечивается доступ	Земли общего пользования
10.	Иные сведения	-

**4. Пояснения к сведениям об уточняемом земельном участке с кадастровым номером 53:23:7301501:11 :**

1.	-
----	---

## Сведения об уточняемых земельных участках

### 1. Сведения о характерных точках границы уточняемого земельного участка с кадастровым номером 53:23:7301501:13 :

Система координат МСК-53, зона 2						Зона №2	
Обозначение характерных точек границ	Координаты, м				Метод определения координат	Формулы, примененные для расчета средней квадратической погрешности определения координат характерных точек границ (Mt), с подставленными в такие формулы значениями и итоговые (вычисленные) значения Mt, м	Описание закрепления точки
	содержатся в Едином государственном реестре недвижимости		определены в результате выполнения комплексных работ кадастровых работ				
	X	Y	X	Y			
1	2	3	4	5	6	7	8
125	-	-	579711.90	2181097.29	Метод спутниковых геодезических измерений (определений)	$Mt = (m_p / \rho \sin(\gamma + \delta)) \sqrt{((d_1 d_2 / a)^2 + (d_2 d_3 / b)^2)} = 0.10$	-
h1663У	-	-	579717.35	2181099.82	Метод спутниковых геодезических измерений (определений)	$Mt = (m_p / \rho \sin(\gamma + \delta)) \sqrt{((d_1 d_2 / a)^2 + (d_2 d_3 / b)^2)} = 0.10$	-
h1662У	-	-	579714.86	2181107.21	Метод спутниковых геодезических измерений (определений)	$Mt = (m_p / \rho \sin(\gamma + \delta)) \sqrt{((d_1 d_2 / a)^2 + (d_2 d_3 / b)^2)} = 0.10$	-
h1661У	-	-	579738.85	2181116.52	Метод спутниковых геодезических измерений (определений)	$Mt = (m_p / \rho \sin(\gamma + \delta)) \sqrt{((d_1 d_2 / a)^2 + (d_2 d_3 / b)^2)} = 0.10$	-
h1664У	-	-	579726.85	2181149.78	Метод спутниковых геодезических измерений (определений)	$Mt = (m_p / \rho \sin(\gamma + \delta)) \sqrt{((d_1 d_2 / a)^2 + (d_2 d_3 / b)^2)} = 0.10$	-
142	-	-	579711.09	2181143.85	Метод спутниковых геодезических измерений (определений)	$Mt = (m_p / \rho \sin(\gamma + \delta)) \sqrt{((d_1 d_2 / a)^2 + (d_2 d_3 / b)^2)} = 0.10$	-
150	-	-	579628.42	2181114.17	Метод спутниковых геодезических измерений (определений)	$Mt = (m_p / \rho \sin(\gamma + \delta)) \sqrt{((d_1 d_2 / a)^2 + (d_2 d_3 / b)^2)} = 0.10$	-
149	-	-	579623.15	2181128.83	Метод спутниковых геодезических измерений (определений)	$Mt = (m_p / \rho \sin(\gamma + \delta)) \sqrt{((d_1 d_2 / a)^2 + (d_2 d_3 / b)^2)} = 0.10$	-
251	-	-	579622.09	2181128.48	Метод спутниковых геодезических измерений (определений)	$Mt = (m_p / \rho \sin(\gamma + \delta)) \sqrt{((d_1 d_2 / a)^2 + (d_2 d_3 / b)^2)} = 0.10$	-
h1665У	-	-	579620.40	2181133.28	Метод спутниковых геодезических измерений (определений)	$Mt = (m_p / \rho \sin(\gamma + \delta)) \sqrt{((d_1 d_2 / a)^2 + (d_2 d_3 / b)^2)} = 0.10$	-

**1. Сведения о характерных точках границы уточняемого земельного участка с кадастровым номером 53:23:7301501:13 :**

Система координат МСК-53, зона 2					Зона № 2		
Обозначение характерных точек границ	Координаты, м				Метод определения координат	Формулы, примененные для расчета средней квадратической погрешности определения координат характерных точек границ (Mt), с подставленными в такие формулы значениями и итоговые (вычисленные) значения Mt, м	Описание закрепления точки
	содержатся в Едином государственном реестре недвижимости		определены в результате выполнения комплексных кадастровых работ				
	X	Y	X	Y			
1	2	3	4	5	6	7	8
277	-	-	579601.38	2181126.94	Метод спутниковых геодезических измерений (определений)	$Mt = (m_p/\rho \sin(\gamma+\delta))\sqrt{((d_1 d_2/a)^2+(d_2 d_3/b)^2)}=0.10$	-
505	-	-	579600.13	2181126.62	Метод спутниковых геодезических измерений (определений)	$Mt = (m_p/\rho \sin(\gamma+\delta))\sqrt{((d_1 d_2/a)^2+(d_2 d_3/b)^2)}=0.10$	-
107	-	-	579611.24	2181078.22	Метод спутниковых геодезических измерений (определений)	$Mt = (m_p/\rho \sin(\gamma+\delta))\sqrt{((d_1 d_2/a)^2+(d_2 d_3/b)^2)}=0.10$	-
106	-	-	579616.24	2181060.21	Метод спутниковых геодезических измерений (определений)	$Mt = (m_p/\rho \sin(\gamma+\delta))\sqrt{((d_1 d_2/a)^2+(d_2 d_3/b)^2)}=0.10$	-
125	-	-	579711.90	2181097.29	Метод спутниковых геодезических измерений (определений)	$Mt = (m_p/\rho \sin(\gamma+\delta))\sqrt{((d_1 d_2/a)^2+(d_2 d_3/b)^2)}=0.10$	-

**2. Сведения о частях границ уточняемого земельного участка с кадастровым номером 53:23:7301501:13 :**

Обозначение части границ		Горизонтальное проложение (S), м	Описание прохождения части границ	Сведения о согласовании местоположения границ (согласовано/спорное)
от т.	до т.			
1	2	3	4	5
125	н1663У	6.01	-	-
н1663У	н1662У	7.80	-	-
н1662У	н1661У	25.73	-	-
н1661У	н1664У	35.36	-	-
н1664У	142	16.84	-	-
142	150	87.84	-	-
150	149	15.58	-	-
149	251	1.12	-	-
251	н1665У	5.09	-	-
н1665У	277	20.05	-	-
277	505	1.29	-	-
505	107	49.66	-	-
107	106	18.69	-	-



<b>2. Сведения о частях границ уточняемого земельного участка с кадастровым номером 53:23:7301501:13 :</b>				
Обозначение части границ		Горизонтальное проложение (S), м	Описание прохождения части границ	Сведения о согласовании местоположения границ (согласовано/спорное)
от т.	до т.			
1	2	3	4	5
106	125	102.60	-	-
<b>3. Сведения о характеристиках уточняемого земельного участка с кадастровым номером 53:23:7301501:13 :</b>				
№ п/п	Наименование характеристики земельного участка	Значение характеристики		
1	2	3		
1.	Адрес земельного участка	Российская Федерация, Новгородская область, город Великий Новгород, улица Парковая, дом 16, корпус 3		
1.1.	Сведения о местоположении земельного участка (при отсутствии адреса) в структурированном в соответствии с федеральной информационной адресной системой виде	-		
1.2.	Дополнительные сведения о местоположении земельного участка	-		
2.	Площадь земельного участка $\pm$ величина погрешности определения (вычисления) площади ( $P \pm \Delta P$ ), м <sup>2</sup>	6228 $\pm$ 28		
3.	Формула, примененная для вычисления предельной погрешности определения площади земельного участка, с подставленными значениями и итоговые (вычисленные) значения ( $\Delta P$ ), м <sup>2</sup>	$\Delta P = 3.5 * M_t * \sqrt{P} = 3.5 * 0,1 * \sqrt{6228} = 28$		
4.	Площадь земельного участка согласно сведениям Единого государственного реестра недвижимости (Ркад), м <sup>2</sup>	5662		
5.	Оценка расхождения P и Ркад ( $P - P_{кад}$ ), м <sup>2</sup>	566		
6.	Предельные минимальный и максимальный размеры земельного участка ( $P_{мин}$ и $P_{макс}$ ), м <sup>2</sup>	-		
7.	Вид (виды) разрешенного использования	многоквартирный дом		
7.1.	Дополнительные сведения об использовании земельного участка	-		
8.	Кадастровый или иной государственный учетный номер (инвентарный) здания, сооружения, объекта незавершенного строительства, расположенного на земельном участке	53:23:7301501:217		
9.	Сведения о земельных участках (землях общего пользования, территории общего пользования), посредством которых обеспечивается доступ	Земли общего пользования		
10.	Иные сведения	-		
<b>4. Пояснения к сведениям об уточняемом земельном участке с кадастровым номером 53:23:7301501:13 :</b>				
1.	-			

## Сведения об уточняемых земельных участках

### 1. Сведения о характерных точках границы уточняемого земельного участка с кадастровым номером 53:23:7301501:20 :

Система координат МСК-53, зона 2

Зона №2

Обозначение характерных точек границ	Координаты, м				Метод определения координат	Формулы, примененные для расчета средней квадратической погрешности определения координат характерных точек границ (Mt), с подставленными в такие формулы значениями и итоговые (вычисленные) значения Mt, м	Описание закрепления точки
	содержатся в Едином государственном реестре недвижимости		определены в результате выполнения комплексных работ кадастровых работ				
	X	Y	X	Y			
1	2	3	4	5	6	7	8
157	579840.22	2181494.01	579840.22	2181494.01	Метод спутниковых геодезических измерений (определений)	$Mt = (m_p / \rho \sin(\gamma + \delta)) \sqrt{((d_1 d_2 / a)^2 + (d_2 d_3 / b)^2)} = 0.10$	-
158	579831.25	2181514.08	579831.25	2181514.08	Метод спутниковых геодезических измерений (определений)	$Mt = (m_p / \rho \sin(\gamma + \delta)) \sqrt{((d_1 d_2 / a)^2 + (d_2 d_3 / b)^2)} = 0.10$	-
159	579825.48	2181518.23	579825.48	2181518.23	Метод спутниковых геодезических измерений (определений)	$Mt = (m_p / \rho \sin(\gamma + \delta)) \sqrt{((d_1 d_2 / a)^2 + (d_2 d_3 / b)^2)} = 0.10$	-
160	579836.23	2181495.40	579836.23	2181495.40	Метод спутниковых геодезических измерений (определений)	$Mt = (m_p / \rho \sin(\gamma + \delta)) \sqrt{((d_1 d_2 / a)^2 + (d_2 d_3 / b)^2)} = 0.10$	-
161	579844.39	2181477.43	579844.39	2181477.43	Метод спутниковых геодезических измерений (определений)	$Mt = (m_p / \rho \sin(\gamma + \delta)) \sqrt{((d_1 d_2 / a)^2 + (d_2 d_3 / b)^2)} = 0.10$	-
162	579862.83	2181436.12	579862.83	2181436.12	Метод спутниковых геодезических измерений (определений)	$Mt = (m_p / \rho \sin(\gamma + \delta)) \sqrt{((d_1 d_2 / a)^2 + (d_2 d_3 / b)^2)} = 0.10$	-
163	579875.94	2181403.63	579875.94	2181403.63	Метод спутниковых геодезических измерений (определений)	$Mt = (m_p / \rho \sin(\gamma + \delta)) \sqrt{((d_1 d_2 / a)^2 + (d_2 d_3 / b)^2)} = 0.10$	-
164	579875.81	2181396.34	579875.81	2181396.34	Метод спутниковых геодезических измерений (определений)	$Mt = (m_p / \rho \sin(\gamma + \delta)) \sqrt{((d_1 d_2 / a)^2 + (d_2 d_3 / b)^2)} = 0.10$	-
165	579864.02	2181390.30	579864.02	2181390.30	Метод спутниковых геодезических измерений (определений)	$Mt = (m_p / \rho \sin(\gamma + \delta)) \sqrt{((d_1 d_2 / a)^2 + (d_2 d_3 / b)^2)} = 0.10$	-
166	579848.01	2181428.29	579848.01	2181428.29	Метод спутниковых геодезических измерений (определений)	$Mt = (m_p / \rho \sin(\gamma + \delta)) \sqrt{((d_1 d_2 / a)^2 + (d_2 d_3 / b)^2)} = 0.10$	-

1. Сведения о характерных точках границы уточняемого земельного участка с кадастровым номером 53:23:7301501:20 :							
Система координат МСК-53, зона 2							Зона № 2
Обозначение характерных точек границ	Координаты, м				Метод определения координат	Формулы, примененные для расчета средней квадратической погрешности определения координат характерных точек границ (Mt), с подставленными в такие формулы значениями и итоговые (вычисленные) значения Mt, м	Описание закрепления точки
	содержатся в Едином государственном реестре недвижимости		определены в результате выполнения комплексных кадастровых работ				
	X	Y	X	Y			
1	2	3	4	5	6	7	8
167	579797.73	2181407.71	579797.73	2181407.71	Метод спутниковых геодезических измерений (определений)	$Mt = (m_p / \rho \sin(\gamma + \delta)) \sqrt{((d_1 d_2 / a)^2 + (d_2 d_3 / b)^2)} = 0.10$	-
168	579791.87	2181393.02	579791.87	2181393.02	Метод спутниковых геодезических измерений (определений)	$Mt = (m_p / \rho \sin(\gamma + \delta)) \sqrt{((d_1 d_2 / a)^2 + (d_2 d_3 / b)^2)} = 0.10$	-
169	579802.37	2181360.58	579802.37	2181360.58	Метод спутниковых геодезических измерений (определений)	$Mt = (m_p / \rho \sin(\gamma + \delta)) \sqrt{((d_1 d_2 / a)^2 + (d_2 d_3 / b)^2)} = 0.10$	-
170	579818.03	2181323.94	579818.03	2181323.94	Метод спутниковых геодезических измерений (определений)	$Mt = (m_p / \rho \sin(\gamma + \delta)) \sqrt{((d_1 d_2 / a)^2 + (d_2 d_3 / b)^2)} = 0.10$	-
171	579880.90	2181350.59	579880.90	2181350.59	Метод спутниковых геодезических измерений (определений)	$Mt = (m_p / \rho \sin(\gamma + \delta)) \sqrt{((d_1 d_2 / a)^2 + (d_2 d_3 / b)^2)} = 0.10$	-
172	579866.00	2181385.44	579866.00	2181385.44	Метод спутниковых геодезических измерений (определений)	$Mt = (m_p / \rho \sin(\gamma + \delta)) \sqrt{((d_1 d_2 / a)^2 + (d_2 d_3 / b)^2)} = 0.10$	-
173	579884.30	2181393.93	579884.30	2181393.93	Метод спутниковых геодезических измерений (определений)	$Mt = (m_p / \rho \sin(\gamma + \delta)) \sqrt{((d_1 d_2 / a)^2 + (d_2 d_3 / b)^2)} = 0.10$	-
174	579865.72	2181436.60	579865.72	2181436.60	Метод спутниковых геодезических измерений (определений)	$Mt = (m_p / \rho \sin(\gamma + \delta)) \sqrt{((d_1 d_2 / a)^2 + (d_2 d_3 / b)^2)} = 0.10$	-
157	579840.22	2181494.01	579840.22	2181494.01	Метод спутниковых геодезических измерений (определений)	$Mt = (m_p / \rho \sin(\gamma + \delta)) \sqrt{((d_1 d_2 / a)^2 + (d_2 d_3 / b)^2)} = 0.10$	-
2. Сведения о частях границ уточняемого земельного участка с кадастровым номером 53:23:7301501:20 :							
Обозначение части границ		Горизонтальное проложение (S), м		Описание прохождения части границ	Сведения о согласовании местоположения границ (согласовано/спорное)		
от т.	до т.						
1	2	3	4	5			
157	158	21.98	-	-			

<b>2. Сведения о частях границ уточняемого земельного участка с кадастровым номером 53:23:7301501:20 :</b>				
Обозначение части границ		Горизонтальное проложение (S), м	Описание прохождения части границ	Сведения о согласовании местоположения границ (согласовано/спорное)
от т.	до т.			
1	2	3	4	5
158	159	7.11	-	-
159	160	25.23	-	-
160	161	19.74	-	-
161	162	45.24	-	-
162	163	35.04	-	-
163	164	7.29	-	-
164	165	13.25	-	-
165	166	41.23	-	-
166	167	54.33	-	-
167	168	15.82	-	-
168	169	34.10	-	-
169	170	39.85	-	-
170	171	68.29	-	-
171	172	37.90	-	-
172	173	20.17	-	-
173	174	46.54	-	-
174	157	62.82	-	-
<b>3. Сведения о характеристиках уточняемого земельного участка с кадастровым номером 53:23:7301501:20 :</b>				
№ п/п	Наименование характеристики земельного участка	Значение характеристики		
1	2	3		
1.	Адрес земельного участка	Российская Федерация, Новгородская область, город Великий Новгород, улица Большая Московская, дом 69а		
1.1.	Сведения о местоположении земельного участка (при отсутствии адреса) в структурированном в соответствии с федеральной информационной адресной системой виде	-		
1.2.	Дополнительные сведения о местоположении земельного участка	-		
2.	Площадь земельного участка ± величина погрешности определения (вычисления) площади (P ± ΔP), м <sup>2</sup>	6173 ± 27		
3.	Формула, примененная для вычисления предельной погрешности определения площади земельного участка, с подставленными значениями и итоговые (вычисленные) значения (ΔP), м <sup>2</sup>	$\Delta P = 3.5 * M_t * \sqrt{P} = 3.5 * 0,1 * \sqrt{6173} = 27$		
4.	Площадь земельного участка согласно сведениям Единого государственного реестра недвижимости (P <sub>кад</sub> ), м <sup>2</sup>	6166		
5.	Оценка расхождения P и P <sub>кад</sub> (P - P <sub>кад</sub> ), м <sup>2</sup>	7		
6.	Предельные минимальный и максимальный размеры земельного участка (P <sub>мин</sub> и P <sub>макс</sub> ), м <sup>2</sup>	- -		
7.	Вид (виды) разрешенного использования	для эксплуатации подстанции №135 "Антоново"		
7.1.	Дополнительные сведения об использовании земельного участка	-		

**3. Сведения о характеристиках уточняемого земельного участка с кадастровым номером 53:23:7301501:20 :**

<b>№ п/п</b>	<b>Наименование характеристики земельного участка</b>	<b>Значение характеристики</b>
<b>1</b>	<b>2</b>	<b>3</b>
8.	Кадастровый или иной государственный учетный номер (инвентарный) здания, сооружения, объекта незавершенного строительства, расположенного на земельном участке	53:23:7301501:3403 53:23:7301501:187 53:23:7301501:188
9.	Сведения о земельных участках (землях общего пользования, территории общего пользования), посредством которых обеспечивается доступ	Земли общего пользования
10.	Иные сведения	-

**4. Пояснения к сведениям об уточняемом земельном участке с кадастровым номером 53:23:7301501:20 :**

1.	-
----	---

--	--

## Сведения об уточняемых земельных участках

### 1. Сведения о характерных точках границы уточняемого земельного участка с кадастровым номером 53:23:7301501:82 :

Система координат МСК-53, зона 2					Зона №2		
Обозначение характерных точек границ	Координаты, м				Метод определения координат	Формулы, примененные для расчета средней квадратической погрешности определения координат характерных точек границ (Mt), с подставленными в такие формулы значениями и итоговые (вычисленные) значения Mt, м	Описание закрепления точки
	содержатся в Едином государственном реестре недвижимости		определены в результате выполнения комплексных работ кадастровых работ				
	X	Y	X	Y			
1	2	3	4	5	6	7	8
62	-	-	579531.84	2180930.22	Метод спутниковых геодезических измерений (определений)	$Mt = (m_p / \rho \sin(\gamma + \delta)) \sqrt{((d_1 d_2 / a)^2 + (d_2 d_3 / b)^2)} = 0.10$	-
74	-	-	579521.56	2180925.99	Метод спутниковых геодезических измерений (определений)	$Mt = (m_p / \rho \sin(\gamma + \delta)) \sqrt{((d_1 d_2 / a)^2 + (d_2 d_3 / b)^2)} = 0.10$	-
73	-	-	579511.26	2180921.89	Метод спутниковых геодезических измерений (определений)	$Mt = (m_p / \rho \sin(\gamma + \delta)) \sqrt{((d_1 d_2 / a)^2 + (d_2 d_3 / b)^2)} = 0.10$	-
72	-	-	579497.65	2180915.50	Метод спутниковых геодезических измерений (определений)	$Mt = (m_p / \rho \sin(\gamma + \delta)) \sqrt{((d_1 d_2 / a)^2 + (d_2 d_3 / b)^2)} = 0.10$	-
340	-	-	579507.60	2180890.02	Метод спутниковых геодезических измерений (определений)	$Mt = (m_p / \rho \sin(\gamma + \delta)) \sqrt{((d_1 d_2 / a)^2 + (d_2 d_3 / b)^2)} = 0.10$	-
n1666У	-	-	579544.08	2180899.35	Метод спутниковых геодезических измерений (определений)	$Mt = (m_p / \rho \sin(\gamma + \delta)) \sqrt{((d_1 d_2 / a)^2 + (d_2 d_3 / b)^2)} = 0.10$	-
62	-	-	579531.84	2180930.22	Метод спутниковых геодезических измерений (определений)	$Mt = (m_p / \rho \sin(\gamma + \delta)) \sqrt{((d_1 d_2 / a)^2 + (d_2 d_3 / b)^2)} = 0.10$	-

### 2. Сведения о частях границ уточняемого земельного участка с кадастровым номером 53:23:7301501:82 :

Обозначение части границ		Горизонтальное проложение (S), м	Описание прохождения части границ	Сведения о согласовании местоположения границ (согласовано/спорное)
от т.	до т.			
1	2	3	4	5
62	74	11.12	-	-
74	73	11.09	-	-
73	72	15.04	-	-
72	340	27.35	-	-

<b>2. Сведения о частях границ уточняемого земельного участка с кадастровым номером 53:23:7301501:82 :</b>				
Обозначение части границ		Горизонтальное проложение (S), м	Описание прохождения части границ	Сведения о согласовании местоположения границ (согласовано/спорное)
от т.	до т.			
1	2	3	4	5
340	н1666У	37.65	-	-
н1666У	62	33.21	-	-
<b>3. Сведения о характеристиках уточняемого земельного участка с кадастровым номером 53:23:7301501:82 :</b>				
№ п/п	Наименование характеристики земельного участка		Значение характеристики	
1	2		3	
1.	Адрес земельного участка		Российская Федерация, Новгородская область, город Великий Новгород, улица Парковая, дом 12а	
1.1.	Сведения о местоположении земельного участка (при отсутствии адреса) в структурированном в соответствии с федеральной информационной адресной системой виде		-	
1.2.	Дополнительные сведения о местоположении земельного участка		-	
2.	Площадь земельного участка ± величина погрешности определения (вычисления) площади ( $P \pm \Delta P$ ), м <sup>2</sup>		1137 ± 12	
3.	Формула, примененная для вычисления предельной погрешности определения площади земельного участка, с подставленными значениями и итоговые (вычисленные) значения ( $\Delta P$ ), м <sup>2</sup>		$\Delta P = 3.5 * M_t * \sqrt{P} = 3.5 * 0,1 * \sqrt{1137} = 12$	
4.	Площадь земельного участка согласно сведениям Единого государственного реестра недвижимости (Ркад), м <sup>2</sup>		4777	
5.	Оценка расхождения Р и Ркад (Р - Ркад), м <sup>2</sup>		3640	
6.	Предельные минимальный и максимальный размеры земельного участка (Рмин и Рмакс), м <sup>2</sup>		- -	
7.	Вид (виды) разрешенного использования		многоквартирный дом	
7.1.	Дополнительные сведения об использовании земельного участка		-	
8.	Кадастровый или иной государственный учетный номер (инвентарный) здания, сооружения, объекта незавершенного строительства, расположенного на земельном участке		53:23:7301501:182	
9.	Сведения о земельных участках (землях общего пользования, территории общего пользования), посредством которых обеспечивается доступ		Земли общего пользования	
10.	Иные сведения		-	
<b>4. Пояснения к сведениям об уточняемом земельном участке с кадастровым номером 53:23:7301501:82 :</b>				
1.	-			

## Сведения об уточняемых земельных участках

### 1. Сведения о характерных точках границы уточняемого земельного участка с кадастровым номером 53:23:7301501:92 :

Система координат МСК-53, зона 2						Зона №2	
Обозначение характерных точек границ	Координаты, м				Метод определения координат	Формулы, примененные для расчета средней квадратической погрешности определения координат характерных точек границ (Mt), с подставленными в такие формулы значениями и итоговые (вычисленные) значения Mt, м	Описание закрепления точки
	содержатся в Едином государственном реестре недвижимости		определены в результате выполнения комплексных работ кадастровых работ				
	X	Y	X	Y			
1	2	3	4	5	6	7	8
66	579442.87	2181013.05	579442.87	2181013.05	Метод спутниковых геодезических измерений (определений)	$Mt = (m_p/\rho \sin(\gamma+\delta))\sqrt{((d_1 d_2/a)^2+(d_2 d_3/b)^2)}=0.10$	-
65	579446.25	2181016.43	579446.25	2181016.43	Метод спутниковых геодезических измерений (определений)	$Mt = (m_p/\rho \sin(\gamma+\delta))\sqrt{((d_1 d_2/a)^2+(d_2 d_3/b)^2)}=0.10$	-
64	579442.62	2181026.42	579442.62	2181026.42	Метод спутниковых геодезических измерений (определений)	$Mt = (m_p/\rho \sin(\gamma+\delta))\sqrt{((d_1 d_2/a)^2+(d_2 d_3/b)^2)}=0.10$	-
292	579441.39	2181029.86	579441.39	2181029.86	Метод спутниковых геодезических измерений (определений)	$Mt = (m_p/\rho \sin(\gamma+\delta))\sqrt{((d_1 d_2/a)^2+(d_2 d_3/b)^2)}=0.10$	-
56	579423.69	2181024.06	579423.69	2181024.06	Метод спутниковых геодезических измерений (определений)	$Mt = (m_p/\rho \sin(\gamma+\delta))\sqrt{((d_1 d_2/a)^2+(d_2 d_3/b)^2)}=0.10$	-
55	579428.87	2181005.90	579428.87	2181005.90	Метод спутниковых геодезических измерений (определений)	$Mt = (m_p/\rho \sin(\gamma+\delta))\sqrt{((d_1 d_2/a)^2+(d_2 d_3/b)^2)}=0.10$	-
54	579443.92	2181010.37	579443.92	2181010.37	Метод спутниковых геодезических измерений (определений)	$Mt = (m_p/\rho \sin(\gamma+\delta))\sqrt{((d_1 d_2/a)^2+(d_2 d_3/b)^2)}=0.10$	-
66	579442.87	2181013.05	579442.87	2181013.05	Метод спутниковых геодезических измерений (определений)	$Mt = (m_p/\rho \sin(\gamma+\delta))\sqrt{((d_1 d_2/a)^2+(d_2 d_3/b)^2)}=0.10$	-

### 2. Сведения о частях границ уточняемого земельного участка с кадастровым номером 53:23:7301501:92 :

Обозначение части границ		Горизонтальное проложение (S), м	Описание прохождения части границ	Сведения о согласовании местоположения границ (согласовано/спорное)
от т.	до т.			
1	2	3	4	5
66	65	4.78	-	-



<b>2. Сведения о частях границ уточняемого земельного участка с кадастровым номером 53:23:7301501:92 :</b>				
Обозначение части границ		Горизонтальное проложение (S), м	Описание прохождения части границ	Сведения о согласовании местоположения границ (согласовано/спорное)
от т.	до т.			
1	2	3	4	5
65	64	10.63	-	-
64	292	3.65	-	-
292	56	18.63	-	-
56	55	18.88	-	-
55	54	15.70	-	-
54	66	2.88	-	-
<b>3. Сведения о характеристиках уточняемого земельного участка с кадастровым номером 53:23:7301501:92 :</b>				
№ п/п	Наименование характеристики земельного участка		Значение характеристики	
1	2		3	
1.	Адрес земельного участка		Российская Федерация, Новгородская область, город Великий Новгород, улица Парковая, дом 10, корпус 5	
1.1.	Сведения о местоположении земельного участка (при отсутствии адреса) в структурированном в соответствии с федеральной информационной адресной системой виде		-	
1.2.	Дополнительные сведения о местоположении земельного участка		-	
2.	Площадь земельного участка $\pm$ величина погрешности определения (вычисления) площади ( $P \pm \Delta P$ ), м <sup>2</sup>		352 $\pm$ 7	
3.	Формула, примененная для вычисления предельной погрешности определения площади земельного участка, с подставленными значениями и итоговые (вычисленные) значения ( $\Delta P$ ), м <sup>2</sup>		$\Delta P = 3.5 * M_t * \sqrt{P} = 3.5 * 0,1 * \sqrt{352} = 7$	
4.	Площадь земельного участка согласно сведениям Единого государственного реестра недвижимости (Ркад), м <sup>2</sup>		378	
5.	Оценка расхождения Р и Ркад ( $P - P_{кад}$ ), м <sup>2</sup>		26	
6.	Предельные минимальный и максимальный размеры земельного участка ( $P_{мин}$ и $P_{макс}$ ), м <sup>2</sup>		- -	
7.	Вид (виды) разрешенного использования		для эксплуатации трансформаторной подстанции №31	
7.1.	Дополнительные сведения об использовании земельного участка		-	
8.	Кадастровый или иной государственный учетный номер (инвентарный) здания, сооружения, объекта незавершенного строительства, расположенного на земельном участке		53:23:7301501:209	
9.	Сведения о земельных участках (землях общего пользования, территории общего пользования), посредством которых обеспечивается доступ		Земли общего пользования	
10.	Иные сведения		-	
<b>4. Пояснения к сведениям об уточняемом земельном участке с кадастровым номером 53:23:7301501:92 :</b>				
1.	-			

## Сведения об уточняемых земельных участках

### 1. Сведения о характерных точках границы уточняемого земельного участка с кадастровым номером 53:23:7301501:109 :

Система координат МСК-53, зона 2

Зона №2

Обозначение характерных точек границ	Координаты, м				Метод определения координат	Формулы, примененные для расчета средней квадратической погрешности определения координат характерных точек границ (Mt), с подставленными в такие формулы значениями и итоговые (вычисленные) значения Mt, м	Описание закрепления точки
	содержатся в Едином государственном реестре недвижимости		определены в результате выполнения комплексных работ кадастровых работ				
	X	Y	X	Y			
1	2	3	4	5	6	7	8
300	-	-	579350.26	2181102.15	Метод спутниковых геодезических измерений (определений)	$Mt = (m_p / \rho \sin(\gamma + \delta)) \sqrt{((d_1 d_2 / a)^2 + (d_2 d_3 / b)^2)} = 0.10$	-
303	-	-	579328.02	2181097.39	Метод спутниковых геодезических измерений (определений)	$Mt = (m_p / \rho \sin(\gamma + \delta)) \sqrt{((d_1 d_2 / a)^2 + (d_2 d_3 / b)^2)} = 0.10$	-
362	-	-	579329.10	2181092.50	Метод спутниковых геодезических измерений (определений)	$Mt = (m_p / \rho \sin(\gamma + \delta)) \sqrt{((d_1 d_2 / a)^2 + (d_2 d_3 / b)^2)} = 0.10$	-
361	-	-	579335.45	2181072.42	Метод спутниковых геодезических измерений (определений)	$Mt = (m_p / \rho \sin(\gamma + \delta)) \sqrt{((d_1 d_2 / a)^2 + (d_2 d_3 / b)^2)} = 0.10$	-
367	-	-	579355.29	2181077.09	Метод спутниковых геодезических измерений (определений)	$Mt = (m_p / \rho \sin(\gamma + \delta)) \sqrt{((d_1 d_2 / a)^2 + (d_2 d_3 / b)^2)} = 0.10$	-
521	-	-	579355.53	2181077.14	Метод спутниковых геодезических измерений (определений)	$Mt = (m_p / \rho \sin(\gamma + \delta)) \sqrt{((d_1 d_2 / a)^2 + (d_2 d_3 / b)^2)} = 0.10$	-
300	-	-	579350.26	2181102.15	Метод спутниковых геодезических измерений (определений)	$Mt = (m_p / \rho \sin(\gamma + \delta)) \sqrt{((d_1 d_2 / a)^2 + (d_2 d_3 / b)^2)} = 0.10$	-

### 2. Сведения о частях границ уточняемого земельного участка с кадастровым номером 53:23:7301501:109 :

Обозначение части границ		Горизонтальное проложение (S), м	Описание прохождения части границ	Сведения о согласовании местоположения границ (согласовано/спорное)
от т.	до т.			
1	2	3	4	5
300	303	22.74	-	-
303	362	5.01	-	-
362	361	21.06	-	-
361	367	20.38	-	-

<b>2. Сведения о частях границ уточняемого земельного участка с кадастровым номером 53:23:7301501:109 :</b>				
Обозначение части границ		Горизонтальное проложение (S), м	Описание прохождения части границ	Сведения о согласовании местоположения границ (согласовано/спорное)
от т.	до т.			
1	2	3	4	5
367	521	0.25	-	-
521	300	25.56	-	-
<b>3. Сведения о характеристиках уточняемого земельного участка с кадастровым номером 53:23:7301501:109 :</b>				
№ п/п	Наименование характеристики земельного участка		Значение характеристики	
1	2		3	
1.	Адрес земельного участка		Российская Федерация, Новгородская область, город Великий Новгород, переулок Луговой, дом 22	
1.1.	Сведения о местоположении земельного участка (при отсутствии адреса) в структурированном в соответствии с федеральной информационной адресной системой виде		-	
1.2.	Дополнительные сведения о местоположении земельного участка		-	
2.	Площадь земельного участка ± величина погрешности определения (вычисления) площади ( $P \pm \Delta P$ ), м <sup>2</sup>		564 ± 8	
3.	Формула, примененная для вычисления предельной погрешности определения площади земельного участка, с подставленными значениями и итоговые (вычисленные) значения ( $\Delta P$ ), м <sup>2</sup>		$\Delta P = 3.5 * M_t * \sqrt{P} = 3.5 * 0,1 * \sqrt{564} = 8$	
4.	Площадь земельного участка согласно сведениям Единого государственного реестра недвижимости (Р <sub>кад</sub> ), м <sup>2</sup>		546	
5.	Оценка расхождения P и Р <sub>кад</sub> (P - Р <sub>кад</sub> ), м <sup>2</sup>		18	
6.	Предельные минимальный и максимальный размеры земельного участка (Р <sub>мин</sub> и Р <sub>макс</sub> ), м <sup>2</sup>		- -	
7.	Вид (виды) разрешенного использования		для строительства и эксплуатации жилого дома	
7.1.	Дополнительные сведения об использовании земельного участка		-	
8.	Кадастровый или иной государственный учетный номер (инвентарный) здания, сооружения, объекта незавершенного строительства, расположенного на земельном участке		-	
9.	Сведения о земельных участках (землях общего пользования, территории общего пользования), посредством которых обеспечивается доступ		Земли общего пользования	
10.	Иные сведения		-	
<b>4. Пояснения к сведениям об уточняемом земельном участке с кадастровым номером 53:23:7301501:109 :</b>				
1.	-			

## Сведения об уточняемых земельных участках

### 1. Сведения о характерных точках границы уточняемого земельного участка с кадастровым номером 53:23:7301501:110 :

Система координат МСК-53, зона 2

Зона №2

Обозначение характерных точек границ	Координаты, м				Метод определения координат	Формулы, примененные для расчета средней квадратической погрешности определения координат характерных точек границ (Mt), с подставленными в такие формулы значениями и итоговые (вычисленные) значения Mt, м	Описание закрепления точки
	содержатся в Едином государственном реестре недвижимости		определены в результате выполнения комплексных работ кадастровых работ				
	X	Y	X	Y			
1	2	3	4	5	6	7	8
334	579339.93	2181048.55	579339.93	2181048.55	Метод спутниковых геодезических измерений (определений)	$Mt = (m_p / \rho \sin(\gamma + \delta)) \sqrt{((d_1 d_2 / a)^2 + (d_2 d_3 / b)^2)} = 0.10$	-
361	579335.45	2181072.42	579335.45	2181072.42	Метод спутниковых геодезических измерений (определений)	$Mt = (m_p / \rho \sin(\gamma + \delta)) \sqrt{((d_1 d_2 / a)^2 + (d_2 d_3 / b)^2)} = 0.10$	-
360	579324.72	2181070.13	579324.72	2181070.13	Метод спутниковых геодезических измерений (определений)	$Mt = (m_p / \rho \sin(\gamma + \delta)) \sqrt{((d_1 d_2 / a)^2 + (d_2 d_3 / b)^2)} = 0.10$	-
359	579312.94	2181068.12	579312.83	2181068.14	Метод спутниковых геодезических измерений (определений)	$Mt = (m_p / \rho \sin(\gamma + \delta)) \sqrt{((d_1 d_2 / a)^2 + (d_2 d_3 / b)^2)} = 0.10$	-
335	579318.99	2181044.45	579318.50	2181044.11	Метод спутниковых геодезических измерений (определений)	$Mt = (m_p / \rho \sin(\gamma + \delta)) \sqrt{((d_1 d_2 / a)^2 + (d_2 d_3 / b)^2)} = 0.10$	-
334	579339.93	2181048.55	579339.93	2181048.55	Метод спутниковых геодезических измерений (определений)	$Mt = (m_p / \rho \sin(\gamma + \delta)) \sqrt{((d_1 d_2 / a)^2 + (d_2 d_3 / b)^2)} = 0.10$	-

### 2. Сведения о частях границ уточняемого земельного участка с кадастровым номером 53:23:7301501:110 :

Обозначение части границ		Горизонтальное проложение (S), м	Описание прохождения части границ	Сведения о согласовании местоположения границ (согласовано/спорное)
от т.	до т.			
1	2	3	4	5
334	361	24.29	-	-
361	360	10.97	-	-
360	359	12.06	-	-
359	335	24.69	-	-
335	334	21.89	-	-

<b>3. Сведения о характеристиках уточняемого земельного участка с кадастровым номером 53:23:7301501:110 :</b>		
<b>№ п/п</b>	<b>Наименование характеристики земельного участка</b>	<b>Значение характеристики</b>
<b>1</b>	<b>2</b>	<b>3</b>
1.	Адрес земельного участка	Российская Федерация, Новгородская область, город Великий Новгород, улица Зеленая, дом 13
1.1.	Сведения о местоположении земельного участка (при отсутствии адреса) в структурированном в соответствии с федеральной информационной адресной системой виде	-
1.2.	Дополнительные сведения о местоположении земельного участка	-
2.	Площадь земельного участка $\pm$ величина погрешности определения (вычисления) площади ( $P \pm \Delta P$ ), м <sup>2</sup>	547 $\pm$ 8
3.	Формула, примененная для вычисления предельной погрешности определения площади земельного участка, с подставленными значениями и итоговые (вычисленные) значения ( $\Delta P$ ), м <sup>2</sup>	$\Delta P = 3.5 * M_t * \sqrt{P} = 3.5 * 0,1 * \sqrt{547} = 8$
4.	Площадь земельного участка согласно сведениям Единого государственного реестра недвижимости ( $R_{кад}$ ), м <sup>2</sup>	599
5.	Оценка расхождения $P$ и $R_{кад}$ ( $P - R_{кад}$ ), м <sup>2</sup>	52
6.	Предельные минимальный и максимальный размеры земельного участка ( $R_{мин}$ и $R_{макс}$ ), м <sup>2</sup>	- -
7.	Вид (виды) разрешенного использования	для строительства и эксплуатации жилого дома
7.1.	Дополнительные сведения об использовании земельного участка	-
8.	Кадастровый или иной государственный учетный номер (инвентарный) здания, сооружения, объекта незавершенного строительства, расположенного на земельном участке	53:23:7301501:155
9.	Сведения о земельных участках (землях общего пользования, территории общего пользования), посредством которых обеспечивается доступ	Земли общего пользования
10.	Иные сведения	-
<b>4. Пояснения к сведениям об уточняемом земельном участке с кадастровым номером 53:23:7301501:110 :</b>		
1.	-	

## Сведения об уточняемых земельных участках

### 1. Сведения о характерных точках границы уточняемого земельного участка с кадастровым номером 53:23:7301501:114 :

Система координат МСК-53, зона 2

Зона №2

Обозначение характерных точек границ	Координаты, м				Метод определения координат	Формулы, примененные для расчета средней квадратической погрешности определения координат характерных точек границ (Mt), с подставленными в такие формулы значениями и итоговые (вычисленные) значения Mt, м	Описание закрепления точки
	содержатся в Едином государственном реестре недвижимости		определены в результате выполнения комплексных работ кадастровых работ				
	X	Y	X	Y			
1	2	3	4	5	6	7	8
376	-	-	579393.00	2181034.14	Метод спутниковых геодезических измерений (определений)	$Mt = (m_p / \rho \sin(\gamma + \delta)) \sqrt{((d_1 d_2 / a)^2 + (d_2 d_3 / b)^2)} = 0.10$	-
384	-	-	579391.37	2181043.10	Метод спутниковых геодезических измерений (определений)	$Mt = (m_p / \rho \sin(\gamma + \delta)) \sqrt{((d_1 d_2 / a)^2 + (d_2 d_3 / b)^2)} = 0.10$	-
383	-	-	579391.29	2181045.30	Метод спутниковых геодезических измерений (определений)	$Mt = (m_p / \rho \sin(\gamma + \delta)) \sqrt{((d_1 d_2 / a)^2 + (d_2 d_3 / b)^2)} = 0.10$	-
382	-	-	579388.62	2181058.01	Метод спутниковых геодезических измерений (определений)	$Mt = (m_p / \rho \sin(\gamma + \delta)) \sqrt{((d_1 d_2 / a)^2 + (d_2 d_3 / b)^2)} = 0.10$	-
373	-	-	579386.14	2181057.23	Метод спутниковых геодезических измерений (определений)	$Mt = (m_p / \rho \sin(\gamma + \delta)) \sqrt{((d_1 d_2 / a)^2 + (d_2 d_3 / b)^2)} = 0.10$	-
372	-	-	579380.77	2181056.43	Метод спутниковых геодезических измерений (определений)	$Mt = (m_p / \rho \sin(\gamma + \delta)) \sqrt{((d_1 d_2 / a)^2 + (d_2 d_3 / b)^2)} = 0.10$	-
371	-	-	579364.76	2181053.72	Метод спутниковых геодезических измерений (определений)	$Mt = (m_p / \rho \sin(\gamma + \delta)) \sqrt{((d_1 d_2 / a)^2 + (d_2 d_3 / b)^2)} = 0.10$	-
370	-	-	579368.88	2181029.69	Метод спутниковых геодезических измерений (определений)	$Mt = (m_p / \rho \sin(\gamma + \delta)) \sqrt{((d_1 d_2 / a)^2 + (d_2 d_3 / b)^2)} = 0.10$	-
376	-	-	579393.00	2181034.14	Метод спутниковых геодезических измерений (определений)	$Mt = (m_p / \rho \sin(\gamma + \delta)) \sqrt{((d_1 d_2 / a)^2 + (d_2 d_3 / b)^2)} = 0.10$	-

<b>2. Сведения о частях границ уточняемого земельного участка с кадастровым номером 53:23:7301501:114 :</b>				
Обозначение части границ		Горизонтальное проложение (S), м	Описание прохождения части границ	Сведения о согласовании местоположения границ (согласовано/спорное)
от т.	до т.			
1	2	3	4	5
376	384	9.11	-	-
384	383	2.20	-	-
383	382	12.99	-	-
382	373	2.60	-	-
373	372	5.43	-	-
372	371	16.24	-	-
371	370	24.38	-	-
370	376	24.53	-	-
<b>3. Сведения о характеристиках уточняемого земельного участка с кадастровым номером 53:23:7301501:114 :</b>				
№ п/п	Наименование характеристики земельного участка	Значение характеристики		
1	2	3		
1.	Адрес земельного участка	Российская Федерация, Новгородская область, город Великий Новгород, улица Донецкая, дом 32		
1.1.	Сведения о местоположении земельного участка (при отсутствии адреса) в структурированном в соответствии с федеральной информационной адресной системой виде	-		
1.2.	Дополнительные сведения о местоположении земельного участка	-		
2.	Площадь земельного участка ± величина погрешности определения (вычисления) площади (P ± ΔP), м <sup>2</sup>	593 ± 9		
3.	Формула, примененная для вычисления предельной погрешности определения площади земельного участка, с подставленными значениями и итоговые (вычисленные) значения (ΔP), м <sup>2</sup>	$\Delta P = 3.5 * M_t * \sqrt{P} = 3.5 * 0,1 * \sqrt{593} = 9$		
4.	Площадь земельного участка согласно сведениям Единого государственного реестра недвижимости (P <sub>кад</sub> ), м <sup>2</sup>	552		
5.	Оценка расхождения P и P <sub>кад</sub> (P - P <sub>кад</sub> ), м <sup>2</sup>	41		
6.	Предельные минимальный и максимальный размеры земельного участка (P <sub>мин</sub> и P <sub>макс</sub> ), м <sup>2</sup>	- -		
7.	Вид (виды) разрешенного использования	для строительства и эксплуатации жилого дома		
7.1.	Дополнительные сведения об использовании земельного участка	-		
8.	Кадастровый или иной государственный учетный номер (инвентарный) здания, сооружения, объекта незавершенного строительства, расположенного на земельном участке	53:23:7301501:152		
9.	Сведения о земельных участках (землях общего пользования, территории общего пользования), посредством которых обеспечивается доступ	Земли общего пользования		
10.	Иные сведения	-		
<b>4. Пояснения к сведениям об уточняемом земельном участке с кадастровым номером 53:23:7301501:114 :</b>				
1.	-			

## Сведения об уточняемых земельных участках

### 1. Сведения о характерных точках границы уточняемого земельного участка с кадастровым номером 53:23:7301501:116 :

Система координат МСК-53, зона 2

Зона №2

Обозначение характерных точек границ	Координаты, м				Метод определения координат	Формулы, примененные для расчета средней квадратической погрешности определения координат характерных точек границ (Mt), с подставленными в такие формулы значениями и итоговые (вычисленные) значения Mt, м	Описание закрепления точки
	содержатся в Едином государственном реестре недвижимости		определены в результате выполнения комплексных работ кадастровых работ				
	X	Y	X	Y			
1	2	3	4	5	6	7	8
381	-	-	579410.66	2181062.76	Метод спутниковых геодезических измерений (определений)	$Mt = (m_p / \rho \sin(\gamma + \delta)) \sqrt{((d_1 d_2 / a)^2 + (d_2 d_3 / b)^2)} = 0.10$	-
н1668У	-	-	579406.08	2181086.69	Метод спутниковых геодезических измерений (определений)	$Mt = (m_p / \rho \sin(\gamma + \delta)) \sqrt{((d_1 d_2 / a)^2 + (d_2 d_3 / b)^2)} = 0.10$	-
н1667У	-	-	579381.72	2181081.31	Метод спутниковых геодезических измерений (определений)	$Mt = (m_p / \rho \sin(\gamma + \delta)) \sqrt{((d_1 d_2 / a)^2 + (d_2 d_3 / b)^2)} = 0.10$	-
374	-	-	579385.30	2181061.22	Метод спутниковых геодезических измерений (определений)	$Mt = (m_p / \rho \sin(\gamma + \delta)) \sqrt{((d_1 d_2 / a)^2 + (d_2 d_3 / b)^2)} = 0.10$	-
373	-	-	579386.14	2181057.23	Метод спутниковых геодезических измерений (определений)	$Mt = (m_p / \rho \sin(\gamma + \delta)) \sqrt{((d_1 d_2 / a)^2 + (d_2 d_3 / b)^2)} = 0.10$	-
382	-	-	579388.62	2181058.01	Метод спутниковых геодезических измерений (определений)	$Mt = (m_p / \rho \sin(\gamma + \delta)) \sqrt{((d_1 d_2 / a)^2 + (d_2 d_3 / b)^2)} = 0.10$	-
381	-	-	579410.66	2181062.76	Метод спутниковых геодезических измерений (определений)	$Mt = (m_p / \rho \sin(\gamma + \delta)) \sqrt{((d_1 d_2 / a)^2 + (d_2 d_3 / b)^2)} = 0.10$	-

### 2. Сведения о частях границ уточняемого земельного участка с кадастровым номером 53:23:7301501:116 :

Обозначение части границ		Горизонтальное проложение (S), м	Описание прохождения части границ	Сведения о согласовании местоположения границ (согласовано/спорное)
от т.	до т.			
1	2	3	4	5
381	н1668У	24.36	-	-
н1668У	н1667У	24.95	-	-
н1667У	374	20.41	-	-
374	373	4.08	-	-



<b>2. Сведения о частях границ уточняемого земельного участка с кадастровым номером 53:23:7301501:116 :</b>				
Обозначение части границ		Горизонтальное проложение (S), м	Описание прохождения части границ	Сведения о согласовании местоположения границ (согласовано/спорное)
от т.	до т.			
1	2	3	4	5
373	382	2.60	-	-
382	381	22.55	-	-
<b>3. Сведения о характеристиках уточняемого земельного участка с кадастровым номером 53:23:7301501:116 :</b>				
№ п/п	Наименование характеристики земельного участка	Значение характеристики		
1	2	3		
1.	Адрес земельного участка	Российская Федерация, Новгородская область, город Великий Новгород, переулок Луговой, дом 16		
1.1.	Сведения о местоположении земельного участка (при отсутствии адреса) в структурированном в соответствии с федеральной информационной адресной системой виде	-		
1.2.	Дополнительные сведения о местоположении земельного участка	-		
2.	Площадь земельного участка ± величина погрешности определения (вычисления) площади ( $P \pm \Delta P$ ), м <sup>2</sup>	610 ± 9		
3.	Формула, примененная для вычисления предельной погрешности определения площади земельного участка, с подставленными значениями и итоговые (вычисленные) значения ( $\Delta P$ ), м <sup>2</sup>	$\Delta P = 3.5 * M_t * \sqrt{P} = 3.5 * 0,1 * \sqrt{610} = 9$		
4.	Площадь земельного участка согласно сведениям Единого государственного реестра недвижимости (Р <sub>кад</sub> ), м <sup>2</sup>	555		
5.	Оценка расхождения P и Р <sub>кад</sub> (P - Р <sub>кад</sub> ), м <sup>2</sup>	55		
6.	Предельные минимальный и максимальный размеры земельного участка (Р <sub>мин</sub> и Р <sub>макс</sub> ), м <sup>2</sup>	-		
7.	Вид (виды) разрешенного использования	для эксплуатации жилого дома		
7.1.	Дополнительные сведения об использовании земельного участка	-		
8.	Кадастровый или иной государственный учетный номер (инвентарный) здания, сооружения, объекта незавершенного строительства, расположенного на земельном участке	53:23:7301501:149		
9.	Сведения о земельных участках (землях общего пользования, территории общего пользования), посредством которых обеспечивается доступ	Земли общего пользования		
10.	Иные сведения	-		
<b>4. Пояснения к сведениям об уточняемом земельном участке с кадастровым номером 53:23:7301501:116 :</b>				
1.	-			

## Сведения об уточняемых земельных участках

### 1. Сведения о характерных точках границы уточняемого земельного участка с кадастровым номером 53:23:7301501:117 :

Система координат МСК-53, зона 2

Зона №2

Обозначение характерных точек границ	Координаты, м				Метод определения координат	Формулы, примененные для расчета средней квадратической погрешности определения координат характерных точек границ (Mt), с подставленными в такие формулы значениями и итоговые (вычисленные) значения Mt, м	Описание закрепления точки
	содержатся в Едином государственном реестре недвижимости		определены в результате выполнения комплексных работ кадастровых работ				
	X	Y	X	Y			
1	2	3	4	5	6	7	8
399	-	-	579435.64	2181072.02	Метод спутниковых геодезических измерений (определений)	$Mt = (m_p / \rho \sin(\gamma + \delta)) \sqrt{((d_1 d_2 / a)^2 + (d_2 d_3 / b)^2)} = 0.10$	-
398	-	-	579431.46	2181071.34	Метод спутниковых геодезических измерений (определений)	$Mt = (m_p / \rho \sin(\gamma + \delta)) \sqrt{((d_1 d_2 / a)^2 + (d_2 d_3 / b)^2)} = 0.10$	-
397	-	-	579430.60	2181070.09	Метод спутниковых геодезических измерений (определений)	$Mt = (m_p / \rho \sin(\gamma + \delta)) \sqrt{((d_1 d_2 / a)^2 + (d_2 d_3 / b)^2)} = 0.10$	-
396	-	-	579419.71	2181066.96	Метод спутниковых геодезических измерений (определений)	$Mt = (m_p / \rho \sin(\gamma + \delta)) \sqrt{((d_1 d_2 / a)^2 + (d_2 d_3 / b)^2)} = 0.10$	-
395	-	-	579414.25	2181065.70	Метод спутниковых геодезических измерений (определений)	$Mt = (m_p / \rho \sin(\gamma + \delta)) \sqrt{((d_1 d_2 / a)^2 + (d_2 d_3 / b)^2)} = 0.10$	-
527	-	-	579413.57	2181065.28	Метод спутниковых геодезических измерений (определений)	$Mt = (m_p / \rho \sin(\gamma + \delta)) \sqrt{((d_1 d_2 / a)^2 + (d_2 d_3 / b)^2)} = 0.10$	-
526	-	-	579416.65	2181048.75	Метод спутниковых геодезических измерений (определений)	$Mt = (m_p / \rho \sin(\gamma + \delta)) \sqrt{((d_1 d_2 / a)^2 + (d_2 d_3 / b)^2)} = 0.10$	-
н1669У	-	-	579417.70	2181040.65	Метод спутниковых геодезических измерений (определений)	$Mt = (m_p / \rho \sin(\gamma + \delta)) \sqrt{((d_1 d_2 / a)^2 + (d_2 d_3 / b)^2)} = 0.10$	-
н1670У	-	-	579438.80	2181046.18	Метод спутниковых геодезических измерений (определений)	$Mt = (m_p / \rho \sin(\gamma + \delta)) \sqrt{((d_1 d_2 / a)^2 + (d_2 d_3 / b)^2)} = 0.10$	-
399	-	-	579435.64	2181072.02	Метод спутниковых геодезических измерений (определений)	$Mt = (m_p / \rho \sin(\gamma + \delta)) \sqrt{((d_1 d_2 / a)^2 + (d_2 d_3 / b)^2)} = 0.10$	-

**2. Сведения о частях границ уточняемого земельного участка с кадастровым номером 53:23:7301501:117 :**

Обозначение части границ		Горизонтальное проложение (S), м	Описание прохождения части границ	Сведения о согласовании местоположения границ (согласовано/спорное)
от т.	до т.			
1	2	3	4	5
399	398	4.23	-	-
398	397	1.52	-	-
397	396	11.33	-	-
396	395	5.60	-	-
395	527	0.80	-	-
527	526	16.81	-	-
526	н1669У	8.17	-	-
н1669У	н1670У	21.81	-	-
н1670У	399	26.03	-	-

**3. Сведения о характеристиках уточняемого земельного участка с кадастровым номером 53:23:7301501:117 :**

№ п/п	Наименование характеристики земельного участка	Значение характеристики
1	2	3
1.	Адрес земельного участка	Российская Федерация, Новгородская область, город Великий Новгород, улица Донецкая, дом 36/11
1.1.	Сведения о местоположении земельного участка (при отсутствии адреса) в структурированном в соответствии с федеральной информационной адресной системой виде	-
1.2.	Дополнительные сведения о местоположении земельного участка	-
2.	Площадь земельного участка ± величина погрешности определения (вычисления) площади ( $P \pm \Delta P$ ), м <sup>2</sup>	562 ± 8
3.	Формула, примененная для вычисления предельной погрешности определения площади земельного участка, с подставленными значениями и итоговые (вычисленные) значения ( $\Delta P$ ), м <sup>2</sup>	$\Delta P = 3.5 * M_t * \sqrt{P} = 3.5 * 0,1 * \sqrt{562} = 8$
4.	Площадь земельного участка согласно сведениям Единого государственного реестра недвижимости (Ркад), м <sup>2</sup>	550
5.	Оценка расхождения Р и Ркад ( $P - P_{кад}$ ), м <sup>2</sup>	12
6.	Предельные минимальный и максимальный размеры земельного участка ( $P_{мин}$ и $P_{макс}$ ), м <sup>2</sup>	- -
7.	Вид (виды) разрешенного использования	под эксплуатацию частного жилого дома
7.1.	Дополнительные сведения об использовании земельного участка	-
8.	Кадастровый или иной государственный учетный номер (инвентарный) здания, сооружения, объекта незавершенного строительства, расположенного на земельном участке	53:23:7301501:2005
9.	Сведения о земельных участках (землях общего пользования, территории общего пользования), посредством которых обеспечивается доступ	Земли общего пользования
10.	Иные сведения	-

**4. Пояснения к сведениям об уточняемом земельном участке с кадастровым номером 53:23:7301501:117 :**

1.

-

## Сведения об уточняемых земельных участках

### 1. Сведения о характерных точках границы уточняемого земельного участка с кадастровым номером 53:23:7301501:122 :

Система координат МСК-53, зона 2

Зона №2

Обозначение характерных точек границ	Координаты, м				Метод определения координат	Формулы, примененные для расчета средней квадратической погрешности определения координат характерных точек границ (Mt), с подставленными в такие формулы значениями и итоговые (вычисленные) значения Mt, м	Описание закрепления точки
	содержатся в Едином государственном реестре недвижимости		определены в результате выполнения комплексных работ кадастровых работ				
	X	Y	X	Y			
1	2	3	4	5	6	7	8
321	-	-	579481.66	2181080.39	Метод спутниковых геодезических измерений (определений)	$Mt = (m_p / \rho \sin(\gamma + \delta)) \sqrt{((d_1 d_2 / a)^2 + (d_2 d_3 / b)^2)} = 0.10$	-
320	-	-	579481.17	2181082.95	Метод спутниковых геодезических измерений (определений)	$Mt = (m_p / \rho \sin(\gamma + \delta)) \sqrt{((d_1 d_2 / a)^2 + (d_2 d_3 / b)^2)} = 0.10$	-
421	-	-	579478.09	2181095.73	Метод спутниковых геодезических измерений (определений)	$Mt = (m_p / \rho \sin(\gamma + \delta)) \sqrt{((d_1 d_2 / a)^2 + (d_2 d_3 / b)^2)} = 0.10$	-
314	-	-	579476.07	2181104.52	Метод спутниковых геодезических измерений (определений)	$Mt = (m_p / \rho \sin(\gamma + \delta)) \sqrt{((d_1 d_2 / a)^2 + (d_2 d_3 / b)^2)} = 0.10$	-
313	-	-	579458.69	2181100.92	Метод спутниковых геодезических измерений (определений)	$Mt = (m_p / \rho \sin(\gamma + \delta)) \sqrt{((d_1 d_2 / a)^2 + (d_2 d_3 / b)^2)} = 0.10$	-
411	-	-	579455.12	2181099.88	Метод спутниковых геодезических измерений (определений)	$Mt = (m_p / \rho \sin(\gamma + \delta)) \sqrt{((d_1 d_2 / a)^2 + (d_2 d_3 / b)^2)} = 0.10$	-
410	-	-	579458.07	2181082.25	Метод спутниковых геодезических измерений (определений)	$Mt = (m_p / \rho \sin(\gamma + \delta)) \sqrt{((d_1 d_2 / a)^2 + (d_2 d_3 / b)^2)} = 0.10$	-
409	-	-	579459.53	2181075.48	Метод спутниковых геодезических измерений (определений)	$Mt = (m_p / \rho \sin(\gamma + \delta)) \sqrt{((d_1 d_2 / a)^2 + (d_2 d_3 / b)^2)} = 0.10$	-
419	-	-	579463.69	2181076.47	Метод спутниковых геодезических измерений (определений)	$Mt = (m_p / \rho \sin(\gamma + \delta)) \sqrt{((d_1 d_2 / a)^2 + (d_2 d_3 / b)^2)} = 0.10$	-
321	-	-	579481.66	2181080.39	Метод спутниковых геодезических измерений (определений)	$Mt = (m_p / \rho \sin(\gamma + \delta)) \sqrt{((d_1 d_2 / a)^2 + (d_2 d_3 / b)^2)} = 0.10$	-

<b>2. Сведения о частях границ уточняемого земельного участка с кадастровым номером 53:23:7301501:122 :</b>				
Обозначение части границ		Горизонтальное проложение (S), м	Описание прохождения части границ	Сведения о согласовании местоположения границ (согласовано/спорное)
от т.	до т.			
1	2	3	4	5
321	320	2.61	-	-
320	421	13.15	-	-
421	314	9.02	-	-
314	313	17.75	-	-
313	411	3.72	-	-
411	410	17.88	-	-
410	409	6.93	-	-
409	419	4.28	-	-
419	321	18.39	-	-
<b>3. Сведения о характеристиках уточняемого земельного участка с кадастровым номером 53:23:7301501:122 :</b>				
№ п/п	Наименование характеристики земельного участка	Значение характеристики		
1	2	3		
1.	Адрес земельного участка	Российская Федерация, Новгородская область, город Великий Новгород, переулок Луговой, дом 17		
1.1.	Сведения о местоположении земельного участка (при отсутствии адреса) в структурированном в соответствии с федеральной информационной адресной системой виде	-		
1.2.	Дополнительные сведения о местоположении земельного участка	-		
2.	Площадь земельного участка ± величина погрешности определения (вычисления) площади (P ± ΔP), м <sup>2</sup>	552 ± 8		
3.	Формула, примененная для вычисления предельной погрешности определения площади земельного участка, с подставленными значениями и итоговые (вычисленные) значения (ΔP), м <sup>2</sup>	$\Delta P = 3.5 * M_t * \sqrt{P} = 3.5 * 0,1 * \sqrt{552} = 8$		
4.	Площадь земельного участка согласно сведениям Единого государственного реестра недвижимости (P <sub>кад</sub> ), м <sup>2</sup>	595		
5.	Оценка расхождения P и P <sub>кад</sub> (P - P <sub>кад</sub> ), м <sup>2</sup>	43		
6.	Предельные минимальный и максимальный размеры земельного участка (P <sub>мин</sub> и P <sub>макс</sub> ), м <sup>2</sup>	-		
7.	Вид (виды) разрешенного использования	для строительства и эксплуатации жилого дома		
7.1.	Дополнительные сведения об использовании земельного участка	-		
8.	Кадастровый или иной государственный учетный номер (инвентарный) здания, сооружения, объекта незавершенного строительства, расположенного на земельном участке	53:23:7301501:165		
9.	Сведения о земельных участках (землях общего пользования, территории общего пользования), посредством которых обеспечивается доступ	Земли общего пользования		
10.	Иные сведения	-		

**4. Пояснения к сведениям об уточняемом земельном участке с кадастровым номером 53:23:7301501:122 :**

1.

-

## Сведения об уточняемых земельных участках, необходимые для исправления реестровых ошибок в сведениях о местоположении их границ

1. Сведения о характерных точках границ уточняемого земельного участка с кадастровым номером 53:23:7301501:4 :

Система координат МСК-53, зона 2

Зона №2

Обозначение характерных точек границ	Координаты, м				Метод определения координат	Формулы, примененные для расчета средней квадратической погрешности определения координат характерных точек границ (Mt), с подставленными в такие формулы значениями и итоговые (вычисленные) значения Mt, м	Описание закрепления точки
	содержатся в Едином государственном реестре недвижимости		определены в результате выполнения комплексных кадастровых работ				
	X	Y	X	Y			
1	2	3	4	5	6	7	8
62	579531.84	2180930.22	579531.84	2180930.22	Метод спутниковых геодезических измерений (определений)	$Mt = (m_{\rho}/\rho \sin(\gamma+\delta))\sqrt{((d_1 d_2/a)^2+(d_2 d_3/b)^2)}=0.10$	-
63	579490.72	2181039.03	579490.72	2181039.03	Метод спутниковых геодезических измерений (определений)	$Mt = (m_{\rho}/\rho \sin(\gamma+\delta))\sqrt{((d_1 d_2/a)^2+(d_2 d_3/b)^2)}=0.10$	-
64	579442.62	2181026.42	579442.62	2181026.42	Метод спутниковых геодезических измерений (определений)	$Mt = (m_{\rho}/\rho \sin(\gamma+\delta))\sqrt{((d_1 d_2/a)^2+(d_2 d_3/b)^2)}=0.10$	-
65	579446.25	2181016.43	579446.25	2181016.43	Метод спутниковых геодезических измерений (определений)	$Mt = (m_{\rho}/\rho \sin(\gamma+\delta))\sqrt{((d_1 d_2/a)^2+(d_2 d_3/b)^2)}=0.10$	-
66	579442.87	2181013.05	579442.87	2181013.05	Метод спутниковых геодезических измерений (определений)	$Mt = (m_{\rho}/\rho \sin(\gamma+\delta))\sqrt{((d_1 d_2/a)^2+(d_2 d_3/b)^2)}=0.10$	-
54	-	-	579443.92	2181010.37	Метод спутниковых геодезических измерений (определений)	$Mt = (m_{\rho}/\rho \sin(\gamma+\delta))\sqrt{((d_1 d_2/a)^2+(d_2 d_3/b)^2)}=0.10$	-
67	579444.19	2181009.71	579444.19	2181009.71	Метод спутниковых геодезических измерений (определений)	$Mt = (m_{\rho}/\rho \sin(\gamma+\delta))\sqrt{((d_1 d_2/a)^2+(d_2 d_3/b)^2)}=0.10$	-
53	579468.96	2180947.19	579468.96	2180947.19	Метод спутниковых геодезических измерений (определений)	$Mt = (m_{\rho}/\rho \sin(\gamma+\delta))\sqrt{((d_1 d_2/a)^2+(d_2 d_3/b)^2)}=0.10$	-
68	579481.21	2180927.18	579481.21	2180927.18	Метод спутниковых геодезических измерений (определений)	$Mt = (m_{\rho}/\rho \sin(\gamma+\delta))\sqrt{((d_1 d_2/a)^2+(d_2 d_3/b)^2)}=0.10$	-



1. Сведения о характерных точках границ уточняемого земельного участка с кадастровым номером 53:23:7301501:4 :							
Система координат МСК-53, зона 2							Зона № 2
Обозначение характерных точек границ	Координаты, м				Метод определения координат	Формулы, примененные для расчета средней квадратической погрешности определения координат характерных точек границ (Mt), с подставленными в такие формулы значениями и итоговые (вычисленные) значения Mt, м	Описание закрепления точки
	содержатся в Едином государственном реестре недвижимости		определены в результате выполнения комплексных кадастровых работ				
	X	Y	X	Y			
1	2	3	4	5	6	7	8
69	579484.62	2180918.74	579484.62	2180918.74	Метод спутниковых геодезических измерений (определений)	$Mt = (m_{\rho} / \rho \sin(\gamma + \delta)) \sqrt{((d_1 d_2 / a)^2 + (d_2 d_3 / b)^2)} = 0.10$	-
70	579493.51	2180921.95	579493.51	2180921.95	Метод спутниковых геодезических измерений (определений)	$Mt = (m_{\rho} / \rho \sin(\gamma + \delta)) \sqrt{((d_1 d_2 / a)^2 + (d_2 d_3 / b)^2)} = 0.10$	-
71	579496.37	2180915.00	579496.37	2180915.00	Метод спутниковых геодезических измерений (определений)	$Mt = (m_{\rho} / \rho \sin(\gamma + \delta)) \sqrt{((d_1 d_2 / a)^2 + (d_2 d_3 / b)^2)} = 0.10$	-
72	579497.65	2180915.50	579497.65	2180915.50	Метод спутниковых геодезических измерений (определений)	$Mt = (m_{\rho} / \rho \sin(\gamma + \delta)) \sqrt{((d_1 d_2 / a)^2 + (d_2 d_3 / b)^2)} = 0.10$	-
73	579511.26	2180921.89	579511.26	2180921.89	Метод спутниковых геодезических измерений (определений)	$Mt = (m_{\rho} / \rho \sin(\gamma + \delta)) \sqrt{((d_1 d_2 / a)^2 + (d_2 d_3 / b)^2)} = 0.10$	-
74	579521.56	2180925.99	579521.56	2180925.99	Метод спутниковых геодезических измерений (определений)	$Mt = (m_{\rho} / \rho \sin(\gamma + \delta)) \sqrt{((d_1 d_2 / a)^2 + (d_2 d_3 / b)^2)} = 0.10$	-
62	579531.84	2180930.22	579531.84	2180930.22	Метод спутниковых геодезических измерений (определений)	$Mt = (m_{\rho} / \rho \sin(\gamma + \delta)) \sqrt{((d_1 d_2 / a)^2 + (d_2 d_3 / b)^2)} = 0.10$	-
2. Сведения о частях границ уточняемого земельного участка с кадастровым номером 53:23:7301501:4 :							
Обозначение части границ		Горизонтальное проложение (S), м	Описание прохождения части границ	Сведения о согласовании местоположения границ (согласовано/спорное)			
от т.	до т.						
1	2	3	4	5			
62	63	116.32	-	-			
63	64	49.73	-	-			
64	65	10.63	-	-			
65	66	4.78	-	-			
66	54	2.88	-	-			

<b>2. Сведения о частях границ уточняемого земельного участка с кадастровым номером 53:23:7301501:4 :</b>				
Обозначение части границ		Горизонтальное проложение (S), м	Описание прохождения части границ	Сведения о согласовании местоположения границ (согласовано/спорное)
от т.	до т.			
1	2	3	4	5
54	67	0.71	-	-
67	53	67.25	-	-
53	68	23.46	-	-
68	69	9.10	-	-
69	70	9.45	-	-
70	71	7.52	-	-
71	72	1.37	-	-
72	73	15.04	-	-
73	74	11.09	-	-
74	62	11.12	-	-
<b>3. Сведения о характеристиках уточняемого земельного участка с кадастровым номером 53:23:7301501:4 :</b>				
№ п/п	Наименование характеристики		Значение характеристики	
1	2		3	
1.	Адрес земельного участка		Российская Федерация, Новгородская область, город Великий Новгород, улица Парковая, дом 12	
1.1.	Сведения о местоположении земельного участка (при отсутствии адреса) в структурированном в соответствии с федеральной информационной адресной системой виде		-	
1.2.	Дополнительные сведения о местоположении земельного участка		-	
2.	Площадь земельного участка ± величина погрешности определения (вычисления) площади (P ± ΔP), м <sup>2</sup>		6144 ± 27	
3.	Формула, примененная для расчета предельной допустимой погрешности определения площади земельного участка, с подставленными значениями и итоговые (вычисленные) значения (ΔP), м <sup>2</sup>		$\Delta P = 3.5 * M_t * \sqrt{P} = 3.5 * 0,1 * \sqrt{6144} = 27$	
4.	Площадь земельного участка согласно сведениям Единого государственного реестра недвижимости (P <sub>кад</sub> ), м <sup>2</sup>		6144	
5.	Оценка расхождения P и P <sub>кад</sub> (P - P <sub>кад</sub> ), м <sup>2</sup>		-	
6.	Предельные минимальный и максимальный размеры земельного участка (P <sub>мин</sub> и P <sub>макс</sub> ), м <sup>2</sup>		-	
7.	Кадастровый номер или иной государственный учетный номер (инвентарный) объекта недвижимости, расположенного на земельном участке		53:23:7301501:176	
8.	Вид (виды) разрешенного использования		многоквартирный дом	
8.1.	Дополнительные сведения об использовании земельного участка		-	
9.	Сведения о земельных участках (землях общего пользования, территории общего пользования), посредством которых обеспечивается доступ		Земли общего пользования	
10.	Иные сведения		-	
<b>4. Пояснения к сведениям об уточняемом земельном участке с кадастровым номером 53:23:7301501:4 :</b>				
1.	-			

## Сведения об уточняемых земельных участках, необходимые для исправления реестровых ошибок в сведениях о местоположении их границ

1. Сведения о характерных точках границ уточняемого земельного участка с кадастровым номером 53:23:7301501:5 :

Система координат МСК-53, зона 2

Зона №2

Обозначение характерных точек границ	Координаты, м				Метод определения координат	Формулы, примененные для расчета средней квадратической погрешности определения координат характерных точек границ (Mt), с подставленными в такие формулы значениями и итоговые (вычисленные) значения Mt, м	Описание закрепления точки
	содержатся в Едином государственном реестре недвижимости		определены в результате выполнения комплексных кадастровых работ				
	X	Y	X	Y			
1	2	3	4	5	6	7	8
75	579699.72	2180962.51	579699.72	2180962.51	Метод спутниковых геодезических измерений (определений)	$Mt = (m_p / \rho \sin(\gamma + \delta)) \sqrt{((d_1 d_2 / a)^2 + (d_2 d_3 / b)^2)} = 0.10$	-
76	579700.76	2180964.91	579700.76	2180964.91	Метод спутниковых геодезических измерений (определений)	$Mt = (m_p / \rho \sin(\gamma + \delta)) \sqrt{((d_1 d_2 / a)^2 + (d_2 d_3 / b)^2)} = 0.10$	-
77	579700.48	2180968.93	579700.48	2180968.93	Метод спутниковых геодезических измерений (определений)	$Mt = (m_p / \rho \sin(\gamma + \delta)) \sqrt{((d_1 d_2 / a)^2 + (d_2 d_3 / b)^2)} = 0.10$	-
78	579693.36	2180988.85	579693.36	2180988.85	Метод спутниковых геодезических измерений (определений)	$Mt = (m_p / \rho \sin(\gamma + \delta)) \sqrt{((d_1 d_2 / a)^2 + (d_2 d_3 / b)^2)} = 0.10$	-
79	579695.94	2180990.46	579695.94	2180990.46	Метод спутниковых геодезических измерений (определений)	$Mt = (m_p / \rho \sin(\gamma + \delta)) \sqrt{((d_1 d_2 / a)^2 + (d_2 d_3 / b)^2)} = 0.10$	-
80	579681.35	2181033.49	579681.35	2181033.49	Метод спутниковых геодезических измерений (определений)	$Mt = (m_p / \rho \sin(\gamma + \delta)) \sqrt{((d_1 d_2 / a)^2 + (d_2 d_3 / b)^2)} = 0.10$	-
81	579678.42	2181042.04	579678.42	2181042.04	Метод спутниковых геодезических измерений (определений)	$Mt = (m_p / \rho \sin(\gamma + \delta)) \sqrt{((d_1 d_2 / a)^2 + (d_2 d_3 / b)^2)} = 0.10$	-
82	579657.68	2181035.91	579657.68	2181035.91	Метод спутниковых геодезических измерений (определений)	$Mt = (m_p / \rho \sin(\gamma + \delta)) \sqrt{((d_1 d_2 / a)^2 + (d_2 d_3 / b)^2)} = 0.10$	-
83	579628.10	2181024.68	579628.10	2181024.68	Метод спутниковых геодезических измерений (определений)	$Mt = (m_p / \rho \sin(\gamma + \delta)) \sqrt{((d_1 d_2 / a)^2 + (d_2 d_3 / b)^2)} = 0.10$	-

1. Сведения о характерных точках границ уточняемого земельного участка с кадастровым номером 53:23:7301501:5 :							
Система координат МСК-53, зона 2							Зона № 2
Обозначение характерных точек границ	Координаты, м				Метод определения координат	Формулы, примененные для расчета средней квадратической погрешности определения координат характерных точек границ (Mt), с подставленными в такие формулы значениями и итоговые (вычисленные) значения Mt, м	Описание закрепления точки
	содержатся в Едином государственном реестре недвижимости		определены в результате выполнения комплексных кадастровых работ				
	X	Y	X	Y			
1	2	3	4	5	6	7	8
84	579614.87	2181019.87	579614.87	2181019.87	Метод спутниковых геодезических измерений (определений)	$Mt = (m_{\beta}/\rho \sin(\gamma+\delta))\sqrt{((d_1 d_2/a)^2+(d_2 d_3/b)^2)}=0.10$	-
85	579625.09	2180986.24	579625.09	2180986.24	Метод спутниковых геодезических измерений (определений)	$Mt = (m_{\beta}/\rho \sin(\gamma+\delta))\sqrt{((d_1 d_2/a)^2+(d_2 d_3/b)^2)}=0.10$	-
86	579603.66	2180978.53	579603.66	2180978.53	Метод спутниковых геодезических измерений (определений)	$Mt = (m_{\beta}/\rho \sin(\gamma+\delta))\sqrt{((d_1 d_2/a)^2+(d_2 d_3/b)^2)}=0.10$	-
87	579594.00	2180975.36	579594.00	2180975.36	Метод спутниковых геодезических измерений (определений)	$Mt = (m_{\beta}/\rho \sin(\gamma+\delta))\sqrt{((d_1 d_2/a)^2+(d_2 d_3/b)^2)}=0.10$	-
88	579585.79	2180972.48	579585.79	2180972.48	Метод спутниковых геодезических измерений (определений)	$Mt = (m_{\beta}/\rho \sin(\gamma+\delta))\sqrt{((d_1 d_2/a)^2+(d_2 d_3/b)^2)}=0.10$	-
89	579576.14	2180969.07	579576.14	2180969.07	Метод спутниковых геодезических измерений (определений)	$Mt = (m_{\beta}/\rho \sin(\gamma+\delta))\sqrt{((d_1 d_2/a)^2+(d_2 d_3/b)^2)}=0.10$	-
90	579565.10	2180951.74	579565.10	2180951.74	Метод спутниковых геодезических измерений (определений)	$Mt = (m_{\beta}/\rho \sin(\gamma+\delta))\sqrt{((d_1 d_2/a)^2+(d_2 d_3/b)^2)}=0.10$	-
91	579547.58	2180946.27	579547.58	2180946.27	Метод спутниковых геодезических измерений (определений)	$Mt = (m_{\beta}/\rho \sin(\gamma+\delta))\sqrt{((d_1 d_2/a)^2+(d_2 d_3/b)^2)}=0.10$	-
92	579563.23	2180904.86	579563.23	2180904.86	Метод спутниковых геодезических измерений (определений)	$Mt = (m_{\beta}/\rho \sin(\gamma+\delta))\sqrt{((d_1 d_2/a)^2+(d_2 d_3/b)^2)}=0.10$	-
93	579639.13	2180930.52	579639.13	2180930.52	Метод спутниковых геодезических измерений (определений)	$Mt = (m_{\beta}/\rho \sin(\gamma+\delta))\sqrt{((d_1 d_2/a)^2+(d_2 d_3/b)^2)}=0.10$	-

1. Сведения о характерных точках границ уточняемого земельного участка с кадастровым номером 53:23:7301501:5 :							
Система координат МСК-53, зона 2						Зона № 2	
Обозначение характерных точек границ	Координаты, м				Метод определения координат	Формулы, примененные для расчета средней квадратической погрешности определения координат характерных точек границ (Mt), с подставленными в такие формулы значениями и итоговые (вычисленные) значения Mt, м	Описание закрепления точки
	содержатся в Едином государственном реестре недвижимости		определены в результате выполнения комплексных кадастровых работ				
	X	Y	X	Y			
1	2	3	4	5	6	7	8
75	579699.72	2180962.51	579699.72	2180962.51	Метод спутниковых геодезических измерений (определений)	$Mt = (m_{\beta}/\rho \sin(\gamma+\delta)) \sqrt{((d_1 d_2/a)^2 + (d_2 d_3/b)^2)} = 0.10$	-
2. Сведения о частях границ уточняемого земельного участка с кадастровым номером 53:23:7301501:5 :							
Обозначение части границ		Горизонтальное проложение (S), м	Описание прохождения части границ	Сведения о согласовании местоположения границ (согласовано/спорное)			
от т.	до т.						
1	2	3	4	5			
75	76	2.62	-	-			
76	77	4.03	-	-			
77	78	21.15	-	-			
78	79	3.04	-	-			
79	80	45.44	-	-			
80	81	9.04	-	-			
81	82	21.63	-	-			
82	83	31.64	-	-			
83	84	14.08	-	-			
84	85	35.15	-	-			
85	86	22.77	-	-			
86	87	10.17	-	-			
87	88	8.70	-	-			
88	89	10.23	-	-			
89	90	20.55	-	-			
90	91	18.35	-	-			
91	92	44.27	-	-			
92	93	80.12	-	-			
93	75	68.52	-	-			

<b>3. Сведения о характеристиках уточняемого земельного участка с кадастровым номером 53:23:7301501:5 :</b>		
<b>№ п/п</b>	<b>Наименование характеристики</b>	<b>Значение характеристики</b>
<b>1</b>	<b>2</b>	<b>3</b>
1.	Адрес земельного участка	Российская Федерация, Новгородская область, город Великий Новгород, улица Парковая, дом 14, корпус 1
1.1.	Сведения о местоположении земельного участка (при отсутствии адреса) в структурированном в соответствии с федеральной информационной адресной системой виде	-
1.2.	Дополнительные сведения о местоположении земельного участка	-
2.	Площадь земельного участка ± величина погрешности определения (вычисления) площади ( $P \pm \Delta P$ ), м <sup>2</sup>	10384 ± 36
3.	Формула, примененная для расчета предельной допустимой погрешности определения площади земельного участка, с подставленными значениями и итоговые (вычисленные) значения ( $\Delta P$ ), м <sup>2</sup>	$\Delta P = 3.5 * M_t * \sqrt{P} = 3.5 * 0,1 * \sqrt{10384} = 36$
4.	Площадь земельного участка согласно сведениям Единого государственного реестра недвижимости (Ркад), м <sup>2</sup>	10384
5.	Оценка расхождения Р и Ркад ( $P - P_{кад}$ ), м <sup>2</sup>	-
6.	Предельные минимальный и максимальный размеры земельного участка ( $R_{мин}$ и $R_{макс}$ ), м <sup>2</sup>	-
7.	Кадастровый номер или иной государственный учетный номер (инвентарный) объекта недвижимости, расположенного на земельном участке	53:23:7301501:201
8.	Вид (виды) разрешенного использования	многоквартирный дом
8.1.	Дополнительные сведения об использовании земельного участка	-
9.	Сведения о земельных участках (землях общего пользования, территории общего пользования), посредством которых обеспечивается доступ	Земли общего пользования
10.	Иные сведения	-
<b>4. Пояснения к сведениям об уточняемом земельном участке с кадастровым номером 53:23:7301501:5 :</b>		
1.	-	

## Сведения об уточняемых земельных участках, необходимые для исправления реестровых ошибок в сведениях о местоположении их границ

1. Сведения о характерных точках границ уточняемого земельного участка с кадастровым номером 53:23:7301501:6 :

Система координат МСК-53, зона 2

Зона №2

Обозначение характерных точек границ	Координаты, м				Метод определения координат	Формулы, примененные для расчета средней квадратической погрешности определения координат характерных точек границ (Mt), с подставленными в такие формулы значениями и итоговые (вычисленные) значения Mt, м	Описание закрепления точки
	содержатся в Едином государственном реестре недвижимости		определены в результате выполнения комплексных кадастровых работ				
	X	Y	X	Y			
1	2	3	4	5	6	7	8
88	579585.79	2180972.48	579585.79	2180972.48	Метод спутниковых геодезических измерений (определений)	$Mt = (m_{\rho}/\rho \sin(\gamma+\delta))\sqrt{((d_1 d_2/a)^2+(d_2 d_3/b)^2)}=0.10$	-
94	579558.07	2181049.27	579558.07	2181049.27	Метод спутниковых геодезических измерений (определений)	$Mt = (m_{\rho}/\rho \sin(\gamma+\delta))\sqrt{((d_1 d_2/a)^2+(d_2 d_3/b)^2)}=0.10$	-
95	579554.96	2181057.88	579554.96	2181057.88	Метод спутниковых геодезических измерений (определений)	$Mt = (m_{\rho}/\rho \sin(\gamma+\delta))\sqrt{((d_1 d_2/a)^2+(d_2 d_3/b)^2)}=0.10$	-
96	579539.90	2181053.09	579539.90	2181053.09	Метод спутниковых геодезических измерений (определений)	$Mt = (m_{\rho}/\rho \sin(\gamma+\delta))\sqrt{((d_1 d_2/a)^2+(d_2 d_3/b)^2)}=0.10$	-
97	579531.49	2181050.41	579531.49	2181050.41	Метод спутниковых геодезических измерений (определений)	$Mt = (m_{\rho}/\rho \sin(\gamma+\delta))\sqrt{((d_1 d_2/a)^2+(d_2 d_3/b)^2)}=0.10$	-
98	579530.11	2181055.51	579530.11	2181055.51	Метод спутниковых геодезических измерений (определений)	$Mt = (m_{\rho}/\rho \sin(\gamma+\delta))\sqrt{((d_1 d_2/a)^2+(d_2 d_3/b)^2)}=0.10$	-
99	579516.18	2181051.91	579516.18	2181051.91	Метод спутниковых геодезических измерений (определений)	$Mt = (m_{\rho}/\rho \sin(\gamma+\delta))\sqrt{((d_1 d_2/a)^2+(d_2 d_3/b)^2)}=0.10$	-
100	579511.50	2181041.73	579511.50	2181041.73	Метод спутниковых геодезических измерений (определений)	$Mt = (m_{\rho}/\rho \sin(\gamma+\delta))\sqrt{((d_1 d_2/a)^2+(d_2 d_3/b)^2)}=0.10$	-
101	579509.35	2181036.68	579509.35	2181036.68	Метод спутниковых геодезических измерений (определений)	$Mt = (m_{\rho}/\rho \sin(\gamma+\delta))\sqrt{((d_1 d_2/a)^2+(d_2 d_3/b)^2)}=0.10$	-

**1. Сведения о характерных точках границ уточняемого земельного участка с кадастровым номером 53:23:7301501:6 :**

Система координат МСК-53, зона 2						Зона № 2	
Обозначение характерных точек границ	Координаты, м				Метод определения координат	Формулы, примененные для расчета средней квадратической погрешности определения координат характерных точек границ (Mt), с подставленными в такие формулы значениями и итоговые (вычисленные) значения Mt, м	Описание закрепления точки
	содержатся в Едином государственном реестре недвижимости		определены в результате выполнения комплексных кадастровых работ				
	X	Y	X	Y			
1	2	3	4	5	6	7	8
102	579544.05	2180950.83	579544.05	2180950.83	Метод спутниковых геодезических измерений (определений)	$Mt = (m_p / \rho \sin(\gamma + \delta)) \sqrt{((d_1 d_2 / a)^2 + (d_2 d_3 / b)^2)} = 0.10$	-
554	-	-	579545.68	2180951.39	Метод спутниковых геодезических измерений (определений)	$Mt = (m_p / \rho \sin(\gamma + \delta)) \sqrt{((d_1 d_2 / a)^2 + (d_2 d_3 / b)^2)} = 0.10$	-
103	579570.24	2180959.82	579570.24	2180959.82	Метод спутниковых геодезических измерений (определений)	$Mt = (m_p / \rho \sin(\gamma + \delta)) \sqrt{((d_1 d_2 / a)^2 + (d_2 d_3 / b)^2)} = 0.10$	-
89	579576.14	2180969.07	579576.14	2180969.07	Метод спутниковых геодезических измерений (определений)	$Mt = (m_p / \rho \sin(\gamma + \delta)) \sqrt{((d_1 d_2 / a)^2 + (d_2 d_3 / b)^2)} = 0.10$	-
88	579585.79	2180972.48	579585.79	2180972.48	Метод спутниковых геодезических измерений (определений)	$Mt = (m_p / \rho \sin(\gamma + \delta)) \sqrt{((d_1 d_2 / a)^2 + (d_2 d_3 / b)^2)} = 0.10$	-

**2. Сведения о частях границ уточняемого земельного участка с кадастровым номером 53:23:7301501:6 :**

Обозначение части границ		Горизонтальное проложение (S), м	Описание прохождения части границ	Сведения о согласовании местоположения границ (согласовано/спорное)
от т.	до т.			
1	2	3	4	5
88	94	81.64	-	-
94	95	9.15	-	-
95	96	15.80	-	-
96	97	8.83	-	-
97	98	5.28	-	-
98	99	14.39	-	-
99	100	11.20	-	-
100	101	5.49	-	-
101	102	92.60	-	-
102	554	1.72	-	-
554	103	25.97	-	-



<b>2. Сведения о частях границ уточняемого земельного участка с кадастровым номером 53:23:7301501:6 :</b>				
Обозначение части границ		Горизонтальное проложение (S), м	Описание прохождения части границ	Сведения о согласовании местоположения границ (согласовано/спорное)
от т.	до т.			
1	2	3	4	5
103	89	10.97	-	-
89	88	10.23	-	-
<b>3. Сведения о характеристиках уточняемого земельного участка с кадастровым номером 53:23:7301501:6 :</b>				
№ п/п	Наименование характеристики		Значение характеристики	
1	2		3	
1.	Адрес земельного участка		Российская Федерация, Новгородская область, город Великий Новгород, улица Парковая, дом 14, корпус 2	
1.1.	Сведения о местоположении земельного участка (при отсутствии адреса) в структурированном в соответствии с федеральной информационной адресной системой виде		-	
1.2.	Дополнительные сведения о местоположении земельного участка		-	
2.	Площадь земельного участка ± величина погрешности определения (вычисления) площади ( $P \pm \Delta P$ ), м <sup>2</sup>		4742 ± 24	
3.	Формула, примененная для расчета предельной допустимой погрешности определения площади земельного участка, с подставленными значениями и итоговые (вычисленные) значения ( $\Delta P$ ), м <sup>2</sup>		$\Delta P = 3.5 * M_t * \sqrt{P} = 3.5 * 0,1 * \sqrt{4742} = 24$	
4.	Площадь земельного участка согласно сведениям Единого государственного реестра недвижимости (Ркад), м <sup>2</sup>		4742	
5.	Оценка расхождения Р и Ркад ( $P - P_{кад}$ ), м <sup>2</sup>		-	
6.	Предельные минимальный и максимальный размеры земельного участка ( $R_{мин}$ и $R_{макс}$ ), м <sup>2</sup>		-	
7.	Кадастровый номер или иной государственный учетный номер (инвентарный) объекта недвижимости, расположенного на земельном участке		53:23:7301501:3033 53:23:7301501:199	
8.	Вид (виды) разрешенного использования		многоквартирный дом	
8.1.	Дополнительные сведения об использовании земельного участка		-	
9.	Сведения о земельных участках (землях общего пользования, территории общего пользования), посредством которых обеспечивается доступ		Земли общего пользования	
10.	Иные сведения		-	
<b>4. Пояснения к сведениям об уточняемом земельном участке с кадастровым номером 53:23:7301501:6 :</b>				
1.	-			

## Сведения об уточняемых земельных участках, необходимые для исправления реестровых ошибок в сведениях о местоположении их границ

1. Сведения о характерных точках границ уточняемого земельного участка с кадастровым номером 53:23:7301501:10 :

Система координат МСК-53, зона 2

Зона №2

Обозначение характерных точек границ	Координаты, м				Метод определения координат	Формулы, примененные для расчета средней квадратической погрешности определения координат характерных точек границ (Mt), с подставленными в такие формулы значениями и итоговые (вычисленные) значения Mt, м	Описание закрепления точки
	содержатся в Едином государственном реестре недвижимости		определены в результате выполнения комплексных кадастровых работ				
	X	Y	X	Y			
1	2	3	4	5	6	7	8
109	579767.33	2180998.33	579767.33	2180998.33	Метод спутниковых геодезических измерений (определений)	$Mt = (m_{\rho} / \rho \sin(\gamma + \delta)) \sqrt{((d_1 d_2 / a)^2 + (d_2 d_3 / b)^2)} = 0.10$	-
110	579759.44	2181016.19	579759.44	2181016.19	Метод спутниковых геодезических измерений (определений)	$Mt = (m_{\rho} / \rho \sin(\gamma + \delta)) \sqrt{((d_1 d_2 / a)^2 + (d_2 d_3 / b)^2)} = 0.10$	-
111	579756.87	2181021.86	579756.87	2181021.86	Метод спутниковых геодезических измерений (определений)	$Mt = (m_{\rho} / \rho \sin(\gamma + \delta)) \sqrt{((d_1 d_2 / a)^2 + (d_2 d_3 / b)^2)} = 0.10$	-
112	579751.67	2181033.21	579751.67	2181033.21	Метод спутниковых геодезических измерений (определений)	$Mt = (m_{\rho} / \rho \sin(\gamma + \delta)) \sqrt{((d_1 d_2 / a)^2 + (d_2 d_3 / b)^2)} = 0.10$	-
113	579750.63	2181032.86	579750.63	2181032.86	Метод спутниковых геодезических измерений (определений)	$Mt = (m_{\rho} / \rho \sin(\gamma + \delta)) \sqrt{((d_1 d_2 / a)^2 + (d_2 d_3 / b)^2)} = 0.10$	-
114	579748.82	2181036.69	579748.82	2181036.69	Метод спутниковых геодезических измерений (определений)	$Mt = (m_{\rho} / \rho \sin(\gamma + \delta)) \sqrt{((d_1 d_2 / a)^2 + (d_2 d_3 / b)^2)} = 0.10$	-
115	579740.10	2181036.89	579740.10	2181036.89	Метод спутниковых геодезических измерений (определений)	$Mt = (m_{\rho} / \rho \sin(\gamma + \delta)) \sqrt{((d_1 d_2 / a)^2 + (d_2 d_3 / b)^2)} = 0.10$	-
116	579736.35	2181035.47	579736.35	2181035.47	Метод спутниковых геодезических измерений (определений)	$Mt = (m_{\rho} / \rho \sin(\gamma + \delta)) \sqrt{((d_1 d_2 / a)^2 + (d_2 d_3 / b)^2)} = 0.10$	-
117	579730.86	2181048.44	579730.86	2181048.44	Метод спутниковых геодезических измерений (определений)	$Mt = (m_{\rho} / \rho \sin(\gamma + \delta)) \sqrt{((d_1 d_2 / a)^2 + (d_2 d_3 / b)^2)} = 0.10$	-

1. Сведения о характерных точках границ уточняемого земельного участка с кадастровым номером 53:23:7301501:10 :							
Система координат МСК-53, зона 2							Зона № 2
Обозначение характерных точек границ	Координаты, м				Метод определения координат	Формулы, примененные для расчета средней квадратической погрешности определения координат характерных точек границ (Mt), с подставленными в такие формулы значениями и итоговые (вычисленные) значения Mt, м	Описание закрепления точки
	содержатся в Едином государственном реестре недвижимости		определены в результате выполнения комплексных кадастровых работ				
	X	Y	X	Y			
1	2	3	4	5	6	7	8
118	579726.57	2181046.52	579726.57	2181046.52	Метод спутниковых геодезических измерений (определений)	$Mt = (m_{\beta}/\rho \sin(\gamma+\delta))\sqrt{((d_1 d_2/a)^2+(d_2 d_3/b)^2)}=0.10$	-
119	579723.44	2181045.58	579723.44	2181045.58	Метод спутниковых геодезических измерений (определений)	$Mt = (m_{\beta}/\rho \sin(\gamma+\delta))\sqrt{((d_1 d_2/a)^2+(d_2 d_3/b)^2)}=0.10$	-
120	579721.97	2181049.61	579721.97	2181049.61	Метод спутниковых геодезических измерений (определений)	$Mt = (m_{\beta}/\rho \sin(\gamma+\delta))\sqrt{((d_1 d_2/a)^2+(d_2 d_3/b)^2)}=0.10$	-
121	579684.64	2181034.81	579684.64	2181034.81	Метод спутниковых геодезических измерений (определений)	$Mt = (m_{\beta}/\rho \sin(\gamma+\delta))\sqrt{((d_1 d_2/a)^2+(d_2 d_3/b)^2)}=0.10$	-
80	579681.35	2181033.49	579681.35	2181033.49	Метод спутниковых геодезических измерений (определений)	$Mt = (m_{\beta}/\rho \sin(\gamma+\delta))\sqrt{((d_1 d_2/a)^2+(d_2 d_3/b)^2)}=0.10$	-
79	579695.94	2180990.46	579695.94	2180990.46	Метод спутниковых геодезических измерений (определений)	$Mt = (m_{\beta}/\rho \sin(\gamma+\delta))\sqrt{((d_1 d_2/a)^2+(d_2 d_3/b)^2)}=0.10$	-
122	579705.44	2180965.65	579705.44	2180965.65	Метод спутниковых геодезических измерений (определений)	$Mt = (m_{\beta}/\rho \sin(\gamma+\delta))\sqrt{((d_1 d_2/a)^2+(d_2 d_3/b)^2)}=0.10$	-
123	579708.15	2180967.08	579708.15	2180967.08	Метод спутниковых геодезических измерений (определений)	$Mt = (m_{\beta}/\rho \sin(\gamma+\delta))\sqrt{((d_1 d_2/a)^2+(d_2 d_3/b)^2)}=0.10$	-
109	579767.33	2180998.33	579767.33	2180998.33	Метод спутниковых геодезических измерений (определений)	$Mt = (m_{\beta}/\rho \sin(\gamma+\delta))\sqrt{((d_1 d_2/a)^2+(d_2 d_3/b)^2)}=0.10$	-

<b>2. Сведения о частях границ уточняемого земельного участка с кадастровым номером 53:23:7301501:10 :</b>				
<b>Обозначение части границ</b>		<b>Горизонтальное проложение (S), м</b>	<b>Описание прохождения части границ</b>	<b>Сведения о согласовании местоположения границ (согласовано/спорное)</b>
<b>от т.</b>	<b>до т.</b>			
<b>1</b>	<b>2</b>	<b>3</b>	<b>4</b>	<b>5</b>
109	110	19.53	-	-
110	111	6.23	-	-
111	112	12.48	-	-
112	113	1.10	-	-
113	114	4.24	-	-
114	115	8.72	-	-
115	116	4.01	-	-
116	117	14.08	-	-
117	118	4.70	-	-
118	119	3.27	-	-
119	120	4.29	-	-
120	121	40.16	-	-
121	80	3.54	-	-
80	79	45.44	-	-
79	122	26.57	-	-
122	123	3.06	-	-
123	109	66.92	-	-
<b>3. Сведения о характеристиках уточняемого земельного участка с кадастровым номером 53:23:7301501:10 :</b>				
<b>№ п/п</b>	<b>Наименование характеристики</b>		<b>Значение характеристики</b>	
<b>1</b>	<b>2</b>		<b>3</b>	
1.	Адрес земельного участка		Российская Федерация, Новгородская область, город Великий Новгород, улица Парковая, дом 16, корпус 1	
1.1.	Сведения о местоположении земельного участка (при отсутствии адреса) в структурированном в соответствии с федеральной информационной адресной системой виде		-	
1.2.	Дополнительные сведения о местоположении земельного участка		-	
2.	Площадь земельного участка ± величина погрешности определения (вычисления) площади ( $P \pm \Delta P$ ), м <sup>2</sup>		4288 ± 23	
3.	Формула, примененная для расчета предельной допустимой погрешности определения площади земельного участка, с подставленными значениями и итоговые (вычисленные) значения ( $\Delta P$ ), м <sup>2</sup>		$\Delta P = 3.5 * M_t * \sqrt{P} = 3.5 * 0,1 * \sqrt{4288} = 23$	
4.	Площадь земельного участка согласно сведениям Единого государственного реестра недвижимости ( $P_{\text{кад}}$ ), м <sup>2</sup>		4288	
5.	Оценка расхождения $P$ и $P_{\text{кад}}$ ( $P - P_{\text{кад}}$ ), м <sup>2</sup>		-	
6.	Предельные минимальный и максимальный размеры земельного участка ( $P_{\text{мин}}$ и $P_{\text{макс}}$ ), м <sup>2</sup>		-	
7.	Кадастровый номер или иной государственный учетный номер (инвентарный) объекта недвижимости, расположенного на земельном участке		53:23:7301501:215	
8.	Вид (виды) разрешенного использования		многоквартирный дом	

**3. Сведения о характеристиках уточняемого земельного участка с кадастровым номером 53:23:7301501:10 :**

№ п/п	Наименование характеристики	Значение характеристики
1	2	3
8.1.	Дополнительные сведения об использовании земельного участка	-
9.	Сведения о земельных участках (землях общего пользования, территории общего пользования), посредством которых обеспечивается доступ	Земли общего пользования
10.	Иные сведения	-

**4. Пояснения к сведениям об уточняемом земельном участке с кадастровым номером 53:23:7301501:10 :**

1.	-
----	---

--	--

## Сведения об уточняемых земельных участках, необходимые для исправления реестровых ошибок в сведениях о местоположении их границ

1. Сведения о характерных точках границ уточняемого земельного участка с кадастровым номером 53:23:7301501:12 :

Система координат МСК-53, зона 2

Зона №2

Обозначение характерных точек границ	Координаты, м				Метод определения координат	Формулы, примененные для расчета средней квадратической погрешности определения координат характерных точек границ (Mt), с подставленными в такие формулы значениями и итоговые (вычисленные) значения Mt, м	Описание закрепления точки
	содержатся в Едином государственном реестре недвижимости		определены в результате выполнения комплексных кадастровых работ				
	X	Y	X	Y			
1	2	3	4	5	6	7	8
124	579728.57	2181056.01	579728.57	2181056.01	Метод спутниковых геодезических измерений (определений)	$Mt = (m_{\rho}/\rho \sin(\gamma+\delta))\sqrt{((d_1 d_2/a)^2 + (d_2 d_3/b)^2)} = 0.10$	-
125	579711.90	2181097.29	579711.90	2181097.29	Метод спутниковых геодезических измерений (определений)	$Mt = (m_{\rho}/\rho \sin(\gamma+\delta))\sqrt{((d_1 d_2/a)^2 + (d_2 d_3/b)^2)} = 0.10$	-
106	579616.24	2181060.21	579616.24	2181060.21	Метод спутниковых геодезических измерений (определений)	$Mt = (m_{\rho}/\rho \sin(\gamma+\delta))\sqrt{((d_1 d_2/a)^2 + (d_2 d_3/b)^2)} = 0.10$	-
105	579623.60	2181038.13	579623.60	2181038.13	Метод спутниковых геодезических измерений (определений)	$Mt = (m_{\rho}/\rho \sin(\gamma+\delta))\sqrt{((d_1 d_2/a)^2 + (d_2 d_3/b)^2)} = 0.10$	-
83	579628.10	2181024.68	579628.10	2181024.68	Метод спутниковых геодезических измерений (определений)	$Mt = (m_{\rho}/\rho \sin(\gamma+\delta))\sqrt{((d_1 d_2/a)^2 + (d_2 d_3/b)^2)} = 0.10$	-
82	579657.68	2181035.91	579657.68	2181035.91	Метод спутниковых геодезических измерений (определений)	$Mt = (m_{\rho}/\rho \sin(\gamma+\delta))\sqrt{((d_1 d_2/a)^2 + (d_2 d_3/b)^2)} = 0.10$	-
81	579678.42	2181042.04	579678.42	2181042.04	Метод спутниковых геодезических измерений (определений)	$Mt = (m_{\rho}/\rho \sin(\gamma+\delta))\sqrt{((d_1 d_2/a)^2 + (d_2 d_3/b)^2)} = 0.10$	-
80	579681.35	2181033.49	579681.35	2181033.49	Метод спутниковых геодезических измерений (определений)	$Mt = (m_{\rho}/\rho \sin(\gamma+\delta))\sqrt{((d_1 d_2/a)^2 + (d_2 d_3/b)^2)} = 0.10$	-
121	579684.64	2181034.81	579684.64	2181034.81	Метод спутниковых геодезических измерений (определений)	$Mt = (m_{\rho}/\rho \sin(\gamma+\delta))\sqrt{((d_1 d_2/a)^2 + (d_2 d_3/b)^2)} = 0.10$	-

1. Сведения о характерных точках границ уточняемого земельного участка с кадастровым номером 53:23:7301501:12 :							
Система координат МСК-53, зона 2							Зона № 2
Обозначение характерных точек границ	Координаты, м				Метод определения координат	Формулы, примененные для расчета средней квадратической погрешности определения координат характерных точек границ (Mt), с подставленными в такие формулы значениями и итоговые (вычисленные) значения Mt, м	Описание закрепления точки
	содержатся в Едином государственном реестре недвижимости		определены в результате выполнения комплексных кадастровых работ				
	X	Y	X	Y			
1	2	3	4	5	6	7	8
120	579721.97	2181049.61	579721.97	2181049.61	Метод спутниковых геодезических измерений (определений)	$Mt = (m_p / \rho \sin(\gamma + \delta)) \sqrt{((d_1 d_2 / a)^2 + (d_2 d_3 / b)^2)} = 0.10$	-
126	579720.90	2181052.56	579720.90	2181052.56	Метод спутниковых геодезических измерений (определений)	$Mt = (m_p / \rho \sin(\gamma + \delta)) \sqrt{((d_1 d_2 / a)^2 + (d_2 d_3 / b)^2)} = 0.10$	-
124	579728.57	2181056.01	579728.57	2181056.01	Метод спутниковых геодезических измерений (определений)	$Mt = (m_p / \rho \sin(\gamma + \delta)) \sqrt{((d_1 d_2 / a)^2 + (d_2 d_3 / b)^2)} = 0.10$	-
2. Сведения о частях границ уточняемого земельного участка с кадастровым номером 53:23:7301501:12 :							
Обозначение части границ		Горизонтальное проложение (S), м	Описание прохождения части границ	Сведения о согласовании местоположения границ (согласовано/спорное)			
от т.	до т.						
1	2	3	4	5			
124	125	44.52	-	-			
125	106	102.60	-	-			
106	105	23.27	-	-			
105	83	14.18	-	-			
83	82	31.64	-	-			
82	81	21.63	-	-			
81	80	9.04	-	-			
80	121	3.54	-	-			
121	120	40.16	-	-			
120	126	3.14	-	-			
126	124	8.41	-	-			
3. Сведения о характеристиках уточняемого земельного участка с кадастровым номером 53:23:7301501:12 :							
№ п/п	Наименование характеристики			Значение характеристики			
1	2			3			
1.	Адрес земельного участка			Российская Федерация, Новгородская область, город Великий Новгород, улица Парковая, дом 16, корпус 2			

<b>3. Сведения о характеристиках уточняемого земельного участка с кадастровым номером 53:23:7301501:12 :</b>		
<b>№ п/п</b>	<b>Наименование характеристики</b>	<b>Значение характеристики</b>
<b>1</b>	<b>2</b>	<b>3</b>
1.1.	Сведения о местоположении земельного участка (при отсутствии адреса) в структурированном в соответствии с федеральной информационной адресной системой виде	-
1.2.	Дополнительные сведения о местоположении земельного участка	-
2.	Площадь земельного участка ± величина погрешности определения (вычисления) площади ( $P \pm \Delta P$ ), м <sup>2</sup>	4443 ± 23
3.	Формула, примененная для расчета предельной допустимой погрешности определения площади земельного участка, с подставленными значениями и итоговые (вычисленные) значения ( $\Delta P$ ), м <sup>2</sup>	$\Delta P = 3.5 * M_t * \sqrt{P} = 3.5 * 0,1 * \sqrt{4443} = 23$
4.	Площадь земельного участка согласно сведениям Единого государственного реестра недвижимости ( $P_{\text{кад}}$ ), м <sup>2</sup>	4443
5.	Оценка расхождения $P$ и $P_{\text{кад}}$ ( $P - P_{\text{кад}}$ ), м <sup>2</sup>	-
6.	Предельные минимальный и максимальный размеры земельного участка ( $P_{\text{мин}}$ и $P_{\text{макс}}$ ), м <sup>2</sup>	-
7.	Кадастровый номер или иной государственный учетный номер (инвентарный) объекта недвижимости, расположенного на земельном участке	53:23:7301501:216
8.	Вид (виды) разрешенного использования	многоквартирный дом
8.1.	Дополнительные сведения об использовании земельного участка	-
9.	Сведения о земельных участках (землях общего пользования, территории общего пользования), посредством которых обеспечивается доступ	Земли общего пользования
10.	Иные сведения	-
<b>4. Пояснения к сведениям об уточняемом земельном участке с кадастровым номером 53:23:7301501:12 :</b>		
1.	-	



## Сведения об уточняемых земельных участках, необходимые для исправления реестровых ошибок в сведениях о местоположении их границ

1. Сведения о характерных точках границ уточняемого земельного участка с кадастровым номером 53:23:7301501:15 :

Система координат МСК-53, зона 2

Зона №2

Обозначение характерных точек границ	Координаты, м				Метод определения координат	Формулы, примененные для расчета средней квадратической погрешности определения координат характерных точек границ (Mt), с подставленными в такие формулы значениями и итоговые (вычисленные) значения Mt, м	Описание закрепления точки
	содержатся в Едином государственном реестре недвижимости		определены в результате выполнения комплексных кадастровых работ				
	X	Y	X	Y			
1	2	3	4	5	6	7	8
127	579767.79	2181196.81	579767.79	2181196.81	Метод спутниковых геодезических измерений (определений)	$Mt = (m_{\rho}/\rho \sin(\gamma+\delta))\sqrt{((d_1 d_2/a)^2+(d_2 d_3/b)^2)}=0.10$	-
128	579751.55	2181259.02	579751.55	2181259.02	Метод спутниковых геодезических измерений (определений)	$Mt = (m_{\rho}/\rho \sin(\gamma+\delta))\sqrt{((d_1 d_2/a)^2+(d_2 d_3/b)^2)}=0.10$	-
129	579698.69	2181245.79	579698.69	2181245.79	Метод спутниковых геодезических измерений (определений)	$Mt = (m_{\rho}/\rho \sin(\gamma+\delta))\sqrt{((d_1 d_2/a)^2+(d_2 d_3/b)^2)}=0.10$	-
130	579724.40	2181178.20	579724.40	2181178.20	Метод спутниковых геодезических измерений (определений)	$Mt = (m_{\rho}/\rho \sin(\gamma+\delta))\sqrt{((d_1 d_2/a)^2+(d_2 d_3/b)^2)}=0.10$	-
131	579731.54	2181180.89	579731.54	2181180.89	Метод спутниковых геодезических измерений (определений)	$Mt = (m_{\rho}/\rho \sin(\gamma+\delta))\sqrt{((d_1 d_2/a)^2+(d_2 d_3/b)^2)}=0.10$	-
132	579732.45	2181183.42	579732.45	2181183.42	Метод спутниковых геодезических измерений (определений)	$Mt = (m_{\rho}/\rho \sin(\gamma+\delta))\sqrt{((d_1 d_2/a)^2+(d_2 d_3/b)^2)}=0.10$	-
н383У	-	-	579739.40	2181186.05	Метод спутниковых геодезических измерений (определений)	$Mt = (m_{\rho}/\rho \sin(\gamma+\delta))\sqrt{((d_1 d_2/a)^2+(d_2 d_3/b)^2)}=0.10$	-
133	579745.58	2181188.38	579745.64	2181188.41	Метод спутниковых геодезических измерений (определений)	$Mt = (m_{\rho}/\rho \sin(\gamma+\delta))\sqrt{((d_1 d_2/a)^2+(d_2 d_3/b)^2)}=0.10$	-
127	579767.79	2181196.81	579767.79	2181196.81	Метод спутниковых геодезических измерений (определений)	$Mt = (m_{\rho}/\rho \sin(\gamma+\delta))\sqrt{((d_1 d_2/a)^2+(d_2 d_3/b)^2)}=0.10$	-

<b>2. Сведения о частях границ уточняемого земельного участка с кадастровым номером 53:23:7301501:15 :</b>				
Обозначение части границ		Горизонтальное проложение (S), м	Описание прохождения части границ	Сведения о согласовании местоположения границ (согласовано/спорное)
от т.	до т.			
1	2	3	4	5
127	128	64.29	-	-
128	129	54.49	-	-
129	130	72.31	-	-
130	131	7.63	-	-
131	132	2.69	-	-
132	н383У	7.43	-	-
н383У	133	6.67	-	-
133	127	23.69	-	-
<b>3. Сведения о характеристиках уточняемого земельного участка с кадастровым номером 53:23:7301501:15 :</b>				
№ п/п	Наименование характеристики		Значение характеристики	
1	2		3	
1.	Адрес земельного участка		Российская Федерация, Новгородская область, город Великий Новгород, улица Парковая, дом 18, корпус 1	
1.1.	Сведения о местоположении земельного участка (при отсутствии адреса) в структурированном в соответствии с федеральной информационной адресной системой виде		-	
1.2.	Дополнительные сведения о местоположении земельного участка		-	
2.	Площадь земельного участка ± величина погрешности определения (вычисления) площади ( $P \pm \Delta P$ ), м <sup>2</sup>		3427 ± 20	
3.	Формула, примененная для расчета предельной допустимой погрешности определения площади земельного участка, с подставленными значениями и итоговые (вычисленные) значения ( $\Delta P$ ), м <sup>2</sup>		$\Delta P = 3.5 * M_t * \sqrt{P} = 3.5 * 0,1 * \sqrt{3427} = 20$	
4.	Площадь земельного участка согласно сведениям Единого государственного реестра недвижимости (Ркад), м <sup>2</sup>		3427	
5.	Оценка расхождения P и Ркад ( $P - P_{кад}$ ), м <sup>2</sup>		-	
6.	Предельные минимальный и максимальный размеры земельного участка (Рмин и Рмакс), м <sup>2</sup>		-	
7.	Кадастровый номер или иной государственный учетный номер (инвентарный) объекта недвижимости, расположенного на земельном участке		53:23:7301501:195	
8.	Вид (виды) разрешенного использования		многоквартирный дом	
8.1.	Дополнительные сведения об использовании земельного участка		-	
9.	Сведения о земельных участках (землях общего пользования, территории общего пользования), посредством которых обеспечивается доступ		Земли общего пользования	
10.	Иные сведения		-	
<b>4. Пояснения к сведениям об уточняемом земельном участке с кадастровым номером 53:23:7301501:15 :</b>				
1.	-			

## Сведения об уточняемых земельных участках, необходимые для исправления реестровых ошибок в сведениях о местоположении их границ

1. Сведения о характерных точках границ уточняемого земельного участка с кадастровым номером 53:23:7301501:16 :

Система координат МСК-53, зона 2

Зона №2

Обозначение характерных точек границ	Координаты, м				Метод определения координат	Формулы, примененные для расчета средней квадратической погрешности определения координат характерных точек границ (Mt), с подставленными в такие формулы значениями и итоговые (вычисленные) значения Mt, м	Описание закрепления точки
	содержатся в Едином государственном реестре недвижимости		определены в результате выполнения комплексных кадастровых работ				
	X	Y	X	Y			
1	2	3	4	5	6	7	8
134	579716.75	2181178.89	579716.75	2181178.89	Метод спутниковых геодезических измерений (определений)	$Mt = (m_{\rho}/\rho \sin(\gamma+\delta))\sqrt{((d_1 d_2/a)^2 + (d_2 d_3/b)^2)} = 0.10$	-
135	579694.66	2181237.91	579694.66	2181237.91	Метод спутниковых геодезических измерений (определений)	$Mt = (m_{\rho}/\rho \sin(\gamma+\delta))\sqrt{((d_1 d_2/a)^2 + (d_2 d_3/b)^2)} = 0.10$	-
136	579647.31	2181221.49	579647.31	2181221.49	Метод спутниковых геодезических измерений (определений)	$Mt = (m_{\rho}/\rho \sin(\gamma+\delta))\sqrt{((d_1 d_2/a)^2 + (d_2 d_3/b)^2)} = 0.10$	-
137	579657.69	2181189.11	579657.69	2181189.11	Метод спутниковых геодезических измерений (определений)	$Mt = (m_{\rho}/\rho \sin(\gamma+\delta))\sqrt{((d_1 d_2/a)^2 + (d_2 d_3/b)^2)} = 0.10$	-
138	579668.79	2181192.21	579668.79	2181192.21	Метод спутниковых геодезических измерений (определений)	$Mt = (m_{\rho}/\rho \sin(\gamma+\delta))\sqrt{((d_1 d_2/a)^2 + (d_2 d_3/b)^2)} = 0.10$	-
139	579670.54	2181186.49	579670.54	2181186.49	Метод спутниковых геодезических измерений (определений)	$Mt = (m_{\rho}/\rho \sin(\gamma+\delta))\sqrt{((d_1 d_2/a)^2 + (d_2 d_3/b)^2)} = 0.10$	-
140	579692.46	2181172.98	579692.46	2181172.98	Метод спутниковых геодезических измерений (определений)	$Mt = (m_{\rho}/\rho \sin(\gamma+\delta))\sqrt{((d_1 d_2/a)^2 + (d_2 d_3/b)^2)} = 0.10$	-
141	579699.86	2181172.06	579699.86	2181172.06	Метод спутниковых геодезических измерений (определений)	$Mt = (m_{\rho}/\rho \sin(\gamma+\delta))\sqrt{((d_1 d_2/a)^2 + (d_2 d_3/b)^2)} = 0.10$	-
134	579716.75	2181178.89	579716.75	2181178.89	Метод спутниковых геодезических измерений (определений)	$Mt = (m_{\rho}/\rho \sin(\gamma+\delta))\sqrt{((d_1 d_2/a)^2 + (d_2 d_3/b)^2)} = 0.10$	-

<b>2. Сведения о частях границ уточняемого земельного участка с кадастровым номером 53:23:7301501:16 :</b>				
Обозначение части границ		Горизонтальное проложение (S), м	Описание прохождения части границ	Сведения о согласовании местоположения границ (согласовано/спорное)
от т.	до т.			
1	2	3	4	5
134	135	63.02	-	-
135	136	50.12	-	-
136	137	34.00	-	-
137	138	11.52	-	-
138	139	5.98	-	-
139	140	25.75	-	-
140	141	7.46	-	-
141	134	18.22	-	-
<b>3. Сведения о характеристиках уточняемого земельного участка с кадастровым номером 53:23:7301501:16 :</b>				
№ п/п	Наименование характеристики		Значение характеристики	
1	2		3	
1.	Адрес земельного участка		Российская Федерация, Новгородская область, город Великий Новгород, улица Парковая, дом 18, корпус 2	
1.1.	Сведения о местоположении земельного участка (при отсутствии адреса) в структурированном в соответствии с федеральной информационной адресной системой виде		-	
1.2.	Дополнительные сведения о местоположении земельного участка		-	
2.	Площадь земельного участка ± величина погрешности определения (вычисления) площади ( $P \pm \Delta P$ ), м <sup>2</sup>		2721 ± 18	
3.	Формула, примененная для расчета предельной допустимой погрешности определения площади земельного участка, с подставленными значениями и итоговые (вычисленные) значения ( $\Delta P$ ), м <sup>2</sup>		$\Delta P = 3.5 * M_t * \sqrt{P} = 3.5 * 0,1 * \sqrt{2721} = 18$	
4.	Площадь земельного участка согласно сведениям Единого государственного реестра недвижимости (Ркад), м <sup>2</sup>		2721	
5.	Оценка расхождения P и Ркад ( $P - P_{кад}$ ), м <sup>2</sup>		-	
6.	Предельные минимальный и максимальный размеры земельного участка (Рмин и Рмакс), м <sup>2</sup>		-	
7.	Кадастровый номер или иной государственный учетный номер (инвентарный) объекта недвижимости, расположенного на земельном участке		53:23:7301501:196	
8.	Вид (виды) разрешенного использования		многоквартирный дом	
8.1.	Дополнительные сведения об использовании земельного участка		-	
9.	Сведения о земельных участках (землях общего пользования, территории общего пользования), посредством которых обеспечивается доступ		Земли общего пользования	
10.	Иные сведения		-	
<b>4. Пояснения к сведениям об уточняемом земельном участке с кадастровым номером 53:23:7301501:16 :</b>				
1.	-			

## Сведения об уточняемых земельных участках, необходимые для исправления реестровых ошибок в сведениях о местоположении их границ

1. Сведения о характерных точках границ уточняемого земельного участка с кадастровым номером 53:23:7301501:17 :

Система координат МСК-53, зона 2						Зона №2	
Обозначение характерных точек границ	Координаты, м				Метод определения координат	Формулы, примененные для расчета средней квадратической погрешности определения координат характерных точек границ (Mt), с подставленными в такие формулы значениями и итоговые (вычисленные) значения Mt, м	Описание закрепления точки
	содержатся в Едином государственном реестре недвижимости		определены в результате выполнения комплексных кадастровых работ				
	X	Y	X	Y			
1	2	3	4	5	6	7	8
142	579711.09	2181143.85	579711.09	2181143.85	Метод спутниковых геодезических измерений (определений)	$Mt = (m_{\rho}/\rho \sin(\gamma+\delta))\sqrt{((d_1 d_2/a)^2+(d_2 d_3/b)^2)}=0.10$	-
143	579700.58	2181172.35	579700.58	2181172.35	Метод спутниковых геодезических измерений (определений)	$Mt = (m_{\rho}/\rho \sin(\gamma+\delta))\sqrt{((d_1 d_2/a)^2+(d_2 d_3/b)^2)}=0.10$	-
141	579699.86	2181172.06	579699.86	2181172.06	Метод спутниковых геодезических измерений (определений)	$Mt = (m_{\rho}/\rho \sin(\gamma+\delta))\sqrt{((d_1 d_2/a)^2+(d_2 d_3/b)^2)}=0.10$	-
140	579692.46	2181172.98	579692.46	2181172.98	Метод спутниковых геодезических измерений (определений)	$Mt = (m_{\rho}/\rho \sin(\gamma+\delta))\sqrt{((d_1 d_2/a)^2+(d_2 d_3/b)^2)}=0.10$	-
139	579670.54	2181186.49	579670.54	2181186.49	Метод спутниковых геодезических измерений (определений)	$Mt = (m_{\rho}/\rho \sin(\gamma+\delta))\sqrt{((d_1 d_2/a)^2+(d_2 d_3/b)^2)}=0.10$	-
138	579668.79	2181192.21	579668.79	2181192.21	Метод спутниковых геодезических измерений (определений)	$Mt = (m_{\rho}/\rho \sin(\gamma+\delta))\sqrt{((d_1 d_2/a)^2+(d_2 d_3/b)^2)}=0.10$	-
137	579657.69	2181189.11	579657.69	2181189.11	Метод спутниковых геодезических измерений (определений)	$Mt = (m_{\rho}/\rho \sin(\gamma+\delta))\sqrt{((d_1 d_2/a)^2+(d_2 d_3/b)^2)}=0.10$	-
144	579636.03	2181181.65	579636.03	2181181.65	Метод спутниковых геодезических измерений (определений)	$Mt = (m_{\rho}/\rho \sin(\gamma+\delta))\sqrt{((d_1 d_2/a)^2+(d_2 d_3/b)^2)}=0.10$	-
145	579639.63	2181170.71	579639.63	2181170.71	Метод спутниковых геодезических измерений (определений)	$Mt = (m_{\rho}/\rho \sin(\gamma+\delta))\sqrt{((d_1 d_2/a)^2+(d_2 d_3/b)^2)}=0.10$	-

**1. Сведения о характерных точках границ уточняемого земельного участка с кадастровым номером 53:23:7301501:17 :**

Система координат МСК-53, зона 2						Зона № 2	
Обозначение характерных точек границ	Координаты, м				Метод определения координат	Формулы, примененные для расчета средней квадратической погрешности определения координат характерных точек границ (Mt), с подставленными в такие формулы значениями и итоговые (вычисленные) значения Mt, м	Описание закрепления точки
	содержатся в Едином государственном реестре недвижимости		определены в результате выполнения комплексных кадастровых работ				
	X	Y	X	Y			
1	2	3	4	5	6	7	8
146	579631.97	2181154.81	579631.97	2181154.81	Метод спутниковых геодезических измерений (определений)	$Mt = (m_p / \rho \sin(\gamma + \delta)) \sqrt{((d_1 d_2 / a)^2 + (d_2 d_3 / b)^2)} = 0.10$	-
147	579635.20	2181145.61	579635.20	2181145.61	Метод спутниковых геодезических измерений (определений)	$Mt = (m_p / \rho \sin(\gamma + \delta)) \sqrt{((d_1 d_2 / a)^2 + (d_2 d_3 / b)^2)} = 0.10$	-
148	579639.20	2181134.19	579639.20	2181134.19	Метод спутниковых геодезических измерений (определений)	$Mt = (m_p / \rho \sin(\gamma + \delta)) \sqrt{((d_1 d_2 / a)^2 + (d_2 d_3 / b)^2)} = 0.10$	-
149	579623.15	2181128.83	579623.15	2181128.83	Метод спутниковых геодезических измерений (определений)	$Mt = (m_p / \rho \sin(\gamma + \delta)) \sqrt{((d_1 d_2 / a)^2 + (d_2 d_3 / b)^2)} = 0.10$	-
150	579628.42	2181114.17	579628.42	2181114.17	Метод спутниковых геодезических измерений (определений)	$Mt = (m_p / \rho \sin(\gamma + \delta)) \sqrt{((d_1 d_2 / a)^2 + (d_2 d_3 / b)^2)} = 0.10$	-
142	579711.09	2181143.85	579711.09	2181143.85	Метод спутниковых геодезических измерений (определений)	$Mt = (m_p / \rho \sin(\gamma + \delta)) \sqrt{((d_1 d_2 / a)^2 + (d_2 d_3 / b)^2)} = 0.10$	-

**2. Сведения о частях границ уточняемого земельного участка с кадастровым номером 53:23:7301501:17 :**

Обозначение части границ		Горизонтальное проложение (S), м	Описание прохождения части границ	Сведения о согласовании местоположения границ (согласовано/спорное)
от т.	до т.			
1	2	3	4	5
142	143	30.38	-	-
143	141	0.78	-	-
141	140	7.46	-	-
140	139	25.75	-	-
139	138	5.98	-	-
138	137	11.52	-	-
137	144	22.91	-	-
144	145	11.52	-	-

<b>2. Сведения о частях границ уточняемого земельного участка с кадастровым номером 53:23:7301501:17 :</b>				
Обозначение части границ		Горизонтальное проложение (S), м	Описание прохождения части границ	Сведения о согласовании местоположения границ (согласовано/спорное)
от т.	до т.			
1	2	3	4	5
145	146	17.65	-	-
146	147	9.75	-	-
147	148	12.10	-	-
148	149	16.92	-	-
149	150	15.58	-	-
150	142	87.84	-	-
<b>3. Сведения о характеристиках уточняемого земельного участка с кадастровым номером 53:23:7301501:17 :</b>				
№ п/п	Наименование характеристики		Значение характеристики	
1	2		3	
1.	Адрес земельного участка		Российская Федерация, Новгородская область, город Великий Новгород, улица Парковая, дом 18, корпус 3	
1.1.	Сведения о местоположении земельного участка (при отсутствии адреса) в структурированном в соответствии с федеральной информационной адресной системой виде		-	
1.2.	Дополнительные сведения о местоположении земельного участка		-	
2.	Площадь земельного участка ± величина погрешности определения (вычисления) площади ( $P \pm \Delta P$ ), м <sup>2</sup>		3838 ± 22	
3.	Формула, примененная для расчета предельной допустимой погрешности определения площади земельного участка, с подставленными значениями и итоговые (вычисленные) значения ( $\Delta P$ ), м <sup>2</sup>		$\Delta P = 3.5 * M_t * \sqrt{P} = 3.5 * 0,1 * \sqrt{3838} = 22$	
4.	Площадь земельного участка согласно сведениям Единого государственного реестра недвижимости (Ркад), м <sup>2</sup>		3838	
5.	Оценка расхождения P и Ркад ( $P - P_{кад}$ ), м <sup>2</sup>		-	
6.	Предельные минимальный и максимальный размеры земельного участка ( $R_{мин}$ и $R_{макс}$ ), м <sup>2</sup>		-	
7.	Кадастровый номер или иной государственный учетный номер (инвентарный) объекта недвижимости, расположенного на земельном участке		53:23:7301501:197	
8.	Вид (виды) разрешенного использования		для жилого дома	
8.1.	Дополнительные сведения об использовании земельного участка		-	
9.	Сведения о земельных участках (землях общего пользования, территории общего пользования), посредством которых обеспечивается доступ		Земли общего пользования	
10.	Иные сведения		-	
<b>4. Пояснения к сведениям об уточняемом земельном участке с кадастровым номером 53:23:7301501:17 :</b>				
1.	-			

## Сведения об уточняемых земельных участках, необходимые для исправления реестровых ошибок в сведениях о местоположении их границ

1. Сведения о характерных точках границ уточняемого земельного участка с кадастровым номером 53:23:7301501:18 :

Система координат МСК-53, зона 2

Зона №2

Обозначение характерных точек границ	Координаты, м				Метод определения координат	Формулы, примененные для расчета средней квадратической погрешности определения координат характерных точек границ (Mt), с подставленными в такие формулы значениями и итоговые (вычисленные) значения Mt, м	Описание закрепления точки
	содержатся в Едином государственном реестре недвижимости		определены в результате выполнения комплексных кадастровых работ				
	X	Y	X	Y			
1	2	3	4	5	6	7	8
137	579657.69	2181189.11	579657.69	2181189.11	Метод спутниковых геодезических измерений (определений)	$Mt = (m_{\rho}/\rho \sin(\gamma+\delta))\sqrt{((d_1 d_2/a)^2+(d_2 d_3/b)^2)}=0.10$	-
136	579647.31	2181221.49	579647.31	2181221.49	Метод спутниковых геодезических измерений (определений)	$Mt = (m_{\rho}/\rho \sin(\gamma+\delta))\sqrt{((d_1 d_2/a)^2+(d_2 d_3/b)^2)}=0.10$	-
151	579625.29	2181214.54	579625.29	2181214.54	Метод спутниковых геодезических измерений (определений)	$Mt = (m_{\rho}/\rho \sin(\gamma+\delta))\sqrt{((d_1 d_2/a)^2+(d_2 d_3/b)^2)}=0.10$	-
152	579617.11	2181216.75	579617.11	2181216.75	Метод спутниковых геодезических измерений (определений)	$Mt = (m_{\rho}/\rho \sin(\gamma+\delta))\sqrt{((d_1 d_2/a)^2+(d_2 d_3/b)^2)}=0.10$	-
153	579607.39	2181222.21	579607.39	2181222.21	Метод спутниковых геодезических измерений (определений)	$Mt = (m_{\rho}/\rho \sin(\gamma+\delta))\sqrt{((d_1 d_2/a)^2+(d_2 d_3/b)^2)}=0.10$	-
154	579593.09	2181217.22	579593.09	2181217.22	Метод спутниковых геодезических измерений (определений)	$Mt = (m_{\rho}/\rho \sin(\gamma+\delta))\sqrt{((d_1 d_2/a)^2+(d_2 d_3/b)^2)}=0.10$	-
155	579614.31	2181154.33	579614.31	2181154.33	Метод спутниковых геодезических измерений (определений)	$Mt = (m_{\rho}/\rho \sin(\gamma+\delta))\sqrt{((d_1 d_2/a)^2+(d_2 d_3/b)^2)}=0.10$	-
156	579630.25	2181159.71	579630.25	2181159.71	Метод спутниковых геодезических измерений (определений)	$Mt = (m_{\rho}/\rho \sin(\gamma+\delta))\sqrt{((d_1 d_2/a)^2+(d_2 d_3/b)^2)}=0.10$	-
146	579631.97	2181154.81	579631.97	2181154.81	Метод спутниковых геодезических измерений (определений)	$Mt = (m_{\rho}/\rho \sin(\gamma+\delta))\sqrt{((d_1 d_2/a)^2+(d_2 d_3/b)^2)}=0.10$	-



1. Сведения о характерных точках границ уточняемого земельного участка с кадастровым номером 53:23:7301501:18 :							
Система координат МСК-53, зона 2							Зона № 2
Обозначение характерных точек границ	Координаты, м				Метод определения координат	Формулы, примененные для расчета средней квадратической погрешности определения координат характерных точек границ (Mt), с подставленными в такие формулы значениями и итоговые (вычисленные) значения Mt, м	Описание закрепления точки
	содержатся в Едином государственном реестре недвижимости		определены в результате выполнения комплексных кадастровых работ				
	X	Y	X	Y			
1	2	3	4	5	6	7	8
145	579639.63	2181170.71	579639.63	2181170.71	Метод спутниковых геодезических измерений (определений)	$Mt = (m_{\beta}/\rho \sin(\gamma+\delta))\sqrt{((d_1 d_2/a)^2 + (d_2 d_3/b)^2)} = 0.10$	-
144	579636.03	2181181.65	579636.03	2181181.65	Метод спутниковых геодезических измерений (определений)	$Mt = (m_{\beta}/\rho \sin(\gamma+\delta))\sqrt{((d_1 d_2/a)^2 + (d_2 d_3/b)^2)} = 0.10$	-
137	579657.69	2181189.11	579657.69	2181189.11	Метод спутниковых геодезических измерений (определений)	$Mt = (m_{\beta}/\rho \sin(\gamma+\delta))\sqrt{((d_1 d_2/a)^2 + (d_2 d_3/b)^2)} = 0.10$	-
2. Сведения о частях границ уточняемого земельного участка с кадастровым номером 53:23:7301501:18 :							
Обозначение части границ		Горизонтальное проложение (S), м	Описание прохождения части границ	Сведения о согласовании местоположения границ (согласовано/спорное)			
от т.	до т.						
1	2	3	4	5			
137	136	34.00	-	-			
136	151	23.09	-	-			
151	152	8.47	-	-			
152	153	11.15	-	-			
153	154	15.15	-	-			
154	155	66.37	-	-			
155	156	16.82	-	-			
156	146	5.19	-	-			
146	145	17.65	-	-			
145	144	11.52	-	-			
144	137	22.91	-	-			
3. Сведения о характеристиках уточняемого земельного участка с кадастровым номером 53:23:7301501:18 :							
№ п/п	Наименование характеристики			Значение характеристики			
1	2			3			
1.	Адрес земельного участка			Российская Федерация, Новгородская область, город Великий Новгород, улица Парковая, дом 18, корпус 4			

<b>3. Сведения о характеристиках уточняемого земельного участка с кадастровым номером 53:23:7301501:18 :</b>		
<b>№ п/п</b>	<b>Наименование характеристики</b>	<b>Значение характеристики</b>
<b>1</b>	<b>2</b>	<b>3</b>
1.1.	Сведения о местоположении земельного участка (при отсутствии адреса) в структурированном в соответствии с федеральной информационной адресной системой виде	-
1.2.	Дополнительные сведения о местоположении земельного участка	-
2.	Площадь земельного участка ± величина погрешности определения (вычисления) площади ( $P \pm \Delta P$ ), м <sup>2</sup>	2628 ± 18
3.	Формула, примененная для расчета предельной допустимой погрешности определения площади земельного участка, с подставленными значениями и итоговые (вычисленные) значения ( $\Delta P$ ), м <sup>2</sup>	$\Delta P = 3.5 * M_t * \sqrt{P} = 3.5 * 0,1 * \sqrt{2628} = 18$
4.	Площадь земельного участка согласно сведениям Единого государственного реестра недвижимости ( $P_{\text{кад}}$ ), м <sup>2</sup>	2628
5.	Оценка расхождения $P$ и $P_{\text{кад}}$ ( $P - P_{\text{кад}}$ ), м <sup>2</sup>	-
6.	Предельные минимальный и максимальный размеры земельного участка ( $P_{\text{мин}}$ и $P_{\text{макс}}$ ), м <sup>2</sup>	-
7.	Кадастровый номер или иной государственный учетный номер (инвентарный) объекта недвижимости, расположенного на земельном участке	53:23:7301501:2011
8.	Вид (виды) разрешенного использования	многоквартирный дом
8.1.	Дополнительные сведения об использовании земельного участка	-
9.	Сведения о земельных участках (землях общего пользования, территории общего пользования), посредством которых обеспечивается доступ	Земли общего пользования
10.	Иные сведения	-
<b>4. Пояснения к сведениям об уточняемом земельном участке с кадастровым номером 53:23:7301501:18 :</b>		
1.	-	

## Сведения об уточняемых земельных участках, необходимые для исправления реестровых ошибок в сведениях о местоположении их границ

1. Сведения о характерных точках границ уточняемого земельного участка с кадастровым номером 53:23:7301501:21 :

Система координат МСК-53, зона 2						Зона №2	
Обозначение характерных точек границ	Координаты, м				Метод определения координат	Формулы, примененные для расчета средней квадратической погрешности определения координат характерных точек границ (Mt), с подставленными в такие формулы значениями и итоговые (вычисленные) значения Mt, м	Описание закрепления точки
	содержатся в Едином государственном реестре недвижимости		определены в результате выполнения комплексных кадастровых работ				
	X	Y	X	Y			
1	2	3	4	5	6	7	8
175	579738.05	2181327.35	579738.05	2181327.35	Метод спутниковых геодезических измерений (определений)	$Mt = (m_p/\rho \sin(\gamma+\delta))\sqrt{((d_1 d_2/a)^2+(d_2 d_3/b)^2)}=0.10$	-
176	579726.29	2181370.48	579726.29	2181370.48	Метод спутниковых геодезических измерений (определений)	$Mt = (m_p/\rho \sin(\gamma+\delta))\sqrt{((d_1 d_2/a)^2+(d_2 d_3/b)^2)}=0.10$	-
177	579737.55	2181392.92	579737.55	2181392.92	Метод спутниковых геодезических измерений (определений)	$Mt = (m_p/\rho \sin(\gamma+\delta))\sqrt{((d_1 d_2/a)^2+(d_2 d_3/b)^2)}=0.10$	-
178	579730.28	2181411.97	579730.28	2181411.97	Метод спутниковых геодезических измерений (определений)	$Mt = (m_p/\rho \sin(\gamma+\delta))\sqrt{((d_1 d_2/a)^2+(d_2 d_3/b)^2)}=0.10$	-
179	579704.63	2181439.35	579704.63	2181439.35	Метод спутниковых геодезических измерений (определений)	$Mt = (m_p/\rho \sin(\gamma+\delta))\sqrt{((d_1 d_2/a)^2+(d_2 d_3/b)^2)}=0.10$	-
180	579695.86	2181449.40	579695.86	2181449.40	Метод спутниковых геодезических измерений (определений)	$Mt = (m_p/\rho \sin(\gamma+\delta))\sqrt{((d_1 d_2/a)^2+(d_2 d_3/b)^2)}=0.10$	-
181	579677.94	2181466.95	579677.94	2181466.95	Метод спутниковых геодезических измерений (определений)	$Mt = (m_p/\rho \sin(\gamma+\delta))\sqrt{((d_1 d_2/a)^2+(d_2 d_3/b)^2)}=0.10$	-
182	579645.14	2181454.13	579645.14	2181454.13	Метод спутниковых геодезических измерений (определений)	$Mt = (m_p/\rho \sin(\gamma+\delta))\sqrt{((d_1 d_2/a)^2+(d_2 d_3/b)^2)}=0.10$	-
183	579645.26	2181453.83	579645.26	2181453.83	Метод спутниковых геодезических измерений (определений)	$Mt = (m_p/\rho \sin(\gamma+\delta))\sqrt{((d_1 d_2/a)^2+(d_2 d_3/b)^2)}=0.10$	-

1. Сведения о характерных точках границ уточняемого земельного участка с кадастровым номером 53:23:7301501:21 :							
Система координат МСК-53, зона 2							Зона № 2
Обозначение характерных точек границ	Координаты, м				Метод определения координат	Формулы, примененные для расчета средней квадратической погрешности определения координат характерных точек границ (Mt), с подставленными в такие формулы значениями и итоговые (вычисленные) значения Mt, м	Описание закрепления точки
	содержатся в Едином государственном реестре недвижимости		определены в результате выполнения комплексных кадастровых работ				
	X	Y	X	Y			
1	2	3	4	5	6	7	8
184	579658.35	2181421.72	579658.35	2181421.72	Метод спутниковых геодезических измерений (определений)	$Mt = (m_{\beta}/\rho \sin(\gamma+\delta))\sqrt{((d_1 d_2/a)^2+(d_2 d_3/b)^2)}=0.10$	-
185	579651.57	2181415.24	579651.57	2181415.24	Метод спутниковых геодезических измерений (определений)	$Mt = (m_{\beta}/\rho \sin(\gamma+\delta))\sqrt{((d_1 d_2/a)^2+(d_2 d_3/b)^2)}=0.10$	-
186	579616.35	2181401.98	579616.35	2181401.98	Метод спутниковых геодезических измерений (определений)	$Mt = (m_{\beta}/\rho \sin(\gamma+\delta))\sqrt{((d_1 d_2/a)^2+(d_2 d_3/b)^2)}=0.10$	-
187	579610.57	2181401.39	579610.57	2181401.39	Метод спутниковых геодезических измерений (определений)	$Mt = (m_{\beta}/\rho \sin(\gamma+\delta))\sqrt{((d_1 d_2/a)^2+(d_2 d_3/b)^2)}=0.10$	-
188	579601.89	2181397.88	579601.89	2181397.88	Метод спутниковых геодезических измерений (определений)	$Mt = (m_{\beta}/\rho \sin(\gamma+\delta))\sqrt{((d_1 d_2/a)^2+(d_2 d_3/b)^2)}=0.10$	-
189	579593.83	2181389.95	579593.83	2181389.95	Метод спутниковых геодезических измерений (определений)	$Mt = (m_{\beta}/\rho \sin(\gamma+\delta))\sqrt{((d_1 d_2/a)^2+(d_2 d_3/b)^2)}=0.10$	-
190	579598.32	2181377.74	579598.32	2181377.74	Метод спутниковых геодезических измерений (определений)	$Mt = (m_{\beta}/\rho \sin(\gamma+\delta))\sqrt{((d_1 d_2/a)^2+(d_2 d_3/b)^2)}=0.10$	-
191	579610.69	2181381.75	579610.69	2181381.75	Метод спутниковых геодезических измерений (определений)	$Mt = (m_{\beta}/\rho \sin(\gamma+\delta))\sqrt{((d_1 d_2/a)^2+(d_2 d_3/b)^2)}=0.10$	-
192	579613.88	2181373.06	579613.88	2181373.06	Метод спутниковых геодезических измерений (определений)	$Mt = (m_{\beta}/\rho \sin(\gamma+\delta))\sqrt{((d_1 d_2/a)^2+(d_2 d_3/b)^2)}=0.10$	-
193	579624.44	2181344.31	579624.44	2181344.31	Метод спутниковых геодезических измерений (определений)	$Mt = (m_{\beta}/\rho \sin(\gamma+\delta))\sqrt{((d_1 d_2/a)^2+(d_2 d_3/b)^2)}=0.10$	-

1. Сведения о характерных точках границ уточняемого земельного участка с кадастровым номером 53:23:7301501:21 :							
Система координат МСК-53, зона 2							Зона № 2
Обозначение характерных точек границ	Координаты, м				Метод определения координат	Формулы, примененные для расчета средней квадратической погрешности определения координат характерных точек границ (Mt), с подставленными в такие формулы значениями и итоговые (вычисленные) значения Mt, м	Описание закрепления точки
	содержатся в Едином государственном реестре недвижимости		определены в результате выполнения комплексных кадастровых работ				
	X	Y	X	Y			
1	2	3	4	5	6	7	8
194	579630.65	2181330.51	579630.65	2181330.51	Метод спутниковых геодезических измерений (определений)	$Mt = (m_{\beta} / \rho \sin(\gamma + \delta)) \sqrt{((d_1 d_2 / a)^2 + (d_2 d_3 / b)^2)} = 0.10$	-
195	579639.80	2181321.15	579639.80	2181321.15	Метод спутниковых геодезических измерений (определений)	$Mt = (m_{\beta} / \rho \sin(\gamma + \delta)) \sqrt{((d_1 d_2 / a)^2 + (d_2 d_3 / b)^2)} = 0.10$	-
196	579641.88	2181324.64	579641.88	2181324.64	Метод спутниковых геодезических измерений (определений)	$Mt = (m_{\beta} / \rho \sin(\gamma + \delta)) \sqrt{((d_1 d_2 / a)^2 + (d_2 d_3 / b)^2)} = 0.10$	-
197	579645.63	2181325.91	579645.63	2181325.91	Метод спутниковых геодезических измерений (определений)	$Mt = (m_{\beta} / \rho \sin(\gamma + \delta)) \sqrt{((d_1 d_2 / a)^2 + (d_2 d_3 / b)^2)} = 0.10$	-
198	579644.51	2181329.36	579644.50	2181329.36	Метод спутниковых геодезических измерений (определений)	$Mt = (m_{\beta} / \rho \sin(\gamma + \delta)) \sqrt{((d_1 d_2 / a)^2 + (d_2 d_3 / b)^2)} = 0.10$	-
199	579659.81	2181334.78	579659.81	2181334.78	Метод спутниковых геодезических измерений (определений)	$Mt = (m_{\beta} / \rho \sin(\gamma + \delta)) \sqrt{((d_1 d_2 / a)^2 + (d_2 d_3 / b)^2)} = 0.10$	-
200	579661.06	2181331.03	579661.06	2181331.03	Метод спутниковых геодезических измерений (определений)	$Mt = (m_{\beta} / \rho \sin(\gamma + \delta)) \sqrt{((d_1 d_2 / a)^2 + (d_2 d_3 / b)^2)} = 0.10$	-
201	579675.59	2181335.74	579675.59	2181335.74	Метод спутниковых геодезических измерений (определений)	$Mt = (m_{\beta} / \rho \sin(\gamma + \delta)) \sqrt{((d_1 d_2 / a)^2 + (d_2 d_3 / b)^2)} = 0.10$	-
202	579684.92	2181339.01	579684.92	2181339.01	Метод спутниковых геодезических измерений (определений)	$Mt = (m_{\beta} / \rho \sin(\gamma + \delta)) \sqrt{((d_1 d_2 / a)^2 + (d_2 d_3 / b)^2)} = 0.10$	-
203	579688.05	2181330.11	579688.05	2181330.11	Метод спутниковых геодезических измерений (определений)	$Mt = (m_{\beta} / \rho \sin(\gamma + \delta)) \sqrt{((d_1 d_2 / a)^2 + (d_2 d_3 / b)^2)} = 0.10$	-

1. Сведения о характерных точках границ уточняемого земельного участка с кадастровым номером 53:23:7301501:21 :							
Система координат МСК-53, зона 2							Зона № 2
Обозначение характерных точек границ	Координаты, м				Метод определения координат	Формулы, примененные для расчета средней квадратической погрешности определения координат характерных точек границ (Mt), с подставленными в такие формулы значениями и итоговые (вычисленные) значения Mt, м	Описание закрепления точки
	содержатся в Едином государственном реестре недвижимости		определены в результате выполнения комплексных кадастровых работ				
	X	Y	X	Y			
1	2	3	4	5	6	7	8
204	579689.97	2181324.64	579689.97	2181324.64	Метод спутниковых геодезических измерений (определений)	$Mt = (m_p / \rho \sin(\gamma + \delta)) \sqrt{((d_1 d_2 / a)^2 + (d_2 d_3 / b)^2)} = 0.10$	-
205	579728.85	2181324.44	579728.85	2181324.44	Метод спутниковых геодезических измерений (определений)	$Mt = (m_p / \rho \sin(\gamma + \delta)) \sqrt{((d_1 d_2 / a)^2 + (d_2 d_3 / b)^2)} = 0.10$	-
175	579738.05	2181327.35	579738.05	2181327.35	Метод спутниковых геодезических измерений (определений)	$Mt = (m_p / \rho \sin(\gamma + \delta)) \sqrt{((d_1 d_2 / a)^2 + (d_2 d_3 / b)^2)} = 0.10$	-
						-	
206	579666.87	2181391.41	579666.87	2181391.41	Метод спутниковых геодезических измерений (определений)	$Mt = (m_p / \rho \sin(\gamma + \delta)) \sqrt{((d_1 d_2 / a)^2 + (d_2 d_3 / b)^2)} = 0.10$	-
207	579657.59	2181388.11	579657.59	2181388.11	Метод спутниковых геодезических измерений (определений)	$Mt = (m_p / \rho \sin(\gamma + \delta)) \sqrt{((d_1 d_2 / a)^2 + (d_2 d_3 / b)^2)} = 0.10$	-
208	579652.17	2181402.01	579652.17	2181402.01	Метод спутниковых геодезических измерений (определений)	$Mt = (m_p / \rho \sin(\gamma + \delta)) \sqrt{((d_1 d_2 / a)^2 + (d_2 d_3 / b)^2)} = 0.10$	-
209	579661.96	2181405.33	579661.96	2181405.33	Метод спутниковых геодезических измерений (определений)	$Mt = (m_p / \rho \sin(\gamma + \delta)) \sqrt{((d_1 d_2 / a)^2 + (d_2 d_3 / b)^2)} = 0.10$	-
206	579666.87	2181391.41	579666.87	2181391.41	Метод спутниковых геодезических измерений (определений)	$Mt = (m_p / \rho \sin(\gamma + \delta)) \sqrt{((d_1 d_2 / a)^2 + (d_2 d_3 / b)^2)} = 0.10$	-

**2. Сведения о частях границ уточняемого земельного участка с кадастровым номером 53:23:7301501:21 :**

Обозначение части границ		Горизонтальное проложение (S), м	Описание прохождения части границ	Сведения о согласовании местоположения границ (согласовано/спорное)
от т.	до т.			
1	2	3	4	5
175	176	44.70	-	-
176	177	25.11	-	-
177	178	20.39	-	-
178	179	37.52	-	-
179	180	13.34	-	-
180	181	25.08	-	-
181	182	35.22	-	-
182	183	0.32	-	-
183	184	34.68	-	-
184	185	9.38	-	-
185	186	37.63	-	-
186	187	5.81	-	-
187	188	9.36	-	-
188	189	11.31	-	-
189	190	13.01	-	-
190	191	13.00	-	-
191	192	9.26	-	-
192	193	30.63	-	-
193	194	15.13	-	-
194	195	13.09	-	-
195	196	4.06	-	-
196	197	3.96	-	-
197	198	3.63	-	-
198	199	16.24	-	-
199	200	3.95	-	-
200	201	15.27	-	-
201	202	9.89	-	-
202	203	9.43	-	-
203	204	5.80	-	-
204	205	38.88	-	-
205	175	9.65	-	-
206	207	9.85	-	-
207	208	14.92	-	-
208	209	10.34	-	-
209	206	14.76	-	-

<b>3. Сведения о характеристиках уточняемого земельного участка с кадастровым номером 53:23:7301501:21 :</b>		
<b>№ п/п</b>	<b>Наименование характеристики</b>	<b>Значение характеристики</b>
<b>1</b>	<b>2</b>	<b>3</b>
1.	Адрес земельного участка	Российская Федерация, Новгородская область, город Великий Новгород, улица Большая Московская, дом 67
1.1.	Сведения о местоположении земельного участка (при отсутствии адреса) в структурированном в соответствии с федеральной информационной адресной системой виде	-
1.2.	Дополнительные сведения о местоположении земельного участка	-
2.	Площадь земельного участка ± величина погрешности определения (вычисления) площади ( $P \pm \Delta P$ ), м <sup>2</sup>	12328 ± 39
3.	Формула, примененная для расчета предельной допустимой погрешности определения площади земельного участка, с подставленными значениями и итоговые (вычисленные) значения ( $\Delta P$ ), м <sup>2</sup>	$\Delta P = 3.5 * M_{it} * \sqrt{P} = 3.5 * 0,1 * \sqrt{12328} = 39$
4.	Площадь земельного участка согласно сведениям Единого государственного реестра недвижимости (Ркад), м <sup>2</sup>	12327
5.	Оценка расхождения Р и Ркад (Р - Ркад), м <sup>2</sup>	1
6.	Предельные минимальный и максимальный размеры земельного участка (Рмин и Рмакс), м <sup>2</sup>	-
7.	Кадастровый номер или иной государственный учетный номер (инвентарный) объекта недвижимости, расположенного на земельном участке	53:23:7301501:2009
8.	Вид (виды) разрешенного использования	для эксплуатации бактериологической лаборатории
8.1.	Дополнительные сведения об использовании земельного участка	-
9.	Сведения о земельных участках (землях общего пользования, территории общего пользования), посредством которых обеспечивается доступ	Земли общего пользования
10.	Иные сведения	-
<b>4. Пояснения к сведениям об уточняемом земельном участке с кадастровым номером 53:23:7301501:21 :</b>		
1.	-	



## Сведения об уточняемых земельных участках, необходимые для исправления реестровых ошибок в сведениях о местоположении их границ

1. Сведения о характерных точках границ уточняемого земельного участка с кадастровым номером 53:23:7301501:23 :

Система координат МСК-53, зона 2

Зона №2

Обозначение характерных точек границ	Координаты, м				Метод определения координат	Формулы, примененные для расчета средней квадратической погрешности определения координат характерных точек границ (Mt), с подставленными в такие формулы значениями и итоговые (вычисленные) значения Mt, м	Описание закрепления точки
	содержатся в Едином государственном реестре недвижимости		определены в результате выполнения комплексных кадастровых работ				
	X	Y	X	Y			
1	2	3	4	5	6	7	8
210	579613.87	2181373.03	579613.87	2181373.03	Метод спутниковых геодезических измерений (определений)	$Mt = (m_{\rho}/\rho \sin(\gamma+\delta))\sqrt{((d_1 d_2/a)^2+(d_2 d_3/b)^2)}=0.10$	-
211	579603.89	2181369.63	579603.89	2181369.63	Метод спутниковых геодезических измерений (определений)	$Mt = (m_{\rho}/\rho \sin(\gamma+\delta))\sqrt{((d_1 d_2/a)^2+(d_2 d_3/b)^2)}=0.10$	-
212	579604.24	2181368.28	579604.24	2181368.28	Метод спутниковых геодезических измерений (определений)	$Mt = (m_{\rho}/\rho \sin(\gamma+\delta))\sqrt{((d_1 d_2/a)^2+(d_2 d_3/b)^2)}=0.10$	-
7	579598.01	2181366.15	579598.01	2181366.15	Метод спутниковых геодезических измерений (определений)	$Mt = (m_{\rho}/\rho \sin(\gamma+\delta))\sqrt{((d_1 d_2/a)^2+(d_2 d_3/b)^2)}=0.10$	-
8	579599.72	2181360.60	579599.72	2181360.60	Метод спутниковых геодезических измерений (определений)	$Mt = (m_{\rho}/\rho \sin(\gamma+\delta))\sqrt{((d_1 d_2/a)^2+(d_2 d_3/b)^2)}=0.10$	-
9	-	-	579596.14	2181359.53	Метод спутниковых геодезических измерений (определений)	$Mt = (m_{\rho}/\rho \sin(\gamma+\delta))\sqrt{((d_1 d_2/a)^2+(d_2 d_3/b)^2)}=0.10$	-
213	579587.65	2181356.75	579587.65	2181356.75	Метод спутниковых геодезических измерений (определений)	$Mt = (m_{\rho}/\rho \sin(\gamma+\delta))\sqrt{((d_1 d_2/a)^2+(d_2 d_3/b)^2)}=0.10$	-
214	579570.54	2181351.26	579570.54	2181351.26	Метод спутниковых геодезических измерений (определений)	$Mt = (m_{\rho}/\rho \sin(\gamma+\delta))\sqrt{((d_1 d_2/a)^2+(d_2 d_3/b)^2)}=0.10$	-
215	579590.51	2181314.55	579590.51	2181314.55	Метод спутниковых геодезических измерений (определений)	$Mt = (m_{\rho}/\rho \sin(\gamma+\delta))\sqrt{((d_1 d_2/a)^2+(d_2 d_3/b)^2)}=0.10$	-

1. Сведения о характерных точках границ уточняемого земельного участка с кадастровым номером 53:23:7301501:23 :							
Система координат МСК-53, зона 2							Зона № 2
Обозначение характерных точек границ	Координаты, м				Метод определения координат	Формулы, примененные для расчета средней квадратической погрешности определения координат характерных точек границ (Mt), с подставленными в такие формулы значениями и итоговые (вычисленные) значения Mt, м	Описание закрепления точки
	содержатся в Едином государственном реестре недвижимости		определены в результате выполнения комплексных кадастровых работ				
	X	Y	X	Y			
1	2	3	4	5	6	7	8
194	579630.65	2181330.51	579630.65	2181330.51	Метод спутниковых геодезических измерений (определений)	$Mt = (m_p / \rho \sin(\gamma + \delta)) \sqrt{((d_1 d_2 / a)^2 + (d_2 d_3 / b)^2)} = 0.10$	-
193	579624.44	2181344.31	579624.44	2181344.31	Метод спутниковых геодезических измерений (определений)	$Mt = (m_p / \rho \sin(\gamma + \delta)) \sqrt{((d_1 d_2 / a)^2 + (d_2 d_3 / b)^2)} = 0.10$	-
210	579613.87	2181373.03	579613.87	2181373.03	Метод спутниковых геодезических измерений (определений)	$Mt = (m_p / \rho \sin(\gamma + \delta)) \sqrt{((d_1 d_2 / a)^2 + (d_2 d_3 / b)^2)} = 0.10$	-
2. Сведения о частях границ уточняемого земельного участка с кадастровым номером 53:23:7301501:23 :							
Обозначение части границ		Горизонтальное проложение (S), м	Описание прохождения части границ	Сведения о согласовании местоположения границ (согласовано/спорное)			
от т.	до т.						
1	2	3	4	5			
210	211	10.54	-	-			
211	212	1.39	-	-			
212	7	6.58	-	-			
7	8	5.81	-	-			
8	9	3.74	-	-			
9	213	8.93	-	-			
213	214	17.97	-	-			
214	215	41.79	-	-			
215	194	43.20	-	-			
194	193	15.13	-	-			
193	210	30.60	-	-			
3. Сведения о характеристиках уточняемого земельного участка с кадастровым номером 53:23:7301501:23 :							
№ п/п	Наименование характеристики			Значение характеристики			
1	2			3			
1.	Адрес земельного участка			Российская Федерация, Новгородская область, город Великий Новгород, улица Большая Московская, дом 67			

<b>3. Сведения о характеристиках уточняемого земельного участка с кадастровым номером 53:23:7301501:23 :</b>		
<b>№ п/п</b>	<b>Наименование характеристики</b>	<b>Значение характеристики</b>
<b>1</b>	<b>2</b>	<b>3</b>
1.1.	Сведения о местоположении земельного участка (при отсутствии адреса) в структурированном в соответствии с федеральной информационной адресной системой виде	-
1.2.	Дополнительные сведения о местоположении земельного участка	-
2.	Площадь земельного участка ± величина погрешности определения (вычисления) площади ( $P \pm \Delta P$ ), м <sup>2</sup>	1922 ± 15
3.	Формула, примененная для расчета предельной допустимой погрешности определения площади земельного участка, с подставленными значениями и итоговые (вычисленные) значения ( $\Delta P$ ), м <sup>2</sup>	$\Delta P = 3.5 * M_t * \sqrt{P} = 3.5 * 0,1 * \sqrt{1922} = 15$
4.	Площадь земельного участка согласно сведениям Единого государственного реестра недвижимости ( $P_{\text{кад}}$ ), м <sup>2</sup>	1922
5.	Оценка расхождения $P$ и $P_{\text{кад}}$ ( $P - P_{\text{кад}}$ ), м <sup>2</sup>	-
6.	Предельные минимальный и максимальный размеры земельного участка ( $P_{\text{мин}}$ и $P_{\text{макс}}$ ), м <sup>2</sup>	-
7.	Кадастровый номер или иной государственный учетный номер (инвентарный) объекта недвижимости, расположенного на земельном участке	53:23:7301501:3047
8.	Вид (виды) разрешенного использования	для эксплуатации здания общественного питания
8.1.	Дополнительные сведения об использовании земельного участка	-
9.	Сведения о земельных участках (землях общего пользования, территории общего пользования), посредством которых обеспечивается доступ	Земли общего пользования
10.	Иные сведения	-
<b>4. Пояснения к сведениям об уточняемом земельном участке с кадастровым номером 53:23:7301501:23 :</b>		
1.	-	

## Сведения об уточняемых земельных участках, необходимые для исправления реестровых ошибок в сведениях о местоположении их границ

1. Сведения о характерных точках границ уточняемого земельного участка с кадастровым номером 53:23:7301501:24 :

Система координат МСК-53, зона 2

Зона №2

Обозначение характерных точек границ	Координаты, м				Метод определения координат	Формулы, примененные для расчета средней квадратической погрешности определения координат характерных точек границ (Mt), с подставленными в такие формулы значениями и итоговые (вычисленные) значения Mt, м	Описание закрепления точки
	содержатся в Едином государственном реестре недвижимости		определены в результате выполнения комплексных кадастровых работ				
	X	Y	X	Y			
1	2	3	4	5	6	7	8
216	579558.70	2181285.89	579558.70	2181285.89	Метод спутниковых геодезических измерений (определений)	$Mt = (m_p / \rho \sin(\gamma + \delta)) \sqrt{((d_1 d_2 / a)^2 + (d_2 d_3 / b)^2)} = 0.10$	-
217	579537.82	2181350.12	579537.82	2181350.12	Метод спутниковых геодезических измерений (определений)	$Mt = (m_p / \rho \sin(\gamma + \delta)) \sqrt{((d_1 d_2 / a)^2 + (d_2 d_3 / b)^2)} = 0.10$	-
218	579526.17	2181346.67	579526.17	2181346.67	Метод спутниковых геодезических измерений (определений)	$Mt = (m_p / \rho \sin(\gamma + \delta)) \sqrt{((d_1 d_2 / a)^2 + (d_2 d_3 / b)^2)} = 0.10$	-
219	579515.41	2181343.48	579515.41	2181343.48	Метод спутниковых геодезических измерений (определений)	$Mt = (m_p / \rho \sin(\gamma + \delta)) \sqrt{((d_1 d_2 / a)^2 + (d_2 d_3 / b)^2)} = 0.10$	-
220	579505.03	2181339.07	579505.04	2181339.07	Метод спутниковых геодезических измерений (определений)	$Mt = (m_p / \rho \sin(\gamma + \delta)) \sqrt{((d_1 d_2 / a)^2 + (d_2 d_3 / b)^2)} = 0.10$	-
221	579508.74	2181328.14	579508.75	2181328.14	Метод спутниковых геодезических измерений (определений)	$Mt = (m_p / \rho \sin(\gamma + \delta)) \sqrt{((d_1 d_2 / a)^2 + (d_2 d_3 / b)^2)} = 0.10$	-
222	579493.62	2181322.87	579493.63	2181322.88	Метод спутниковых геодезических измерений (определений)	$Mt = (m_p / \rho \sin(\gamma + \delta)) \sqrt{((d_1 d_2 / a)^2 + (d_2 d_3 / b)^2)} = 0.10$	-
223	579450.34	2181307.11	579450.34	2181307.11	Метод спутниковых геодезических измерений (определений)	$Mt = (m_p / \rho \sin(\gamma + \delta)) \sqrt{((d_1 d_2 / a)^2 + (d_2 d_3 / b)^2)} = 0.10$	-
227	-	-	579453.26	2181287.08	Метод спутниковых геодезических измерений (определений)	$Mt = (m_p / \rho \sin(\gamma + \delta)) \sqrt{((d_1 d_2 / a)^2 + (d_2 d_3 / b)^2)} = 0.10$	-

1. Сведения о характерных точках границ уточняемого земельного участка с кадастровым номером 53:23:7301501:24 :							
Система координат МСК-53, зона 2						Зона № 2	
Обозначение характерных точек границ	Координаты, м				Метод определения координат	Формулы, примененные для расчета средней квадратической погрешности определения координат характерных точек границ (Mt), с подставленными в такие формулы значениями и итоговые (вычисленные) значения Mt, м	Описание закрепления точки
	содержатся в Едином государственном реестре недвижимости		определены в результате выполнения комплексных кадастровых работ				
	X	Y	X	Y			
1	2	3	4	5	6	7	8
267	-	-	579455.19	2181273.76	Метод спутниковых геодезических измерений (определений)	$Mt = (m_p / \rho \sin(\gamma + \delta)) \sqrt{((d_1 d_2 / a)^2 + (d_2 d_3 / b)^2)} = 0.10$	-
224	579455.33	2181272.83	579455.33	2181272.83	Метод спутниковых геодезических измерений (определений)	$Mt = (m_p / \rho \sin(\gamma + \delta)) \sqrt{((d_1 d_2 / a)^2 + (d_2 d_3 / b)^2)} = 0.10$	-
266	-	-	579458.20	2181262.50	Метод спутниковых геодезических измерений (определений)	$Mt = (m_p / \rho \sin(\gamma + \delta)) \sqrt{((d_1 d_2 / a)^2 + (d_2 d_3 / b)^2)} = 0.10$	-
225	579460.62	2181253.76	579460.62	2181253.76	Метод спутниковых геодезических измерений (определений)	$Mt = (m_p / \rho \sin(\gamma + \delta)) \sqrt{((d_1 d_2 / a)^2 + (d_2 d_3 / b)^2)} = 0.10$	-
216	579558.70	2181285.89	579558.70	2181285.89	Метод спутниковых геодезических измерений (определений)	$Mt = (m_p / \rho \sin(\gamma + \delta)) \sqrt{((d_1 d_2 / a)^2 + (d_2 d_3 / b)^2)} = 0.10$	-
2. Сведения о частях границ уточняемого земельного участка с кадастровым номером 53:23:7301501:24 :							
Обозначение части границ		Горизонтальное проложение (S), м	Описание прохождения части границ	Сведения о согласовании местоположения границ (согласовано/спорное)			
от т.	до т.						
1	2	3	4	5			
216	217	67.54	-	-			
217	218	12.15	-	-			
218	219	11.22	-	-			
219	220	11.27	-	-			
220	221	11.54	-	-			
221	222	16.01	-	-			
222	223	46.07	-	-			
223	227	20.24	-	-			
227	267	13.46	-	-			
267	224	0.94	-	-			
224	266	10.72	-	-			

<b>2. Сведения о частях границ уточняемого земельного участка с кадастровым номером 53:23:7301501:24 :</b>				
Обозначение части границ		Горизонтальное проложение (S), м	Описание прохождения части границ	Сведения о согласовании местоположения границ (согласовано/спорное)
от т.	до т.			
1	2	3	4	5
266	225	9.07	-	-
225	216	103.21	-	-
<b>3. Сведения о характеристиках уточняемого земельного участка с кадастровым номером 53:23:7301501:24 :</b>				
№ п/п	Наименование характеристики		Значение характеристики	
1	2		3	
1.	Адрес земельного участка		Российская Федерация, Новгородская область, город Великий Новгород, улица Большая Московская, дом 65, корпус 2	
1.1.	Сведения о местоположении земельного участка (при отсутствии адреса) в структурированном в соответствии с федеральной информационной адресной системой виде		-	
1.2.	Дополнительные сведения о местоположении земельного участка		-	
2.	Площадь земельного участка ± величина погрешности определения (вычисления) площади ( $P \pm \Delta P$ ), м <sup>2</sup>		5967 ± 27	
3.	Формула, примененная для расчета предельной допустимой погрешности определения площади земельного участка, с подставленными значениями и итоговые (вычисленные) значения ( $\Delta P$ ), м <sup>2</sup>		$\Delta P = 3.5 * M_t * \sqrt{P} = 3.5 * 0,1 * \sqrt{5967} = 27$	
4.	Площадь земельного участка согласно сведениям Единого государственного реестра недвижимости (Ркад), м <sup>2</sup>		5967	
5.	Оценка расхождения Р и Ркад ( $P - P_{кад}$ ), м <sup>2</sup>		-	
6.	Предельные минимальный и максимальный размеры земельного участка ( $R_{мин}$ и $R_{макс}$ ), м <sup>2</sup>		-	
7.	Кадастровый номер или иной государственный учетный номер (инвентарный) объекта недвижимости, расположенного на земельном участке		53:23:7301501:207	
8.	Вид (виды) разрешенного использования		многоквартирный дом	
8.1.	Дополнительные сведения об использовании земельного участка		-	
9.	Сведения о земельных участках (землях общего пользования, территории общего пользования), посредством которых обеспечивается доступ		Земли общего пользования	
10.	Иные сведения		-	
<b>4. Пояснения к сведениям об уточняемом земельном участке с кадастровым номером 53:23:7301501:24 :</b>				
1.	-			

## Сведения об уточняемых земельных участках, необходимые для исправления реестровых ошибок в сведениях о местоположении их границ

1. Сведения о характерных точках границ уточняемого земельного участка с кадастровым номером 53:23:7301501:26 :

Система координат МСК-53, зона 2

Зона №2

Обозначение характерных точек границ	Координаты, м				Метод определения координат	Формулы, примененные для расчета средней квадратической погрешности определения координат характерных точек границ (Mt), с подставленными в такие формулы значениями и итоговые (вычисленные) значения Mt, м	Описание закрепления точки
	содержатся в Едином государственном реестре недвижимости		определены в результате выполнения комплексных кадастровых работ				
	X	Y	X	Y			
1	2	3	4	5	6	7	8
226	579438.38	2181282.48	579438.38	2181282.48	Метод спутниковых геодезических измерений (определений)	$Mt = (m_{\rho}/\rho \sin(\gamma+\delta))\sqrt{((d_1 d_2/a)^2+(d_2 d_3/b)^2)}=0.10$	-
227	579453.26	2181287.08	579453.26	2181287.08	Метод спутниковых геодезических измерений (определений)	$Mt = (m_{\rho}/\rho \sin(\gamma+\delta))\sqrt{((d_1 d_2/a)^2+(d_2 d_3/b)^2)}=0.10$	-
223	579450.34	2181307.11	579450.34	2181307.11	Метод спутниковых геодезических измерений (определений)	$Mt = (m_{\rho}/\rho \sin(\gamma+\delta))\sqrt{((d_1 d_2/a)^2+(d_2 d_3/b)^2)}=0.10$	-
228	579440.53	2181303.24	579440.53	2181303.24	Метод спутниковых геодезических измерений (определений)	$Mt = (m_{\rho}/\rho \sin(\gamma+\delta))\sqrt{((d_1 d_2/a)^2+(d_2 d_3/b)^2)}=0.10$	-
229	579428.37	2181335.06	579428.37	2181335.06	Метод спутниковых геодезических измерений (определений)	$Mt = (m_{\rho}/\rho \sin(\gamma+\delta))\sqrt{((d_1 d_2/a)^2+(d_2 d_3/b)^2)}=0.10$	-
230	579417.92	2181330.73	579417.92	2181330.73	Метод спутниковых геодезических измерений (определений)	$Mt = (m_{\rho}/\rho \sin(\gamma+\delta))\sqrt{((d_1 d_2/a)^2+(d_2 d_3/b)^2)}=0.10$	-
231	579416.60	2181333.61	579416.60	2181333.61	Метод спутниковых геодезических измерений (определений)	$Mt = (m_{\rho}/\rho \sin(\gamma+\delta))\sqrt{((d_1 d_2/a)^2+(d_2 d_3/b)^2)}=0.10$	-
232	579407.83	2181338.13	579407.83	2181338.13	Метод спутниковых геодезических измерений (определений)	$Mt = (m_{\rho}/\rho \sin(\gamma+\delta))\sqrt{((d_1 d_2/a)^2+(d_2 d_3/b)^2)}=0.10$	-
n117У	-	-	579406.31	2181342.00	Метод спутниковых геодезических измерений (определений)	$Mt = (m_{\rho}/\rho \sin(\gamma+\delta))\sqrt{((d_1 d_2/a)^2+(d_2 d_3/b)^2)}=0.10$	-

1. Сведения о характерных точках границ уточняемого земельного участка с кадастровым номером 53:23:7301501:26 :							
Система координат МСК-53, зона 2							Зона № 2
Обозначение характерных точек границ	Координаты, м				Метод определения координат	Формулы, примененные для расчета средней квадратической погрешности определения координат характерных точек границ (Mt), с подставленными в такие формулы значениями и итоговые (вычисленные) значения Mt, м	Описание закрепления точки
	содержатся в Едином государственном реестре недвижимости		определены в результате выполнения комплексных кадастровых работ				
	X	Y	X	Y			
1	2	3	4	5	6	7	8
н116У	-	-	579402.34	2181352.13	Метод спутниковых геодезических измерений (определений)	$Mt = (m_{\beta}/\rho \sin(\gamma+\delta))\sqrt{((d_1 d_2/a)^2+(d_2 d_3/b)^2)}=0.10$	-
н1406У	-	-	579401.93	2181353.17	Метод спутниковых геодезических измерений (определений)	$Mt = (m_{\beta}/\rho \sin(\gamma+\delta))\sqrt{((d_1 d_2/a)^2+(d_2 d_3/b)^2)}=0.10$	-
233	579400.26	2181357.42	579400.26	2181357.42	Метод спутниковых геодезических измерений (определений)	$Mt = (m_{\beta}/\rho \sin(\gamma+\delta))\sqrt{((d_1 d_2/a)^2+(d_2 d_3/b)^2)}=0.10$	-
234	579399.60	2181357.16	579399.60	2181357.16	Метод спутниковых геодезических измерений (определений)	$Mt = (m_{\beta}/\rho \sin(\gamma+\delta))\sqrt{((d_1 d_2/a)^2+(d_2 d_3/b)^2)}=0.10$	-
235	579358.76	2181341.02	579358.76	2181341.02	Метод спутниковых геодезических измерений (определений)	$Mt = (m_{\beta}/\rho \sin(\gamma+\delta))\sqrt{((d_1 d_2/a)^2+(d_2 d_3/b)^2)}=0.10$	-
236	579375.22	2181309.34	579375.22	2181309.34	Метод спутниковых геодезических измерений (определений)	$Mt = (m_{\beta}/\rho \sin(\gamma+\delta))\sqrt{((d_1 d_2/a)^2+(d_2 d_3/b)^2)}=0.10$	-
237	579394.32	2181265.22	579394.32	2181265.22	Метод спутниковых геодезических измерений (определений)	$Mt = (m_{\beta}/\rho \sin(\gamma+\delta))\sqrt{((d_1 d_2/a)^2+(d_2 d_3/b)^2)}=0.10$	-
238	579404.57	2181268.35	579404.57	2181268.35	Метод спутниковых геодезических измерений (определений)	$Mt = (m_{\beta}/\rho \sin(\gamma+\delta))\sqrt{((d_1 d_2/a)^2+(d_2 d_3/b)^2)}=0.10$	-
н1023У	-	-	579404.84	2181268.47	Метод спутниковых геодезических измерений (определений)	$Mt = (m_{\beta}/\rho \sin(\gamma+\delta))\sqrt{((d_1 d_2/a)^2+(d_2 d_3/b)^2)}=0.10$	-
н1022У	-	-	579417.61	2181273.81	Метод спутниковых геодезических измерений (определений)	$Mt = (m_{\beta}/\rho \sin(\gamma+\delta))\sqrt{((d_1 d_2/a)^2+(d_2 d_3/b)^2)}=0.10$	-



**1. Сведения о характерных точках границ уточняемого земельного участка с кадастровым номером 53:23:7301501:26 :**

Система координат МСК-53, зона 2						Зона № 2	
Обозначение характерных точек границ	Координаты, м				Метод определения координат	Формулы, примененные для расчета средней квадратической погрешности определения координат характерных точек границ (Mt), с подставленными в такие формулы значениями и итоговые (вычисленные) значения Mt, м	Описание закрепления точки
	содержатся в Едином государственном реестре недвижимости		определены в результате выполнения комплексных кадастровых работ				
	X	Y	X	Y			
1	2	3	4	5	6	7	8
н1021У	-	-	579418.23	2181274.06	Метод спутниковых геодезических измерений (определений)	$Mt = (m_p / \rho \sin(\gamma + \delta)) \sqrt{((d_1 d_2 / a)^2 + (d_2 d_3 / b)^2)} = 0.10$	-
239	579419.26	2181274.50	579419.26	2181274.50	Метод спутниковых геодезических измерений (определений)	$Mt = (m_p / \rho \sin(\gamma + \delta)) \sqrt{((d_1 d_2 / a)^2 + (d_2 d_3 / b)^2)} = 0.10$	-
226	579438.38	2181282.48	579438.38	2181282.48	Метод спутниковых геодезических измерений (определений)	$Mt = (m_p / \rho \sin(\gamma + \delta)) \sqrt{((d_1 d_2 / a)^2 + (d_2 d_3 / b)^2)} = 0.10$	-

**2. Сведения о частях границ уточняемого земельного участка с кадастровым номером 53:23:7301501:26 :**

Обозначение части границ		Горизонтальное проложение (S), м	Описание прохождения части границ	Сведения о согласовании местоположения границ (согласовано/спорное)
от т.	до т.			
1	2	3	4	5
226	227	15.57	-	-
227	223	20.24	-	-
223	228	10.55	-	-
228	229	34.06	-	-
229	230	11.31	-	-
230	231	3.17	-	-
231	232	9.87	-	-
232	н117У	4.16	-	-
н117У	н116У	10.88	-	-
н116У	н1406У	1.12	-	-
н1406У	233	4.57	-	-
233	234	0.71	-	-
234	235	43.91	-	-
235	236	35.70	-	-
236	237	48.08	-	-
237	238	10.72	-	-
238	н1023У	0.30	-	-
н1023У	н1022У	13.84	-	-

<b>2. Сведения о частях границ уточняемого земельного участка с кадастровым номером 53:23:7301501:26 :</b>				
Обозначение части границ		Горизонтальное проложение (S), м	Описание прохождения части границ	Сведения о согласовании местоположения границ (согласовано/спорное)
от т.	до т.			
1	2	3	4	5
н1022У	н1021У	0.67	-	-
н1021У	239	1.12	-	-
239	226	20.72	-	-
<b>3. Сведения о характеристиках уточняемого земельного участка с кадастровым номером 53:23:7301501:26 :</b>				
№ п/п	Наименование характеристики		Значение характеристики	
1	2		3	
1.	Адрес земельного участка		Российская Федерация, Новгородская область, город Великий Новгород, улица Большая Московская, дом 61, корпус 1	
1.1.	Сведения о местоположении земельного участка (при отсутствии адреса) в структурированном в соответствии с федеральной информационной адресной системой виде		-	
1.2.	Дополнительные сведения о местоположении земельного участка		-	
2.	Площадь земельного участка ± величина погрешности определения (вычисления) площади (P ± ΔP), м <sup>2</sup>		4607 ± 24	
3.	Формула, примененная для расчета предельной допустимой погрешности определения площади земельного участка, с подставленными значениями и итоговые (вычисленные) значения (ΔP), м <sup>2</sup>		$\Delta P = 3.5 * M_t * \sqrt{P} = 3.5 * 0,1 * \sqrt{4607} = 24$	
4.	Площадь земельного участка согласно сведениям Единого государственного реестра недвижимости (P <sub>кад</sub> ), м <sup>2</sup>		4607	
5.	Оценка расхождения P и P <sub>кад</sub> (P - P <sub>кад</sub> ), м <sup>2</sup>		-	
6.	Предельные минимальный и максимальный размеры земельного участка (P <sub>мин</sub> и P <sub>макс</sub> ), м <sup>2</sup>		-	
7.	Кадастровый номер или иной государственный учетный номер (инвентарный) объекта недвижимости, расположенного на земельном участке		53:23:7301501:2090	
8.	Вид (виды) разрешенного использования		многоквартирный дом	
8.1.	Дополнительные сведения об использовании земельного участка		-	
9.	Сведения о земельных участках (землях общего пользования, территории общего пользования), посредством которых обеспечивается доступ		Земли общего пользования	
10.	Иные сведения		-	
<b>4. Пояснения к сведениям об уточняемом земельном участке с кадастровым номером 53:23:7301501:26 :</b>				
1.	-			

## Сведения об уточняемых земельных участках, необходимые для исправления реестровых ошибок в сведениях о местоположении их границ

1. Сведения о характерных точках границ уточняемого земельного участка с кадастровым номером 53:23:7301501:27 :

Система координат МСК-53, зона 2

Зона №2

Обозначение характерных точек границ	Координаты, м				Метод определения координат	Формулы, примененные для расчета средней квадратической погрешности определения координат характерных точек границ (Mt), с подставленными в такие формулы значениями и итоговые (вычисленные) значения Mt, м	Описание закрепления точки
	содержатся в Едином государственном реестре недвижимости		определены в результате выполнения комплексных кадастровых работ				
	X	Y	X	Y			
1	2	3	4	5	6	7	8
240	579445.81	2181203.09	579445.81	2181203.09	Метод спутниковых геодезических измерений (определений)	$Mt = (m_p / \rho \sin(\gamma + \delta)) \sqrt{((d_1 d_2 / a)^2 + (d_2 d_3 / b)^2)} = 0.10$	-
241	579476.85	2181210.83	579476.85	2181210.83	Метод спутниковых геодезических измерений (определений)	$Mt = (m_p / \rho \sin(\gamma + \delta)) \sqrt{((d_1 d_2 / a)^2 + (d_2 d_3 / b)^2)} = 0.10$	-
242	579468.42	2181243.87	579468.42	2181243.87	Метод спутниковых геодезических измерений (определений)	$Mt = (m_p / \rho \sin(\gamma + \delta)) \sqrt{((d_1 d_2 / a)^2 + (d_2 d_3 / b)^2)} = 0.10$	-
243	579455.51	2181238.54	579455.51	2181238.54	Метод спутниковых геодезических измерений (определений)	$Mt = (m_p / \rho \sin(\gamma + \delta)) \sqrt{((d_1 d_2 / a)^2 + (d_2 d_3 / b)^2)} = 0.10$	-
244	579435.29	2181230.59	579435.29	2181230.59	Метод спутниковых геодезических измерений (определений)	$Mt = (m_p / \rho \sin(\gamma + \delta)) \sqrt{((d_1 d_2 / a)^2 + (d_2 d_3 / b)^2)} = 0.10$	-
240	579445.81	2181203.09	579445.81	2181203.09	Метод спутниковых геодезических измерений (определений)	$Mt = (m_p / \rho \sin(\gamma + \delta)) \sqrt{((d_1 d_2 / a)^2 + (d_2 d_3 / b)^2)} = 0.10$	-

2. Сведения о частях границ уточняемого земельного участка с кадастровым номером 53:23:7301501:27 :

Обозначение части границ		Горизонтальное проложение (S), м	Описание прохождения части границ	Сведения о согласовании местоположения границ (согласовано/спорное)
от т.	до т.			
1	2	3	4	5
240	241	31.99	-	-
241	242	34.10	-	-
242	243	13.97	-	-
243	244	21.73	-	-
244	240	29.44	-	-

<b>3. Сведения о характеристиках уточняемого земельного участка с кадастровым номером 53:23:7301501:27 :</b>		
<b>№ п/п</b>	<b>Наименование характеристики</b>	<b>Значение характеристики</b>
<b>1</b>	<b>2</b>	<b>3</b>
1.	Адрес земельного участка	Российская Федерация, Новгородская область, город Великий Новгород, улица Большая Московская, дом 61, корпус 2
1.1.	Сведения о местоположении земельного участка (при отсутствии адреса) в структурированном в соответствии с федеральной информационной адресной системой виде	-
1.2.	Дополнительные сведения о местоположении земельного участка	-
2.	Площадь земельного участка ± величина погрешности определения (вычисления) площади ( $P \pm \Delta P$ ), м <sup>2</sup>	1068 ± 11
3.	Формула, примененная для расчета предельной допустимой погрешности определения площади земельного участка, с подставленными значениями и итоговые (вычисленные) значения ( $\Delta P$ ), м <sup>2</sup>	$\Delta P = 3.5 * M_t * \sqrt{P} = 3.5 * 0,1 * \sqrt{1068} = 11$
4.	Площадь земельного участка согласно сведениям Единого государственного реестра недвижимости (Ркад), м <sup>2</sup>	1064
5.	Оценка расхождения Р и Ркад (Р - Ркад), м <sup>2</sup>	4
6.	Предельные минимальный и максимальный размеры земельного участка (Рмин и Рмакс), м <sup>2</sup>	-
7.	Кадастровый номер или иной государственный учетный номер (инвентарный) объекта недвижимости, расположенного на земельном участке	53:23:7301501:3412 53:23:7301501:3413 53:23:7301501:205
8.	Вид (виды) разрешенного использования	для эксплуатации ЦТП котельной № 44
8.1.	Дополнительные сведения об использовании земельного участка	-
9.	Сведения о земельных участках (землях общего пользования, территории общего пользования), посредством которых обеспечивается доступ	Земли общего пользования
10.	Иные сведения	-
<b>4. Пояснения к сведениям об уточняемом земельном участке с кадастровым номером 53:23:7301501:27 :</b>		
1.	-	

## Сведения об уточняемых земельных участках, необходимые для исправления реестровых ошибок в сведениях о местоположении их границ

1. Сведения о характерных точках границ уточняемого земельного участка с кадастровым номером 53:23:7301501:28 :

Система координат МСК-53, зона 2

Зона №2

Обозначение характерных точек границ	Координаты, м				Метод определения координат	Формулы, примененные для расчета средней квадратической погрешности определения координат характерных точек границ (Mt), с подставленными в такие формулы значениями и итоговые (вычисленные) значения Mt, м	Описание закрепления точки
	содержатся в Едином государственном реестре недвижимости		определены в результате выполнения комплексных кадастровых работ				
	X	Y	X	Y			
1	2	3	4	5	6	7	8
226	579438.38	2181282.48	579438.38	2181282.48	Метод спутниковых геодезических измерений (определений)	$Mt = (m_p/\rho \sin(\gamma+\delta))\sqrt{((d_1 d_2/a)^2+(d_2 d_3/b)^2)}=0.10$	-
239	579419.26	2181274.50	579419.26	2181274.50	Метод спутниковых геодезических измерений (определений)	$Mt = (m_p/\rho \sin(\gamma+\delta))\sqrt{((d_1 d_2/a)^2+(d_2 d_3/b)^2)}=0.10$	-
н1021У	-	-	579418.23	2181274.06	Метод спутниковых геодезических измерений (определений)	$Mt = (m_p/\rho \sin(\gamma+\delta))\sqrt{((d_1 d_2/a)^2+(d_2 d_3/b)^2)}=0.10$	-
н1022У	-	-	579417.61	2181273.81	Метод спутниковых геодезических измерений (определений)	$Mt = (m_p/\rho \sin(\gamma+\delta))\sqrt{((d_1 d_2/a)^2+(d_2 d_3/b)^2)}=0.10$	-
н1023У	-	-	579404.84	2181268.47	Метод спутниковых геодезических измерений (определений)	$Mt = (m_p/\rho \sin(\gamma+\delta))\sqrt{((d_1 d_2/a)^2+(d_2 d_3/b)^2)}=0.10$	-
238	579404.57	2181268.35	579404.57	2181268.35	Метод спутниковых геодезических измерений (определений)	$Mt = (m_p/\rho \sin(\gamma+\delta))\sqrt{((d_1 d_2/a)^2+(d_2 d_3/b)^2)}=0.10$	-
245	579392.70	2181264.72	579392.70	2181264.72	Метод спутниковых геодезических измерений (определений)	$Mt = (m_p/\rho \sin(\gamma+\delta))\sqrt{((d_1 d_2/a)^2+(d_2 d_3/b)^2)}=0.10$	-
246	579392.47	2181257.36	579392.47	2181257.36	Метод спутниковых геодезических измерений (определений)	$Mt = (m_p/\rho \sin(\gamma+\delta))\sqrt{((d_1 d_2/a)^2+(d_2 d_3/b)^2)}=0.10$	-
247	579385.28	2181254.14	579385.28	2181254.14	Метод спутниковых геодезических измерений (определений)	$Mt = (m_p/\rho \sin(\gamma+\delta))\sqrt{((d_1 d_2/a)^2+(d_2 d_3/b)^2)}=0.10$	-

1. Сведения о характерных точках границ уточняемого земельного участка с кадастровым номером 53:23:7301501:28 :							
Система координат МСК-53, зона 2							Зона № 2
Обозначение характерных точек границ	Координаты, м				Метод определения координат	Формулы, примененные для расчета средней квадратической погрешности определения координат характерных точек границ (Mt), с подставленными в такие формулы значениями и итоговые (вычисленные) значения Mt, м	Описание закрепления точки
	содержатся в Едином государственном реестре недвижимости		определены в результате выполнения комплексных кадастровых работ				
	X	Y	X	Y			
1	2	3	4	5	6	7	8
248	579344.24	2181235.65	579344.24	2181235.65	Метод спутниковых геодезических измерений (определений)	$Mt = (m_{\beta}/\rho \sin(\gamma+\delta))\sqrt{((d_1 d_2/a)^2+(d_2 d_3/b)^2)}=0.10$	-
249	579322.98	2181225.99	579322.98	2181225.99	Метод спутниковых геодезических измерений (определений)	$Mt = (m_{\beta}/\rho \sin(\gamma+\delta))\sqrt{((d_1 d_2/a)^2+(d_2 d_3/b)^2)}=0.10$	-
250	579343.38	2181177.47	579343.48	2181177.40	Метод спутниковых геодезических измерений (определений)	$Mt = (m_{\beta}/\rho \sin(\gamma+\delta))\sqrt{((d_1 d_2/a)^2+(d_2 d_3/b)^2)}=0.10$	-
240	579445.81	2181203.09	579445.81	2181203.09	Метод спутниковых геодезических измерений (определений)	$Mt = (m_{\beta}/\rho \sin(\gamma+\delta))\sqrt{((d_1 d_2/a)^2+(d_2 d_3/b)^2)}=0.10$	-
244	579435.29	2181230.59	579435.29	2181230.59	Метод спутниковых геодезических измерений (определений)	$Mt = (m_{\beta}/\rho \sin(\gamma+\delta))\sqrt{((d_1 d_2/a)^2+(d_2 d_3/b)^2)}=0.10$	-
243	579455.51	2181238.54	579455.51	2181238.54	Метод спутниковых геодезических измерений (определений)	$Mt = (m_{\beta}/\rho \sin(\gamma+\delta))\sqrt{((d_1 d_2/a)^2+(d_2 d_3/b)^2)}=0.10$	-
226	579438.38	2181282.48	579438.38	2181282.48	Метод спутниковых геодезических измерений (определений)	$Mt = (m_{\beta}/\rho \sin(\gamma+\delta))\sqrt{((d_1 d_2/a)^2+(d_2 d_3/b)^2)}=0.10$	-
2. Сведения о частях границ уточняемого земельного участка с кадастровым номером 53:23:7301501:28 :							
Обозначение части границ		Горизонтальное проложение (S), м	Описание прохождения части границ	Сведения о согласовании местоположения границ (согласовано/спорное)			
от т.	до т.						
1	2	3	4	5			
226	239	20.72	-	-			
239	н1021У	1.12	-	-			
н1021У	н1022У	0.67	-	-			
н1022У	н1023У	13.84	-	-			
н1023У	238	0.30	-	-			

<b>2. Сведения о частях границ уточняемого земельного участка с кадастровым номером 53:23:7301501:28 :</b>				
Обозначение части границ		Горизонтальное проложение (S), м	Описание прохождения части границ	Сведения о согласовании местоположения границ (согласовано/спорное)
от т.	до т.			
1	2	3	4	5
238	245	12.41	-	-
245	246	7.36	-	-
246	247	7.88	-	-
247	248	45.01	-	-
248	249	23.35	-	-
249	250	52.74	-	-
250	240	105.51	-	-
240	244	29.44	-	-
244	243	21.73	-	-
243	226	47.16	-	-
<b>3. Сведения о характеристиках уточняемого земельного участка с кадастровым номером 53:23:7301501:28 :</b>				
№ п/п	Наименование характеристики		Значение характеристики	
1	2		3	
1.	Адрес земельного участка		Российская Федерация, Новгородская область, город Великий Новгород, улица Большая Московская, дом 59, корпус 2	
1.1.	Сведения о местоположении земельного участка (при отсутствии адреса) в структурированном в соответствии с федеральной информационной адресной системой виде		-	
1.2.	Дополнительные сведения о местоположении земельного участка		-	
2.	Площадь земельного участка ± величина погрешности определения (вычисления) площади (P ± ΔP), м <sup>2</sup>		7731 ± 31	
3.	Формула, примененная для расчета предельной допустимой погрешности определения площади земельного участка, с подставленными значениями и итоговые (вычисленные) значения (ΔP), м <sup>2</sup>		$\Delta P = 3.5 * M_t * \sqrt{P} = 3.5 * 0,1 * \sqrt{7731} = 31$	
4.	Площадь земельного участка согласно сведениям Единого государственного реестра недвижимости (P <sub>кад</sub> ), м <sup>2</sup>		7726	
5.	Оценка расхождения P и P <sub>кад</sub> (P - P <sub>кад</sub> ), м <sup>2</sup>		5	
6.	Предельные минимальный и максимальный размеры земельного участка (P <sub>мин</sub> и P <sub>макс</sub> ), м <sup>2</sup>		-	
7.	Кадастровый номер или иной государственный учетный номер (инвентарный) объекта недвижимости, расположенного на земельном участке		53:23:7301501:3412 53:23:7301501:3413 53:23:7301501:213	
8.	Вид (виды) разрешенного использования		многоквартирный дом	
8.1.	Дополнительные сведения об использовании земельного участка		-	
9.	Сведения о земельных участках (землях общего пользования, территории общего пользования), посредством которых обеспечивается доступ		Земли общего пользования	
10.	Иные сведения		-	
<b>4. Пояснения к сведениям об уточняемом земельном участке с кадастровым номером 53:23:7301501:28 :</b>				
1.	-			

## Сведения об уточняемых земельных участках, необходимые для исправления реестровых ошибок в сведениях о местоположении их границ

1. Сведения о характерных точках границ уточняемого земельного участка с кадастровым номером 53:23:7301501:53 :

Система координат МСК-53, зона 2					Зона №2		
Обозначение характерных точек границ	Координаты, м				Метод определения координат	Формулы, примененные для расчета средней квадратической погрешности определения координат характерных точек границ (Mt), с подставленными в такие формулы значениями и итоговые (вычисленные) значения Mt, м	Описание закрепления точки
	содержатся в Едином государственном реестре недвижимости		определены в результате выполнения комплексных кадастровых работ				
	X	Y	X	Y			
1	2	3	4	5	6	7	8
251	579622.09	2181128.48	579622.09	2181128.48	Метод спутниковых геодезических измерений (определений)	$Mt = (m_p/\rho \sin(\gamma+\delta))\sqrt{((d_1 d_2/a)^2+(d_2 d_3/b)^2)}=0.10$	-
149	-	-	579623.15	2181128.83	Метод спутниковых геодезических измерений (определений)	$Mt = (m_p/\rho \sin(\gamma+\delta))\sqrt{((d_1 d_2/a)^2+(d_2 d_3/b)^2)}=0.10$	-
148	579639.20	2181134.19	579639.20	2181134.19	Метод спутниковых геодезических измерений (определений)	$Mt = (m_p/\rho \sin(\gamma+\delta))\sqrt{((d_1 d_2/a)^2+(d_2 d_3/b)^2)}=0.10$	-
147	-	-	579635.20	2181145.61	Метод спутниковых геодезических измерений (определений)	$Mt = (m_p/\rho \sin(\gamma+\delta))\sqrt{((d_1 d_2/a)^2+(d_2 d_3/b)^2)}=0.10$	-
146	579631.97	2181154.81	579631.97	2181154.81	Метод спутниковых геодезических измерений (определений)	$Mt = (m_p/\rho \sin(\gamma+\delta))\sqrt{((d_1 d_2/a)^2+(d_2 d_3/b)^2)}=0.10$	-
156	579630.25	2181159.71	579630.25	2181159.71	Метод спутниковых геодезических измерений (определений)	$Mt = (m_p/\rho \sin(\gamma+\delta))\sqrt{((d_1 d_2/a)^2+(d_2 d_3/b)^2)}=0.10$	-
155	579614.31	2181154.33	579614.31	2181154.33	Метод спутниковых геодезических измерений (определений)	$Mt = (m_p/\rho \sin(\gamma+\delta))\sqrt{((d_1 d_2/a)^2+(d_2 d_3/b)^2)}=0.10$	-
252	579613.15	2181153.93	579613.15	2181153.93	Метод спутниковых геодезических измерений (определений)	$Mt = (m_p/\rho \sin(\gamma+\delta))\sqrt{((d_1 d_2/a)^2+(d_2 d_3/b)^2)}=0.10$	-
н1665У	-	-	579620.40	2181133.28	Метод спутниковых геодезических измерений (определений)	$Mt = (m_p/\rho \sin(\gamma+\delta))\sqrt{((d_1 d_2/a)^2+(d_2 d_3/b)^2)}=0.10$	-



1. Сведения о характерных точках границ уточняемого земельного участка с кадастровым номером 53:23:7301501:53 :							
Система координат МСК-53, зона 2						Зона № 2	
Обозначение характерных точек границ	Координаты, м				Метод определения координат	Формулы, примененные для расчета средней квадратической погрешности определения координат характерных точек границ (Mt), с подставленными в такие формулы значениями и итоговые (вычисленные) значения Mt, м	Описание закрепления точки
	содержатся в Едином государственном реестре недвижимости		определены в результате выполнения комплексных кадастровых работ				
	X	Y	X	Y			
1	2	3	4	5	6	7	8
251	579622.09	2181128.48	579622.09	2181128.48	Метод спутниковых геодезических измерений (определений)	$Mt = (m_p / \rho \sin(\gamma + \delta)) \sqrt{((d_1 d_2 / a)^2 + (d_2 d_3 / b)^2)} = 0.10$	-
2. Сведения о частях границ уточняемого земельного участка с кадастровым номером 53:23:7301501:53 :							
Обозначение части границ		Горизонтальное проложение (S), м	Описание прохождения части границ	Сведения о согласовании местоположения границ (согласовано/спорное)			
от т.	до т.						
1	2	3	4	5			
251	149	1.12	-	-			
149	148	16.92	-	-			
148	147	12.10	-	-			
147	146	9.75	-	-			
146	156	5.19	-	-			
156	155	16.82	-	-			
155	252	1.23	-	-			
252	n1665У	21.89	-	-			
n1665У	251	5.09	-	-			
3. Сведения о характеристиках уточняемого земельного участка с кадастровым номером 53:23:7301501:53 :							
№ п/п	Наименование характеристики			Значение характеристики			
1	2			3			
1.	Адрес земельного участка			Российская Федерация, Новгородская область, город Великий Новгород, улица Парковая			
1.1.	Сведения о местоположении земельного участка (при отсутствии адреса) в структурированном в соответствии с федеральной информационной адресной системой виде			-			
1.2.	Дополнительные сведения о местоположении земельного участка			-			
2.	Площадь земельного участка ± величина погрешности определения (вычисления) площади (P ± ΔP), м2			488 ± 8			
3.	Формула, примененная для расчета предельной допустимой погрешности определения площади земельного участка, с подставленными значениями и итоговые (вычисленные) значения (ΔP), м2			$\Delta P = 3.5 * Mt * \sqrt{P} = 3.5 * 0,1 * \sqrt{488} = 8$			
4.	Площадь земельного участка согласно сведениям Единого государственного реестра недвижимости (Pкад), м2			486			

**3. Сведения о характеристиках уточняемого земельного участка с кадастровым номером 53:23:7301501:53 :**

№ п/п	Наименование характеристики	Значение характеристики
1	2	3
5.	Оценка расхождения Р и Ркад (Р - Ркад), м2	2
6.	Предельные минимальный и максимальный размеры земельного участка (Рмин и Рмакс), м2	-
7.	Кадастровый номер или иной государственный учетный номер (инвентарный) объекта недвижимости, расположенного на земельном участке	-
8.	Вид (виды) разрешенного использования	Под жилую застройку Многоэтажную
8.1.	Дополнительные сведения об использовании земельного участка	-
9.	Сведения о земельных участках (землях общего пользования, территории общего пользования), посредством которых обеспечивается доступ	Земли общего пользования
10.	Иные сведения	-

**4. Пояснения к сведениям об уточняемом земельном участке с кадастровым номером 53:23:7301501:53 :**

1.	-
----	---

## Сведения об уточняемых земельных участках, необходимые для исправления реестровых ошибок в сведениях о местоположении их границ

1. Сведения о характерных точках границ уточняемого земельного участка с кадастровым номером 53:23:7301501:58 :

Система координат МСК-53, зона 2

Зона №2

Обозначение характерных точек границ	Координаты, м				Метод определения координат	Формулы, примененные для расчета средней квадратической погрешности определения координат характерных точек границ (Mt), с подставленными в такие формулы значениями и итоговые (вычисленные) значения Mt, м	Описание закрепления точки
	содержатся в Едином государственном реестре недвижимости		определены в результате выполнения комплексных кадастровых работ				
	X	Y	X	Y			
1	2	3	4	5	6	7	8
222	579493.62	2181322.87	579493.63	2181322.88	Метод спутниковых геодезических измерений (определений)	$Mt = (m_p/\rho \sin(\gamma+\delta))\sqrt{((d_1 d_2/a)^2+(d_2 d_3/b)^2)}=0.10$	-
253	579490.11	2181334.12	579490.11	2181334.12	Метод спутниковых геодезических измерений (определений)	$Mt = (m_p/\rho \sin(\gamma+\delta))\sqrt{((d_1 d_2/a)^2+(d_2 d_3/b)^2)}=0.10$	-
220	579505.03	2181339.07	579505.04	2181339.07	Метод спутниковых геодезических измерений (определений)	$Mt = (m_p/\rho \sin(\gamma+\delta))\sqrt{((d_1 d_2/a)^2+(d_2 d_3/b)^2)}=0.10$	-
219	579515.41	2181343.48	579515.41	2181343.48	Метод спутниковых геодезических измерений (определений)	$Mt = (m_p/\rho \sin(\gamma+\delta))\sqrt{((d_1 d_2/a)^2+(d_2 d_3/b)^2)}=0.10$	-
218	579526.17	2181346.67	579526.17	2181346.67	Метод спутниковых геодезических измерений (определений)	$Mt = (m_p/\rho \sin(\gamma+\delta))\sqrt{((d_1 d_2/a)^2+(d_2 d_3/b)^2)}=0.10$	-
217	579537.82	2181350.12	579537.82	2181350.12	Метод спутниковых геодезических измерений (определений)	$Mt = (m_p/\rho \sin(\gamma+\delta))\sqrt{((d_1 d_2/a)^2+(d_2 d_3/b)^2)}=0.10$	-
254	579529.51	2181375.12	-	-	-	0.10	-
255	579519.74	2181404.50	579520.44	2181404.67	Метод спутниковых геодезических измерений (определений)	$Mt = (m_p/\rho \sin(\gamma+\delta))\sqrt{((d_1 d_2/a)^2+(d_2 d_3/b)^2)}=0.10$	-
233	579400.26	2181357.42	579400.26	2181357.42	Метод спутниковых геодезических измерений (определений)	$Mt = (m_p/\rho \sin(\gamma+\delta))\sqrt{((d_1 d_2/a)^2+(d_2 d_3/b)^2)}=0.10$	-
н1406У	-	-	579401.93	2181353.17	Метод спутниковых геодезических измерений (определений)	$Mt = (m_p/\rho \sin(\gamma+\delta))\sqrt{((d_1 d_2/a)^2+(d_2 d_3/b)^2)}=0.10$	-

1. Сведения о характерных точках границ уточняемого земельного участка с кадастровым номером 53:23:7301501:58 :							
Система координат МСК-53, зона 2							Зона № 2
Обозначение характерных точек границ	Координаты, м				Метод определения координат	Формулы, примененные для расчета средней квадратической погрешности определения координат характерных точек границ (Mt), с подставленными в такие формулы значениями и итоговые (вычисленные) значения Mt, м	Описание закрепления точки
	содержатся в Едином государственном реестре недвижимости		определены в результате выполнения комплексных кадастровых работ				
	X	Y	X	Y			
1	2	3	4	5	6	7	8
н116У	-	-	579402.34	2181352.13	Метод спутниковых геодезических измерений (определений)	$Mt = (m_{\rho} / \rho \sin(\gamma + \delta)) \sqrt{((d_1 d_2 / a)^2 + (d_2 d_3 / b)^2)} = 0.10$	-
н117У	-	-	579406.31	2181342.00	Метод спутниковых геодезических измерений (определений)	$Mt = (m_{\rho} / \rho \sin(\gamma + \delta)) \sqrt{((d_1 d_2 / a)^2 + (d_2 d_3 / b)^2)} = 0.10$	-
232	579407.83	2181338.13	579407.83	2181338.13	Метод спутниковых геодезических измерений (определений)	$Mt = (m_{\rho} / \rho \sin(\gamma + \delta)) \sqrt{((d_1 d_2 / a)^2 + (d_2 d_3 / b)^2)} = 0.10$	-
231	579416.60	2181333.61	579416.60	2181333.61	Метод спутниковых геодезических измерений (определений)	$Mt = (m_{\rho} / \rho \sin(\gamma + \delta)) \sqrt{((d_1 d_2 / a)^2 + (d_2 d_3 / b)^2)} = 0.10$	-
230	579417.92	2181330.73	579417.92	2181330.73	Метод спутниковых геодезических измерений (определений)	$Mt = (m_{\rho} / \rho \sin(\gamma + \delta)) \sqrt{((d_1 d_2 / a)^2 + (d_2 d_3 / b)^2)} = 0.10$	-
229	579428.37	2181335.06	579428.37	2181335.06	Метод спутниковых геодезических измерений (определений)	$Mt = (m_{\rho} / \rho \sin(\gamma + \delta)) \sqrt{((d_1 d_2 / a)^2 + (d_2 d_3 / b)^2)} = 0.10$	-
228	579440.53	2181303.24	579440.53	2181303.24	Метод спутниковых геодезических измерений (определений)	$Mt = (m_{\rho} / \rho \sin(\gamma + \delta)) \sqrt{((d_1 d_2 / a)^2 + (d_2 d_3 / b)^2)} = 0.10$	-
223	579450.34	2181307.11	579450.34	2181307.11	Метод спутниковых геодезических измерений (определений)	$Mt = (m_{\rho} / \rho \sin(\gamma + \delta)) \sqrt{((d_1 d_2 / a)^2 + (d_2 d_3 / b)^2)} = 0.10$	-
222	579493.62	2181322.87	579493.63	2181322.88	Метод спутниковых геодезических измерений (определений)	$Mt = (m_{\rho} / \rho \sin(\gamma + \delta)) \sqrt{((d_1 d_2 / a)^2 + (d_2 d_3 / b)^2)} = 0.10$	-

<b>2. Сведения о частях границ уточняемого земельного участка с кадастровым номером 53:23:7301501:58 :</b>				
<b>Обозначение части границ</b>		<b>Горизонтальное проложение (S), м</b>	<b>Описание прохождения части границ</b>	<b>Сведения о согласовании местоположения границ (согласовано/спорное)</b>
<b>от т.</b>	<b>до т.</b>			
<b>1</b>	<b>2</b>	<b>3</b>	<b>4</b>	<b>5</b>
222	253	11.78	-	-
253	220	15.73	-	-
220	219	11.27	-	-
219	218	11.22	-	-
218	217	12.15	-	-
217	255	57.25	-	-
255	233	129.13	-	-
233	н1406У	4.57	-	-
н1406У	н116У	1.12	-	-
н116У	н117У	10.88	-	-
н117У	232	4.16	-	-
232	231	9.87	-	-
231	230	3.17	-	-
230	229	11.31	-	-
229	228	34.06	-	-
228	223	10.55	-	-
223	222	46.07	-	-
<b>3. Сведения о характеристиках уточняемого земельного участка с кадастровым номером 53:23:7301501:58 :</b>				
<b>№ п/п</b>	<b>Наименование характеристики</b>		<b>Значение характеристики</b>	
<b>1</b>	<b>2</b>		<b>3</b>	
1.	Адрес земельного участка		Российская Федерация, Новгородская область, город Великий Новгород, улица Большая Московская, дом 63, корпус 1	
1.1.	Сведения о местоположении земельного участка (при отсутствии адреса) в структурированном в соответствии с федеральной информационной адресной системой виде		-	
1.2.	Дополнительные сведения о местоположении земельного участка		-	
2.	Площадь земельного участка ± величина погрешности определения (вычисления) площади ( $P \pm \Delta P$ ), м <sup>2</sup>		7167 ± 30	
3.	Формула, примененная для расчета предельной допустимой погрешности определения площади земельного участка, с подставленными значениями и итоговые (вычисленные) значения ( $\Delta P$ ), м <sup>2</sup>		$\Delta P = 3.5 * M_t * \sqrt{P} = 3.5 * 0,1 * \sqrt{7167} = 30$	
4.	Площадь земельного участка согласно сведениям Единого государственного реестра недвижимости ( $P_{\text{кад}}$ ), м <sup>2</sup>		7153	
5.	Оценка расхождения $P$ и $P_{\text{кад}}$ ( $P - P_{\text{кад}}$ ), м <sup>2</sup>		14	
6.	Предельные минимальный и максимальный размеры земельного участка ( $P_{\text{мин}}$ и $P_{\text{макс}}$ ), м <sup>2</sup>		-	
7.	Кадастровый номер или иной государственный учетный номер (инвентарный) объекта недвижимости, расположенного на земельном участке		53:23:7301501:161	
8.	Вид (виды) разрешенного использования		многоквартирный дом	

**3. Сведения о характеристиках уточняемого земельного участка с кадастровым номером 53:23:7301501:58 :**

№ п/п	Наименование характеристики	Значение характеристики
1	2	3
8.1.	Дополнительные сведения об использовании земельного участка	-
9.	Сведения о земельных участках (землях общего пользования, территории общего пользования), посредством которых обеспечивается доступ	Земли общего пользования
10.	Иные сведения	-

**4. Пояснения к сведениям об уточняемом земельном участке с кадастровым номером 53:23:7301501:58 :**

1.	-
----	---

--	--

## Сведения об уточняемых земельных участках, необходимые для исправления реестровых ошибок в сведениях о местоположении их границ

**1. Сведения о характерных точках границ уточняемого земельного участка с кадастровым номером 53:23:7301501:63 :**

Система координат МСК-53, зона 2

Зона №2

Обозначение характерных точек границ	Координаты, м				Метод определения координат	Формулы, примененные для расчета средней квадратической погрешности определения координат характерных точек границ (Mt), с подставленными в такие формулы значениями и итоговые (вычисленные) значения Mt, м	Описание закрепления точки
	содержатся в Едином государственном реестре недвижимости		определены в результате выполнения комплексных кадастровых работ				
	X	Y	X	Y			
1	2	3	4	5	6	7	8
256	579515.85	2181108.42	579515.85	2181108.42	Метод спутниковых геодезических измерений (определений)	$Mt = (m_{\beta}/\rho \sin(\gamma+\delta))\sqrt{((d_1 d_2/a)^2+(d_2 d_3/b)^2)}=0.10$	-
257	579517.84	2181100.68	579517.84	2181100.68	Метод спутниковых геодезических измерений (определений)	$Mt = (m_{\beta}/\rho \sin(\gamma+\delta))\sqrt{((d_1 d_2/a)^2+(d_2 d_3/b)^2)}=0.10$	-
258	579529.14	2181103.60	579529.14	2181103.60	Метод спутниковых геодезических измерений (определений)	$Mt = (m_{\beta}/\rho \sin(\gamma+\delta))\sqrt{((d_1 d_2/a)^2+(d_2 d_3/b)^2)}=0.10$	-
259	579527.26	2181111.19	579527.26	2181111.19	Метод спутниковых геодезических измерений (определений)	$Mt = (m_{\beta}/\rho \sin(\gamma+\delta))\sqrt{((d_1 d_2/a)^2+(d_2 d_3/b)^2)}=0.10$	-
256	579515.85	2181108.42	579515.85	2181108.42	Метод спутниковых геодезических измерений (определений)	$Mt = (m_{\beta}/\rho \sin(\gamma+\delta))\sqrt{((d_1 d_2/a)^2+(d_2 d_3/b)^2)}=0.10$	-

**2. Сведения о частях границ уточняемого земельного участка с кадастровым номером 53:23:7301501:63 :**

Обозначение части границ		Горизонтальное проложение (S), м	Описание прохождения части границ	Сведения о согласовании местоположения границ (согласовано/спорное)
от т.	до т.			
1	2	3	4	5
256	257	7.99	-	-
257	258	11.67	-	-
258	259	7.82	-	-
259	256	11.74	-	-

<b>3. Сведения о характеристиках уточняемого земельного участка с кадастровым номером 53:23:7301501:63 :</b>		
<b>№ п/п</b>	<b>Наименование характеристики</b>	<b>Значение характеристики</b>
<b>1</b>	<b>2</b>	<b>3</b>
1.	Адрес земельного участка	Российская Федерация, Новгородская область, город Великий Новгород, улица Парковая, дом 14, корпус 8
1.1.	Сведения о местоположении земельного участка (при отсутствии адреса) в структурированном в соответствии с федеральной информационной адресной системой виде	-
1.2.	Дополнительные сведения о местоположении земельного участка	-
2.	Площадь земельного участка ± величина погрешности определения (вычисления) площади ( $P \pm \Delta P$ ), м <sup>2</sup>	93 ± 3
3.	Формула, примененная для расчета предельной допустимой погрешности определения площади земельного участка, с подставленными значениями и итоговые (вычисленные) значения ( $\Delta P$ ), м <sup>2</sup>	$\Delta P = 3.5 * M_t * \sqrt{P} = 3.5 * 0.1 * \sqrt{93} = 3$
4.	Площадь земельного участка согласно сведениям Единого государственного реестра недвижимости (Ркад), м <sup>2</sup>	92
5.	Оценка расхождения Р и Ркад (Р - Ркад), м <sup>2</sup>	1
6.	Предельные минимальный и максимальный размеры земельного участка (Рмин и Рмакс), м <sup>2</sup>	-
7.	Кадастровый номер или иной государственный учетный номер (инвентарный) объекта недвижимости, расположенного на земельном участке	53:23:7301501:200
8.	Вид (виды) разрешенного использования	Ж.-Ж.3 (зона многоквартирных домов в 4-5 этажей)
8.1.	Дополнительные сведения об использовании земельного участка	-
9.	Сведения о земельных участках (землях общего пользования, территории общего пользования), посредством которых обеспечивается доступ	Земли общего пользования
10.	Иные сведения	-
<b>4. Пояснения к сведениям об уточняемом земельном участке с кадастровым номером 53:23:7301501:63 :</b>		
1.	-	



## Сведения об уточняемых земельных участках, необходимые для исправления реестровых ошибок в сведениях о местоположении их границ

1. Сведения о характерных точках границ уточняемого земельного участка с кадастровым номером 53:23:7301501:64 :

Система координат МСК-53, зона 2

Зона №2

Обозначение характерных точек границ	Координаты, м				Метод определения координат	Формулы, примененные для расчета средней квадратической погрешности определения координат характерных точек границ (Mt), с подставленными в такие формулы значениями и итоговые (вычисленные) значения Mt, м	Описание закрепления точки
	содержатся в Едином государственном реестре недвижимости		определены в результате выполнения комплексных кадастровых работ				
	X	Y	X	Y			
1	2	3	4	5	6	7	8
194	579630.65	2181330.51	579630.65	2181330.51	Метод спутниковых геодезических измерений (определений)	$Mt = (m_{\rho}/\rho \sin(\gamma+\delta))\sqrt{((d_1 d_2/a)^2+(d_2 d_3/b)^2)}=0.10$	-
215	579590.51	2181314.55	579590.51	2181314.55	Метод спутниковых геодезических измерений (определений)	$Mt = (m_{\rho}/\rho \sin(\gamma+\delta))\sqrt{((d_1 d_2/a)^2+(d_2 d_3/b)^2)}=0.10$	-
260	579613.59	2181245.06	579613.59	2181245.06	Метод спутниковых геодезических измерений (определений)	$Mt = (m_{\rho}/\rho \sin(\gamma+\delta))\sqrt{((d_1 d_2/a)^2+(d_2 d_3/b)^2)}=0.10$	-
261	579635.31	2181250.49	579635.31	2181250.49	Метод спутниковых геодезических измерений (определений)	$Mt = (m_{\rho}/\rho \sin(\gamma+\delta))\sqrt{((d_1 d_2/a)^2+(d_2 d_3/b)^2)}=0.10$	-
262	579625.71	2181279.92	579625.71	2181279.92	Метод спутниковых геодезических измерений (определений)	$Mt = (m_{\rho}/\rho \sin(\gamma+\delta))\sqrt{((d_1 d_2/a)^2+(d_2 d_3/b)^2)}=0.10$	-
263	579644.86	2181287.30	579644.86	2181287.30	Метод спутниковых геодезических измерений (определений)	$Mt = (m_{\rho}/\rho \sin(\gamma+\delta))\sqrt{((d_1 d_2/a)^2+(d_2 d_3/b)^2)}=0.10$	-
264	579644.31	2181296.60	579644.31	2181296.60	Метод спутниковых геодезических измерений (определений)	$Mt = (m_{\rho}/\rho \sin(\gamma+\delta))\sqrt{((d_1 d_2/a)^2+(d_2 d_3/b)^2)}=0.10$	-
265	579635.85	2181319.72	579635.85	2181319.72	Метод спутниковых геодезических измерений (определений)	$Mt = (m_{\rho}/\rho \sin(\gamma+\delta))\sqrt{((d_1 d_2/a)^2+(d_2 d_3/b)^2)}=0.10$	-
194	579630.65	2181330.51	579630.65	2181330.51	Метод спутниковых геодезических измерений (определений)	$Mt = (m_{\rho}/\rho \sin(\gamma+\delta))\sqrt{((d_1 d_2/a)^2+(d_2 d_3/b)^2)}=0.10$	-

<b>2. Сведения о частях границ уточняемого земельного участка с кадастровым номером 53:23:7301501:64 :</b>				
Обозначение части границ		Горизонтальное проложение (S), м	Описание прохождения части границ	Сведения о согласовании местоположения границ (согласовано/спорное)
от т.	до т.			
1	2	3	4	5
194	215	43.20	-	-
215	260	73.22	-	-
260	261	22.39	-	-
261	262	30.96	-	-
262	263	20.52	-	-
263	264	9.32	-	-
264	265	24.62	-	-
265	194	11.98	-	-
<b>3. Сведения о характеристиках уточняемого земельного участка с кадастровым номером 53:23:7301501:64 :</b>				
№ п/п	Наименование характеристики		Значение характеристики	
1	2		3	
1.	Адрес земельного участка		Российская Федерация, Новгородская область, город Великий Новгород, улица Большая Московская, дом 67, строение 2	
1.1.	Сведения о местоположении земельного участка (при отсутствии адреса) в структурированном в соответствии с федеральной информационной адресной системой виде		-	
1.2.	Дополнительные сведения о местоположении земельного участка		-	
2.	Площадь земельного участка ± величина погрешности определения (вычисления) площади ( $P \pm \Delta P$ ), м <sup>2</sup>		2680 ± 18	
3.	Формула, примененная для расчета предельной допустимой погрешности определения площади земельного участка, с подставленными значениями и итоговые (вычисленные) значения ( $\Delta P$ ), м <sup>2</sup>		$\Delta P = 3.5 * M_t * \sqrt{P} = 3.5 * 0,1 * \sqrt{2680} = 18$	
4.	Площадь земельного участка согласно сведениям Единого государственного реестра недвижимости (Ркад), м <sup>2</sup>		2679	
5.	Оценка расхождения P и Ркад ( $P - P_{кад}$ ), м <sup>2</sup>		1	
6.	Предельные минимальный и максимальный размеры земельного участка (Рмин и Рмакс), м <sup>2</sup>		-	
7.	Кадастровый номер или иной государственный учетный номер (инвентарный) объекта недвижимости, расположенного на земельном участке		-	
8.	Вид (виды) разрешенного использования		для эксплуатации котельной №21, гаража и складского помещения, офисных помещений	
8.1.	Дополнительные сведения об использовании земельного участка		-	
9.	Сведения о земельных участках (землях общего пользования, территории общего пользования), посредством которых обеспечивается доступ		Земли общего пользования	
10.	Иные сведения		-	
<b>4. Пояснения к сведениям об уточняемом земельном участке с кадастровым номером 53:23:7301501:64 :</b>				
1.	-			

## Сведения об уточняемых земельных участках, необходимые для исправления реестровых ошибок в сведениях о местоположении их границ

**1. Сведения о характерных точках границ уточняемого земельного участка с кадастровым номером 53:23:7301501:65 :**

**Система координат МСК-53, зона 2**

**Зона №2**

Обозначение характерных точек границ	Координаты, м				Метод определения координат	Формулы, примененные для расчета средней квадратической погрешности определения координат характерных точек границ (Mt), с подставленными в такие формулы значениями и итоговые (вычисленные) значения Mt, м	Описание закрепления точки
	содержатся в Едином государственном реестре недвижимости		определены в результате выполнения комплексных кадастровых работ				
	X	Y	X	Y			
1	2	3	4	5	6	7	8
266	579458.20	2181262.50	579458.20	2181262.50	Метод спутниковых геодезических измерений (определений)	$Mt = (m_p / \rho \sin(\gamma + \delta)) \sqrt{((d_1 d_2 / a)^2 + (d_2 d_3 / b)^2)} = 0.10$	-
224	579455.33	2181272.83	579455.33	2181272.83	Метод спутниковых геодезических измерений (определений)	$Mt = (m_p / \rho \sin(\gamma + \delta)) \sqrt{((d_1 d_2 / a)^2 + (d_2 d_3 / b)^2)} = 0.10$	-
267	579455.19	2181273.76	579455.19	2181273.76	Метод спутниковых геодезических измерений (определений)	$Mt = (m_p / \rho \sin(\gamma + \delta)) \sqrt{((d_1 d_2 / a)^2 + (d_2 d_3 / b)^2)} = 0.10$	-
268	579450.26	2181271.78	579450.26	2181271.78	Метод спутниковых геодезических измерений (определений)	$Mt = (m_p / \rho \sin(\gamma + \delta)) \sqrt{((d_1 d_2 / a)^2 + (d_2 d_3 / b)^2)} = 0.10$	-
269	579444.54	2181269.48	579444.54	2181269.48	Метод спутниковых геодезических измерений (определений)	$Mt = (m_p / \rho \sin(\gamma + \delta)) \sqrt{((d_1 d_2 / a)^2 + (d_2 d_3 / b)^2)} = 0.10$	-
270	579443.60	2181269.10	579443.60	2181269.10	Метод спутниковых геодезических измерений (определений)	$Mt = (m_p / \rho \sin(\gamma + \delta)) \sqrt{((d_1 d_2 / a)^2 + (d_2 d_3 / b)^2)} = 0.10$	-
271	579447.80	2181258.32	579447.80	2181258.32	Метод спутниковых геодезических измерений (определений)	$Mt = (m_p / \rho \sin(\gamma + \delta)) \sqrt{((d_1 d_2 / a)^2 + (d_2 d_3 / b)^2)} = 0.10$	-
266	579458.20	2181262.50	579458.20	2181262.50	Метод спутниковых геодезических измерений (определений)	$Mt = (m_p / \rho \sin(\gamma + \delta)) \sqrt{((d_1 d_2 / a)^2 + (d_2 d_3 / b)^2)} = 0.10$	-

<b>2. Сведения о частях границ уточняемого земельного участка с кадастровым номером 53:23:7301501:65 :</b>				
Обозначение части границ		Горизонтальное проложение (S), м	Описание прохождения части границ	Сведения о согласовании местоположения границ (согласовано/спорное)
от т.	до т.			
1	2	3	4	5
266	224	10.72	-	-
224	267	0.94	-	-
267	268	5.31	-	-
268	269	6.17	-	-
269	270	1.01	-	-
270	271	11.57	-	-
271	266	11.21	-	-
<b>3. Сведения о характеристиках уточняемого земельного участка с кадастровым номером 53:23:7301501:65 :</b>				
№ п/п	Наименование характеристики		Значение характеристики	
1	2		3	
1.	Адрес земельного участка		Российская Федерация, Новгородская область, город Великий Новгород, улица Большая Московская, дом 65	
1.1.	Сведения о местоположении земельного участка (при отсутствии адреса) в структурированном в соответствии с федеральной информационной адресной системой виде		-	
1.2.	Дополнительные сведения о местоположении земельного участка		-	
2.	Площадь земельного участка ± величина погрешности определения (вычисления) площади (P ± ΔP), м <sup>2</sup>		137 ± 4	
3.	Формула, примененная для расчета предельной допустимой погрешности определения площади земельного участка, с подставленными значениями и итоговые (вычисленные) значения (ΔP), м <sup>2</sup>		$\Delta P = 3.5 * M_t * \sqrt{P} = 3.5 * 0,1 * \sqrt{137} = 4$	
4.	Площадь земельного участка согласно сведениям Единого государственного реестра недвижимости (Ркад), м <sup>2</sup>		137	
5.	Оценка расхождения P и Ркад (P - Ркад), м <sup>2</sup>		-	
6.	Предельные минимальный и максимальный размеры земельного участка (Рмин и Рмакс), м <sup>2</sup>		-	
7.	Кадастровый номер или иной государственный учетный номер (инвентарный) объекта недвижимости, расположенного на земельном участке		53:23:7301501:206	
8.	Вид (виды) разрешенного использования		Коммунальное обслуживание	
8.1.	Дополнительные сведения об использовании земельного участка		-	
9.	Сведения о земельных участках (землях общего пользования, территории общего пользования), посредством которых обеспечивается доступ		Земли общего пользования	
10.	Иные сведения		-	
<b>4. Пояснения к сведениям об уточняемом земельном участке с кадастровым номером 53:23:7301501:65 :</b>				
1.	-			

## Сведения об уточняемых земельных участках, необходимые для исправления реестровых ошибок в сведениях о местоположении их границ

### 1. Сведения о характерных точках границ уточняемого земельного участка с кадастровым номером 53:23:7301501:75 :

Система координат МСК-53, зона 2

Зона №2

Обозначение характерных точек границ	Координаты, м				Метод определения координат	Формулы, примененные для расчета средней квадратической погрешности определения координат характерных точек границ (Mt), с подставленными в такие формулы значениями и итоговые (вычисленные) значения Mt, м	Описание закрепления точки
	содержатся в Едином государственном реестре недвижимости		определены в результате выполнения комплексных кадастровых работ				
	X	Y	X	Y			
1	2	3	4	5	6	7	8
222	579493.63	2181322.88	579493.63	2181322.88	Метод спутниковых геодезических измерений (определений)	$Mt = (m_{\beta}/\rho \sin(\gamma+\delta))\sqrt{((d_1 d_2/a)^2+(d_2 d_3/b)^2)}=0.10$	-
221	579508.75	2181328.14	579508.75	2181328.14	Метод спутниковых геодезических измерений (определений)	$Mt = (m_{\beta}/\rho \sin(\gamma+\delta))\sqrt{((d_1 d_2/a)^2+(d_2 d_3/b)^2)}=0.10$	-
220	579505.04	2181339.07	579505.04	2181339.07	Метод спутниковых геодезических измерений (определений)	$Mt = (m_{\beta}/\rho \sin(\gamma+\delta))\sqrt{((d_1 d_2/a)^2+(d_2 d_3/b)^2)}=0.10$	-
253	579490.11	2181334.12	579490.11	2181334.12	Метод спутниковых геодезических измерений (определений)	$Mt = (m_{\beta}/\rho \sin(\gamma+\delta))\sqrt{((d_1 d_2/a)^2+(d_2 d_3/b)^2)}=0.10$	-
222	579493.63	2181322.88	579493.63	2181322.88	Метод спутниковых геодезических измерений (определений)	$Mt = (m_{\beta}/\rho \sin(\gamma+\delta))\sqrt{((d_1 d_2/a)^2+(d_2 d_3/b)^2)}=0.10$	-

### 2. Сведения о частях границ уточняемого земельного участка с кадастровым номером 53:23:7301501:75 :

Обозначение части границ		Горизонтальное проложение (S), м	Описание прохождения части границ	Сведения о согласовании местоположения границ (согласовано/спорное)
от т.	до т.			
1	2	3	4	5
222	221	16.01	-	-
221	220	11.54	-	-
220	253	15.73	-	-
253	222	11.78	-	-

<b>3. Сведения о характеристиках уточняемого земельного участка с кадастровым номером 53:23:7301501:75 :</b>		
<b>№ п/п</b>	<b>Наименование характеристики</b>	<b>Значение характеристики</b>
<b>1</b>	<b>2</b>	<b>3</b>
1.	Адрес земельного участка	Российская Федерация, Новгородская область, город Великий Новгород, улица Большая Московская, дом 65, корпус 1
1.1.	Сведения о местоположении земельного участка (при отсутствии адреса) в структурированном в соответствии с федеральной информационной адресной системой виде	-
1.2.	Дополнительные сведения о местоположении земельного участка	-
2.	Площадь земельного участка $\pm$ величина погрешности определения (вычисления) площади ( $P \pm \Delta P$ ), м <sup>2</sup>	185 $\pm$ 5
3.	Формула, примененная для расчета предельной допустимой погрешности определения площади земельного участка, с подставленными значениями и итоговые (вычисленные) значения ( $\Delta P$ ), м <sup>2</sup>	$\Delta P = 3.5 * M_t * \sqrt{P} = 3.5 * 0,1 * \sqrt{185} = 5$
4.	Площадь земельного участка согласно сведениям Единого государственного реестра недвижимости (Ркад), м <sup>2</sup>	185
5.	Оценка расхождения Р и Ркад ( $P - P_{кад}$ ), м <sup>2</sup>	-
6.	Предельные минимальный и максимальный размеры земельного участка ( $R_{мин}$ и $R_{макс}$ ), м <sup>2</sup>	-
7.	Кадастровый номер или иной государственный учетный номер (инвентарный) объекта недвижимости, расположенного на земельном участке	53:11:0000000:1244
8.	Вид (виды) разрешенного использования	для эксплуатации ПНС
8.1.	Дополнительные сведения об использовании земельного участка	-
9.	Сведения о земельных участках (землях общего пользования, территории общего пользования), посредством которых обеспечивается доступ	Земли общего пользования
10.	Иные сведения	-
<b>4. Пояснения к сведениям об уточняемом земельном участке с кадастровым номером 53:23:7301501:75 :</b>		
1.	-	

## Сведения об уточняемых земельных участках, необходимые для исправления реестровых ошибок в сведениях о местоположении их границ

**1. Сведения о характерных точках границ уточняемого земельного участка с кадастровым номером 53:23:7301501:77 :**

Система координат МСК-53, зона 2

Зона №2

Обозначение характерных точек границ	Координаты, м				Метод определения координат	Формулы, примененные для расчета средней квадратической погрешности определения координат характерных точек границ (Mt), с подставленными в такие формулы значениями и итоговые (вычисленные) значения Mt, м	Описание закрепления точки
	содержатся в Едином государственном реестре недвижимости		определены в результате выполнения комплексных кадастровых работ				
	X	Y	X	Y			
1	2	3	4	5	6	7	8
197	-	-	579645.63	2181325.91	Метод спутниковых геодезических измерений (определений)	$Mt = (m_{\beta}/\rho \sin(\gamma+\delta))\sqrt{((d_1 d_2/a)^2+(d_2 d_3/b)^2)}=0.10$	-
272	579650.61	2181310.25	579650.61	2181310.25	Метод спутниковых геодезических измерений (определений)	$Mt = (m_{\beta}/\rho \sin(\gamma+\delta))\sqrt{((d_1 d_2/a)^2+(d_2 d_3/b)^2)}=0.10$	-
273	579666.23	2181315.45	579666.23	2181315.45	Метод спутниковых геодезических измерений (определений)	$Mt = (m_{\beta}/\rho \sin(\gamma+\delta))\sqrt{((d_1 d_2/a)^2+(d_2 d_3/b)^2)}=0.10$	-
200	-	-	579661.06	2181331.03	Метод спутниковых геодезических измерений (определений)	$Mt = (m_{\beta}/\rho \sin(\gamma+\delta))\sqrt{((d_1 d_2/a)^2+(d_2 d_3/b)^2)}=0.10$	-
199	579659.82	2181334.78	579659.81	2181334.78	Метод спутниковых геодезических измерений (определений)	$Mt = (m_{\beta}/\rho \sin(\gamma+\delta))\sqrt{((d_1 d_2/a)^2+(d_2 d_3/b)^2)}=0.10$	-
198	579644.50	2181329.36	579644.50	2181329.36	Метод спутниковых геодезических измерений (определений)	$Mt = (m_{\beta}/\rho \sin(\gamma+\delta))\sqrt{((d_1 d_2/a)^2+(d_2 d_3/b)^2)}=0.10$	-
197	-	-	579645.63	2181325.91	Метод спутниковых геодезических измерений (определений)	$Mt = (m_{\beta}/\rho \sin(\gamma+\delta))\sqrt{((d_1 d_2/a)^2+(d_2 d_3/b)^2)}=0.10$	-

**2. Сведения о частях границ уточняемого земельного участка с кадастровым номером 53:23:7301501:77 :**

Обозначение части границ		Горизонтальное проложение (S), м	Описание прохождения части границ	Сведения о согласовании местоположения границ (согласовано/спорное)
от т.	до т.			
1	2	3	4	5
197	272	16.43	-	-
272	273	16.46	-	-

<b>2. Сведения о частях границ уточняемого земельного участка с кадастровым номером 53:23:7301501:77 :</b>				
Обозначение части границ		Горизонтальное проложение (S), м	Описание прохождения части границ	Сведения о согласовании местоположения границ (согласовано/спорное)
от т.	до т.			
1	2	3	4	5
273	200	16.42	-	-
200	199	3.95	-	-
199	198	16.24	-	-
198	197	3.63	-	-
<b>3. Сведения о характеристиках уточняемого земельного участка с кадастровым номером 53:23:7301501:77 :</b>				
№ п/п	Наименование характеристики		Значение характеристики	
1	2		3	
1.	Адрес земельного участка		Российская Федерация, Новгородская область, город Великий Новгород, улица Большая Московская, дом 67, строение 3	
1.1.	Сведения о местоположении земельного участка (при отсутствии адреса) в структурированном в соответствии с федеральной информационной адресной системой виде		-	
1.2.	Дополнительные сведения о местоположении земельного участка		-	
2.	Площадь земельного участка ± величина погрешности определения (вычисления) площади ( $P \pm \Delta P$ ), м <sup>2</sup>		330 ± 6	
3.	Формула, примененная для расчета предельной допустимой погрешности определения площади земельного участка, с подставленными значениями и итоговые (вычисленные) значения ( $\Delta P$ ), м <sup>2</sup>		$\Delta P = 3.5 * M_t * \sqrt{P} = 3.5 * 0,1 * \sqrt{330} = 6$	
4.	Площадь земельного участка согласно сведениям Единого государственного реестра недвижимости (Ркад), м <sup>2</sup>		330	
5.	Оценка расхождения P и Ркад ( $P - P_{кад}$ ), м <sup>2</sup>		-	
6.	Предельные минимальный и максимальный размеры земельного участка (Рмин и Рмакс), м <sup>2</sup>		-	
7.	Кадастровый номер или иной государственный учетный номер (инвентарный) объекта недвижимости, расположенного на земельном участке		53:23:7301501:214	
8.	Вид (виды) разрешенного использования		для эксплуатации гаража для спецтехники	
8.1.	Дополнительные сведения об использовании земельного участка		-	
9.	Сведения о земельных участках (землях общего пользования, территории общего пользования), посредством которых обеспечивается доступ		Земли общего пользования	
10.	Иные сведения		-	
<b>4. Пояснения к сведениям об уточняемом земельном участке с кадастровым номером 53:23:7301501:77 :</b>				
1.	-			



## Сведения об уточняемых земельных участках, необходимые для исправления реестровых ошибок в сведениях о местоположении их границ

1. Сведения о характерных точках границ уточняемого земельного участка с кадастровым номером 53:23:7301501:83 :

Система координат МСК-53, зона 2

Зона №2

Обозначение характерных точек границ	Координаты, м				Метод определения координат	Формулы, примененные для расчета средней квадратической погрешности определения координат характерных точек границ (Mt), с подставленными в такие формулы значениями и итоговые (вычисленные) значения Mt, м	Описание закрепления точки
	содержатся в Едином государственном реестре недвижимости		определены в результате выполнения комплексных кадастровых работ				
	X	Y	X	Y			
1	2	3	4	5	6	7	8
274	579572.80	2181113.44	579572.80	2181113.44	Метод спутниковых геодезических измерений (определений)	$Mt = (m_{\rho} / \rho \sin(\gamma + \delta)) \sqrt{((d_1 d_2 / a)^2 + (d_2 d_3 / b)^2)} = 0.10$	-
275	579581.40	2181115.97	579581.40	2181115.97	Метод спутниковых геодезических измерений (определений)	$Mt = (m_{\rho} / \rho \sin(\gamma + \delta)) \sqrt{((d_1 d_2 / a)^2 + (d_2 d_3 / b)^2)} = 0.10$	-
276	579580.08	2181121.38	579580.08	2181121.38	Метод спутниковых геодезических измерений (определений)	$Mt = (m_{\rho} / \rho \sin(\gamma + \delta)) \sqrt{((d_1 d_2 / a)^2 + (d_2 d_3 / b)^2)} = 0.10$	-
505	-	-	579600.13	2181126.62	Метод спутниковых геодезических измерений (определений)	$Mt = (m_{\rho} / \rho \sin(\gamma + \delta)) \sqrt{((d_1 d_2 / a)^2 + (d_2 d_3 / b)^2)} = 0.10$	-
277	579601.38	2181126.94	579601.38	2181126.94	Метод спутниковых геодезических измерений (определений)	$Mt = (m_{\rho} / \rho \sin(\gamma + \delta)) \sqrt{((d_1 d_2 / a)^2 + (d_2 d_3 / b)^2)} = 0.10$	-
278	579597.42	2181137.41	579597.42	2181137.41	Метод спутниковых геодезических измерений (определений)	$Mt = (m_{\rho} / \rho \sin(\gamma + \delta)) \sqrt{((d_1 d_2 / a)^2 + (d_2 d_3 / b)^2)} = 0.10$	-
279	579577.67	2181215.49	579577.67	2181215.49	Метод спутниковых геодезических измерений (определений)	$Mt = (m_{\rho} / \rho \sin(\gamma + \delta)) \sqrt{((d_1 d_2 / a)^2 + (d_2 d_3 / b)^2)} = 0.10$	-
280	579529.07	2181203.28	579529.07	2181203.28	Метод спутниковых геодезических измерений (определений)	$Mt = (m_{\rho} / \rho \sin(\gamma + \delta)) \sqrt{((d_1 d_2 / a)^2 + (d_2 d_3 / b)^2)} = 0.10$	-
281	579531.19	2181194.56	579531.19	2181194.56	Метод спутниковых геодезических измерений (определений)	$Mt = (m_{\rho} / \rho \sin(\gamma + \delta)) \sqrt{((d_1 d_2 / a)^2 + (d_2 d_3 / b)^2)} = 0.10$	-

1. Сведения о характерных точках границ уточняемого земельного участка с кадастровым номером 53:23:7301501:83 :							
Система координат МСК-53, зона 2							Зона № 2
Обозначение характерных точек границ	Координаты, м				Метод определения координат	Формулы, примененные для расчета средней квадратической погрешности определения координат характерных точек границ (Mt), с подставленными в такие формулы значениями и итоговые (вычисленные) значения Mt, м	Описание закрепления точки
	содержатся в Едином государственном реестре недвижимости		определены в результате выполнения комплексных кадастровых работ				
	X	Y	X	Y			
1	2	3	4	5	6	7	8
282	579531.72	2181188.29	579531.72	2181188.29	Метод спутниковых геодезических измерений (определений)	$Mt = (m_{\beta}/\rho \sin(\gamma+\delta))\sqrt{((d_1 d_2/a)^2+(d_2 d_3/b)^2)}=0.10$	-
283	579534.81	2181188.71	579534.81	2181188.71	Метод спутниковых геодезических измерений (определений)	$Mt = (m_{\beta}/\rho \sin(\gamma+\delta))\sqrt{((d_1 d_2/a)^2+(d_2 d_3/b)^2)}=0.10$	-
284	579544.88	2181184.31	579544.88	2181184.31	Метод спутниковых геодезических измерений (определений)	$Mt = (m_{\beta}/\rho \sin(\gamma+\delta))\sqrt{((d_1 d_2/a)^2+(d_2 d_3/b)^2)}=0.10$	-
285	579546.32	2181180.57	579546.32	2181180.57	Метод спутниковых геодезических измерений (определений)	$Mt = (m_{\beta}/\rho \sin(\gamma+\delta))\sqrt{((d_1 d_2/a)^2+(d_2 d_3/b)^2)}=0.10$	-
286	579549.35	2181166.20	579549.35	2181166.20	Метод спутниковых геодезических измерений (определений)	$Mt = (m_{\beta}/\rho \sin(\gamma+\delta))\sqrt{((d_1 d_2/a)^2+(d_2 d_3/b)^2)}=0.10$	-
287	579553.71	2181145.67	579553.71	2181145.67	Метод спутниковых геодезических измерений (определений)	$Mt = (m_{\beta}/\rho \sin(\gamma+\delta))\sqrt{((d_1 d_2/a)^2+(d_2 d_3/b)^2)}=0.10$	-
288	579557.96	2181139.72	579557.96	2181139.72	Метод спутниковых геодезических измерений (определений)	$Mt = (m_{\beta}/\rho \sin(\gamma+\delta))\sqrt{((d_1 d_2/a)^2+(d_2 d_3/b)^2)}=0.10$	-
289	579562.62	2181140.24	579562.62	2181140.24	Метод спутниковых геодезических измерений (определений)	$Mt = (m_{\beta}/\rho \sin(\gamma+\delta))\sqrt{((d_1 d_2/a)^2+(d_2 d_3/b)^2)}=0.10$	-
290	579567.77	2181119.81	579567.77	2181119.81	Метод спутниковых геодезических измерений (определений)	$Mt = (m_{\beta}/\rho \sin(\gamma+\delta))\sqrt{((d_1 d_2/a)^2+(d_2 d_3/b)^2)}=0.10$	-
291	579570.42	2181120.85	579570.42	2181120.85	Метод спутниковых геодезических измерений (определений)	$Mt = (m_{\beta}/\rho \sin(\gamma+\delta))\sqrt{((d_1 d_2/a)^2+(d_2 d_3/b)^2)}=0.10$	-

1. Сведения о характерных точках границ уточняемого земельного участка с кадастровым номером 53:23:7301501:83 :							
Система координат МСК-53, зона 2						Зона № 2	
Обозначение характерных точек границ	Координаты, м				Метод определения координат	Формулы, примененные для расчета средней квадратической погрешности определения координат характерных точек границ (Mt), с подставленными в такие формулы значениями и итоговые (вычисленные) значения Mt, м	Описание закрепления точки
	содержатся в Едином государственном реестре недвижимости		определены в результате выполнения комплексных кадастровых работ				
	X	Y	X	Y			
1	2	3	4	5	6	7	8
274	579572.80	2181113.44	579572.80	2181113.44	Метод спутниковых геодезических измерений (определений)	$Mt = (m_p / \rho \sin(\gamma + \delta)) \sqrt{((d_1 d_2 / a)^2 + (d_2 d_3 / b)^2)} = 0.10$	-
2. Сведения о частях границ уточняемого земельного участка с кадастровым номером 53:23:7301501:83 :							
Обозначение части границ		Горизонтальное проложение (S), м	Описание прохождения части границ	Сведения о согласовании местоположения границ (согласовано/спорное)			
от т.	до т.						
1	2	3	4	5			
274	275	8.96	-	-			
275	276	5.57	-	-			
276	505	20.72	-	-			
505	277	1.29	-	-			
277	278	11.19	-	-			
278	279	80.54	-	-			
279	280	50.11	-	-			
280	281	8.97	-	-			
281	282	6.29	-	-			
282	283	3.12	-	-			
283	284	10.99	-	-			
284	285	4.01	-	-			
285	286	14.69	-	-			
286	287	20.99	-	-			
287	288	7.31	-	-			
288	289	4.69	-	-			
289	290	21.07	-	-			
290	291	2.85	-	-			
291	274	7.78	-	-			

<b>3. Сведения о характеристиках уточняемого земельного участка с кадастровым номером 53:23:7301501:83 :</b>		
<b>№ п/п</b>	<b>Наименование характеристики</b>	<b>Значение характеристики</b>
<b>1</b>	<b>2</b>	<b>3</b>
1.	Адрес земельного участка	Российская Федерация, Новгородская область, город Великий Новгород, улица Парковая, дом 14, корпус 6
1.1.	Сведения о местоположении земельного участка (при отсутствии адреса) в структурированном в соответствии с федеральной информационной адресной системой виде	-
1.2.	Дополнительные сведения о местоположении земельного участка	-
2.	Площадь земельного участка ± величина погрешности определения (вычисления) площади ( $P \pm \Delta P$ ), м <sup>2</sup>	3732 ± 21
3.	Формула, примененная для расчета предельной допустимой погрешности определения площади земельного участка, с подставленными значениями и итоговые (вычисленные) значения ( $\Delta P$ ), м <sup>2</sup>	$\Delta P = 3.5 * M_t * \sqrt{P} = 3.5 * 0,1 * \sqrt{3732} = 21$
4.	Площадь земельного участка согласно сведениям Единого государственного реестра недвижимости (Ркад), м <sup>2</sup>	3715
5.	Оценка расхождения Р и Ркад (Р - Ркад), м <sup>2</sup>	17
6.	Предельные минимальный и максимальный размеры земельного участка (Рмин и Рмакс), м <sup>2</sup>	-
7.	Кадастровый номер или иной государственный учетный номер (инвентарный) объекта недвижимости, расположенного на земельном участке	53:23:7301501:3033 53:23:7301501:204
8.	Вид (виды) разрешенного использования	для эксплуатации многоквартирного жилого дома
8.1.	Дополнительные сведения об использовании земельного участка	-
9.	Сведения о земельных участках (землях общего пользования, территории общего пользования), посредством которых обеспечивается доступ	Земли общего пользования
10.	Иные сведения	-
<b>4. Пояснения к сведениям об уточняемом земельном участке с кадастровым номером 53:23:7301501:83 :</b>		
1.	-	

## Сведения об уточняемых земельных участках, необходимые для исправления реестровых ошибок в сведениях о местоположении их границ

1. Сведения о характерных точках границ уточняемого земельного участка с кадастровым номером 53:23:7301501:94 :

Система координат МСК-53, зона 2

Зона №2

Обозначение характерных точек границ	Координаты, м				Метод определения координат	Формулы, примененные для расчета средней квадратической погрешности определения координат характерных точек границ (Mt), с подставленными в такие формулы значениями и итоговые (вычисленные) значения Mt, м	Описание закрепления точки
	содержатся в Едином государственном реестре недвижимости		определены в результате выполнения комплексных кадастровых работ				
	X	Y	X	Y			
1	2	3	4	5	6	7	8
200	579661.06	2181331.03	579661.06	2181331.03	Метод спутниковых геодезических измерений (определений)	$Mt = (m_{\rho}/\rho \sin(\gamma+\delta))\sqrt{((d_1 d_2/a)^2+(d_2 d_3/b)^2)}=0.10$	-
273	579666.23	2181315.45	579666.23	2181315.45	Метод спутниковых геодезических измерений (определений)	$Mt = (m_{\rho}/\rho \sin(\gamma+\delta))\sqrt{((d_1 d_2/a)^2+(d_2 d_3/b)^2)}=0.10$	-
272	579650.61	2181310.25	579650.61	2181310.25	Метод спутниковых геодезических измерений (определений)	$Mt = (m_{\rho}/\rho \sin(\gamma+\delta))\sqrt{((d_1 d_2/a)^2+(d_2 d_3/b)^2)}=0.10$	-
197	579645.63	2181325.91	579645.63	2181325.91	Метод спутниковых геодезических измерений (определений)	$Mt = (m_{\rho}/\rho \sin(\gamma+\delta))\sqrt{((d_1 d_2/a)^2+(d_2 d_3/b)^2)}=0.10$	-
196	579641.88	2181324.64	579641.88	2181324.64	Метод спутниковых геодезических измерений (определений)	$Mt = (m_{\rho}/\rho \sin(\gamma+\delta))\sqrt{((d_1 d_2/a)^2+(d_2 d_3/b)^2)}=0.10$	-
195	579639.80	2181321.15	579639.80	2181321.15	Метод спутниковых геодезических измерений (определений)	$Mt = (m_{\rho}/\rho \sin(\gamma+\delta))\sqrt{((d_1 d_2/a)^2+(d_2 d_3/b)^2)}=0.10$	-
293	579646.15	2181303.87	579646.15	2181303.87	Метод спутниковых геодезических измерений (определений)	$Mt = (m_{\rho}/\rho \sin(\gamma+\delta))\sqrt{((d_1 d_2/a)^2+(d_2 d_3/b)^2)}=0.10$	-
294	579661.22	2181288.59	579661.22	2181288.59	Метод спутниковых геодезических измерений (определений)	$Mt = (m_{\rho}/\rho \sin(\gamma+\delta))\sqrt{((d_1 d_2/a)^2+(d_2 d_3/b)^2)}=0.10$	-
295	579670.29	2181265.04	579670.29	2181265.04	Метод спутниковых геодезических измерений (определений)	$Mt = (m_{\rho}/\rho \sin(\gamma+\delta))\sqrt{((d_1 d_2/a)^2+(d_2 d_3/b)^2)}=0.10$	-

1. Сведения о характерных точках границ уточняемого земельного участка с кадастровым номером 53:23:7301501:94 :							
Система координат МСК-53, зона 2							Зона № 2
Обозначение характерных точек границ	Координаты, м				Метод определения координат	Формулы, примененные для расчета средней квадратической погрешности определения координат характерных точек границ (Mt), с подставленными в такие формулы значениями и итоговые (вычисленные) значения Mt, м	Описание закрепления точки
	содержатся в Едином государственном реестре недвижимости		определены в результате выполнения комплексных кадастровых работ				
	X	Y	X	Y			
1	2	3	4	5	6	7	8
296	579672.29	2181259.74	579672.29	2181259.74	Метод спутниковых геодезических измерений (определений)	$Mt = (m_{\beta}/\rho \sin(\gamma+\delta))\sqrt{((d_1 d_2/a)^2+(d_2 d_3/b)^2)}=0.10$	-
297	579747.55	2181278.58	579747.55	2181278.58	Метод спутниковых геодезических измерений (определений)	$Mt = (m_{\beta}/\rho \sin(\gamma+\delta))\sqrt{((d_1 d_2/a)^2+(d_2 d_3/b)^2)}=0.10$	-
298	579750.56	2181281.20	579750.56	2181281.20	Метод спутниковых геодезических измерений (определений)	$Mt = (m_{\beta}/\rho \sin(\gamma+\delta))\sqrt{((d_1 d_2/a)^2+(d_2 d_3/b)^2)}=0.10$	-
175	579738.05	2181327.35	579738.05	2181327.35	Метод спутниковых геодезических измерений (определений)	$Mt = (m_{\beta}/\rho \sin(\gamma+\delta))\sqrt{((d_1 d_2/a)^2+(d_2 d_3/b)^2)}=0.10$	-
205	579728.85	2181324.44	579728.85	2181324.44	Метод спутниковых геодезических измерений (определений)	$Mt = (m_{\beta}/\rho \sin(\gamma+\delta))\sqrt{((d_1 d_2/a)^2+(d_2 d_3/b)^2)}=0.10$	-
204	-	-	579689.97	2181324.64	Метод спутниковых геодезических измерений (определений)	$Mt = (m_{\beta}/\rho \sin(\gamma+\delta))\sqrt{((d_1 d_2/a)^2+(d_2 d_3/b)^2)}=0.10$	-
299	579680.30	2181324.69	579680.30	2181324.69	Метод спутниковых геодезических измерений (определений)	$Mt = (m_{\beta}/\rho \sin(\gamma+\delta))\sqrt{((d_1 d_2/a)^2+(d_2 d_3/b)^2)}=0.10$	-
201	579675.59	2181335.74	579675.59	2181335.74	Метод спутниковых геодезических измерений (определений)	$Mt = (m_{\beta}/\rho \sin(\gamma+\delta))\sqrt{((d_1 d_2/a)^2+(d_2 d_3/b)^2)}=0.10$	-
200	579661.06	2181331.03	579661.06	2181331.03	Метод спутниковых геодезических измерений (определений)	$Mt = (m_{\beta}/\rho \sin(\gamma+\delta))\sqrt{((d_1 d_2/a)^2+(d_2 d_3/b)^2)}=0.10$	-

<b>2. Сведения о частях границ уточняемого земельного участка с кадастровым номером 53:23:7301501:94 :</b>				
<b>Обозначение части границ</b>		<b>Горизонтальное проложение (S), м</b>	<b>Описание прохождения части границ</b>	<b>Сведения о согласовании местоположения границ (согласовано/спорное)</b>
<b>от т.</b>	<b>до т.</b>			
<b>1</b>	<b>2</b>	<b>3</b>	<b>4</b>	<b>5</b>
200	273	16.42	-	-
273	272	16.46	-	-
272	197	16.43	-	-
197	196	3.96	-	-
196	195	4.06	-	-
195	293	18.41	-	-
293	294	21.46	-	-
294	295	25.24	-	-
295	296	5.66	-	-
296	297	77.58	-	-
297	298	3.99	-	-
298	175	47.82	-	-
175	205	9.65	-	-
205	204	38.88	-	-
204	299	9.67	-	-
299	201	12.01	-	-
201	200	15.27	-	-
<b>3. Сведения о характеристиках уточняемого земельного участка с кадастровым номером 53:23:7301501:94 :</b>				
<b>№ п/п</b>	<b>Наименование характеристики</b>		<b>Значение характеристики</b>	
<b>1</b>	<b>2</b>		<b>3</b>	
1.	Адрес земельного участка		Российская Федерация, Новгородская область, город Великий Новгород, улица Большая Московская, дом 67, строение 4	
1.1.	Сведения о местоположении земельного участка (при отсутствии адреса) в структурированном в соответствии с федеральной информационной адресной системой виде		-	
1.2.	Дополнительные сведения о местоположении земельного участка		-	
2.	Площадь земельного участка ± величина погрешности определения (вычисления) площади ( $P \pm \Delta P$ ), м <sup>2</sup>		5069 ± 25	
3.	Формула, примененная для расчета предельной допустимой погрешности определения площади земельного участка, с подставленными значениями и итоговые (вычисленные) значения ( $\Delta P$ ), м <sup>2</sup>		$\Delta P = 3.5 * M_t * \sqrt{P} = 3.5 * 0,1 * \sqrt{5069} = 25$	
4.	Площадь земельного участка согласно сведениям Единого государственного реестра недвижимости (Ркад), м <sup>2</sup>		5073	
5.	Оценка расхождения P и Ркад (P - Ркад), м <sup>2</sup>		4	
6.	Предельные минимальный и максимальный размеры земельного участка (Рмин и Рмакс), м <sup>2</sup>		-	
7.	Кадастровый номер или иной государственный учетный номер (инвентарный) объекта недвижимости, расположенного на земельном участке		53:23:7301501:225	
8.	Вид (виды) разрешенного использования		для эксплуатации здания стационара	

**3. Сведения о характеристиках уточняемого земельного участка с кадастровым номером 53:23:7301501:94 :**

<b>№ п/п</b>	<b>Наименование характеристики</b>	<b>Значение характеристики</b>
<b>1</b>	<b>2</b>	<b>3</b>
8.1.	Дополнительные сведения об использовании земельного участка	-
9.	Сведения о земельных участках (землях общего пользования, территории общего пользования), посредством которых обеспечивается доступ	Земли общего пользования
10.	Иные сведения	-

**4. Пояснения к сведениям об уточняемом земельном участке с кадастровым номером 53:23:7301501:94 :**

1. -



## Сведения об уточняемых земельных участках, необходимые для исправления реестровых ошибок в сведениях о местоположении их границ

1. Сведения о характерных точках границ уточняемого земельного участка с кадастровым номером 53:23:7301501:96 :

Система координат МСК-53, зона 2

Зона №2

Обозначение характерных точек границ	Координаты, м				Метод определения координат	Формулы, примененные для расчета средней квадратической погрешности определения координат характерных точек границ (Mt), с подставленными в такие формулы значениями и итоговые (вычисленные) значения Mt, м	Описание закрепления точки
	содержатся в Едином государственном реестре недвижимости		определены в результате выполнения комплексных кадастровых работ				
	X	Y	X	Y			
1	2	3	4	5	6	7	8
300	579350.26	2181102.15	579350.26	2181102.15	Метод спутниковых геодезических измерений (определений)	$Mt = (m_{\beta}/\rho \sin(\gamma+\delta))\sqrt{((d_1 d_2/a)^2 + (d_2 d_3/b)^2)} = 0.10$	-
301	579344.47	2181128.85	579344.47	2181128.85	Метод спутниковых геодезических измерений (определений)	$Mt = (m_{\beta}/\rho \sin(\gamma+\delta))\sqrt{((d_1 d_2/a)^2 + (d_2 d_3/b)^2)} = 0.10$	-
302	579322.80	2181124.94	579322.80	2181124.94	Метод спутниковых геодезических измерений (определений)	$Mt = (m_{\beta}/\rho \sin(\gamma+\delta))\sqrt{((d_1 d_2/a)^2 + (d_2 d_3/b)^2)} = 0.10$	-
303	579328.02	2181097.39	579328.02	2181097.39	Метод спутниковых геодезических измерений (определений)	$Mt = (m_{\beta}/\rho \sin(\gamma+\delta))\sqrt{((d_1 d_2/a)^2 + (d_2 d_3/b)^2)} = 0.10$	-
300	579350.26	2181102.15	579350.26	2181102.15	Метод спутниковых геодезических измерений (определений)	$Mt = (m_{\beta}/\rho \sin(\gamma+\delta))\sqrt{((d_1 d_2/a)^2 + (d_2 d_3/b)^2)} = 0.10$	-

2. Сведения о частях границ уточняемого земельного участка с кадастровым номером 53:23:7301501:96 :

Обозначение части границ		Горизонтальное проложение (S), м	Описание прохождения части границ	Сведения о согласовании местоположения границ (согласовано/спорное)
от т.	до т.			
1	2	3	4	5
300	301	27.32	-	-
301	302	22.02	-	-
302	303	28.04	-	-
303	300	22.74	-	-

<b>3. Сведения о характеристиках уточняемого земельного участка с кадастровым номером 53:23:7301501:96 :</b>		
<b>№ п/п</b>	<b>Наименование характеристики</b>	<b>Значение характеристики</b>
<b>1</b>	<b>2</b>	<b>3</b>
1.	Адрес земельного участка	Российская Федерация, Новгородская область, город Великий Новгород, переулок Луговой, дом 24
1.1.	Сведения о местоположении земельного участка (при отсутствии адреса) в структурированном в соответствии с федеральной информационной адресной системой виде	-
1.2.	Дополнительные сведения о местоположении земельного участка	-
2.	Площадь земельного участка $\pm$ величина погрешности определения (вычисления) площади ( $P \pm \Delta P$ ), м <sup>2</sup>	619 $\pm$ 9
3.	Формула, примененная для расчета предельной допустимой погрешности определения площади земельного участка, с подставленными значениями и итоговые (вычисленные) значения ( $\Delta P$ ), м <sup>2</sup>	$\Delta P = 3.5 * M_t * \sqrt{P} = 3.5 * 0,1 * \sqrt{619} = 9$
4.	Площадь земельного участка согласно сведениям Единого государственного реестра недвижимости (Ркад), м <sup>2</sup>	620
5.	Оценка расхождения P и Ркад (P - Ркад), м <sup>2</sup>	1
6.	Предельные минимальный и максимальный размеры земельного участка (Рмин и Рмакс), м <sup>2</sup>	-
7.	Кадастровый номер или иной государственный учетный номер (инвентарный) объекта недвижимости, расположенного на земельном участке	53:23:7301501:147
8.	Вид (виды) разрешенного использования	Ж.-Ж.3 (зона многоквартирных домов в 4-5 этажей): для эксплуатации жилого дома
8.1.	Дополнительные сведения об использовании земельного участка	-
9.	Сведения о земельных участках (землях общего пользования, территории общего пользования), посредством которых обеспечивается доступ	Земли общего пользования
10.	Иные сведения	-
<b>4. Пояснения к сведениям об уточняемом земельном участке с кадастровым номером 53:23:7301501:96 :</b>		
1.	-	

## Сведения об уточняемых земельных участках, необходимые для исправления реестровых ошибок в сведениях о местоположении их границ

1. Сведения о характерных точках границ уточняемого земельного участка с кадастровым номером 53:23:7301501:97 :

Система координат МСК-53, зона 2

Зона №2

Обозначение характерных точек границ	Координаты, м				Метод определения координат	Формулы, примененные для расчета средней квадратической погрешности определения координат характерных точек границ (Mt), с подставленными в такие формулы значениями и итоговые (вычисленные) значения Mt, м	Описание закрепления точки
	содержатся в Едином государственном реестре недвижимости		определены в результате выполнения комплексных кадастровых работ				
	X	Y	X	Y			
1	2	3	4	5	6	7	8
304	579316.96	2181150.27	579316.96	2181150.27	Метод спутниковых геодезических измерений (определений)	$Mt = (m_p / \rho \sin(\gamma + \delta)) \sqrt{((d_1 d_2 / a)^2 + (d_2 d_3 / b)^2)} = 0.10$	-
305	579312.00	2181149.02	579312.00	2181149.02	Метод спутниковых геодезических измерений (определений)	$Mt = (m_p / \rho \sin(\gamma + \delta)) \sqrt{((d_1 d_2 / a)^2 + (d_2 d_3 / b)^2)} = 0.10$	-
306	579309.03	2181148.23	579309.03	2181148.23	Метод спутниковых геодезических измерений (определений)	$Mt = (m_p / \rho \sin(\gamma + \delta)) \sqrt{((d_1 d_2 / a)^2 + (d_2 d_3 / b)^2)} = 0.10$	-
307	579295.35	2181144.85	579295.35	2181144.85	Метод спутниковых геодезических измерений (определений)	$Mt = (m_p / \rho \sin(\gamma + \delta)) \sqrt{((d_1 d_2 / a)^2 + (d_2 d_3 / b)^2)} = 0.10$	-
308	579300.77	2181119.88	579300.77	2181119.88	Метод спутниковых геодезических измерений (определений)	$Mt = (m_p / \rho \sin(\gamma + \delta)) \sqrt{((d_1 d_2 / a)^2 + (d_2 d_3 / b)^2)} = 0.10$	-
309	579317.54	2181123.84	579317.54	2181123.84	Метод спутниковых геодезических измерений (определений)	$Mt = (m_p / \rho \sin(\gamma + \delta)) \sqrt{((d_1 d_2 / a)^2 + (d_2 d_3 / b)^2)} = 0.10$	-
310	579321.60	2181124.89	579321.60	2181124.89	Метод спутниковых геодезических измерений (определений)	$Mt = (m_p / \rho \sin(\gamma + \delta)) \sqrt{((d_1 d_2 / a)^2 + (d_2 d_3 / b)^2)} = 0.10$	-
311	579322.39	2181125.15	579322.39	2181125.15	Метод спутниковых геодезических измерений (определений)	$Mt = (m_p / \rho \sin(\gamma + \delta)) \sqrt{((d_1 d_2 / a)^2 + (d_2 d_3 / b)^2)} = 0.10$	-
304	579316.96	2181150.27	579316.96	2181150.27	Метод спутниковых геодезических измерений (определений)	$Mt = (m_p / \rho \sin(\gamma + \delta)) \sqrt{((d_1 d_2 / a)^2 + (d_2 d_3 / b)^2)} = 0.10$	-

<b>2. Сведения о частях границ уточняемого земельного участка с кадастровым номером 53:23:7301501:97 :</b>				
Обозначение части границ		Горизонтальное проложение (S), м	Описание прохождения части границ	Сведения о согласовании местоположения границ (согласовано/спорное)
от т.	до т.			
1	2	3	4	5
304	305	5.12	-	-
305	306	3.07	-	-
306	307	14.09	-	-
307	308	25.55	-	-
308	309	17.23	-	-
309	310	4.19	-	-
310	311	0.83	-	-
311	304	25.70	-	-
<b>3. Сведения о характеристиках уточняемого земельного участка с кадастровым номером 53:23:7301501:97 :</b>				
№ п/п	Наименование характеристики		Значение характеристики	
1	2		3	
1.	Адрес земельного участка		Российская Федерация, Новгородская область, город Великий Новгород, улица Лёни Голикова, дом 19/19	
1.1.	Сведения о местоположении земельного участка (при отсутствии адреса) в структурированном в соответствии с федеральной информационной адресной системой виде		-	
1.2.	Дополнительные сведения о местоположении земельного участка		-	
2.	Площадь земельного участка ± величина погрешности определения (вычисления) площади ( $P \pm \Delta P$ ), м <sup>2</sup>		571 ± 8	
3.	Формула, примененная для расчета предельной допустимой погрешности определения площади земельного участка, с подставленными значениями и итоговые (вычисленные) значения ( $\Delta P$ ), м <sup>2</sup>		$\Delta P = 3.5 * M_t * \sqrt{P} = 3.5 * 0,1 * \sqrt{571} = 8$	
4.	Площадь земельного участка согласно сведениям Единого государственного реестра недвижимости (Ркад), м <sup>2</sup>		572	
5.	Оценка расхождения P и Ркад (P - Ркад), м <sup>2</sup>		1	
6.	Предельные минимальный и максимальный размеры земельного участка (Рмин и Рмакс), м <sup>2</sup>		-	
7.	Кадастровый номер или иной государственный учетный номер (инвентарный) объекта недвижимости, расположенного на земельном участке		-	
8.	Вид (виды) разрешенного использования		для эксплуатации жилого дома	
8.1.	Дополнительные сведения об использовании земельного участка		-	
9.	Сведения о земельных участках (землях общего пользования, территории общего пользования), посредством которых обеспечивается доступ		Земли общего пользования	
10.	Иные сведения		-	
<b>4. Пояснения к сведениям об уточняемом земельном участке с кадастровым номером 53:23:7301501:97 :</b>				
1.	-			

## Сведения об уточняемых земельных участках, необходимые для исправления реестровых ошибок в сведениях о местоположении их границ

1. Сведения о характерных точках границ уточняемого земельного участка с кадастровым номером 53:23:7301501:98 :

Система координат МСК-53, зона 2

Зона №2

Обозначение характерных точек границ	Координаты, м				Метод определения координат	Формулы, примененные для расчета средней квадратической погрешности определения координат характерных точек границ (Mt), с подставленными в такие формулы значениями и итоговые (вычисленные) значения Mt, м	Описание закрепления точки
	содержатся в Едином государственном реестре недвижимости		определены в результате выполнения комплексных кадастровых работ				
	X	Y	X	Y			
1	2	3	4	5	6	7	8
312	579451.03	2181132.17	579451.03	2181132.17	Метод спутниковых геодезических измерений (определений)	$Mt = (m_{\rho}/\rho \sin(\gamma+\delta))\sqrt{((d_1 d_2/a)^2 + (d_2 d_3/b)^2)} = 0.10$	-
313	579458.69	2181100.92	579458.69	2181100.92	Метод спутниковых геодезических измерений (определений)	$Mt = (m_{\rho}/\rho \sin(\gamma+\delta))\sqrt{((d_1 d_2/a)^2 + (d_2 d_3/b)^2)} = 0.10$	-
314	579476.07	2181104.52	579476.07	2181104.52	Метод спутниковых геодезических измерений (определений)	$Mt = (m_{\rho}/\rho \sin(\gamma+\delta))\sqrt{((d_1 d_2/a)^2 + (d_2 d_3/b)^2)} = 0.10$	-
420	-	-	579473.56	2181115.42	Метод спутниковых геодезических измерений (определений)	$Mt = (m_{\rho}/\rho \sin(\gamma+\delta))\sqrt{((d_1 d_2/a)^2 + (d_2 d_3/b)^2)} = 0.10$	-
315	579468.81	2181135.86	579468.81	2181135.86	Метод спутниковых геодезических измерений (определений)	$Mt = (m_{\rho}/\rho \sin(\gamma+\delta))\sqrt{((d_1 d_2/a)^2 + (d_2 d_3/b)^2)} = 0.10$	-
312	579451.03	2181132.17	579451.03	2181132.17	Метод спутниковых геодезических измерений (определений)	$Mt = (m_{\rho}/\rho \sin(\gamma+\delta))\sqrt{((d_1 d_2/a)^2 + (d_2 d_3/b)^2)} = 0.10$	-

2. Сведения о частях границ уточняемого земельного участка с кадастровым номером 53:23:7301501:98 :

Обозначение части границ		Горизонтальное проложение (S), м	Описание прохождения части границ	Сведения о согласовании местоположения границ (согласовано/спорное)
от т.	до т.			
1	2	3	4	5
312	313	32.18	-	-
313	314	17.75	-	-
314	420	11.19	-	-
420	315	20.98	-	-
315	312	18.16	-	-

<b>3. Сведения о характеристиках уточняемого земельного участка с кадастровым номером 53:23:7301501:98 :</b>		
<b>№ п/п</b>	<b>Наименование характеристики</b>	<b>Значение характеристики</b>
<b>1</b>	<b>2</b>	<b>3</b>
1.	Адрес земельного участка	Российская Федерация, Новгородская область, город Великий Новгород, переулок Луговой, дом 19
1.1.	Сведения о местоположении земельного участка (при отсутствии адреса) в структурированном в соответствии с федеральной информационной адресной системой виде	-
1.2.	Дополнительные сведения о местоположении земельного участка	-
2.	Площадь земельного участка $\pm$ величина погрешности определения (вычисления) площади ( $P \pm \Delta P$ ), м <sup>2</sup>	578 $\pm$ 8
3.	Формула, примененная для расчета предельной допустимой погрешности определения площади земельного участка, с подставленными значениями и итоговые (вычисленные) значения ( $\Delta P$ ), м <sup>2</sup>	$\Delta P = 3.5 * M_t * \sqrt{P} = 3.5 * 0,1 * \sqrt{578} = 8$
4.	Площадь земельного участка согласно сведениям Единого государственного реестра недвижимости (Ркад), м <sup>2</sup>	578
5.	Оценка расхождения P и Ркад (P - Ркад), м <sup>2</sup>	-
6.	Предельные минимальный и максимальный размеры земельного участка (Рмин и Рмакс), м <sup>2</sup>	-
7.	Кадастровый номер или иной государственный учетный номер (инвентарный) объекта недвижимости, расположенного на земельном участке	53:23:7301501:166
8.	Вид (виды) разрешенного использования	для эксплуатации жилого дома
8.1.	Дополнительные сведения об использовании земельного участка	-
9.	Сведения о земельных участках (землях общего пользования, территории общего пользования), посредством которых обеспечивается доступ	Земли общего пользования
10.	Иные сведения	-
<b>4. Пояснения к сведениям об уточняемом земельном участке с кадастровым номером 53:23:7301501:98 :</b>		
1.	-	

## Сведения об уточняемых земельных участках, необходимые для исправления реестровых ошибок в сведениях о местоположении их границ

1. Сведения о характерных точках границ уточняемого земельного участка с кадастровым номером 53:23:7301501:99 :

Система координат МСК-53, зона 2

Зона №2

Обозначение характерных точек границ	Координаты, м				Метод определения координат	Формулы, примененные для расчета средней квадратической погрешности определения координат характерных точек границ (Mt), с подставленными в такие формулы значениями и итоговые (вычисленные) значения Mt, м	Описание закрепления точки
	содержатся в Едином государственном реестре недвижимости		определены в результате выполнения комплексных кадастровых работ				
	X	Y	X	Y			
1	2	3	4	5	6	7	8
316	579486.89	2181057.92	579486.89	2181057.92	Метод спутниковых геодезических измерений (определений)	$Mt = (m_p / \rho \sin(\gamma + \delta)) \sqrt{((d_1 d_2 / a)^2 + (d_2 d_3 / b)^2)} = 0.10$	-
317	579487.72	2181054.62	579487.72	2181054.62	Метод спутниковых геодезических измерений (определений)	$Mt = (m_p / \rho \sin(\gamma + \delta)) \sqrt{((d_1 d_2 / a)^2 + (d_2 d_3 / b)^2)} = 0.10$	-
318	579509.11	2181060.64	579509.11	2181060.64	Метод спутниковых геодезических измерений (определений)	$Mt = (m_p / \rho \sin(\gamma + \delta)) \sqrt{((d_1 d_2 / a)^2 + (d_2 d_3 / b)^2)} = 0.10$	-
319	579503.40	2181087.79	579503.40	2181087.79	Метод спутниковых геодезических измерений (определений)	$Mt = (m_p / \rho \sin(\gamma + \delta)) \sqrt{((d_1 d_2 / a)^2 + (d_2 d_3 / b)^2)} = 0.10$	-
320	579481.17	2181082.95	579481.17	2181082.95	Метод спутниковых геодезических измерений (определений)	$Mt = (m_p / \rho \sin(\gamma + \delta)) \sqrt{((d_1 d_2 / a)^2 + (d_2 d_3 / b)^2)} = 0.10$	-
321	579481.66	2181080.39	579481.66	2181080.39	Метод спутниковых геодезических измерений (определений)	$Mt = (m_p / \rho \sin(\gamma + \delta)) \sqrt{((d_1 d_2 / a)^2 + (d_2 d_3 / b)^2)} = 0.10$	-
322	579486.77	2181058.68	579486.77	2181058.68	Метод спутниковых геодезических измерений (определений)	$Mt = (m_p / \rho \sin(\gamma + \delta)) \sqrt{((d_1 d_2 / a)^2 + (d_2 d_3 / b)^2)} = 0.10$	-
316	579486.89	2181057.92	579486.89	2181057.92	Метод спутниковых геодезических измерений (определений)	$Mt = (m_p / \rho \sin(\gamma + \delta)) \sqrt{((d_1 d_2 / a)^2 + (d_2 d_3 / b)^2)} = 0.10$	-

<b>2. Сведения о частях границ уточняемого земельного участка с кадастровым номером 53:23:7301501:99 :</b>				
Обозначение части границ		Горизонтальное проложение (S), м	Описание прохождения части границ	Сведения о согласовании местоположения границ (согласовано/спорное)
от т.	до т.			
1	2	3	4	5
316	317	3.40	-	-
317	318	22.22	-	-
318	319	27.74	-	-
319	320	22.75	-	-
320	321	2.61	-	-
321	322	22.30	-	-
322	316	0.77	-	-
<b>3. Сведения о характеристиках уточняемого земельного участка с кадастровым номером 53:23:7301501:99 :</b>				
№ п/п	Наименование характеристики		Значение характеристики	
1	2		3	
1.	Адрес земельного участка		Российская Федерация, Новгородская область, город Великий Новгород, улица Донецкая	
1.1.	Сведения о местоположении земельного участка (при отсутствии адреса) в структурированном в соответствии с федеральной информационной адресной системой виде		-	
1.2.	Дополнительные сведения о местоположении земельного участка		-	
2.	Площадь земельного участка ± величина погрешности определения (вычисления) площади ( $P \pm \Delta P$ ), м <sup>2</sup>		640 ± 9	
3.	Формула, примененная для расчета предельной допустимой погрешности определения площади земельного участка, с подставленными значениями и итоговые (вычисленные) значения ( $\Delta P$ ), м <sup>2</sup>		$\Delta P = 3.5 * M_t * \sqrt{P} = 3.5 * 0,1 * \sqrt{640} = 9$	
4.	Площадь земельного участка согласно сведениям Единого государственного реестра недвижимости (Ркад), м <sup>2</sup>		640	
5.	Оценка расхождения P и Ркад (P - Ркад), м <sup>2</sup>		-	
6.	Предельные минимальный и максимальный размеры земельного участка (Рмин и Рмакс), м <sup>2</sup>		-	
7.	Кадастровый номер или иной государственный учетный номер (инвентарный) объекта недвижимости, расположенного на земельном участке		53:23:7301501:184	
8.	Вид (виды) разрешенного использования		для эксплуатации жилого дома	
8.1.	Дополнительные сведения об использовании земельного участка		-	
9.	Сведения о земельных участках (землях общего пользования, территории общего пользования), посредством которых обеспечивается доступ		Земли общего пользования	
10.	Иные сведения		-	
<b>4. Пояснения к сведениям об уточняемом земельном участке с кадастровым номером 53:23:7301501:99 :</b>				
1.	-			



## Сведения об уточняемых земельных участках, необходимые для исправления реестровых ошибок в сведениях о местоположении их границ

1. Сведения о характерных точках границ уточняемого земельного участка с кадастровым номером 53:23:7301501:100 :

Система координат МСК-53, зона 2

Зона №2

Обозначение характерных точек границ	Координаты, м				Метод определения координат	Формулы, примененные для расчета средней квадратической погрешности определения координат характерных точек границ (Mt), с подставленными в такие формулы значениями и итоговые (вычисленные) значения Mt, м	Описание закрепления точки
	содержатся в Едином государственном реестре недвижимости		определены в результате выполнения комплексных кадастровых работ				
	X	Y	X	Y			
1	2	3	4	5	6	7	8
133	579745.58	2181188.38	579745.64	2181188.41	Метод спутниковых геодезических измерений (определений)	$Mt = (m_{\rho} / \rho \sin(\gamma + \delta)) \sqrt{((d_1 d_2 / a)^2 + (d_2 d_3 / b)^2)} = 0.10$	-
н383У	-	-	579739.40	2181186.05	Метод спутниковых геодезических измерений (определений)	$Mt = (m_{\rho} / \rho \sin(\gamma + \delta)) \sqrt{((d_1 d_2 / a)^2 + (d_2 d_3 / b)^2)} = 0.10$	-
132	579732.45	2181183.42	579732.45	2181183.42	Метод спутниковых геодезических измерений (определений)	$Mt = (m_{\rho} / \rho \sin(\gamma + \delta)) \sqrt{((d_1 d_2 / a)^2 + (d_2 d_3 / b)^2)} = 0.10$	-
131	579731.54	2181180.89	579731.54	2181180.89	Метод спутниковых геодезических измерений (определений)	$Mt = (m_{\rho} / \rho \sin(\gamma + \delta)) \sqrt{((d_1 d_2 / a)^2 + (d_2 d_3 / b)^2)} = 0.10$	-
130	-	-	579724.40	2181178.20	Метод спутниковых геодезических измерений (определений)	$Mt = (m_{\rho} / \rho \sin(\gamma + \delta)) \sqrt{((d_1 d_2 / a)^2 + (d_2 d_3 / b)^2)} = 0.10$	-
323	579723.05	2181177.69	579723.05	2181177.69	Метод спутниковых геодезических измерений (определений)	$Mt = (m_{\rho} / \rho \sin(\gamma + \delta)) \sqrt{((d_1 d_2 / a)^2 + (d_2 d_3 / b)^2)} = 0.10$	-
324	579729.38	2181160.80	579729.38	2181160.80	Метод спутниковых геодезических измерений (определений)	$Mt = (m_{\rho} / \rho \sin(\gamma + \delta)) \sqrt{((d_1 d_2 / a)^2 + (d_2 d_3 / b)^2)} = 0.10$	-
325	579730.94	2181159.26	579730.94	2181159.26	Метод спутниковых геодезических измерений (определений)	$Mt = (m_{\rho} / \rho \sin(\gamma + \delta)) \sqrt{((d_1 d_2 / a)^2 + (d_2 d_3 / b)^2)} = 0.10$	-
326	579754.25	2181167.70	579754.25	2181167.70	Метод спутниковых геодезических измерений (определений)	$Mt = (m_{\rho} / \rho \sin(\gamma + \delta)) \sqrt{((d_1 d_2 / a)^2 + (d_2 d_3 / b)^2)} = 0.10$	-

1. Сведения о характерных точках границ уточняемого земельного участка с кадастровым номером 53:23:7301501:100 :							
Система координат МСК-53, зона 2							Зона № 2
Обозначение характерных точек границ	Координаты, м				Метод определения координат	Формулы, примененные для расчета средней квадратической погрешности определения координат характерных точек границ (Mt), с подставленными в такие формулы значениями и итоговые (вычисленные) значения Mt, м	Описание закрепления точки
	содержатся в Едином государственном реестре недвижимости		определены в результате выполнения комплексных кадастровых работ				
	X	Y	X	Y			
1	2	3	4	5	6	7	8
327	579756.01	2181168.75	579756.01	2181168.75	Метод спутниковых геодезических измерений (определений)	$Mt = (m_{\beta}/\rho \sin(\gamma+\delta))\sqrt{((d_1 d_2/a)^2+(d_2 d_3/b)^2)}=0.10$	-
328	579757.93	2181170.87	579757.93	2181170.87	Метод спутниковых геодезических измерений (определений)	$Mt = (m_{\beta}/\rho \sin(\gamma+\delta))\sqrt{((d_1 d_2/a)^2+(d_2 d_3/b)^2)}=0.10$	-
329	579759.17	2181172.66	579759.17	2181172.66	Метод спутниковых геодезических измерений (определений)	$Mt = (m_{\beta}/\rho \sin(\gamma+\delta))\sqrt{((d_1 d_2/a)^2+(d_2 d_3/b)^2)}=0.10$	-
330	579760.09	2181177.47	579760.09	2181177.47	Метод спутниковых геодезических измерений (определений)	$Mt = (m_{\beta}/\rho \sin(\gamma+\delta))\sqrt{((d_1 d_2/a)^2+(d_2 d_3/b)^2)}=0.10$	-
331	579759.71	2181179.50	579759.71	2181179.50	Метод спутниковых геодезических измерений (определений)	$Mt = (m_{\beta}/\rho \sin(\gamma+\delta))\sqrt{((d_1 d_2/a)^2+(d_2 d_3/b)^2)}=0.10$	-
332	579755.39	2181190.87	579755.39	2181190.87	Метод спутниковых геодезических измерений (определений)	$Mt = (m_{\beta}/\rho \sin(\gamma+\delta))\sqrt{((d_1 d_2/a)^2+(d_2 d_3/b)^2)}=0.10$	-
333	579746.13	2181186.88	579746.25	2181186.93	Метод спутниковых геодезических измерений (определений)	$Mt = (m_{\beta}/\rho \sin(\gamma+\delta))\sqrt{((d_1 d_2/a)^2+(d_2 d_3/b)^2)}=0.10$	-
133	579745.58	2181188.38	579745.64	2181188.41	Метод спутниковых геодезических измерений (определений)	$Mt = (m_{\beta}/\rho \sin(\gamma+\delta))\sqrt{((d_1 d_2/a)^2+(d_2 d_3/b)^2)}=0.10$	-
2. Сведения о частях границ уточняемого земельного участка с кадастровым номером 53:23:7301501:100 :							
Обозначение части границ		Горизонтальное проложение (S), м		Описание прохождения части границ	Сведения о согласовании местоположения границ (согласовано/спорное)		
от т.	до т.						
1	2	3		4	5		
133	н383У	6.67		-	-		

**2. Сведения о частях границ уточняемого земельного участка с кадастровым номером 53:23:7301501:100 :**

Обозначение части границ		Горизонтальное проложение (S), м	Описание прохождения части границ	Сведения о согласовании местоположения границ (согласовано/спорное)
от т.	до т.			
1	2	3	4	5
н383У	132	7.43	-	-
132	131	2.69	-	-
131	130	7.63	-	-
130	323	1.44	-	-
323	324	18.04	-	-
324	325	2.19	-	-
325	326	24.79	-	-
326	327	2.05	-	-
327	328	2.86	-	-
328	329	2.18	-	-
329	330	4.90	-	-
330	331	2.07	-	-
331	332	12.16	-	-
332	333	9.95	-	-
333	133	1.60	-	-

**3. Сведения о характеристиках уточняемого земельного участка с кадастровым номером 53:23:7301501:100 :**

№ п/п	Наименование характеристики	Значение характеристики
1	2	3
1.	Адрес земельного участка	Российская Федерация, Новгородская область, город Великий Новгород, улица Парковая, дом 18, корпус 1
1.1.	Сведения о местоположении земельного участка (при отсутствии адреса) в структурированном в соответствии с федеральной информационной адресной системой виде	-
1.2.	Дополнительные сведения о местоположении земельного участка	-
2.	Площадь земельного участка ± величина погрешности определения (вычисления) площади ( $P \pm \Delta P$ ), м <sup>2</sup>	721 ± 9
3.	Формула, примененная для расчета предельной допустимой погрешности определения площади земельного участка, с подставленными значениями и итоговые (вычисленные) значения ( $\Delta P$ ), м <sup>2</sup>	$\Delta P = 3.5 * M_t * \sqrt{P} = 3.5 * 0,1 * \sqrt{721} = 9$
4.	Площадь земельного участка согласно сведениям Единого государственного реестра недвижимости (P <sub>кад</sub> ), м <sup>2</sup>	721
5.	Оценка расхождения P и P <sub>кад</sub> (P - P <sub>кад</sub> ), м <sup>2</sup>	-
6.	Предельные минимальный и максимальный размеры земельного участка (P <sub>мин</sub> и P <sub>макс</sub> ), м <sup>2</sup>	-
7.	Кадастровый номер или иной государственный учетный номер (инвентарный) объекта недвижимости, расположенного на земельном участке	53:23:7301501:3042
8.	Вид (виды) разрешенного использования	для эксплуатации административного здания
8.1.	Дополнительные сведения об использовании земельного участка	-

**3. Сведения о характеристиках уточняемого земельного участка с кадастровым номером 53:23:7301501:100 :**

№ п/п	Наименование характеристики	Значение характеристики
1	2	3
9.	Сведения о земельных участках (землях общего пользования, территории общего пользования), посредством которых обеспечивается доступ	Земли общего пользования
10.	Иные сведения	-

**4. Пояснения к сведениям об уточняемом земельном участке с кадастровым номером 53:23:7301501:100 :**

1.	-
----	---

--	--

## Сведения об уточняемых земельных участках, необходимые для исправления реестровых ошибок в сведениях о местоположении их границ

### 1. Сведения о характерных точках границ уточняемого земельного участка с кадастровым номером 53:23:7301501:102 :

Система координат МСК-53, зона 2

Зона №2

Обозначение характерных точек границ	Координаты, м				Метод определения координат	Формулы, примененные для расчета средней квадратической погрешности определения координат характерных точек границ (Mt), с подставленными в такие формулы значениями и итоговые (вычисленные) значения Mt, м	Описание закрепления точки
	содержатся в Едином государственном реестре недвижимости		определены в результате выполнения комплексных кадастровых работ				
	X	Y	X	Y			
1	2	3	4	5	6	7	8
334	579339.93	2181048.55	579339.93	2181048.55	Метод спутниковых геодезических измерений (определений)	$Mt = (m_{\rho}/\rho \sin(\gamma+\delta))\sqrt{((d_1 d_2/a)^2 + (d_2 d_3/b)^2)} = 0.10$	-
335	579318.50	2181044.11	579318.50	2181044.11	Метод спутниковых геодезических измерений (определений)	$Mt = (m_{\rho}/\rho \sin(\gamma+\delta))\sqrt{((d_1 d_2/a)^2 + (d_2 d_3/b)^2)} = 0.10$	-
336	579324.95	2181016.34	579324.95	2181016.34	Метод спутниковых геодезических измерений (определений)	$Mt = (m_{\rho}/\rho \sin(\gamma+\delta))\sqrt{((d_1 d_2/a)^2 + (d_2 d_3/b)^2)} = 0.10$	-
337	579345.92	2181021.79	579345.92	2181021.79	Метод спутниковых геодезических измерений (определений)	$Mt = (m_{\rho}/\rho \sin(\gamma+\delta))\sqrt{((d_1 d_2/a)^2 + (d_2 d_3/b)^2)} = 0.10$	-
338	579345.26	2181024.72	579345.26	2181024.72	Метод спутниковых геодезических измерений (определений)	$Mt = (m_{\rho}/\rho \sin(\gamma+\delta))\sqrt{((d_1 d_2/a)^2 + (d_2 d_3/b)^2)} = 0.10$	-
334	579339.93	2181048.55	579339.93	2181048.55	Метод спутниковых геодезических измерений (определений)	$Mt = (m_{\rho}/\rho \sin(\gamma+\delta))\sqrt{((d_1 d_2/a)^2 + (d_2 d_3/b)^2)} = 0.10$	-

### 2. Сведения о частях границ уточняемого земельного участка с кадастровым номером 53:23:7301501:102 :

Обозначение части границ		Горизонтальное проложение (S), м	Описание прохождения части границ	Сведения о согласовании местоположения границ (согласовано/спорное)
от т.	до т.			
1	2	3	4	5
334	335	21.89	-	-
335	336	28.51	-	-
336	337	21.67	-	-
337	338	3.00	-	-
338	334	24.42	-	-

<b>3. Сведения о характеристиках уточняемого земельного участка с кадастровым номером 53:23:7301501:102 :</b>		
<b>№ п/п</b>	<b>Наименование характеристики</b>	<b>Значение характеристики</b>
<b>1</b>	<b>2</b>	<b>3</b>
1.	Адрес земельного участка	Российская Федерация, Новгородская область, город Великий Новгород, улица Донецкая
1.1.	Сведения о местоположении земельного участка (при отсутствии адреса) в структурированном в соответствии с федеральной информационной адресной системой виде	-
1.2.	Дополнительные сведения о местоположении земельного участка	-
2.	Площадь земельного участка $\pm$ величина погрешности определения (вычисления) площади ( $P \pm \Delta P$ ), м <sup>2</sup>	609 $\pm$ 9
3.	Формула, примененная для расчета предельной допустимой погрешности определения площади земельного участка, с подставленными значениями и итоговые (вычисленные) значения ( $\Delta P$ ), м <sup>2</sup>	$\Delta P = 3.5 * M_t * \sqrt{P} = 3.5 * 0,1 * \sqrt{609} = 9$
4.	Площадь земельного участка согласно сведениям Единого государственного реестра недвижимости ( $P_{\text{кад}}$ ), м <sup>2</sup>	609
5.	Оценка расхождения $P$ и $P_{\text{кад}}$ ( $P - P_{\text{кад}}$ ), м <sup>2</sup>	-
6.	Предельные минимальный и максимальный размеры земельного участка ( $R_{\text{мин}}$ и $R_{\text{макс}}$ ), м <sup>2</sup>	-
7.	Кадастровый номер или иной государственный учетный номер (инвентарный) объекта недвижимости, расположенного на земельном участке	53:23:0000000:3211
8.	Вид (виды) разрешенного использования	для эксплуатации жилого дома
8.1.	Дополнительные сведения об использовании земельного участка	-
9.	Сведения о земельных участках (землях общего пользования, территории общего пользования), посредством которых обеспечивается доступ	Земли общего пользования
10.	Иные сведения	-
<b>4. Пояснения к сведениям об уточняемом земельном участке с кадастровым номером 53:23:7301501:102 :</b>		
1.	-	

## Сведения об уточняемых земельных участках, необходимые для исправления реестровых ошибок в сведениях о местоположении их границ

1. Сведения о характерных точках границ уточняемого земельного участка с кадастровым номером 53:23:7301501:103 :

Система координат МСК-53, зона 2

Зона №2

Обозначение характерных точек границ	Координаты, м				Метод определения координат	Формулы, примененные для расчета средней квадратической погрешности определения координат характерных точек границ (Mt), с подставленными в такие формулы значениями и итоговые (вычисленные) значения Mt, м	Описание закрепления точки
	содержатся в Едином государственном реестре недвижимости		определены в результате выполнения комплексных кадастровых работ				
	X	Y	X	Y			
1	2	3	4	5	6	7	8
302	579322.80	2181124.94	579322.80	2181124.94	Метод спутниковых геодезических измерений (определений)	$Mt = (m_{\rho}/\rho \sin(\gamma+\delta))\sqrt{((d_1 d_2/a)^2 + (d_2 d_3/b)^2)} = 0.10$	-
301	579344.47	2181128.85	579344.47	2181128.85	Метод спутниковых геодезических измерений (определений)	$Mt = (m_{\rho}/\rho \sin(\gamma+\delta))\sqrt{((d_1 d_2/a)^2 + (d_2 d_3/b)^2)} = 0.10$	-
339	579337.78	2181155.51	579337.78	2181155.51	Метод спутниковых геодезических измерений (определений)	$Mt = (m_{\rho}/\rho \sin(\gamma+\delta))\sqrt{((d_1 d_2/a)^2 + (d_2 d_3/b)^2)} = 0.10$	-
304	579316.96	2181150.27	579316.96	2181150.27	Метод спутниковых геодезических измерений (определений)	$Mt = (m_{\rho}/\rho \sin(\gamma+\delta))\sqrt{((d_1 d_2/a)^2 + (d_2 d_3/b)^2)} = 0.10$	-
311	579322.39	2181125.15	579322.39	2181125.15	Метод спутниковых геодезических измерений (определений)	$Mt = (m_{\rho}/\rho \sin(\gamma+\delta))\sqrt{((d_1 d_2/a)^2 + (d_2 d_3/b)^2)} = 0.10$	-
302	579322.80	2181124.94	579322.80	2181124.94	Метод спутниковых геодезических измерений (определений)	$Mt = (m_{\rho}/\rho \sin(\gamma+\delta))\sqrt{((d_1 d_2/a)^2 + (d_2 d_3/b)^2)} = 0.10$	-

2. Сведения о частях границ уточняемого земельного участка с кадастровым номером 53:23:7301501:103 :

Обозначение части границ		Горизонтальное проложение (S), м	Описание прохождения части границ	Сведения о согласовании местоположения границ (согласовано/спорное)
от т.	до т.			
1	2	3	4	5
302	301	22.02	-	-
301	339	27.49	-	-
339	304	21.47	-	-
304	311	25.70	-	-
311	302	0.46	-	-

<b>3. Сведения о характеристиках уточняемого земельного участка с кадастровым номером 53:23:7301501:103 :</b>		
<b>№ п/п</b>	<b>Наименование характеристики</b>	<b>Значение характеристики</b>
<b>1</b>	<b>2</b>	<b>3</b>
1.	Адрес земельного участка	Российская Федерация, Новгородская область, город Великий Новгород, улица Лени Голикова, дом 21
1.1.	Сведения о местоположении земельного участка (при отсутствии адреса) в структурированном в соответствии с федеральной информационной адресной системой виде	-
1.2.	Дополнительные сведения о местоположении земельного участка	-
2.	Площадь земельного участка $\pm$ величина погрешности определения (вычисления) площади ( $P \pm \Delta P$ ), м <sup>2</sup>	586 $\pm$ 8
3.	Формула, примененная для расчета предельной допустимой погрешности определения площади земельного участка, с подставленными значениями и итоговые (вычисленные) значения ( $\Delta P$ ), м <sup>2</sup>	$\Delta P = 3.5 * M_t * \sqrt{P} = 3.5 * 0,1 * \sqrt{586} = 8$
4.	Площадь земельного участка согласно сведениям Единого государственного реестра недвижимости (Ркад), м <sup>2</sup>	585
5.	Оценка расхождения Р и Ркад (Р - Ркад), м <sup>2</sup>	1
6.	Предельные минимальный и максимальный размеры земельного участка (Рмин и Рмакс), м <sup>2</sup>	-
7.	Кадастровый номер или иной государственный учетный номер (инвентарный) объекта недвижимости, расположенного на земельном участке	53:23:7301501:170
8.	Вид (виды) разрешенного использования	для эксплуатации жилого дома
8.1.	Дополнительные сведения об использовании земельного участка	-
9.	Сведения о земельных участках (землях общего пользования, территории общего пользования), посредством которых обеспечивается доступ	Земли общего пользования
10.	Иные сведения	-
<b>4. Пояснения к сведениям об уточняемом земельном участке с кадастровым номером 53:23:7301501:103 :</b>		
1.	-	



## Сведения об уточняемых земельных участках, необходимые для исправления реестровых ошибок в сведениях о местоположении их границ

1. Сведения о характерных точках границ уточняемого земельного участка с кадастровым номером 53:23:7301501:104 :

Система координат МСК-53, зона 2

Зона №2

Обозначение характерных точек границ	Координаты, м				Метод определения координат	Формулы, примененные для расчета средней квадратической погрешности определения координат характерных точек границ (Mt), с подставленными в такие формулы значениями и итоговые (вычисленные) значения Mt, м	Описание закрепления точки
	содержатся в Едином государственном реестре недвижимости		определены в результате выполнения комплексных кадастровых работ				
	X	Y	X	Y			
1	2	3	4	5	6	7	8
340	579507.60	2180890.02	579507.60	2180890.02	Метод спутниковых геодезических измерений (определений)	$Mt = (m_p / \rho \sin(\gamma + \delta)) \sqrt{((d_1 d_2 / a)^2 + (d_2 d_3 / b)^2)} = 0.10$	-
72	579497.65	2180915.50	579497.65	2180915.50	Метод спутниковых геодезических измерений (определений)	$Mt = (m_p / \rho \sin(\gamma + \delta)) \sqrt{((d_1 d_2 / a)^2 + (d_2 d_3 / b)^2)} = 0.10$	-
71	579496.37	2180915.00	579496.37	2180915.00	Метод спутниковых геодезических измерений (определений)	$Mt = (m_p / \rho \sin(\gamma + \delta)) \sqrt{((d_1 d_2 / a)^2 + (d_2 d_3 / b)^2)} = 0.10$	-
70	579493.51	2180921.95	579493.51	2180921.95	Метод спутниковых геодезических измерений (определений)	$Mt = (m_p / \rho \sin(\gamma + \delta)) \sqrt{((d_1 d_2 / a)^2 + (d_2 d_3 / b)^2)} = 0.10$	-
69	579484.62	2180918.74	579484.62	2180918.74	Метод спутниковых геодезических измерений (определений)	$Mt = (m_p / \rho \sin(\gamma + \delta)) \sqrt{((d_1 d_2 / a)^2 + (d_2 d_3 / b)^2)} = 0.10$	-
68	579481.21	2180927.18	579481.21	2180927.18	Метод спутниковых геодезических измерений (определений)	$Mt = (m_p / \rho \sin(\gamma + \delta)) \sqrt{((d_1 d_2 / a)^2 + (d_2 d_3 / b)^2)} = 0.10$	-
53	579468.96	2180947.19	579468.96	2180947.19	Метод спутниковых геодезических измерений (определений)	$Mt = (m_p / \rho \sin(\gamma + \delta)) \sqrt{((d_1 d_2 / a)^2 + (d_2 d_3 / b)^2)} = 0.10$	-
52	579418.16	2180927.12	579418.16	2180927.12	Метод спутниковых геодезических измерений (определений)	$Mt = (m_p / \rho \sin(\gamma + \delta)) \sqrt{((d_1 d_2 / a)^2 + (d_2 d_3 / b)^2)} = 0.10$	-
341	579425.73	2180900.95	579425.73	2180900.95	Метод спутниковых геодезических измерений (определений)	$Mt = (m_p / \rho \sin(\gamma + \delta)) \sqrt{((d_1 d_2 / a)^2 + (d_2 d_3 / b)^2)} = 0.10$	-

1. Сведения о характерных точках границ уточняемого земельного участка с кадастровым номером 53:23:7301501:104 :							
Система координат МСК-53, зона 2							Зона № 2
Обозначение характерных точек границ	Координаты, м				Метод определения координат	Формулы, примененные для расчета средней квадратической погрешности определения координат характерных точек границ (Mt), с подставленными в такие формулы значениями и итоговые (вычисленные) значения Mt, м	Описание закрепления точки
	содержатся в Едином государственном реестре недвижимости		определены в результате выполнения комплексных кадастровых работ				
	X	Y	X	Y			
1	2	3	4	5	6	7	8
342	579427.13	2180895.62	579427.13	2180895.62	Метод спутниковых геодезических измерений (определений)	$Mt = (m_{\beta}/\rho \sin(\gamma+\delta))\sqrt{((d_1 d_2/a)^2+(d_2 d_3/b)^2)}=0.10$	-
343	579428.72	2180895.90	579428.72	2180895.90	Метод спутниковых геодезических измерений (определений)	$Mt = (m_{\beta}/\rho \sin(\gamma+\delta))\sqrt{((d_1 d_2/a)^2+(d_2 d_3/b)^2)}=0.10$	-
344	579430.35	2180889.90	579430.35	2180889.90	Метод спутниковых геодезических измерений (определений)	$Mt = (m_{\beta}/\rho \sin(\gamma+\delta))\sqrt{((d_1 d_2/a)^2+(d_2 d_3/b)^2)}=0.10$	-
н209У	-	-	579429.77	2180889.71	Метод спутниковых геодезических измерений (определений)	$Mt = (m_{\beta}/\rho \sin(\gamma+\delta))\sqrt{((d_1 d_2/a)^2+(d_2 d_3/b)^2)}=0.10$	-
345	579428.76	2180889.39	579428.76	2180889.39	Метод спутниковых геодезических измерений (определений)	$Mt = (m_{\beta}/\rho \sin(\gamma+\delta))\sqrt{((d_1 d_2/a)^2+(d_2 d_3/b)^2)}=0.10$	-
н208У	-	-	579428.99	2180888.48	Метод спутниковых геодезических измерений (определений)	$Mt = (m_{\beta}/\rho \sin(\gamma+\delta))\sqrt{((d_1 d_2/a)^2+(d_2 d_3/b)^2)}=0.10$	-
н207У	-	-	579429.56	2180886.23	Метод спутниковых геодезических измерений (определений)	$Mt = (m_{\beta}/\rho \sin(\gamma+\delta))\sqrt{((d_1 d_2/a)^2+(d_2 d_3/b)^2)}=0.10$	-
346	579430.40	2180882.93	579430.40	2180882.93	Метод спутниковых геодезических измерений (определений)	$Mt = (m_{\beta}/\rho \sin(\gamma+\delta))\sqrt{((d_1 d_2/a)^2+(d_2 d_3/b)^2)}=0.10$	-
347	579428.72	2180882.34	579428.72	2180882.34	Метод спутниковых геодезических измерений (определений)	$Mt = (m_{\beta}/\rho \sin(\gamma+\delta))\sqrt{((d_1 d_2/a)^2+(d_2 d_3/b)^2)}=0.10$	-
348	579430.46	2180875.88	579430.46	2180875.88	Метод спутниковых геодезических измерений (определений)	$Mt = (m_{\beta}/\rho \sin(\gamma+\delta))\sqrt{((d_1 d_2/a)^2+(d_2 d_3/b)^2)}=0.10$	-

**1. Сведения о характерных точках границ уточняемого земельного участка с кадастровым номером 53:23:7301501:104 :**

Система координат МСК-53, зона 2						Зона № 2	
Обозначение характерных точек границ	Координаты, м				Метод определения координат	Формулы, примененные для расчета средней квадратической погрешности определения координат характерных точек границ (Mt), с подставленными в такие формулы значениями и итоговые (вычисленные) значения Mt, м	Описание закрепления точки
	содержатся в Едином государственном реестре недвижимости		определены в результате выполнения комплексных кадастровых работ				
	X	Y	X	Y			
1	2	3	4	5	6	7	8
349	579432.25	2180876.33	579432.25	2180876.33	Метод спутниковых геодезических измерений (определений)	$Mt = (m_{\beta}/\rho \sin(\gamma+\delta))\sqrt{((d_1 d_2/a)^2 + (d_2 d_3/b)^2)} = 0.10$	-
350	579433.73	2180871.30	579433.73	2180871.30	Метод спутниковых геодезических измерений (определений)	$Mt = (m_{\beta}/\rho \sin(\gamma+\delta))\sqrt{((d_1 d_2/a)^2 + (d_2 d_3/b)^2)} = 0.10$	-
340	579507.60	2180890.02	579507.60	2180890.02	Метод спутниковых геодезических измерений (определений)	$Mt = (m_{\beta}/\rho \sin(\gamma+\delta))\sqrt{((d_1 d_2/a)^2 + (d_2 d_3/b)^2)} = 0.10$	-

**2. Сведения о частях границ уточняемого земельного участка с кадастровым номером 53:23:7301501:104 :**

Обозначение части границ		Горизонтальное проложение (S), м	Описание прохождения части границ	Сведения о согласовании местоположения границ (согласовано/спорное)
от т.	до т.			
1	2	3	4	5
340	72	27.35	-	-
72	71	1.37	-	-
71	70	7.52	-	-
70	69	9.45	-	-
69	68	9.10	-	-
68	53	23.46	-	-
53	52	54.62	-	-
52	341	27.24	-	-
341	342	5.51	-	-
342	343	1.61	-	-
343	344	6.22	-	-
344	н209У	0.61	-	-
н209У	345	1.06	-	-
345	н208У	0.94	-	-
н208У	н207У	2.32	-	-
н207У	346	3.41	-	-
346	347	1.78	-	-
347	348	6.69	-	-

<b>2. Сведения о частях границ уточняемого земельного участка с кадастровым номером 53:23:7301501:104 :</b>				
Обозначение части границ		Горизонтальное проложение (S), м	Описание прохождения части границ	Сведения о согласовании местоположения границ (согласовано/спорное)
от т.	до т.			
1	2	3	4	5
348	349	1.85	-	-
349	350	5.24	-	-
350	340	76.21	-	-
<b>3. Сведения о характеристиках уточняемого земельного участка с кадастровым номером 53:23:7301501:104 :</b>				
№ п/п	Наименование характеристики		Значение характеристики	
1	2		3	
1.	Адрес земельного участка		Российская Федерация, Новгородская область, город Великий Новгород, улица Парковая, дом 10	
1.1.	Сведения о местоположении земельного участка (при отсутствии адреса) в структурированном в соответствии с федеральной информационной адресной системой виде		-	
1.2.	Дополнительные сведения о местоположении земельного участка		-	
2.	Площадь земельного участка ± величина погрешности определения (вычисления) площади ( $P \pm \Delta P$ ), м <sup>2</sup>		4140 ± 23	
3.	Формула, примененная для расчета предельной допустимой погрешности определения площади земельного участка, с подставленными значениями и итоговые (вычисленные) значения ( $\Delta P$ ), м <sup>2</sup>		$\Delta P = 3.5 * M_t * \sqrt{P} = 3.5 * 0,1 * \sqrt{4140} = 23$	
4.	Площадь земельного участка согласно сведениям Единого государственного реестра недвижимости (Р <sub>кад</sub> ), м <sup>2</sup>		4138	
5.	Оценка расхождения P и Р <sub>кад</sub> (P - Р <sub>кад</sub> ), м <sup>2</sup>		2	
6.	Предельные минимальный и максимальный размеры земельного участка (Р <sub>мин</sub> и Р <sub>макс</sub> ), м <sup>2</sup>		-	
7.	Кадастровый номер или иной государственный учетный номер (инвентарный) объекта недвижимости, расположенного на земельном участке		53:23:7301501:2996	
8.	Вид (виды) разрешенного использования		для эксплуатации общежития	
8.1.	Дополнительные сведения об использовании земельного участка		-	
9.	Сведения о земельных участках (землях общего пользования, территории общего пользования), посредством которых обеспечивается доступ		Земли общего пользования	
10.	Иные сведения		-	
<b>4. Пояснения к сведениям об уточняемом земельном участке с кадастровым номером 53:23:7301501:104 :</b>				
1.	-			

## Сведения об уточняемых земельных участках, необходимые для исправления реестровых ошибок в сведениях о местоположении их границ

1. Сведения о характерных точках границ уточняемого земельного участка с кадастровым номером 53:23:7301501:105 :

Система координат МСК-53, зона 2

Зона №2

Обозначение характерных точек границ	Координаты, м				Метод определения координат	Формулы, примененные для расчета средней квадратической погрешности определения координат характерных точек границ (Mt), с подставленными в такие формулы значениями и итоговые (вычисленные) значения Mt, м	Описание закрепления точки
	содержатся в Едином государственном реестре недвижимости		определены в результате выполнения комплексных кадастровых работ				
	X	Y	X	Y			
1	2	3	4	5	6	7	8
51	579409.29	2180923.61	579409.29	2180923.61	Метод спутниковых геодезических измерений (определений)	$Mt = (m_{\rho}/\rho \sin(\gamma+\delta))\sqrt{((d_1 d_2/a)^2+(d_2 d_3/b)^2)}=0.10$	-
50	579403.69	2180923.48	579403.69	2180923.48	Метод спутниковых геодезических измерений (определений)	$Mt = (m_{\rho}/\rho \sin(\gamma+\delta))\sqrt{((d_1 d_2/a)^2+(d_2 d_3/b)^2)}=0.10$	-
49	579387.05	2180926.89	579387.05	2180926.89	Метод спутниковых геодезических измерений (определений)	$Mt = (m_{\rho}/\rho \sin(\gamma+\delta))\sqrt{((d_1 d_2/a)^2+(d_2 d_3/b)^2)}=0.10$	-
48	-	-	579387.63	2180924.63	Метод спутниковых геодезических измерений (определений)	$Mt = (m_{\rho}/\rho \sin(\gamma+\delta))\sqrt{((d_1 d_2/a)^2+(d_2 d_3/b)^2)}=0.10$	-
351	579391.46	2180910.45	579391.46	2180910.45	Метод спутниковых геодезических измерений (определений)	$Mt = (m_{\rho}/\rho \sin(\gamma+\delta))\sqrt{((d_1 d_2/a)^2+(d_2 d_3/b)^2)}=0.10$	-
440	-	-	579372.94	2180905.06	Метод спутниковых геодезических измерений (определений)	$Mt = (m_{\rho}/\rho \sin(\gamma+\delta))\sqrt{((d_1 d_2/a)^2+(d_2 d_3/b)^2)}=0.10$	-
352	579371.56	2180904.63	579371.56	2180904.63	Метод спутниковых геодезических измерений (определений)	$Mt = (m_{\rho}/\rho \sin(\gamma+\delta))\sqrt{((d_1 d_2/a)^2+(d_2 d_3/b)^2)}=0.10$	-
353	579365.91	2180903.21	579365.91	2180903.21	Метод спутниковых геодезических измерений (определений)	$Mt = (m_{\rho}/\rho \sin(\gamma+\delta))\sqrt{((d_1 d_2/a)^2+(d_2 d_3/b)^2)}=0.10$	-
354	579364.99	2180906.29	579364.99	2180906.29	Метод спутниковых геодезических измерений (определений)	$Mt = (m_{\rho}/\rho \sin(\gamma+\delta))\sqrt{((d_1 d_2/a)^2+(d_2 d_3/b)^2)}=0.10$	-

1. Сведения о характерных точках границ уточняемого земельного участка с кадастровым номером 53:23:7301501:105 :							
Система координат МСК-53, зона 2							Зона № 2
Обозначение характерных точек границ	Координаты, м				Метод определения координат	Формулы, примененные для расчета средней квадратической погрешности определения координат характерных точек границ (Mt), с подставленными в такие формулы значениями и итоговые (вычисленные) значения Mt, м	Описание закрепления точки
	содержатся в Едином государственном реестре недвижимости		определены в результате выполнения комплексных кадастровых работ				
	X	Y	X	Y			
1	2	3	4	5	6	7	8
355	579372.03	2180908.21	579372.03	2180908.21	Метод спутниковых геодезических измерений (определений)	$Mt = (m_{\beta}/\rho \sin(\gamma+\delta))\sqrt{((d_1 d_2/a)^2+(d_2 d_3/b)^2)}=0.10$	-
61	579368.77	2180920.45	579368.77	2180920.45	Метод спутниковых геодезических измерений (определений)	$Mt = (m_{\beta}/\rho \sin(\gamma+\delta))\sqrt{((d_1 d_2/a)^2+(d_2 d_3/b)^2)}=0.10$	-
60	-	-	579349.72	2180915.79	Метод спутниковых геодезических измерений (определений)	$Mt = (m_{\beta}/\rho \sin(\gamma+\delta))\sqrt{((d_1 d_2/a)^2+(d_2 d_3/b)^2)}=0.10$	-
356	579349.43	2180915.72	579349.43	2180915.72	Метод спутниковых геодезических измерений (определений)	$Mt = (m_{\beta}/\rho \sin(\gamma+\delta))\sqrt{((d_1 d_2/a)^2+(d_2 d_3/b)^2)}=0.10$	-
357	579364.73	2180853.74	579364.73	2180853.74	Метод спутниковых геодезических измерений (определений)	$Mt = (m_{\beta}/\rho \sin(\gamma+\delta))\sqrt{((d_1 d_2/a)^2+(d_2 d_3/b)^2)}=0.10$	-
350	579433.73	2180871.30	579433.73	2180871.30	Метод спутниковых геодезических измерений (определений)	$Mt = (m_{\beta}/\rho \sin(\gamma+\delta))\sqrt{((d_1 d_2/a)^2+(d_2 d_3/b)^2)}=0.10$	-
349	579432.25	2180876.33	579432.25	2180876.33	Метод спутниковых геодезических измерений (определений)	$Mt = (m_{\beta}/\rho \sin(\gamma+\delta))\sqrt{((d_1 d_2/a)^2+(d_2 d_3/b)^2)}=0.10$	-
348	579430.46	2180875.88	579430.46	2180875.88	Метод спутниковых геодезических измерений (определений)	$Mt = (m_{\beta}/\rho \sin(\gamma+\delta))\sqrt{((d_1 d_2/a)^2+(d_2 d_3/b)^2)}=0.10$	-
347	579428.72	2180882.34	579428.72	2180882.34	Метод спутниковых геодезических измерений (определений)	$Mt = (m_{\beta}/\rho \sin(\gamma+\delta))\sqrt{((d_1 d_2/a)^2+(d_2 d_3/b)^2)}=0.10$	-
346	579430.40	2180882.93	579430.40	2180882.93	Метод спутниковых геодезических измерений (определений)	$Mt = (m_{\beta}/\rho \sin(\gamma+\delta))\sqrt{((d_1 d_2/a)^2+(d_2 d_3/b)^2)}=0.10$	-

1. Сведения о характерных точках границ уточняемого земельного участка с кадастровым номером 53:23:7301501:105 :							
Система координат МСК-53, зона 2							Зона № 2
Обозначение характерных точек границ	Координаты, м				Метод определения координат	Формулы, примененные для расчета средней квадратической погрешности определения координат характерных точек границ (Mt), с подставленными в такие формулы значениями и итоговые (вычисленные) значения Mt, м	Описание закрепления точки
	содержатся в Едином государственном реестре недвижимости		определены в результате выполнения комплексных кадастровых работ				
	X	Y	X	Y			
1	2	3	4	5	6	7	8
н207У	-	-	579429.56	2180886.23	Метод спутниковых геодезических измерений (определений)	$Mt = (m_{\beta}/\rho \sin(\gamma+\delta))\sqrt{((d_1 d_2/a)^2+(d_2 d_3/b)^2)}=0.10$	-
н208У	-	-	579428.99	2180888.48	Метод спутниковых геодезических измерений (определений)	$Mt = (m_{\beta}/\rho \sin(\gamma+\delta))\sqrt{((d_1 d_2/a)^2+(d_2 d_3/b)^2)}=0.10$	-
345	579428.76	2180889.39	579428.76	2180889.39	Метод спутниковых геодезических измерений (определений)	$Mt = (m_{\beta}/\rho \sin(\gamma+\delta))\sqrt{((d_1 d_2/a)^2+(d_2 d_3/b)^2)}=0.10$	-
н209У	-	-	579429.77	2180889.71	Метод спутниковых геодезических измерений (определений)	$Mt = (m_{\beta}/\rho \sin(\gamma+\delta))\sqrt{((d_1 d_2/a)^2+(d_2 d_3/b)^2)}=0.10$	-
344	579430.35	2180889.90	579430.35	2180889.90	Метод спутниковых геодезических измерений (определений)	$Mt = (m_{\beta}/\rho \sin(\gamma+\delta))\sqrt{((d_1 d_2/a)^2+(d_2 d_3/b)^2)}=0.10$	-
343	579428.72	2180895.90	579428.72	2180895.90	Метод спутниковых геодезических измерений (определений)	$Mt = (m_{\beta}/\rho \sin(\gamma+\delta))\sqrt{((d_1 d_2/a)^2+(d_2 d_3/b)^2)}=0.10$	-
342	579427.13	2180895.62	579427.13	2180895.62	Метод спутниковых геодезических измерений (определений)	$Mt = (m_{\beta}/\rho \sin(\gamma+\delta))\sqrt{((d_1 d_2/a)^2+(d_2 d_3/b)^2)}=0.10$	-
341	579425.73	2180900.95	579425.73	2180900.95	Метод спутниковых геодезических измерений (определений)	$Mt = (m_{\beta}/\rho \sin(\gamma+\delta))\sqrt{((d_1 d_2/a)^2+(d_2 d_3/b)^2)}=0.10$	-
52	579418.16	2180927.12	579418.16	2180927.12	Метод спутниковых геодезических измерений (определений)	$Mt = (m_{\beta}/\rho \sin(\gamma+\delta))\sqrt{((d_1 d_2/a)^2+(d_2 d_3/b)^2)}=0.10$	-
51	579409.29	2180923.61	579409.29	2180923.61	Метод спутниковых геодезических измерений (определений)	$Mt = (m_{\beta}/\rho \sin(\gamma+\delta))\sqrt{((d_1 d_2/a)^2+(d_2 d_3/b)^2)}=0.10$	-

**2. Сведения о частях границ уточняемого земельного участка с кадастровым номером 53:23:7301501:105 :**

Обозначение части границ		Горизонтальное проложение (S), м	Описание прохождения части границ	Сведения о согласовании местоположения границ (согласовано/спорное)
от т.	до т.			
1	2	3	4	5
51	50	5.60	-	-
50	49	16.99	-	-
49	48	2.33	-	-
48	351	14.69	-	-
351	440	19.29	-	-
440	352	1.45	-	-
352	353	5.83	-	-
353	354	3.21	-	-
354	355	7.30	-	-
355	61	12.67	-	-
61	60	19.61	-	-
60	356	0.30	-	-
356	357	63.84	-	-
357	350	71.20	-	-
350	349	5.24	-	-
349	348	1.85	-	-
348	347	6.69	-	-
347	346	1.78	-	-
346	н207У	3.41	-	-
н207У	н208У	2.32	-	-
н208У	345	0.94	-	-
345	н209У	1.06	-	-
н209У	344	0.61	-	-
344	343	6.22	-	-
343	342	1.61	-	-
342	341	5.51	-	-
341	52	27.24	-	-
52	51	9.54	-	-

**3. Сведения о характеристиках уточняемого земельного участка с кадастровым номером 53:23:7301501:105 :**

№ п/п	Наименование характеристики	Значение характеристики
1	2	3
1.	Адрес земельного участка	Российская Федерация, Новгородская область, город Великий Новгород, улица Парковая, дом 10а
1.1.	Сведения о местоположении земельного участка (при отсутствии адреса) в структурированном в соответствии с федеральной информационной адресной системой виде	-
1.2.	Дополнительные сведения о местоположении земельного участка	-



<b>3. Сведения о характеристиках уточняемого земельного участка с кадастровым номером 53:23:7301501:105 :</b>		
<b>№ п/п</b>	<b>Наименование характеристики</b>	<b>Значение характеристики</b>
<b>1</b>	<b>2</b>	<b>3</b>
2.	Площадь земельного участка ± величина погрешности определения (вычисления) площади ( $P \pm \Delta P$ ), м <sup>2</sup>	4026 ± 22
3.	Формула, примененная для расчета предельной допустимой погрешности определения площади земельного участка, с подставленными значениями и итоговые (вычисленные) значения ( $\Delta P$ ), м <sup>2</sup>	$\Delta P = 3.5 * M_t * \sqrt{P} = 3.5 * 0,1 * \sqrt{4026} = 22$
4.	Площадь земельного участка согласно сведениям Единого государственного реестра недвижимости ( $P_{\text{кад}}$ ), м <sup>2</sup>	4026
5.	Оценка расхождения $P$ и $P_{\text{кад}}$ ( $P - P_{\text{кад}}$ ), м <sup>2</sup>	-
6.	Предельные минимальный и максимальный размеры земельного участка ( $P_{\text{мин}}$ и $P_{\text{макс}}$ ), м <sup>2</sup>	-
7.	Кадастровый номер или иной государственный учетный номер (инвентарный) объекта недвижимости, расположенного на земельном участке	53:23:7301501:179
8.	Вид (виды) разрешенного использования	многоквартирный дом
8.1.	Дополнительные сведения об использовании земельного участка	-
9.	Сведения о земельных участках (землях общего пользования, территории общего пользования), посредством которых обеспечивается доступ	Земли общего пользования
10.	Иные сведения	-
<b>4. Пояснения к сведениям об уточняемом земельном участке с кадастровым номером 53:23:7301501:105 :</b>		
1.	-	

## Сведения об уточняемых земельных участках, необходимые для исправления реестровых ошибок в сведениях о местоположении их границ

1. Сведения о характерных точках границ уточняемого земельного участка с кадастровым номером 53:23:7301501:106 :

Система координат МСК-53, зона 2

Зона №2

Обозначение характерных точек границ	Координаты, м				Метод определения координат	Формулы, примененные для расчета средней квадратической погрешности определения координат характерных точек границ (Mt), с подставленными в такие формулы значениями и итоговые (вычисленные) значения Mt, м	Описание закрепления точки
	содержатся в Едином государственном реестре недвижимости		определены в результате выполнения комплексных кадастровых работ				
	X	Y	X	Y			
1	2	3	4	5	6	7	8
358	579307.05	2181092.80	579307.05	2181092.80	Метод спутниковых геодезических измерений (определений)	$Mt = (m_p / \rho \sin(\gamma + \delta)) \sqrt{((d_1 d_2 / a)^2 + (d_2 d_3 / b)^2)} = 0.10$	-
303	579328.02	2181097.39	579328.02	2181097.39	Метод спутниковых геодезических измерений (определений)	$Mt = (m_p / \rho \sin(\gamma + \delta)) \sqrt{((d_1 d_2 / a)^2 + (d_2 d_3 / b)^2)} = 0.10$	-
302	579322.80	2181124.94	579322.80	2181124.94	Метод спутниковых геодезических измерений (определений)	$Mt = (m_p / \rho \sin(\gamma + \delta)) \sqrt{((d_1 d_2 / a)^2 + (d_2 d_3 / b)^2)} = 0.10$	-
311	579322.39	2181125.15	579322.39	2181125.15	Метод спутниковых геодезических измерений (определений)	$Mt = (m_p / \rho \sin(\gamma + \delta)) \sqrt{((d_1 d_2 / a)^2 + (d_2 d_3 / b)^2)} = 0.10$	-
310	579321.60	2181124.89	579321.60	2181124.89	Метод спутниковых геодезических измерений (определений)	$Mt = (m_p / \rho \sin(\gamma + \delta)) \sqrt{((d_1 d_2 / a)^2 + (d_2 d_3 / b)^2)} = 0.10$	-
309	579317.54	2181123.84	579317.54	2181123.84	Метод спутниковых геодезических измерений (определений)	$Mt = (m_p / \rho \sin(\gamma + \delta)) \sqrt{((d_1 d_2 / a)^2 + (d_2 d_3 / b)^2)} = 0.10$	-
308	579300.77	2181119.88	579300.77	2181119.88	Метод спутниковых геодезических измерений (определений)	$Mt = (m_p / \rho \sin(\gamma + \delta)) \sqrt{((d_1 d_2 / a)^2 + (d_2 d_3 / b)^2)} = 0.10$	-
358	579307.05	2181092.80	579307.05	2181092.80	Метод спутниковых геодезических измерений (определений)	$Mt = (m_p / \rho \sin(\gamma + \delta)) \sqrt{((d_1 d_2 / a)^2 + (d_2 d_3 / b)^2)} = 0.10$	-

<b>2. Сведения о частях границ уточняемого земельного участка с кадастровым номером 53:23:7301501:106 :</b>				
Обозначение части границ		Горизонтальное проложение (S), м	Описание прохождения части границ	Сведения о согласовании местоположения границ (согласовано/спорное)
от т.	до т.			
1	2	3	4	5
358	303	21.47	-	-
303	302	28.04	-	-
302	311	0.46	-	-
311	310	0.83	-	-
310	309	4.19	-	-
309	308	17.23	-	-
308	358	27.80	-	-
<b>3. Сведения о характеристиках уточняемого земельного участка с кадастровым номером 53:23:7301501:106 :</b>				
№ п/п	Наименование характеристики		Значение характеристики	
1	2		3	
1.	Адрес земельного участка		Российская Федерация, Новгородская область, город Великий Новгород, улица Зеленая, дом 17	
1.1.	Сведения о местоположении земельного участка (при отсутствии адреса) в структурированном в соответствии с федеральной информационной адресной системой виде		-	
1.2.	Дополнительные сведения о местоположении земельного участка		-	
2.	Площадь земельного участка ± величина погрешности определения (вычисления) площади ( $P \pm \Delta P$ ), м <sup>2</sup>		617 ± 9	
3.	Формула, примененная для расчета предельной допустимой погрешности определения площади земельного участка, с подставленными значениями и итоговые (вычисленные) значения ( $\Delta P$ ), м <sup>2</sup>		$\Delta P = 3.5 * M_t * \sqrt{P} = 3.5 * 0,1 * \sqrt{617} = 9$	
4.	Площадь земельного участка согласно сведениям Единого государственного реестра недвижимости (Ркад), м <sup>2</sup>		617	
5.	Оценка расхождения P и Ркад (P - Ркад), м <sup>2</sup>		-	
6.	Предельные минимальный и максимальный размеры земельного участка (Рмин и Рмакс), м <sup>2</sup>		-	
7.	Кадастровый номер или иной государственный учетный номер (инвентарный) объекта недвижимости, расположенного на земельном участке		-	
8.	Вид (виды) разрешенного использования		для строительства и эксплуатации жилого дома	
8.1.	Дополнительные сведения об использовании земельного участка		-	
9.	Сведения о земельных участках (землях общего пользования, территории общего пользования), посредством которых обеспечивается доступ		Земли общего пользования	
10.	Иные сведения		-	
<b>4. Пояснения к сведениям об уточняемом земельном участке с кадастровым номером 53:23:7301501:106 :</b>				
1.	-			

## Сведения об уточняемых земельных участках, необходимые для исправления реестровых ошибок в сведениях о местоположении их границ

### 1. Сведения о характерных точках границ уточняемого земельного участка с кадастровым номером 53:23:7301501:108 :

Система координат МСК-53, зона 2

Зона №2

Обозначение характерных точек границ	Координаты, м				Метод определения координат	Формулы, примененные для расчета средней квадратической погрешности определения координат характерных точек границ (Mt), с подставленными в такие формулы значениями и итоговые (вычисленные) значения Mt, м	Описание закрепления точки
	содержатся в Едином государственном реестре недвижимости		определены в результате выполнения комплексных кадастровых работ				
	X	Y	X	Y			
1	2	3	4	5	6	7	8
359	579312.49	2181068.08	579312.83	2181068.14	Метод спутниковых геодезических измерений (определений)	$Mt = (m_p/\rho \sin(\gamma+\delta))\sqrt{((d_1 d_2/a)^2+(d_2 d_3/b)^2)}=0.10$	-
360	579324.72	2181070.13	579324.72	2181070.13	Метод спутниковых геодезических измерений (определений)	$Mt = (m_p/\rho \sin(\gamma+\delta))\sqrt{((d_1 d_2/a)^2+(d_2 d_3/b)^2)}=0.10$	-
361	579335.45	2181072.42	579335.45	2181072.42	Метод спутниковых геодезических измерений (определений)	$Mt = (m_p/\rho \sin(\gamma+\delta))\sqrt{((d_1 d_2/a)^2+(d_2 d_3/b)^2)}=0.10$	-
362	579329.10	2181092.50	579329.10	2181092.50	Метод спутниковых геодезических измерений (определений)	$Mt = (m_p/\rho \sin(\gamma+\delta))\sqrt{((d_1 d_2/a)^2+(d_2 d_3/b)^2)}=0.10$	-
303	579328.02	2181097.39	579328.02	2181097.39	Метод спутниковых геодезических измерений (определений)	$Mt = (m_p/\rho \sin(\gamma+\delta))\sqrt{((d_1 d_2/a)^2+(d_2 d_3/b)^2)}=0.10$	-
358	579306.78	2181092.74	579307.05	2181092.80	Метод спутниковых геодезических измерений (определений)	$Mt = (m_p/\rho \sin(\gamma+\delta))\sqrt{((d_1 d_2/a)^2+(d_2 d_3/b)^2)}=0.10$	-
359	579312.49	2181068.08	579312.83	2181068.14	Метод спутниковых геодезических измерений (определений)	$Mt = (m_p/\rho \sin(\gamma+\delta))\sqrt{((d_1 d_2/a)^2+(d_2 d_3/b)^2)}=0.10$	-

### 2. Сведения о частях границ уточняемого земельного участка с кадастровым номером 53:23:7301501:108 :

Обозначение части границ		Горизонтальное проложение (S), м	Описание прохождения части границ	Сведения о согласовании местоположения границ (согласовано/спорное)
от т.	до т.			
1	2	3	4	5
359	360	12.06	-	-
360	361	10.97	-	-

<b>2. Сведения о частях границ уточняемого земельного участка с кадастровым номером 53:23:7301501:108 :</b>				
Обозначение части границ		Горизонтальное проложение (S), м	Описание прохождения части границ	Сведения о согласовании местоположения границ (согласовано/спорное)
от т.	до т.			
1	2	3	4	5
361	362	21.06	-	-
362	303	5.01	-	-
303	358	21.47	-	-
358	359	25.33	-	-
<b>3. Сведения о характеристиках уточняемого земельного участка с кадастровым номером 53:23:7301501:108 :</b>				
№ п/п	Наименование характеристики		Значение характеристики	
1	2		3	
1.	Адрес земельного участка		Российская Федерация, Новгородская область, город Великий Новгород, улица Зеленая, дом 15	
1.1.	Сведения о местоположении земельного участка (при отсутствии адреса) в структурированном в соответствии с федеральной информационной адресной системой виде		-	
1.2.	Дополнительные сведения о местоположении земельного участка		-	
2.	Площадь земельного участка ± величина погрешности определения (вычисления) площади ( $P \pm \Delta P$ ), м <sup>2</sup>		568 ± 8	
3.	Формула, примененная для расчета предельной допустимой погрешности определения площади земельного участка, с подставленными значениями и итоговые (вычисленные) значения ( $\Delta P$ ), м <sup>2</sup>		$\Delta P = 3.5 * M_t * \sqrt{P} = 3.5 * 0,1 * \sqrt{568} = 8$	
4.	Площадь земельного участка согласно сведениям Единого государственного реестра недвижимости (Ркад), м <sup>2</sup>		576	
5.	Оценка расхождения P и Ркад ( $P - P_{кад}$ ), м <sup>2</sup>		8	
6.	Предельные минимальный и максимальный размеры земельного участка (Рмин и Рмакс), м <sup>2</sup>		-	
7.	Кадастровый номер или иной государственный учетный номер (инвентарный) объекта недвижимости, расположенного на земельном участке		53:23:7301501:156	
8.	Вид (виды) разрешенного использования		для эксплуатации жилого дома	
8.1.	Дополнительные сведения об использовании земельного участка		-	
9.	Сведения о земельных участках (землях общего пользования, территории общего пользования), посредством которых обеспечивается доступ		Земли общего пользования	
10.	Иные сведения		-	
<b>4. Пояснения к сведениям об уточняемом земельном участке с кадастровым номером 53:23:7301501:108 :</b>				
1.	-			

## Сведения об уточняемых земельных участках, необходимые для исправления реестровых ошибок в сведениях о местоположении их границ

1. Сведения о характерных точках границ уточняемого земельного участка с кадастровым номером 53:23:7301501:111 :

Система координат МСК-53, зона 2

Зона №2

Обозначение характерных точек границ	Координаты, м				Метод определения координат	Формулы, примененные для расчета средней квадратической погрешности определения координат характерных точек границ (Mt), с подставленными в такие формулы значениями и итоговые (вычисленные) значения Mt, м	Описание закрепления точки
	содержатся в Едином государственном реестре недвижимости		определены в результате выполнения комплексных кадастровых работ				
	X	Y	X	Y			
1	2	3	4	5	6	7	8
363	579364.07	2181053.39	579364.07	2181053.39	Метод спутниковых геодезических измерений (определений)	$Mt = (m_{\rho}/\rho \sin(\gamma+\delta))\sqrt{((d_1 d_2/a)^2 + (d_2 d_3/b)^2)} = 0.10$	-
364	579362.71	2181060.46	579362.71	2181060.46	Метод спутниковых геодезических измерений (определений)	$Mt = (m_{\rho}/\rho \sin(\gamma+\delta))\sqrt{((d_1 d_2/a)^2 + (d_2 d_3/b)^2)} = 0.10$	-
365	579360.02	2181073.63	579360.02	2181073.63	Метод спутниковых геодезических измерений (определений)	$Mt = (m_{\rho}/\rho \sin(\gamma+\delta))\sqrt{((d_1 d_2/a)^2 + (d_2 d_3/b)^2)} = 0.10$	-
366	579359.16	2181077.99	579359.16	2181077.99	Метод спутниковых геодезических измерений (определений)	$Mt = (m_{\rho}/\rho \sin(\gamma+\delta))\sqrt{((d_1 d_2/a)^2 + (d_2 d_3/b)^2)} = 0.10$	-
521	-	-	579355.53	2181077.14	Метод спутниковых геодезических измерений (определений)	$Mt = (m_{\rho}/\rho \sin(\gamma+\delta))\sqrt{((d_1 d_2/a)^2 + (d_2 d_3/b)^2)} = 0.10$	-
367	579355.29	2181077.09	579355.29	2181077.09	Метод спутниковых геодезических измерений (определений)	$Mt = (m_{\rho}/\rho \sin(\gamma+\delta))\sqrt{((d_1 d_2/a)^2 + (d_2 d_3/b)^2)} = 0.10$	-
361	579335.45	2181072.42	579335.45	2181072.42	Метод спутниковых геодезических измерений (определений)	$Mt = (m_{\rho}/\rho \sin(\gamma+\delta))\sqrt{((d_1 d_2/a)^2 + (d_2 d_3/b)^2)} = 0.10$	-
334	579339.93	2181048.55	579339.93	2181048.55	Метод спутниковых геодезических измерений (определений)	$Mt = (m_{\rho}/\rho \sin(\gamma+\delta))\sqrt{((d_1 d_2/a)^2 + (d_2 d_3/b)^2)} = 0.10$	-
368	579358.89	2181052.59	579358.89	2181052.59	Метод спутниковых геодезических измерений (определений)	$Mt = (m_{\rho}/\rho \sin(\gamma+\delta))\sqrt{((d_1 d_2/a)^2 + (d_2 d_3/b)^2)} = 0.10$	-

1. Сведения о характерных точках границ уточняемого земельного участка с кадастровым номером 53:23:7301501:111 :							
Система координат МСК-53, зона 2						Зона № 2	
Обозначение характерных точек границ	Координаты, м				Метод определения координат	Формулы, примененные для расчета средней квадратической погрешности определения координат характерных точек границ (Mt), с подставленными в такие формулы значениями и итоговые (вычисленные) значения Mt, м	Описание закрепления точки
	содержатся в Едином государственном реестре недвижимости		определены в результате выполнения комплексных кадастровых работ				
	X	Y	X	Y			
1	2	3	4	5	6	7	8
363	579364.07	2181053.39	579364.07	2181053.39	Метод спутниковых геодезических измерений (определений)	$Mt = (m_p / \rho \sin(\gamma + \delta)) \sqrt{((d_1 d_2 / a)^2 + (d_2 d_3 / b)^2)} = 0.10$	-
2. Сведения о частях границ уточняемого земельного участка с кадастровым номером 53:23:7301501:111 :							
Обозначение части границ		Горизонтальное проложение (S), м	Описание прохождения части границ	Сведения о согласовании местоположения границ (согласовано/спорное)			
от т.	до т.						
1	2	3	4	5			
363	364	7.20	-	-			
364	365	13.44	-	-			
365	366	4.44	-	-			
366	521	3.73	-	-			
521	367	0.25	-	-			
367	361	20.38	-	-			
361	334	24.29	-	-			
334	368	19.39	-	-			
368	363	5.24	-	-			
3. Сведения о характеристиках уточняемого земельного участка с кадастровым номером 53:23:7301501:111 :							
№ п/п	Наименование характеристики			Значение характеристики			
1	2			3			
1.	Адрес земельного участка			Российская Федерация, Новгородская область, город Великий Новгород, переулок Луговой, дом 20			
1.1.	Сведения о местоположении земельного участка (при отсутствии адреса) в структурированном в соответствии с федеральной информационной адресной системой виде			-			
1.2.	Дополнительные сведения о местоположении земельного участка			-			
2.	Площадь земельного участка ± величина погрешности определения (вычисления) площади (P ± ΔP), м2			602 ± 9			
3.	Формула, примененная для расчета предельной допустимой погрешности определения площади земельного участка, с подставленными значениями и итоговые (вычисленные) значения (ΔP), м2			$\Delta P = 3.5 * Mt * \sqrt{P} = 3.5 * 0.1 * \sqrt{602} = 9$			

**3. Сведения о характеристиках уточняемого земельного участка с кадастровым номером 53:23:7301501:111 :**

<b>№ п/п</b>	<b>Наименование характеристики</b>	<b>Значение характеристики</b>
<b>1</b>	<b>2</b>	<b>3</b>
4.	Площадь земельного участка согласно сведениям Единого государственного реестра недвижимости (Ркад), м2	601
5.	Оценка расхождения Р и Ркад (Р - Ркад), м2	1
6.	Предельные минимальный и максимальный размеры земельного участка (Рмин и Рмакс), м2	-
7.	Кадастровый номер или иной государственный учетный номер (инвентарный) объекта недвижимости, расположенного на земельном участке	53:23:7301501:150
8.	Вид (виды) разрешенного использования	для эксплуатации жилого дома №20
8.1.	Дополнительные сведения об использовании земельного участка	-
9.	Сведения о земельных участках (землях общего пользования, территории общего пользования), посредством которых обеспечивается доступ	Земли общего пользования
10.	Иные сведения	-

**4. Пояснения к сведениям об уточняемом земельном участке с кадастровым номером 53:23:7301501:111 :**

1.	-
----	---



## Сведения об уточняемых земельных участках, необходимые для исправления реестровых ошибок в сведениях о местоположении их границ

1. Сведения о характерных точках границ уточняемого земельного участка с кадастровым номером 53:23:7301501:112 :

Система координат МСК-53, зона 2

Зона №2

Обозначение характерных точек границ	Координаты, м				Метод определения координат	Формулы, примененные для расчета средней квадратической погрешности определения координат характерных точек границ (Mt), с подставленными в такие формулы значениями и итоговые (вычисленные) значения Mt, м	Описание закрепления точки
	содержатся в Едином государственном реестре недвижимости		определены в результате выполнения комплексных кадастровых работ				
	X	Y	X	Y			
1	2	3	4	5	6	7	8
338	579345.26	2181024.72	579345.26	2181024.72	Метод спутниковых геодезических измерений (определений)	$Mt = (m_p / \rho \sin(\gamma + \delta)) \sqrt{((d_1 d_2 / a)^2 + (d_2 d_3 / b)^2)} = 0.10$	-
369	579356.60	2181027.10	579356.60	2181027.10	Метод спутниковых геодезических измерений (определений)	$Mt = (m_p / \rho \sin(\gamma + \delta)) \sqrt{((d_1 d_2 / a)^2 + (d_2 d_3 / b)^2)} = 0.10$	-
370	579368.88	2181029.69	579368.88	2181029.69	Метод спутниковых геодезических измерений (определений)	$Mt = (m_p / \rho \sin(\gamma + \delta)) \sqrt{((d_1 d_2 / a)^2 + (d_2 d_3 / b)^2)} = 0.10$	-
371	579364.76	2181053.72	579364.76	2181053.72	Метод спутниковых геодезических измерений (определений)	$Mt = (m_p / \rho \sin(\gamma + \delta)) \sqrt{((d_1 d_2 / a)^2 + (d_2 d_3 / b)^2)} = 0.10$	-
363	579364.07	2181053.39	579364.07	2181053.39	Метод спутниковых геодезических измерений (определений)	$Mt = (m_p / \rho \sin(\gamma + \delta)) \sqrt{((d_1 d_2 / a)^2 + (d_2 d_3 / b)^2)} = 0.10$	-
368	579358.89	2181052.59	579358.89	2181052.59	Метод спутниковых геодезических измерений (определений)	$Mt = (m_p / \rho \sin(\gamma + \delta)) \sqrt{((d_1 d_2 / a)^2 + (d_2 d_3 / b)^2)} = 0.10$	-
334	579339.93	2181048.55	579339.93	2181048.55	Метод спутниковых геодезических измерений (определений)	$Mt = (m_p / \rho \sin(\gamma + \delta)) \sqrt{((d_1 d_2 / a)^2 + (d_2 d_3 / b)^2)} = 0.10$	-
338	579345.26	2181024.72	579345.26	2181024.72	Метод спутниковых геодезических измерений (определений)	$Mt = (m_p / \rho \sin(\gamma + \delta)) \sqrt{((d_1 d_2 / a)^2 + (d_2 d_3 / b)^2)} = 0.10$	-

<b>2. Сведения о частях границ уточняемого земельного участка с кадастровым номером 53:23:7301501:112 :</b>				
Обозначение части границ		Горизонтальное проложение (S), м	Описание прохождения части границ	Сведения о согласовании местоположения границ (согласовано/спорное)
от т.	до т.			
1	2	3	4	5
338	369	11.59	-	-
369	370	12.55	-	-
370	371	24.38	-	-
371	363	0.76	-	-
363	368	5.24	-	-
368	334	19.39	-	-
334	338	24.42	-	-
<b>3. Сведения о характеристиках уточняемого земельного участка с кадастровым номером 53:23:7301501:112 :</b>				
№ п/п	Наименование характеристики		Значение характеристики	
1	2		3	
1.	Адрес земельного участка		Российская Федерация, Новгородская область, город Великий Новгород, улица Донецкая, дом 30	
1.1.	Сведения о местоположении земельного участка (при отсутствии адреса) в структурированном в соответствии с федеральной информационной адресной системой виде		-	
1.2.	Дополнительные сведения о местоположении земельного участка		-	
2.	Площадь земельного участка ± величина погрешности определения (вычисления) площади ( $P \pm \Delta P$ ), м <sup>2</sup>		604 ± 9	
3.	Формула, примененная для расчета предельной допустимой погрешности определения площади земельного участка, с подставленными значениями и итоговые (вычисленные) значения ( $\Delta P$ ), м <sup>2</sup>		$\Delta P = 3.5 * M_t * \sqrt{P} = 3.5 * 0,1 * \sqrt{604} = 9$	
4.	Площадь земельного участка согласно сведениям Единого государственного реестра недвижимости (Ркад), м <sup>2</sup>		604	
5.	Оценка расхождения P и Ркад (P - Ркад), м <sup>2</sup>		-	
6.	Предельные минимальный и максимальный размеры земельного участка (Рмин и Рмакс), м <sup>2</sup>		-	
7.	Кадастровый номер или иной государственный учетный номер (инвентарный) объекта недвижимости, расположенного на земельном участке		53:23:7301501:183	
8.	Вид (виды) разрешенного использования		для эксплуатации жилого дома	
8.1.	Дополнительные сведения об использовании земельного участка		-	
9.	Сведения о земельных участках (землях общего пользования, территории общего пользования), посредством которых обеспечивается доступ		Земли общего пользования	
10.	Иные сведения		-	
<b>4. Пояснения к сведениям об уточняемом земельном участке с кадастровым номером 53:23:7301501:112 :</b>				
1.	-			

## Сведения об уточняемых земельных участках, необходимые для исправления реестровых ошибок в сведениях о местоположении их границ

1. Сведения о характерных точках границ уточняемого земельного участка с кадастровым номером 53:23:7301501:113 :

Система координат МСК-53, зона 2

Зона №2

Обозначение характерных точек границ	Координаты, м				Метод определения координат	Формулы, примененные для расчета средней квадратической погрешности определения координат характерных точек границ (Mt), с подставленными в такие формулы значениями и итоговые (вычисленные) значения Mt, м	Описание закрепления точки
	содержатся в Едином государственном реестре недвижимости		определены в результате выполнения комплексных кадастровых работ				
	X	Y	X	Y			
1	2	3	4	5	6	7	8
366	579359.16	2181077.99	579359.16	2181077.99	Метод спутниковых геодезических измерений (определений)	$Mt = (m_{\rho}/\rho \sin(\gamma+\delta))\sqrt{((d_1 d_2/a)^2+(d_2 d_3/b)^2)}=0.10$	-
365	579360.02	2181073.63	579360.02	2181073.63	Метод спутниковых геодезических измерений (определений)	$Mt = (m_{\rho}/\rho \sin(\gamma+\delta))\sqrt{((d_1 d_2/a)^2+(d_2 d_3/b)^2)}=0.10$	-
364	579362.71	2181060.46	579362.71	2181060.46	Метод спутниковых геодезических измерений (определений)	$Mt = (m_{\rho}/\rho \sin(\gamma+\delta))\sqrt{((d_1 d_2/a)^2+(d_2 d_3/b)^2)}=0.10$	-
363	579364.07	2181053.39	579364.07	2181053.39	Метод спутниковых геодезических измерений (определений)	$Mt = (m_{\rho}/\rho \sin(\gamma+\delta))\sqrt{((d_1 d_2/a)^2+(d_2 d_3/b)^2)}=0.10$	-
371	579364.76	2181053.72	579364.76	2181053.72	Метод спутниковых геодезических измерений (определений)	$Mt = (m_{\rho}/\rho \sin(\gamma+\delta))\sqrt{((d_1 d_2/a)^2+(d_2 d_3/b)^2)}=0.10$	-
372	579380.77	2181056.43	579380.77	2181056.43	Метод спутниковых геодезических измерений (определений)	$Mt = (m_{\rho}/\rho \sin(\gamma+\delta))\sqrt{((d_1 d_2/a)^2+(d_2 d_3/b)^2)}=0.10$	-
373	579386.14	2181057.23	579386.14	2181057.23	Метод спутниковых геодезических измерений (определений)	$Mt = (m_{\rho}/\rho \sin(\gamma+\delta))\sqrt{((d_1 d_2/a)^2+(d_2 d_3/b)^2)}=0.10$	-
374	579385.30	2181061.22	579385.30	2181061.22	Метод спутниковых геодезических измерений (определений)	$Mt = (m_{\rho}/\rho \sin(\gamma+\delta))\sqrt{((d_1 d_2/a)^2+(d_2 d_3/b)^2)}=0.10$	-
н1667У	-	-	579381.72	2181081.31	Метод спутниковых геодезических измерений (определений)	$Mt = (m_{\rho}/\rho \sin(\gamma+\delta))\sqrt{((d_1 d_2/a)^2+(d_2 d_3/b)^2)}=0.10$	-

1. Сведения о характерных точках границ уточняемого земельного участка с кадастровым номером 53:23:7301501:113 :							
Система координат МСК-53, зона 2							Зона № 2
Обозначение характерных точек границ	Координаты, м				Метод определения координат	Формулы, примененные для расчета средней квадратической погрешности определения координат характерных точек границ (Mt), с подставленными в такие формулы значениями и итоговые (вычисленные) значения Mt, м	Описание закрепления точки
	содержатся в Едином государственном реестре недвижимости		определены в результате выполнения комплексных кадастровых работ				
	X	Y	X	Y			
1	2	3	4	5	6	7	8
375	579381.38	2181083.21	579381.38	2181083.21	Метод спутниковых геодезических измерений (определений)	$Mt = (m_{\beta}/\rho \sin(\gamma+\delta))\sqrt{((d_1 d_2/a)^2 + (d_2 d_3/b)^2)} = 0.10$	-
366	579359.16	2181077.99	579359.16	2181077.99	Метод спутниковых геодезических измерений (определений)	$Mt = (m_{\beta}/\rho \sin(\gamma+\delta))\sqrt{((d_1 d_2/a)^2 + (d_2 d_3/b)^2)} = 0.10$	-
2. Сведения о частях границ уточняемого земельного участка с кадастровым номером 53:23:7301501:113 :							
Обозначение части границ		Горизонтальное проложение (S), м		Описание прохождения части границ	Сведения о согласовании местоположения границ (согласовано/спорное)		
от т.	до т.						
1	2	3		4	5		
366	365	4.44		-	-		
365	364	13.44		-	-		
364	363	7.20		-	-		
363	371	0.76		-	-		
371	372	16.24		-	-		
372	373	5.43		-	-		
373	374	4.08		-	-		
374	н1667У	20.41		-	-		
н1667У	375	1.93		-	-		
375	366	22.82		-	-		
3. Сведения о характеристиках уточняемого земельного участка с кадастровым номером 53:23:7301501:113 :							
№ п/п	Наименование характеристики				Значение характеристики		
1	2				3		
1.	Адрес земельного участка				Российская Федерация, Новгородская область, город Великий Новгород, переулок Луговой, дом 18		
1.1.	Сведения о местоположении земельного участка (при отсутствии адреса) в структурированном в соответствии с федеральной информационной адресной системой виде				-		
1.2.	Дополнительные сведения о местоположении земельного участка				-		

<b>3. Сведения о характеристиках уточняемого земельного участка с кадастровым номером 53:23:7301501:113 :</b>		
<b>№ п/п</b>	<b>Наименование характеристики</b>	<b>Значение характеристики</b>
<b>1</b>	<b>2</b>	<b>3</b>
2.	Площадь земельного участка ± величина погрешности определения (вычисления) площади ( $P \pm \Delta P$ ), м <sup>2</sup>	577 ± 8
3.	Формула, примененная для расчета предельной допустимой погрешности определения площади земельного участка, с подставленными значениями и итоговые (вычисленные) значения ( $\Delta P$ ), м <sup>2</sup>	$\Delta P = 3.5 * M_t * \sqrt{P} = 3.5 * 0,1 * \sqrt{577} = 8$
4.	Площадь земельного участка согласно сведениям Единого государственного реестра недвижимости ( $P_{\text{кад}}$ ), м <sup>2</sup>	577
5.	Оценка расхождения $P$ и $P_{\text{кад}}$ ( $P - P_{\text{кад}}$ ), м <sup>2</sup>	-
6.	Предельные минимальный и максимальный размеры земельного участка ( $P_{\text{мин}}$ и $P_{\text{макс}}$ ), м <sup>2</sup>	-
7.	Кадастровый номер или иной государственный учетный номер (инвентарный) объекта недвижимости, расположенного на земельном участке	53:23:7814704:241
8.	Вид (виды) разрешенного использования	для эксплуатации жилого дома
8.1.	Дополнительные сведения об использовании земельного участка	-
9.	Сведения о земельных участках (землях общего пользования, территории общего пользования), посредством которых обеспечивается доступ	Земли общего пользования
10.	Иные сведения	-
<b>4. Пояснения к сведениям об уточняемом земельном участке с кадастровым номером 53:23:7301501:113 :</b>		
1.	-	

## Сведения об уточняемых земельных участках, необходимые для исправления реестровых ошибок в сведениях о местоположении их границ

1. Сведения о характерных точках границ уточняемого земельного участка с кадастровым номером 53:23:7301501:115 :

Система координат МСК-53, зона 2

Зона №2

Обозначение характерных точек границ	Координаты, м				Метод определения координат	Формулы, примененные для расчета средней квадратической погрешности определения координат характерных точек границ (Mt), с подставленными в такие формулы значениями и итоговые (вычисленные) значения Mt, м	Описание закрепления точки
	содержатся в Едином государственном реестре недвижимости		определены в результате выполнения комплексных кадастровых работ				
	X	Y	X	Y			
1	2	3	4	5	6	7	8
376	579393.00	2181034.14	579393.00	2181034.14	Метод спутниковых геодезических измерений (определений)	$Mt = (m_{\rho}/\rho \sin(\gamma+\delta))\sqrt{((d_1 d_2/a)^2+(d_2 d_3/b)^2)}=0.10$	-
377	579413.32	2181039.44	579413.32	2181039.44	Метод спутниковых геодезических измерений (определений)	$Mt = (m_{\rho}/\rho \sin(\gamma+\delta))\sqrt{((d_1 d_2/a)^2+(d_2 d_3/b)^2)}=0.10$	-
378	579411.64	2181046.96	579411.64	2181046.96	Метод спутниковых геодезических измерений (определений)	$Mt = (m_{\rho}/\rho \sin(\gamma+\delta))\sqrt{((d_1 d_2/a)^2+(d_2 d_3/b)^2)}=0.10$	-
379	579413.22	2181047.47	579413.22	2181047.47	Метод спутниковых геодезических измерений (определений)	$Mt = (m_{\rho}/\rho \sin(\gamma+\delta))\sqrt{((d_1 d_2/a)^2+(d_2 d_3/b)^2)}=0.10$	-
380	579412.24	2181055.24	579412.24	2181055.24	Метод спутниковых геодезических измерений (определений)	$Mt = (m_{\rho}/\rho \sin(\gamma+\delta))\sqrt{((d_1 d_2/a)^2+(d_2 d_3/b)^2)}=0.10$	-
381	579410.66	2181062.76	579410.66	2181062.76	Метод спутниковых геодезических измерений (определений)	$Mt = (m_{\rho}/\rho \sin(\gamma+\delta))\sqrt{((d_1 d_2/a)^2+(d_2 d_3/b)^2)}=0.10$	-
382	579388.62	2181058.01	579388.62	2181058.01	Метод спутниковых геодезических измерений (определений)	$Mt = (m_{\rho}/\rho \sin(\gamma+\delta))\sqrt{((d_1 d_2/a)^2+(d_2 d_3/b)^2)}=0.10$	-
383	579391.29	2181045.30	579391.29	2181045.30	Метод спутниковых геодезических измерений (определений)	$Mt = (m_{\rho}/\rho \sin(\gamma+\delta))\sqrt{((d_1 d_2/a)^2+(d_2 d_3/b)^2)}=0.10$	-
384	579391.37	2181043.10	579391.37	2181043.10	Метод спутниковых геодезических измерений (определений)	$Mt = (m_{\rho}/\rho \sin(\gamma+\delta))\sqrt{((d_1 d_2/a)^2+(d_2 d_3/b)^2)}=0.10$	-

1. Сведения о характерных точках границ уточняемого земельного участка с кадастровым номером 53:23:7301501:115 :							
Система координат МСК-53, зона 2							Зона № 2
Обозначение характерных точек границ	Координаты, м				Метод определения координат	Формулы, примененные для расчета средней квадратической погрешности определения координат характерных точек границ (Mt), с подставленными в такие формулы значениями и итоговые (вычисленные) значения Mt, м	Описание закрепления точки
	содержатся в Едином государственном реестре недвижимости		определены в результате выполнения комплексных кадастровых работ				
	X	Y	X	Y			
1	2	3	4	5	6	7	8
376	579393.00	2181034.14	579393.00	2181034.14	Метод спутниковых геодезических измерений (определений)	$Mt = (m_p / \rho \sin(\gamma + \delta)) \sqrt{((d_1 d_2 / a)^2 + (d_2 d_3 / b)^2)} = 0.10$	-
2. Сведения о частях границ уточняемого земельного участка с кадастровым номером 53:23:7301501:115 :							
Обозначение части границ		Горизонтальное проложение (S), м	Описание прохождения части границ	Сведения о согласовании местоположения границ (согласовано/спорное)			
от т.	до т.						
1	2	3	4	5			
376	377	21.00	-	-			
377	378	7.71	-	-			
378	379	1.66	-	-			
379	380	7.83	-	-			
380	381	7.68	-	-			
381	382	22.55	-	-			
382	383	12.99	-	-			
383	384	2.20	-	-			
384	376	9.11	-	-			
3. Сведения о характеристиках уточняемого земельного участка с кадастровым номером 53:23:7301501:115 :							
№ п/п	Наименование характеристики			Значение характеристики			
1	2			3			
1.	Адрес земельного участка			Российская Федерация, Новгородская область, город Великий Новгород, улица Донецкая, дом 34/14			
1.1.	Сведения о местоположении земельного участка (при отсутствии адреса) в структурированном в соответствии с федеральной информационной адресной системой виде			-			
1.2.	Дополнительные сведения о местоположении земельного участка			-			
2.	Площадь земельного участка ± величина погрешности определения (вычисления) площади (P ± ΔP), м2			520 ± 8			
3.	Формула, примененная для расчета предельной допустимой погрешности определения площади земельного участка, с подставленными значениями и итоговые (вычисленные) значения (ΔP), м2			$\Delta P = 3.5 * Mt * \sqrt{P} = 3.5 * 0.1 * \sqrt{520} = 8$			

**3. Сведения о характеристиках уточняемого земельного участка с кадастровым номером 53:23:7301501:115 :**

<b>№ п/п</b>	<b>Наименование характеристики</b>	<b>Значение характеристики</b>
<b>1</b>	<b>2</b>	<b>3</b>
4.	Площадь земельного участка согласно сведениям Единого государственного реестра недвижимости (Ркад), м2	520
5.	Оценка расхождения Р и Ркад (Р - Ркад), м2	-
6.	Предельные минимальный и максимальный размеры земельного участка (Рмин и Рмакс), м2	-
7.	Кадастровый номер или иной государственный учетный номер (инвентарный) объекта недвижимости, расположенного на земельном участке	53:23:7301501:181
8.	Вид (виды) разрешенного использования	для эксплуатации жилого дома
8.1.	Дополнительные сведения об использовании земельного участка	-
9.	Сведения о земельных участках (землях общего пользования, территории общего пользования), посредством которых обеспечивается доступ	Земли общего пользования
10.	Иные сведения	-

**4. Пояснения к сведениям об уточняемом земельном участке с кадастровым номером 53:23:7301501:115 :**

1.	-
----	---



## Сведения об уточняемых земельных участках, необходимые для исправления реестровых ошибок в сведениях о местоположении их границ

1. Сведения о характерных точках границ уточняемого земельного участка с кадастровым номером 53:23:7301501:118 :

Система координат МСК-53, зона 2

Зона №2

Обозначение характерных точек границ	Координаты, м				Метод определения координат	Формулы, примененные для расчета средней квадратической погрешности определения координат характерных точек границ (Mt), с подставленными в такие формулы значениями и итоговые (вычисленные) значения Mt, м	Описание закрепления точки
	содержатся в Едином государственном реестре недвижимости		определены в результате выполнения комплексных кадастровых работ				
	X	Y	X	Y			
1	2	3	4	5	6	7	8
385	579432.98	2181095.05	579432.98	2181095.05	Метод спутниковых геодезических измерений (определений)	$Mt = (m_{\rho}/\rho \sin(\gamma+\delta))\sqrt{((d_1 d_2/a)^2+(d_2 d_3/b)^2)}=0.10$	-
386	579429.41	2181094.31	579429.41	2181094.31	Метод спутниковых геодезических измерений (определений)	$Mt = (m_{\rho}/\rho \sin(\gamma+\delta))\sqrt{((d_1 d_2/a)^2+(d_2 d_3/b)^2)}=0.10$	-
387	579427.39	2181094.92	579427.39	2181094.92	Метод спутниковых геодезических измерений (определений)	$Mt = (m_{\rho}/\rho \sin(\gamma+\delta))\sqrt{((d_1 d_2/a)^2+(d_2 d_3/b)^2)}=0.10$	-
388	579416.86	2181092.78	579416.86	2181092.78	Метод спутниковых геодезических измерений (определений)	$Mt = (m_{\rho}/\rho \sin(\gamma+\delta))\sqrt{((d_1 d_2/a)^2+(d_2 d_3/b)^2)}=0.10$	-
389	579410.03	2181090.56	579410.03	2181090.56	Метод спутниковых геодезических измерений (определений)	$Mt = (m_{\rho}/\rho \sin(\gamma+\delta))\sqrt{((d_1 d_2/a)^2+(d_2 d_3/b)^2)}=0.10$	-
390	579410.08	2181089.35	579410.08	2181089.35	Метод спутниковых геодезических измерений (определений)	$Mt = (m_{\rho}/\rho \sin(\gamma+\delta))\sqrt{((d_1 d_2/a)^2+(d_2 d_3/b)^2)}=0.10$	-
391	579410.69	2181086.34	579410.69	2181086.34	Метод спутниковых геодезических измерений (определений)	$Mt = (m_{\rho}/\rho \sin(\gamma+\delta))\sqrt{((d_1 d_2/a)^2+(d_2 d_3/b)^2)}=0.10$	-
392	579410.39	2181083.68	579410.39	2181083.68	Метод спутниковых геодезических измерений (определений)	$Mt = (m_{\rho}/\rho \sin(\gamma+\delta))\sqrt{((d_1 d_2/a)^2+(d_2 d_3/b)^2)}=0.10$	-
393	579411.34	2181079.47	579411.34	2181079.47	Метод спутниковых геодезических измерений (определений)	$Mt = (m_{\rho}/\rho \sin(\gamma+\delta))\sqrt{((d_1 d_2/a)^2+(d_2 d_3/b)^2)}=0.10$	-

1. Сведения о характерных точках границ уточняемого земельного участка с кадастровым номером 53:23:7301501:118 :							
Система координат МСК-53, зона 2							Зона № 2
Обозначение характерных точек границ	Координаты, м				Метод определения координат	Формулы, примененные для расчета средней квадратической погрешности определения координат характерных точек границ (Mt), с подставленными в такие формулы значениями и итоговые (вычисленные) значения Mt, м	Описание закрепления точки
	содержатся в Едином государственном реестре недвижимости		определены в результате выполнения комплексных кадастровых работ				
	X	Y	X	Y			
1	2	3	4	5	6	7	8
394	579413.54	2181068.78	579413.54	2181068.78	Метод спутниковых геодезических измерений (определений)	$Mt = (m_{\beta}/\rho \sin(\gamma+\delta))\sqrt{((d_1 d_2/a)^2+(d_2 d_3/b)^2)}=0.10$	-
395	579414.25	2181065.70	579414.25	2181065.70	Метод спутниковых геодезических измерений (определений)	$Mt = (m_{\beta}/\rho \sin(\gamma+\delta))\sqrt{((d_1 d_2/a)^2+(d_2 d_3/b)^2)}=0.10$	-
396	579419.71	2181066.96	579419.71	2181066.96	Метод спутниковых геодезических измерений (определений)	$Mt = (m_{\beta}/\rho \sin(\gamma+\delta))\sqrt{((d_1 d_2/a)^2+(d_2 d_3/b)^2)}=0.10$	-
397	579430.60	2181070.09	579430.60	2181070.09	Метод спутниковых геодезических измерений (определений)	$Mt = (m_{\beta}/\rho \sin(\gamma+\delta))\sqrt{((d_1 d_2/a)^2+(d_2 d_3/b)^2)}=0.10$	-
398	579431.46	2181071.34	579431.46	2181071.34	Метод спутниковых геодезических измерений (определений)	$Mt = (m_{\beta}/\rho \sin(\gamma+\delta))\sqrt{((d_1 d_2/a)^2+(d_2 d_3/b)^2)}=0.10$	-
399	579435.64	2181072.02	579435.64	2181072.02	Метод спутниковых геодезических измерений (определений)	$Mt = (m_{\beta}/\rho \sin(\gamma+\delta))\sqrt{((d_1 d_2/a)^2+(d_2 d_3/b)^2)}=0.10$	-
400	579434.47	2181079.18	579434.47	2181079.18	Метод спутниковых геодезических измерений (определений)	$Mt = (m_{\beta}/\rho \sin(\gamma+\delta))\sqrt{((d_1 d_2/a)^2+(d_2 d_3/b)^2)}=0.10$	-
401	579434.29	2181084.10	579434.29	2181084.10	Метод спутниковых геодезических измерений (определений)	$Mt = (m_{\beta}/\rho \sin(\gamma+\delta))\sqrt{((d_1 d_2/a)^2+(d_2 d_3/b)^2)}=0.10$	-
402	579433.95	2181087.96	579433.95	2181087.96	Метод спутниковых геодезических измерений (определений)	$Mt = (m_{\beta}/\rho \sin(\gamma+\delta))\sqrt{((d_1 d_2/a)^2+(d_2 d_3/b)^2)}=0.10$	-
403	579433.89	2181089.40	579433.89	2181089.40	Метод спутниковых геодезических измерений (определений)	$Mt = (m_{\beta}/\rho \sin(\gamma+\delta))\sqrt{((d_1 d_2/a)^2+(d_2 d_3/b)^2)}=0.10$	-

**1. Сведения о характерных точках границ уточняемого земельного участка с кадастровым номером 53:23:7301501:118 :**

Система координат МСК-53, зона 2					Зона № 2		
Обозначение характерных точек границ	Координаты, м				Метод определения координат	Формулы, примененные для расчета средней квадратической погрешности определения координат характерных точек границ (Mt), с подставленными в такие формулы значениями и итоговые (вычисленные) значения Mt, м	Описание закрепления точки
	содержатся в Едином государственном реестре недвижимости		определены в результате выполнения комплексных кадастровых работ				
	X	Y	X	Y			
1	2	3	4	5	6	7	8
385	579432.98	2181095.05	579432.98	2181095.05	Метод спутниковых геодезических измерений (определений)	$Mt = (m_p / \rho \sin(\gamma + \delta)) \sqrt{((d_1 d_2 / a)^2 + (d_2 d_3 / b)^2)} = 0.10$	-

**2. Сведения о частях границ уточняемого земельного участка с кадастровым номером 53:23:7301501:118 :**

Обозначение части границ		Горизонтальное проложение (S), м	Описание прохождения части границ	Сведения о согласовании местоположения границ (согласовано/спорное)
от т.	до т.			
1	2	3	4	5
385	386	3.65	-	-
386	387	2.11	-	-
387	388	10.75	-	-
388	389	7.18	-	-
389	390	1.21	-	-
390	391	3.07	-	-
391	392	2.68	-	-
392	393	4.32	-	-
393	394	10.91	-	-
394	395	3.16	-	-
395	396	5.60	-	-
396	397	11.33	-	-
397	398	1.52	-	-
398	399	4.23	-	-
399	400	7.25	-	-
400	401	4.92	-	-
401	402	3.87	-	-
402	403	1.44	-	-
403	385	5.72	-	-

<b>3. Сведения о характеристиках уточняемого земельного участка с кадастровым номером 53:23:7301501:118 :</b>		
<b>№ п/п</b>	<b>Наименование характеристики</b>	<b>Значение характеристики</b>
<b>1</b>	<b>2</b>	<b>3</b>
1.	Адрес земельного участка	Российская Федерация, Новгородская область, город Великий Новгород, переулок Луговой, дом 13
1.1.	Сведения о местоположении земельного участка (при отсутствии адреса) в структурированном в соответствии с федеральной информационной адресной системой виде	-
1.2.	Дополнительные сведения о местоположении земельного участка	-
2.	Площадь земельного участка $\pm$ величина погрешности определения (вычисления) площади ( $P \pm \Delta P$ ), м <sup>2</sup>	575 $\pm$ 8
3.	Формула, примененная для расчета предельной допустимой погрешности определения площади земельного участка, с подставленными значениями и итоговые (вычисленные) значения ( $\Delta P$ ), м <sup>2</sup>	$\Delta P = 3.5 * M_t * \sqrt{P} = 3.5 * 0,1 * \sqrt{575} = 8$
4.	Площадь земельного участка согласно сведениям Единого государственного реестра недвижимости (Ркад), м <sup>2</sup>	574
5.	Оценка расхождения P и Ркад (P - Ркад), м <sup>2</sup>	1
6.	Предельные минимальный и максимальный размеры земельного участка (Рмин и Рмакс), м <sup>2</sup>	-
7.	Кадастровый номер или иной государственный учетный номер (инвентарный) объекта недвижимости, расположенного на земельном участке	53:23:7301501:159
8.	Вид (виды) разрешенного использования	для эксплуатации жилого дома
8.1.	Дополнительные сведения об использовании земельного участка	-
9.	Сведения о земельных участках (землях общего пользования, территории общего пользования), посредством которых обеспечивается доступ	Земли общего пользования
10.	Иные сведения	-
<b>4. Пояснения к сведениям об уточняемом земельном участке с кадастровым номером 53:23:7301501:118 :</b>		
1.	-	

## Сведения об уточняемых земельных участках, необходимые для исправления реестровых ошибок в сведениях о местоположении их границ

1. Сведения о характерных точках границ уточняемого земельного участка с кадастровым номером 53:23:7301501:119 :

Система координат МСК-53, зона 2

Зона №2

Обозначение характерных точек границ	Координаты, м				Метод определения координат	Формулы, примененные для расчета средней квадратической погрешности определения координат характерных точек границ (Mt), с подставленными в такие формулы значениями и итоговые (вычисленные) значения Mt, м	Описание закрепления точки
	содержатся в Едином государственном реестре недвижимости		определены в результате выполнения комплексных кадастровых работ				
	X	Y	X	Y			
1	2	3	4	5	6	7	8
404	579458.75	2181074.85	579458.75	2181074.85	Метод спутниковых геодезических измерений (определений)	$Mt = (m_p / \rho \sin(\gamma + \delta)) \sqrt{((d_1 d_2 / a)^2 + (d_2 d_3 / b)^2)} = 0.10$	-
405	579449.97	2181073.99	579449.97	2181073.99	Метод спутниковых геодезических измерений (определений)	$Mt = (m_p / \rho \sin(\gamma + \delta)) \sqrt{((d_1 d_2 / a)^2 + (d_2 d_3 / b)^2)} = 0.10$	-
399	579435.64	2181072.02	579435.64	2181072.02	Метод спутниковых геодезических измерений (определений)	$Mt = (m_p / \rho \sin(\gamma + \delta)) \sqrt{((d_1 d_2 / a)^2 + (d_2 d_3 / b)^2)} = 0.10$	-
n1670У	-	-	579438.80	2181046.18	Метод спутниковых геодезических измерений (определений)	$Mt = (m_p / \rho \sin(\gamma + \delta)) \sqrt{((d_1 d_2 / a)^2 + (d_2 d_3 / b)^2)} = 0.10$	-
406	579439.21	2181042.82	579439.21	2181042.82	Метод спутниковых геодезических измерений (определений)	$Mt = (m_p / \rho \sin(\gamma + \delta)) \sqrt{((d_1 d_2 / a)^2 + (d_2 d_3 / b)^2)} = 0.10$	-
407	579457.67	2181046.99	579457.67	2181046.99	Метод спутниковых геодезических измерений (определений)	$Mt = (m_p / \rho \sin(\gamma + \delta)) \sqrt{((d_1 d_2 / a)^2 + (d_2 d_3 / b)^2)} = 0.10$	-
408	579464.23	2181048.44	579464.23	2181048.44	Метод спутниковых геодезических измерений (определений)	$Mt = (m_p / \rho \sin(\gamma + \delta)) \sqrt{((d_1 d_2 / a)^2 + (d_2 d_3 / b)^2)} = 0.10$	-
412	-	-	579463.37	2181052.58	Метод спутниковых геодезических измерений (определений)	$Mt = (m_p / \rho \sin(\gamma + \delta)) \sqrt{((d_1 d_2 / a)^2 + (d_2 d_3 / b)^2)} = 0.10$	-
404	579458.75	2181074.85	579458.75	2181074.85	Метод спутниковых геодезических измерений (определений)	$Mt = (m_p / \rho \sin(\gamma + \delta)) \sqrt{((d_1 d_2 / a)^2 + (d_2 d_3 / b)^2)} = 0.10$	-

<b>2. Сведения о частях границ уточняемого земельного участка с кадастровым номером 53:23:7301501:119 :</b>				
Обозначение части границ		Горизонтальное проложение (S), м	Описание прохождения части границ	Сведения о согласовании местоположения границ (согласовано/спорное)
от т.	до т.			
1	2	3	4	5
404	405	8.82	-	-
405	399	14.46	-	-
399	н1670У	26.03	-	-
н1670У	406	3.38	-	-
406	407	18.93	-	-
407	408	6.72	-	-
408	412	4.23	-	-
412	404	22.74	-	-
<b>3. Сведения о характеристиках уточняемого земельного участка с кадастровым номером 53:23:7301501:119 :</b>				
№ п/п	Наименование характеристики		Значение характеристики	
1	2		3	
1.	Адрес земельного участка		Российская Федерация, Новгородская область, город Великий Новгород, улица Донецкая, дом 38	
1.1.	Сведения о местоположении земельного участка (при отсутствии адреса) в структурированном в соответствии с федеральной информационной адресной системой виде		-	
1.2.	Дополнительные сведения о местоположении земельного участка		-	
2.	Площадь земельного участка ± величина погрешности определения (вычисления) площади ( $P \pm \Delta P$ ), м <sup>2</sup>		690 ± 9	
3.	Формула, примененная для расчета предельной допустимой погрешности определения площади земельного участка, с подставленными значениями и итоговые (вычисленные) значения ( $\Delta P$ ), м <sup>2</sup>		$\Delta P = 3.5 * M_t * \sqrt{P} = 3.5 * 0,1 * \sqrt{690} = 9$	
4.	Площадь земельного участка согласно сведениям Единого государственного реестра недвижимости (Ркад), м <sup>2</sup>		689	
5.	Оценка расхождения P и Ркад (P - Ркад), м <sup>2</sup>		1	
6.	Предельные минимальный и максимальный размеры земельного участка (Рмин и Рмакс), м <sup>2</sup>		-	
7.	Кадастровый номер или иной государственный учетный номер (инвентарный) объекта недвижимости, расположенного на земельном участке		53:23:7301501:153	
8.	Вид (виды) разрешенного использования		для эксплуатации жилого дома	
8.1.	Дополнительные сведения об использовании земельного участка		-	
9.	Сведения о земельных участках (землях общего пользования, территории общего пользования), посредством которых обеспечивается доступ		Земли общего пользования	
10.	Иные сведения		-	
<b>4. Пояснения к сведениям об уточняемом земельном участке с кадастровым номером 53:23:7301501:119 :</b>				
1.	-			

## Сведения об уточняемых земельных участках, необходимые для исправления реестровых ошибок в сведениях о местоположении их границ

1. Сведения о характерных точках границ уточняемого земельного участка с кадастровым номером 53:23:7301501:120 :

Система координат МСК-53, зона 2

Зона №2

Обозначение характерных точек границ	Координаты, м				Метод определения координат	Формулы, примененные для расчета средней квадратической погрешности определения координат характерных точек границ (Mt), с подставленными в такие формулы значениями и итоговые (вычисленные) значения Mt, м	Описание закрепления точки
	содержатся в Едином государственном реестре недвижимости		определены в результате выполнения комплексных кадастровых работ				
	X	Y	X	Y			
1	2	3	4	5	6	7	8
385	579432.98	2181095.05	579432.98	2181095.05	Метод спутниковых геодезических измерений (определений)	$Mt = (m_{\rho}/\rho \sin(\gamma+\delta))\sqrt{((d_1 d_2/a)^2+(d_2 d_3/b)^2)}=0.10$	-
403	579433.89	2181089.40	579433.89	2181089.40	Метод спутниковых геодезических измерений (определений)	$Mt = (m_{\rho}/\rho \sin(\gamma+\delta))\sqrt{((d_1 d_2/a)^2+(d_2 d_3/b)^2)}=0.10$	-
402	579433.95	2181087.96	579433.95	2181087.96	Метод спутниковых геодезических измерений (определений)	$Mt = (m_{\rho}/\rho \sin(\gamma+\delta))\sqrt{((d_1 d_2/a)^2+(d_2 d_3/b)^2)}=0.10$	-
401	579434.29	2181084.10	579434.29	2181084.10	Метод спутниковых геодезических измерений (определений)	$Mt = (m_{\rho}/\rho \sin(\gamma+\delta))\sqrt{((d_1 d_2/a)^2+(d_2 d_3/b)^2)}=0.10$	-
400	579434.47	2181079.18	579434.47	2181079.18	Метод спутниковых геодезических измерений (определений)	$Mt = (m_{\rho}/\rho \sin(\gamma+\delta))\sqrt{((d_1 d_2/a)^2+(d_2 d_3/b)^2)}=0.10$	-
399	579435.64	2181072.02	579435.64	2181072.02	Метод спутниковых геодезических измерений (определений)	$Mt = (m_{\rho}/\rho \sin(\gamma+\delta))\sqrt{((d_1 d_2/a)^2+(d_2 d_3/b)^2)}=0.10$	-
405	579449.97	2181073.99	579449.97	2181073.99	Метод спутниковых геодезических измерений (определений)	$Mt = (m_{\rho}/\rho \sin(\gamma+\delta))\sqrt{((d_1 d_2/a)^2+(d_2 d_3/b)^2)}=0.10$	-
404	579458.75	2181074.85	579458.75	2181074.85	Метод спутниковых геодезических измерений (определений)	$Mt = (m_{\rho}/\rho \sin(\gamma+\delta))\sqrt{((d_1 d_2/a)^2+(d_2 d_3/b)^2)}=0.10$	-
409	579459.53	2181075.48	579459.53	2181075.48	Метод спутниковых геодезических измерений (определений)	$Mt = (m_{\rho}/\rho \sin(\gamma+\delta))\sqrt{((d_1 d_2/a)^2+(d_2 d_3/b)^2)}=0.10$	-

1. Сведения о характерных точках границ уточняемого земельного участка с кадастровым номером 53:23:7301501:120 :							
Система координат МСК-53, зона 2							Зона № 2
Обозначение характерных точек границ	Координаты, м				Метод определения координат	Формулы, примененные для расчета средней квадратической погрешности определения координат характерных точек границ (Mt), с подставленными в такие формулы значениями и итоговые (вычисленные) значения Mt, м	Описание закрепления точки
	содержатся в Едином государственном реестре недвижимости		определены в результате выполнения комплексных кадастровых работ				
	X	Y	X	Y			
1	2	3	4	5	6	7	8
410	579458.07	2181082.25	579458.07	2181082.25	Метод спутниковых геодезических измерений (определений)	$Mt = (m_p / \rho \sin(\gamma + \delta)) \sqrt{((d_1 d_2 / a)^2 + (d_2 d_3 / b)^2)} = 0.10$	-
411	579455.12	2181099.88	579455.12	2181099.88	Метод спутниковых геодезических измерений (определений)	$Mt = (m_p / \rho \sin(\gamma + \delta)) \sqrt{((d_1 d_2 / a)^2 + (d_2 d_3 / b)^2)} = 0.10$	-
385	579432.98	2181095.05	579432.98	2181095.05	Метод спутниковых геодезических измерений (определений)	$Mt = (m_p / \rho \sin(\gamma + \delta)) \sqrt{((d_1 d_2 / a)^2 + (d_2 d_3 / b)^2)} = 0.10$	-
2. Сведения о частях границ уточняемого земельного участка с кадастровым номером 53:23:7301501:120 :							
Обозначение части границ		Горизонтальное проложение (S), м	Описание прохождения части границ	Сведения о согласовании местоположения границ (согласовано/спорное)			
от т.	до т.						
1	2	3	4	5			
385	403	5.72	-	-			
403	402	1.44	-	-			
402	401	3.87	-	-			
401	400	4.92	-	-			
400	399	7.25	-	-			
399	405	14.46	-	-			
405	404	8.82	-	-			
404	409	1.00	-	-			
409	410	6.93	-	-			
410	411	17.88	-	-			
411	385	22.66	-	-			
3. Сведения о характеристиках уточняемого земельного участка с кадастровым номером 53:23:7301501:120 :							
№ п/п	Наименование характеристики			Значение характеристики			
1	2			3			
1.	Адрес земельного участка			Российская Федерация, Новгородская область, город Великий Новгород, переулок Луговой, дом 15			



<b>3. Сведения о характеристиках уточняемого земельного участка с кадастровым номером 53:23:7301501:120 :</b>		
<b>№ п/п</b>	<b>Наименование характеристики</b>	<b>Значение характеристики</b>
<b>1</b>	<b>2</b>	<b>3</b>
1.1.	Сведения о местоположении земельного участка (при отсутствии адреса) в структурированном в соответствии с федеральной информационной адресной системой виде	-
1.2.	Дополнительные сведения о местоположении земельного участка	-
2.	Площадь земельного участка ± величина погрешности определения (вычисления) площади ( $P \pm \Delta P$ ), м <sup>2</sup>	562 ± 8
3.	Формула, примененная для расчета предельной допустимой погрешности определения площади земельного участка, с подставленными значениями и итоговые (вычисленные) значения ( $\Delta P$ ), м <sup>2</sup>	$\Delta P = 3.5 * M_{it} * \sqrt{P} = 3.5 * 0,1 * \sqrt{562} = 8$
4.	Площадь земельного участка согласно сведениям Единого государственного реестра недвижимости ( $P_{\text{кад}}$ ), м <sup>2</sup>	562
5.	Оценка расхождения $P$ и $P_{\text{кад}}$ ( $P - P_{\text{кад}}$ ), м <sup>2</sup>	-
6.	Предельные минимальный и максимальный размеры земельного участка ( $P_{\text{мин}}$ и $P_{\text{макс}}$ ), м <sup>2</sup>	-
7.	Кадастровый номер или иной государственный учетный номер (инвентарный) объекта недвижимости, расположенного на земельном участке	53:23:7301501:163
8.	Вид (виды) разрешенного использования	для эксплуатации жилого дома
8.1.	Дополнительные сведения об использовании земельного участка	-
9.	Сведения о земельных участках (землях общего пользования, территории общего пользования), посредством которых обеспечивается доступ	Земли общего пользования
10.	Иные сведения	-
<b>4. Пояснения к сведениям об уточняемом земельном участке с кадастровым номером 53:23:7301501:120 :</b>		
1.	-	

## Сведения об уточняемых земельных участках, необходимые для исправления реестровых ошибок в сведениях о местоположении их границ

1. Сведения о характерных точках границ уточняемого земельного участка с кадастровым номером 53:23:7301501:121 :

Система координат МСК-53, зона 2

Зона №2

Обозначение характерных точек границ	Координаты, м				Метод определения координат	Формулы, примененные для расчета средней квадратической погрешности определения координат характерных точек границ (Mt), с подставленными в такие формулы значениями и итоговые (вычисленные) значения Mt, м	Описание закрепления точки
	содержатся в Едином государственном реестре недвижимости		определены в результате выполнения комплексных кадастровых работ				
	X	Y	X	Y			
1	2	3	4	5	6	7	8
404	579458.75	2181074.85	579458.75	2181074.85	Метод спутниковых геодезических измерений (определений)	$Mt = (m_{\rho}/\rho \sin(\gamma+\delta))\sqrt{((d_1 d_2/a)^2+(d_2 d_3/b)^2)}=0.10$	-
412	579463.37	2181052.58	579463.37	2181052.58	Метод спутниковых геодезических измерений (определений)	$Mt = (m_{\rho}/\rho \sin(\gamma+\delta))\sqrt{((d_1 d_2/a)^2+(d_2 d_3/b)^2)}=0.10$	-
413	579473.29	2181055.15	579473.29	2181055.15	Метод спутниковых геодезических измерений (определений)	$Mt = (m_{\rho}/\rho \sin(\gamma+\delta))\sqrt{((d_1 d_2/a)^2+(d_2 d_3/b)^2)}=0.10$	-
414	579473.31	2181054.62	579473.31	2181054.62	Метод спутниковых геодезических измерений (определений)	$Mt = (m_{\rho}/\rho \sin(\gamma+\delta))\sqrt{((d_1 d_2/a)^2+(d_2 d_3/b)^2)}=0.10$	-
415	579475.89	2181055.01	579475.89	2181055.01	Метод спутниковых геодезических измерений (определений)	$Mt = (m_{\rho}/\rho \sin(\gamma+\delta))\sqrt{((d_1 d_2/a)^2+(d_2 d_3/b)^2)}=0.10$	-
416	579476.28	2181052.53	579476.28	2181052.53	Метод спутниковых геодезических измерений (определений)	$Mt = (m_{\rho}/\rho \sin(\gamma+\delta))\sqrt{((d_1 d_2/a)^2+(d_2 d_3/b)^2)}=0.10$	-
417	579482.75	2181053.68	579482.75	2181053.68	Метод спутниковых геодезических измерений (определений)	$Mt = (m_{\rho}/\rho \sin(\gamma+\delta))\sqrt{((d_1 d_2/a)^2+(d_2 d_3/b)^2)}=0.10$	-
418	579482.11	2181057.44	579482.11	2181057.44	Метод спутниковых геодезических измерений (определений)	$Mt = (m_{\rho}/\rho \sin(\gamma+\delta))\sqrt{((d_1 d_2/a)^2+(d_2 d_3/b)^2)}=0.10$	-
322	579486.77	2181058.68	579486.77	2181058.68	Метод спутниковых геодезических измерений (определений)	$Mt = (m_{\rho}/\rho \sin(\gamma+\delta))\sqrt{((d_1 d_2/a)^2+(d_2 d_3/b)^2)}=0.10$	-

1. Сведения о характерных точках границ уточняемого земельного участка с кадастровым номером 53:23:7301501:121 :							
Система координат МСК-53, зона 2							Зона № 2
Обозначение характерных точек границ	Координаты, м				Метод определения координат	Формулы, примененные для расчета средней квадратической погрешности определения координат характерных точек границ (Mt), с подставленными в такие формулы значениями и итоговые (вычисленные) значения Mt, м	Описание закрепления точки
	содержатся в Едином государственном реестре недвижимости		определены в результате выполнения комплексных кадастровых работ				
	X	Y	X	Y			
1	2	3	4	5	6	7	8
321	579481.66	2181080.39	579481.66	2181080.39	Метод спутниковых геодезических измерений (определений)	$Mt = (m_{\beta}/\rho \sin(\gamma+\delta))\sqrt{((d_1 d_2/a)^2+(d_2 d_3/b)^2)}=0.10$	-
419	579463.69	2181076.47	579463.69	2181076.47	Метод спутниковых геодезических измерений (определений)	$Mt = (m_{\beta}/\rho \sin(\gamma+\delta))\sqrt{((d_1 d_2/a)^2+(d_2 d_3/b)^2)}=0.10$	-
409	579459.53	2181075.48	579459.53	2181075.48	Метод спутниковых геодезических измерений (определений)	$Mt = (m_{\beta}/\rho \sin(\gamma+\delta))\sqrt{((d_1 d_2/a)^2+(d_2 d_3/b)^2)}=0.10$	-
404	579458.75	2181074.85	579458.75	2181074.85	Метод спутниковых геодезических измерений (определений)	$Mt = (m_{\beta}/\rho \sin(\gamma+\delta))\sqrt{((d_1 d_2/a)^2+(d_2 d_3/b)^2)}=0.10$	-
2. Сведения о частях границ уточняемого земельного участка с кадастровым номером 53:23:7301501:121 :							
Обозначение части границ		Горизонтальное проложение (S), м		Описание прохождения части границ	Сведения о согласовании местоположения границ (согласовано/спорное)		
от т.	до т.						
1	2	3		4	5		
404	412	22.74		-	-		
412	413	10.25		-	-		
413	414	0.53		-	-		
414	415	2.61		-	-		
415	416	2.51		-	-		
416	417	6.57		-	-		
417	418	3.81		-	-		
418	322	4.82		-	-		
322	321	22.30		-	-		
321	419	18.39		-	-		
419	409	4.28		-	-		
409	404	1.00		-	-		

<b>3. Сведения о характеристиках уточняемого земельного участка с кадастровым номером 53:23:7301501:121 :</b>		
<b>№ п/п</b>	<b>Наименование характеристики</b>	<b>Значение характеристики</b>
<b>1</b>	<b>2</b>	<b>3</b>
1.	Адрес земельного участка	Российская Федерация, Новгородская область, город Великий Новгород, улица Донецкая, дом 40
1.1.	Сведения о местоположении земельного участка (при отсутствии адреса) в структурированном в соответствии с федеральной информационной адресной системой виде	-
1.2.	Дополнительные сведения о местоположении земельного участка	-
2.	Площадь земельного участка $\pm$ величина погрешности определения (вычисления) площади ( $P \pm \Delta P$ ), м <sup>2</sup>	569 $\pm$ 8
3.	Формула, примененная для расчета предельной допустимой погрешности определения площади земельного участка, с подставленными значениями и итоговые (вычисленные) значения ( $\Delta P$ ), м <sup>2</sup>	$\Delta P = 3.5 * M_t * \sqrt{P} = 3.5 * 0,1 * \sqrt{569} = 8$
4.	Площадь земельного участка согласно сведениям Единого государственного реестра недвижимости (Ркад), м <sup>2</sup>	570
5.	Оценка расхождения P и Ркад (P - Ркад), м <sup>2</sup>	1
6.	Предельные минимальный и максимальный размеры земельного участка (Рмин и Рмакс), м <sup>2</sup>	-
7.	Кадастровый номер или иной государственный учетный номер (инвентарный) объекта недвижимости, расположенного на земельном участке	53:23:7301501:157
8.	Вид (виды) разрешенного использования	для строительства и эксплуатации жилого дома
8.1.	Дополнительные сведения об использовании земельного участка	-
9.	Сведения о земельных участках (землях общего пользования, территории общего пользования), посредством которых обеспечивается доступ	Земли общего пользования
10.	Иные сведения	-
<b>4. Пояснения к сведениям об уточняемом земельном участке с кадастровым номером 53:23:7301501:121 :</b>		
1.	-	

## Сведения об уточняемых земельных участках, необходимые для исправления реестровых ошибок в сведениях о местоположении их границ

1. Сведения о характерных точках границ уточняемого земельного участка с кадастровым номером 53:23:7301501:124 :

Система координат МСК-53, зона 2

Зона №2

Обозначение характерных точек границ	Координаты, м				Метод определения координат	Формулы, примененные для расчета средней квадратической погрешности определения координат характерных точек границ (Mt), с подставленными в такие формулы значениями и итоговые (вычисленные) значения Mt, м	Описание закрепления точки
	содержатся в Едином государственном реестре недвижимости		определены в результате выполнения комплексных кадастровых работ				
	X	Y	X	Y			
1	2	3	4	5	6	7	8
420	579473.56	2181115.42	579473.56	2181115.42	Метод спутниковых геодезических измерений (определений)	$Mt = (m_p / \rho \sin(\gamma + \delta)) \sqrt{((d_1 d_2 / a)^2 + (d_2 d_3 / b)^2)} = 0.10$	-
314	579476.07	2181104.52	579476.07	2181104.52	Метод спутниковых геодезических измерений (определений)	$Mt = (m_p / \rho \sin(\gamma + \delta)) \sqrt{((d_1 d_2 / a)^2 + (d_2 d_3 / b)^2)} = 0.10$	-
421	579478.09	2181095.73	579478.09	2181095.73	Метод спутниковых геодезических измерений (определений)	$Mt = (m_p / \rho \sin(\gamma + \delta)) \sqrt{((d_1 d_2 / a)^2 + (d_2 d_3 / b)^2)} = 0.10$	-
422	579495.86	2181099.79	579495.86	2181099.79	Метод спутниковых геодезических измерений (определений)	$Mt = (m_p / \rho \sin(\gamma + \delta)) \sqrt{((d_1 d_2 / a)^2 + (d_2 d_3 / b)^2)} = 0.10$	-
423	579497.64	2181100.24	579497.64	2181100.24	Метод спутниковых геодезических измерений (определений)	$Mt = (m_p / \rho \sin(\gamma + \delta)) \sqrt{((d_1 d_2 / a)^2 + (d_2 d_3 / b)^2)} = 0.10$	-
424	579501.01	2181101.05	579501.01	2181101.05	Метод спутниковых геодезических измерений (определений)	$Mt = (m_p / \rho \sin(\gamma + \delta)) \sqrt{((d_1 d_2 / a)^2 + (d_2 d_3 / b)^2)} = 0.10$	-
425	579500.27	2181104.88	579500.27	2181104.88	Метод спутниковых геодезических измерений (определений)	$Mt = (m_p / \rho \sin(\gamma + \delta)) \sqrt{((d_1 d_2 / a)^2 + (d_2 d_3 / b)^2)} = 0.10$	-
426	579496.52	2181119.68	579496.52	2181119.68	Метод спутниковых геодезических измерений (определений)	$Mt = (m_p / \rho \sin(\gamma + \delta)) \sqrt{((d_1 d_2 / a)^2 + (d_2 d_3 / b)^2)} = 0.10$	-
427	579493.24	2181119.25	579493.24	2181119.25	Метод спутниковых геодезических измерений (определений)	$Mt = (m_p / \rho \sin(\gamma + \delta)) \sqrt{((d_1 d_2 / a)^2 + (d_2 d_3 / b)^2)} = 0.10$	-

1. Сведения о характерных точках границ уточняемого земельного участка с кадастровым номером 53:23:7301501:124 :							
Система координат МСК-53, зона 2							Зона № 2
Обозначение характерных точек границ	Координаты, м				Метод определения координат	Формулы, примененные для расчета средней квадратической погрешности определения координат характерных точек границ (Mt), с подставленными в такие формулы значениями и итоговые (вычисленные) значения Mt, м	Описание закрепления точки
	содержатся в Едином государственном реестре недвижимости		определены в результате выполнения комплексных кадастровых работ				
	X	Y	X	Y			
1	2	3	4	5	6	7	8
428	579488.75	2181118.71	579488.75	2181118.71	Метод спутниковых геодезических измерений (определений)	$Mt = (m_{\beta}/\rho \sin(\gamma+\delta))\sqrt{((d_1 d_2/a)^2 + (d_2 d_3/b)^2)} = 0.10$	-
429	579485.48	2181117.83	579485.48	2181117.83	Метод спутниковых геодезических измерений (определений)	$Mt = (m_{\beta}/\rho \sin(\gamma+\delta))\sqrt{((d_1 d_2/a)^2 + (d_2 d_3/b)^2)} = 0.10$	-
420	579473.56	2181115.42	579473.56	2181115.42	Метод спутниковых геодезических измерений (определений)	$Mt = (m_{\beta}/\rho \sin(\gamma+\delta))\sqrt{((d_1 d_2/a)^2 + (d_2 d_3/b)^2)} = 0.10$	-
2. Сведения о частях границ уточняемого земельного участка с кадастровым номером 53:23:7301501:124 :							
Обозначение части границ		Горизонтальное проложение (S), м	Описание прохождения части границ	Сведения о согласовании местоположения границ (согласовано/спорное)			
от т.	до т.						
1	2	3	4	5			
420	314	11.19	-	-			
314	421	9.02	-	-			
421	422	18.23	-	-			
422	423	1.84	-	-			
423	424	3.47	-	-			
424	425	3.90	-	-			
425	426	15.27	-	-			
426	427	3.31	-	-			
427	428	4.52	-	-			
428	429	3.39	-	-			
429	420	12.16	-	-			
3. Сведения о характеристиках уточняемого земельного участка с кадастровым номером 53:23:7301501:124 :							
№ п/п	Наименование характеристики			Значение характеристики			
1	2			3			
1.	Адрес земельного участка			Российская Федерация, Новгородская область, город Великий Новгород, переулок Донецкий, дом 18			

<b>3. Сведения о характеристиках уточняемого земельного участка с кадастровым номером 53:23:7301501:124 :</b>		
<b>№ п/п</b>	<b>Наименование характеристики</b>	<b>Значение характеристики</b>
<b>1</b>	<b>2</b>	<b>3</b>
1.1.	Сведения о местоположении земельного участка (при отсутствии адреса) в структурированном в соответствии с федеральной информационной адресной системой виде	-
1.2.	Дополнительные сведения о местоположении земельного участка	-
2.	Площадь земельного участка ± величина погрешности определения (вычисления) площади ( $P \pm \Delta P$ ), м <sup>2</sup>	468 ± 8
3.	Формула, примененная для расчета предельной допустимой погрешности определения площади земельного участка, с подставленными значениями и итоговые (вычисленные) значения ( $\Delta P$ ), м <sup>2</sup>	$\Delta P = 3.5 * M_{it} * \sqrt{P} = 3.5 * 0,1 * \sqrt{468} = 8$
4.	Площадь земельного участка согласно сведениям Единого государственного реестра недвижимости ( $P_{\text{кад}}$ ), м <sup>2</sup>	467
5.	Оценка расхождения $P$ и $P_{\text{кад}}$ ( $P - P_{\text{кад}}$ ), м <sup>2</sup>	1
6.	Предельные минимальный и максимальный размеры земельного участка ( $P_{\text{мин}}$ и $P_{\text{макс}}$ ), м <sup>2</sup>	-
7.	Кадастровый номер или иной государственный учетный номер (инвентарный) объекта недвижимости, расположенного на земельном участке	53:23:7301501:162
8.	Вид (виды) разрешенного использования	для эксплуатации жилого дома
8.1.	Дополнительные сведения об использовании земельного участка	-
9.	Сведения о земельных участках (землях общего пользования, территории общего пользования), посредством которых обеспечивается доступ	Земли общего пользования
10.	Иные сведения	-
<b>4. Пояснения к сведениям об уточняемом земельном участке с кадастровым номером 53:23:7301501:124 :</b>		
1.	-	

## Сведения об уточняемых земельных участках, необходимые для исправления реестровых ошибок в сведениях о местоположении их границ

1. Сведения о характерных точках границ уточняемого земельного участка с кадастровым номером 53:23:7301501:125 :

Система координат МСК-53, зона 2

Зона №2

Обозначение характерных точек границ	Координаты, м				Метод определения координат	Формулы, примененные для расчета средней квадратической погрешности определения координат характерных точек границ (Mt), с подставленными в такие формулы значениями и итоговые (вычисленные) значения Mt, м	Описание закрепления точки
	содержатся в Едином государственном реестре недвижимости		определены в результате выполнения комплексных кадастровых работ				
	X	Y	X	Y			
1	2	3	4	5	6	7	8
420	579473.56	2181115.42	579473.56	2181115.42	Метод спутниковых геодезических измерений (определений)	$Mt = (m_{\rho}/\rho \sin(\gamma+\delta))\sqrt{((d_1 d_2/a)^2+(d_2 d_3/b)^2)}=0.10$	-
429	579485.48	2181117.83	579485.48	2181117.83	Метод спутниковых геодезических измерений (определений)	$Mt = (m_{\rho}/\rho \sin(\gamma+\delta))\sqrt{((d_1 d_2/a)^2+(d_2 d_3/b)^2)}=0.10$	-
428	579488.75	2181118.71	579488.75	2181118.71	Метод спутниковых геодезических измерений (определений)	$Mt = (m_{\rho}/\rho \sin(\gamma+\delta))\sqrt{((d_1 d_2/a)^2+(d_2 d_3/b)^2)}=0.10$	-
427	579493.24	2181119.25	579493.24	2181119.25	Метод спутниковых геодезических измерений (определений)	$Mt = (m_{\rho}/\rho \sin(\gamma+\delta))\sqrt{((d_1 d_2/a)^2+(d_2 d_3/b)^2)}=0.10$	-
430	579490.27	2181131.80	579490.27	2181131.80	Метод спутниковых геодезических измерений (определений)	$Mt = (m_{\rho}/\rho \sin(\gamma+\delta))\sqrt{((d_1 d_2/a)^2+(d_2 d_3/b)^2)}=0.10$	-
431	579491.76	2181132.16	579491.76	2181132.16	Метод спутниковых геодезических измерений (определений)	$Mt = (m_{\rho}/\rho \sin(\gamma+\delta))\sqrt{((d_1 d_2/a)^2+(d_2 d_3/b)^2)}=0.10$	-
432	579490.33	2181138.33	579490.33	2181138.33	Метод спутниковых геодезических измерений (определений)	$Mt = (m_{\rho}/\rho \sin(\gamma+\delta))\sqrt{((d_1 d_2/a)^2+(d_2 d_3/b)^2)}=0.10$	-
433	579489.40	2181141.93	579489.40	2181141.93	Метод спутниковых геодезических измерений (определений)	$Mt = (m_{\rho}/\rho \sin(\gamma+\delta))\sqrt{((d_1 d_2/a)^2+(d_2 d_3/b)^2)}=0.10$	-
434	579488.01	2181141.65	579488.01	2181141.65	Метод спутниковых геодезических измерений (определений)	$Mt = (m_{\rho}/\rho \sin(\gamma+\delta))\sqrt{((d_1 d_2/a)^2+(d_2 d_3/b)^2)}=0.10$	-



1. Сведения о характерных точках границ уточняемого земельного участка с кадастровым номером 53:23:7301501:125 :							
Система координат МСК-53, зона 2							Зона № 2
Обозначение характерных точек границ	Координаты, м				Метод определения координат	Формулы, примененные для расчета средней квадратической погрешности определения координат характерных точек границ (Mt), с подставленными в такие формулы значениями и итоговые (вычисленные) значения Mt, м	Описание закрепления точки
	содержатся в Едином государственном реестре недвижимости		определены в результате выполнения комплексных кадастровых работ				
	X	Y	X	Y			
1	2	3	4	5	6	7	8
435	579486.58	2181147.81	579486.58	2181147.81	Метод спутниковых геодезических измерений (определений)	$Mt = (m_{\beta}/\rho \sin(\gamma+\delta))\sqrt{((d_1 d_2/a)^2+(d_2 d_3/b)^2)}=0.10$	-
436	579466.65	2181145.49	579466.65	2181145.49	Метод спутниковых геодезических измерений (определений)	$Mt = (m_{\beta}/\rho \sin(\gamma+\delta))\sqrt{((d_1 d_2/a)^2+(d_2 d_3/b)^2)}=0.10$	-
315	579468.81	2181135.86	579468.81	2181135.86	Метод спутниковых геодезических измерений (определений)	$Mt = (m_{\beta}/\rho \sin(\gamma+\delta))\sqrt{((d_1 d_2/a)^2+(d_2 d_3/b)^2)}=0.10$	-
420	579473.56	2181115.42	579473.56	2181115.42	Метод спутниковых геодезических измерений (определений)	$Mt = (m_{\beta}/\rho \sin(\gamma+\delta))\sqrt{((d_1 d_2/a)^2+(d_2 d_3/b)^2)}=0.10$	-
2. Сведения о частях границ уточняемого земельного участка с кадастровым номером 53:23:7301501:125 :							
Обозначение части границ		Горизонтальное проложение (S), м		Описание прохождения части границ	Сведения о согласовании местоположения границ (согласовано/спорное)		
от т.	до т.						
1	2	3		4	5		
420	429	12.16		-	-		
429	428	3.39		-	-		
428	427	4.52		-	-		
427	430	12.90		-	-		
430	431	1.53		-	-		
431	432	6.33		-	-		
432	433	3.72		-	-		
433	434	1.42		-	-		
434	435	6.32		-	-		
435	436	20.06		-	-		
436	315	9.87		-	-		
315	420	20.98		-	-		

<b>3. Сведения о характеристиках уточняемого земельного участка с кадастровым номером 53:23:7301501:125 :</b>		
<b>№ п/п</b>	<b>Наименование характеристики</b>	<b>Значение характеристики</b>
<b>1</b>	<b>2</b>	<b>3</b>
1.	Адрес земельного участка	Российская Федерация, Новгородская область, город Великий Новгород, переулок Донецкий, дом 20
1.1.	Сведения о местоположении земельного участка (при отсутствии адреса) в структурированном в соответствии с федеральной информационной адресной системой виде	-
1.2.	Дополнительные сведения о местоположении земельного участка	-
2.	Площадь земельного участка $\pm$ величина погрешности определения (вычисления) площади ( $P \pm \Delta P$ ), м <sup>2</sup>	615 $\pm$ 9
3.	Формула, примененная для расчета предельной допустимой погрешности определения площади земельного участка, с подставленными значениями и итоговые (вычисленные) значения ( $\Delta P$ ), м <sup>2</sup>	$\Delta P = 3.5 * M_t * \sqrt{P} = 3.5 * 0,1 * \sqrt{615} = 9$
4.	Площадь земельного участка согласно сведениям Единого государственного реестра недвижимости (Ркад), м <sup>2</sup>	614
5.	Оценка расхождения P и Ркад (P - Ркад), м <sup>2</sup>	1
6.	Предельные минимальный и максимальный размеры земельного участка (Рмин и Рмакс), м <sup>2</sup>	-
7.	Кадастровый номер или иной государственный учетный номер (инвентарный) объекта недвижимости, расположенного на земельном участке	53:23:7301501:158
8.	Вид (виды) разрешенного использования	для эксплуатации жилого дома
8.1.	Дополнительные сведения об использовании земельного участка	-
9.	Сведения о земельных участках (землях общего пользования, территории общего пользования), посредством которых обеспечивается доступ	Земли общего пользования
10.	Иные сведения	-
<b>4. Пояснения к сведениям об уточняемом земельном участке с кадастровым номером 53:23:7301501:125 :</b>		
1.	-	

## Сведения об уточняемых земельных участках, необходимые для исправления реестровых ошибок в сведениях о местоположении их границ

1. Сведения о характерных точках границ уточняемого земельного участка с кадастровым номером 53:23:7301501:134 :

Система координат МСК-53, зона 2

Зона №2

Обозначение характерных точек границ	Координаты, м				Метод определения координат	Формулы, примененные для расчета средней квадратической погрешности определения координат характерных точек границ (Mt), с подставленными в такие формулы значениями и итоговые (вычисленные) значения Mt, м	Описание закрепления точки
	содержатся в Едином государственном реестре недвижимости		определены в результате выполнения комплексных кадастровых работ				
	X	Y	X	Y			
1	2	3	4	5	6	7	8
167	579797.73	2181407.71	579797.73	2181407.71	Метод спутниковых геодезических измерений (определений)	$Mt = (m_{\rho}/\rho \sin(\gamma+\delta))\sqrt{((d_1 d_2/a)^2+(d_2 d_3/b)^2)}=0.10$	-
166	579848.01	2181428.29	579848.01	2181428.29	Метод спутниковых геодезических измерений (определений)	$Mt = (m_{\rho}/\rho \sin(\gamma+\delta))\sqrt{((d_1 d_2/a)^2+(d_2 d_3/b)^2)}=0.10$	-
162	579862.83	2181436.12	579862.83	2181436.12	Метод спутниковых геодезических измерений (определений)	$Mt = (m_{\rho}/\rho \sin(\gamma+\delta))\sqrt{((d_1 d_2/a)^2+(d_2 d_3/b)^2)}=0.10$	-
161	579844.39	2181477.43	579844.39	2181477.43	Метод спутниковых геодезических измерений (определений)	$Mt = (m_{\rho}/\rho \sin(\gamma+\delta))\sqrt{((d_1 d_2/a)^2+(d_2 d_3/b)^2)}=0.10$	-
160	579836.23	2181495.40	579836.23	2181495.40	Метод спутниковых геодезических измерений (определений)	$Mt = (m_{\rho}/\rho \sin(\gamma+\delta))\sqrt{((d_1 d_2/a)^2+(d_2 d_3/b)^2)}=0.10$	-
437	579793.47	2181512.24	579793.47	2181512.24	Метод спутниковых геодезических измерений (определений)	$Mt = (m_{\rho}/\rho \sin(\gamma+\delta))\sqrt{((d_1 d_2/a)^2+(d_2 d_3/b)^2)}=0.10$	-
438	579739.71	2181491.08	579739.71	2181491.08	Метод спутниковых геодезических измерений (определений)	$Mt = (m_{\rho}/\rho \sin(\gamma+\delta))\sqrt{((d_1 d_2/a)^2+(d_2 d_3/b)^2)}=0.10$	-
439	579772.82	2181402.02	579772.82	2181402.02	Метод спутниковых геодезических измерений (определений)	$Mt = (m_{\rho}/\rho \sin(\gamma+\delta))\sqrt{((d_1 d_2/a)^2+(d_2 d_3/b)^2)}=0.10$	-
167	579797.73	2181407.71	579797.73	2181407.71	Метод спутниковых геодезических измерений (определений)	$Mt = (m_{\rho}/\rho \sin(\gamma+\delta))\sqrt{((d_1 d_2/a)^2+(d_2 d_3/b)^2)}=0.10$	-

<b>2. Сведения о частях границ уточняемого земельного участка с кадастровым номером 53:23:7301501:134 :</b>				
Обозначение части границ		Горизонтальное проложение (S), м	Описание прохождения части границ	Сведения о согласовании местоположения границ (согласовано/спорное)
от т.	до т.			
1	2	3	4	5
167	166	54.33	-	-
166	162	16.76	-	-
162	161	45.24	-	-
161	160	19.74	-	-
160	437	45.96	-	-
437	438	57.77	-	-
438	439	95.02	-	-
439	167	25.55	-	-
<b>3. Сведения о характеристиках уточняемого земельного участка с кадастровым номером 53:23:7301501:134 :</b>				
№ п/п	Наименование характеристики		Значение характеристики	
1	2		3	
1.	Адрес земельного участка		Российская Федерация, Новгородская область, город Великий Новгород, улица Большая Московская	
1.1.	Сведения о местоположении земельного участка (при отсутствии адреса) в структурированном в соответствии с федеральной информационной адресной системой виде		-	
1.2.	Дополнительные сведения о местоположении земельного участка		-	
2.	Площадь земельного участка ± величина погрешности определения (вычисления) площади ( $P \pm \Delta P$ ), м <sup>2</sup>		8612 ± 32	
3.	Формула, примененная для расчета предельной допустимой погрешности определения площади земельного участка, с подставленными значениями и итоговые (вычисленные) значения ( $\Delta P$ ), м <sup>2</sup>		$\Delta P = 3.5 * M_t * \sqrt{P} = 3.5 * 0,1 * \sqrt{8612} = 32$	
4.	Площадь земельного участка согласно сведениям Единого государственного реестра недвижимости (Ркад), м <sup>2</sup>		8615	
5.	Оценка расхождения P и Ркад ( $P - P_{кад}$ ), м <sup>2</sup>		3	
6.	Предельные минимальный и максимальный размеры земельного участка (Рмин и Рмакс), м <sup>2</sup>		-	
7.	Кадастровый номер или иной государственный учетный номер (инвентарный) объекта недвижимости, расположенного на земельном участке		53:23:7301501:3409 53:23:0000000:221 53:23:7301501:3403	
8.	Вид (виды) разрешенного использования		Объекты торговли (торговые центры, торгово-развлекательные центры (комплексы))	
8.1.	Дополнительные сведения об использовании земельного участка		-	
9.	Сведения о земельных участках (землях общего пользования, территории общего пользования), посредством которых обеспечивается доступ		Земли общего пользования	
10.	Иные сведения		-	
<b>4. Пояснения к сведениям об уточняемом земельном участке с кадастровым номером 53:23:7301501:134 :</b>				
1.	-			

## Сведения об уточняемых земельных участках, необходимые для исправления реестровых ошибок в сведениях о местоположении их границ

**1. Сведения о характерных точках границ уточняемого земельного участка с кадастровым номером 53:23:7301501:136 :**

Система координат МСК-53, зона 2					Зона №2		
Обозначение характерных точек границ	Координаты, м				Метод определения координат	Формулы, примененные для расчета средней квадратической погрешности определения координат характерных точек границ (Mt), с подставленными в такие формулы значениями и итоговые (вычисленные) значения Mt, м	Описание закрепления точки
	содержатся в Едином государственном реестре недвижимости		определены в результате выполнения комплексных кадастровых работ				
	X	Y	X	Y			
1	2	3	4	5	6	7	8
47	579386.44	2180924.36	579386.44	2180924.36	Метод спутниковых геодезических измерений (определений)	$Mt = (m_{\beta}/\rho \sin(\gamma+\delta))\sqrt{((d_1 d_2/a)^2+(d_2 d_3/b)^2)}=0.10$	-
61	579368.77	2180920.45	579368.77	2180920.45	Метод спутниковых геодезических измерений (определений)	$Mt = (m_{\beta}/\rho \sin(\gamma+\delta))\sqrt{((d_1 d_2/a)^2+(d_2 d_3/b)^2)}=0.10$	-
355	579372.03	2180908.21	579372.03	2180908.21	Метод спутниковых геодезических измерений (определений)	$Mt = (m_{\beta}/\rho \sin(\gamma+\delta))\sqrt{((d_1 d_2/a)^2+(d_2 d_3/b)^2)}=0.10$	-
440	579372.94	2180905.06	579372.94	2180905.06	Метод спутниковых геодезических измерений (определений)	$Mt = (m_{\beta}/\rho \sin(\gamma+\delta))\sqrt{((d_1 d_2/a)^2+(d_2 d_3/b)^2)}=0.10$	-
351	579391.46	2180910.45	579391.46	2180910.45	Метод спутниковых геодезических измерений (определений)	$Mt = (m_{\beta}/\rho \sin(\gamma+\delta))\sqrt{((d_1 d_2/a)^2+(d_2 d_3/b)^2)}=0.10$	-
48	579387.63	2180924.63	579387.63	2180924.63	Метод спутниковых геодезических измерений (определений)	$Mt = (m_{\beta}/\rho \sin(\gamma+\delta))\sqrt{((d_1 d_2/a)^2+(d_2 d_3/b)^2)}=0.10$	-
47	579386.44	2180924.36	579386.44	2180924.36	Метод спутниковых геодезических измерений (определений)	$Mt = (m_{\beta}/\rho \sin(\gamma+\delta))\sqrt{((d_1 d_2/a)^2+(d_2 d_3/b)^2)}=0.10$	-

**2. Сведения о частях границ уточняемого земельного участка с кадастровым номером 53:23:7301501:136 :**

Обозначение части границ		Горизонтальное проложение (S), м	Описание прохождения части границ	Сведения о согласовании местоположения границ (согласовано/спорное)
от г.	до г.			
1	2	3	4	5
47	61	18.10	-	-
61	355	12.67	-	-

<b>2. Сведения о частях границ уточняемого земельного участка с кадастровым номером 53:23:7301501:136 :</b>				
Обозначение части границ		Горизонтальное проложение (S), м	Описание прохождения части границ	Сведения о согласовании местоположения границ (согласовано/спорное)
от т.	до т.			
1	2	3	4	5
355	440	3.28	-	-
440	351	19.29	-	-
351	48	14.69	-	-
48	47	1.22	-	-
<b>3. Сведения о характеристиках уточняемого земельного участка с кадастровым номером 53:23:7301501:136 :</b>				
№ п/п	Наименование характеристики		Значение характеристики	
1	2		3	
1.	Адрес земельного участка		Российская Федерация, Новгородская область, город Великий Новгород, улица Парковая, дом 10, корпус 2	
1.1.	Сведения о местоположении земельного участка (при отсутствии адреса) в структурированном в соответствии с федеральной информационной адресной системой виде		-	
1.2.	Дополнительные сведения о местоположении земельного участка		-	
2.	Площадь земельного участка ± величина погрешности определения (вычисления) площади ( $P \pm \Delta P$ ), м <sup>2</sup>		296 ± 6	
3.	Формула, примененная для расчета предельной допустимой погрешности определения площади земельного участка, с подставленными значениями и итоговые (вычисленные) значения ( $\Delta P$ ), м <sup>2</sup>		$\Delta P = 3.5 * M_t * \sqrt{P} = 3.5 * 0,1 * \sqrt{296} = 6$	
4.	Площадь земельного участка согласно сведениям Единого государственного реестра недвижимости (Ркад), м <sup>2</sup>		296	
5.	Оценка расхождения P и Ркад ( $P - P_{кад}$ ), м <sup>2</sup>		-	
6.	Предельные минимальный и максимальный размеры земельного участка (Рмин и Рмакс), м <sup>2</sup>		-	
7.	Кадастровый номер или иной государственный учетный номер (инвентарный) объекта недвижимости, расположенного на земельном участке		53:23:7301501:210	
8.	Вид (виды) разрешенного использования		для эксплуатации ЦТП котельной №43а	
8.1.	Дополнительные сведения об использовании земельного участка		-	
9.	Сведения о земельных участках (землях общего пользования, территории общего пользования), посредством которых обеспечивается доступ		Земли общего пользования	
10.	Иные сведения		-	
<b>4. Пояснения к сведениям об уточняемом земельном участке с кадастровым номером 53:23:7301501:136 :</b>				
1.	-			

## Сведения об уточняемых земельных участках, необходимые для исправления реестровых ошибок в сведениях о местоположении их границ

### 1. Сведения о характерных точках границ уточняемого земельного участка с кадастровым номером 53:23:7301501:137 :

Система координат МСК-53, зона 2

Зона №2

Обозначение характерных точек границ	Координаты, м				Метод определения координат	Формулы, примененные для расчета средней квадратической погрешности определения координат характерных точек границ (Mt), с подставленными в такие формулы значениями и итоговые (вычисленные) значения Mt, м	Описание закрепления точки
	содержатся в Едином государственном реестре недвижимости		определены в результате выполнения комплексных кадастровых работ				
	X	Y	X	Y			
1	2	3	4	5	6	7	8
441	579866.57	2181150.25	579873.07	2181153.06	Метод спутниковых геодезических измерений (определений)	$Mt = (m_{\beta}/\rho \sin(\gamma+\delta))\sqrt{((d_1 d_2/a)^2+(d_2 d_3/b)^2)}=0.10$	-
442	579873.07	2181153.06	579870.33	2181159.56	Метод спутниковых геодезических измерений (определений)	$Mt = (m_{\beta}/\rho \sin(\gamma+\delta))\sqrt{((d_1 d_2/a)^2+(d_2 d_3/b)^2)}=0.10$	-
443	579870.33	2181159.56	579863.83	2181156.74	Метод спутниковых геодезических измерений (определений)	$Mt = (m_{\beta}/\rho \sin(\gamma+\delta))\sqrt{((d_1 d_2/a)^2+(d_2 d_3/b)^2)}=0.10$	-
444	579863.83	2181156.74	579866.57	2181150.25	Метод спутниковых геодезических измерений (определений)	$Mt = (m_{\beta}/\rho \sin(\gamma+\delta))\sqrt{((d_1 d_2/a)^2+(d_2 d_3/b)^2)}=0.10$	-
441	579866.57	2181150.25	579873.07	2181153.06	Метод спутниковых геодезических измерений (определений)	$Mt = (m_{\beta}/\rho \sin(\gamma+\delta))\sqrt{((d_1 d_2/a)^2+(d_2 d_3/b)^2)}=0.10$	-

### 2. Сведения о частях границ уточняемого земельного участка с кадастровым номером 53:23:7301501:137 :

Обозначение части границ		Горизонтальное проложение (S), м	Описание прохождения части границ	Сведения о согласовании местоположения границ (согласовано/спорное)
от т.	до т.			
1	2	3	4	5
441	442	7.05	-	-
442	443	7.09	-	-
443	444	7.04	-	-
444	441	7.08	-	-

<b>3. Сведения о характеристиках уточняемого земельного участка с кадастровым номером 53:23:7301501:137 :</b>		
<b>№ п/п</b>	<b>Наименование характеристики</b>	<b>Значение характеристики</b>
<b>1</b>	<b>2</b>	<b>3</b>
1.	Адрес земельного участка	Российская Федерация, Новгородская область, город Великий Новгород, улица Большая Московская
1.1.	Сведения о местоположении земельного участка (при отсутствии адреса) в структурированном в соответствии с федеральной информационной адресной системой виде	-
1.2.	Дополнительные сведения о местоположении земельного участка	-
2.	Площадь земельного участка $\pm$ величина погрешности определения (вычисления) площади ( $P \pm \Delta P$ ), м <sup>2</sup>	$50 \pm 2$
3.	Формула, примененная для расчета предельной допустимой погрешности определения площади земельного участка, с подставленными значениями и итоговые (вычисленные) значения ( $\Delta P$ ), м <sup>2</sup>	$\Delta P = 3.5 * M_t * \sqrt{P} = 3.5 * 0,1 * \sqrt{50} = 2$
4.	Площадь земельного участка согласно сведениям Единого государственного реестра недвижимости (Ркад), м <sup>2</sup>	50
5.	Оценка расхождения Р и Ркад ( $P - P_{кад}$ ), м <sup>2</sup>	-
6.	Предельные минимальный и максимальный размеры земельного участка ( $R_{мин}$ и $R_{макс}$ ), м <sup>2</sup>	-
7.	Кадастровый номер или иной государственный учетный номер (инвентарный) объекта недвижимости, расположенного на земельном участке	-
8.	Вид (виды) разрешенного использования	для эксплуатации объекта энергетики ВЛ-110 кВ "Антоновская-1,2" (опора № 8)
8.1.	Дополнительные сведения об использовании земельного участка	-
9.	Сведения о земельных участках (землях общего пользования, территории общего пользования), посредством которых обеспечивается доступ	Земли общего пользования
10.	Иные сведения	-
<b>4. Пояснения к сведениям об уточняемом земельном участке с кадастровым номером 53:23:7301501:137 :</b>		
1.	-	



## Сведения об уточняемых земельных участках, необходимые для исправления реестровых ошибок в сведениях о местоположении их границ

### 1. Сведения о характерных точках границ уточняемого земельного участка с кадастровым номером 53:23:7301501:138 :

Система координат МСК-53, зона 2					Зона №2		
Обозначение характерных точек границ	Координаты, м				Метод определения координат	Формулы, примененные для расчета средней квадратической погрешности определения координат характерных точек границ (Mt), с подставленными в такие формулы значениями и итоговые (вычисленные) значения Mt, м	Описание закрепления точки
	содержатся в Едином государственном реестре недвижимости		определены в результате выполнения комплексных кадастровых работ				
	X	Y	X	Y			
1	2	3	4	5	6	7	8
445	579794.15	2181317.52	579796.91	2181324.07	Метод спутниковых геодезических измерений (определений)	$Mt = (m_{\beta}/\rho \sin(\gamma+\delta))\sqrt{((d_1 d_2/a)^2+(d_2 d_3/b)^2)}=0.10$	-
446	579796.91	2181324.07	579790.31	2181326.78	Метод спутниковых геодезических измерений (определений)	$Mt = (m_{\beta}/\rho \sin(\gamma+\delta))\sqrt{((d_1 d_2/a)^2+(d_2 d_3/b)^2)}=0.10$	-
447	579790.31	2181326.78	579787.64	2181320.32	Метод спутниковых геодезических измерений (определений)	$Mt = (m_{\beta}/\rho \sin(\gamma+\delta))\sqrt{((d_1 d_2/a)^2+(d_2 d_3/b)^2)}=0.10$	-
448	579787.64	2181320.32	579794.15	2181317.52	Метод спутниковых геодезических измерений (определений)	$Mt = (m_{\beta}/\rho \sin(\gamma+\delta))\sqrt{((d_1 d_2/a)^2+(d_2 d_3/b)^2)}=0.10$	-
445	579794.15	2181317.52	579796.91	2181324.07	Метод спутниковых геодезических измерений (определений)	$Mt = (m_{\beta}/\rho \sin(\gamma+\delta))\sqrt{((d_1 d_2/a)^2+(d_2 d_3/b)^2)}=0.10$	-

### 2. Сведения о частях границ уточняемого земельного участка с кадастровым номером 53:23:7301501:138 :

Обозначение части границ		Горизонтальное проложение (S), м	Описание прохождения части границ	Сведения о согласовании местоположения границ (согласовано/спорное)
от т.	до т.			
1	2	3	4	5
445	446	7.13	-	-
446	447	6.99	-	-
447	448	7.09	-	-
448	445	7.11	-	-

<b>3. Сведения о характеристиках уточняемого земельного участка с кадастровым номером 53:23:7301501:138 :</b>		
<b>№ п/п</b>	<b>Наименование характеристики</b>	<b>Значение характеристики</b>
<b>1</b>	<b>2</b>	<b>3</b>
1.	Адрес земельного участка	Российская Федерация, Новгородская область, город Великий Новгород
1.1.	Сведения о местоположении земельного участка (при отсутствии адреса) в структурированном в соответствии с федеральной информационной адресной системой виде	-
1.2.	Дополнительные сведения о местоположении земельного участка	-
2.	Площадь земельного участка $\pm$ величина погрешности определения (вычисления) площади ( $P \pm \Delta P$ ), м <sup>2</sup>	$50 \pm 2$
3.	Формула, примененная для расчета предельной допустимой погрешности определения площади земельного участка, с подставленными значениями и итоговые (вычисленные) значения ( $\Delta P$ ), м <sup>2</sup>	$\Delta P = 3.5 * M_t * \sqrt{P} = 3.5 * 0,1 * \sqrt{50} = 2$
4.	Площадь земельного участка согласно сведениям Единого государственного реестра недвижимости ( $P_{\text{кад}}$ ), м <sup>2</sup>	50
5.	Оценка расхождения $P$ и $P_{\text{кад}}$ ( $P - P_{\text{кад}}$ ), м <sup>2</sup>	-
6.	Предельные минимальный и максимальный размеры земельного участка ( $R_{\text{мин}}$ и $R_{\text{макс}}$ ), м <sup>2</sup>	-
7.	Кадастровый номер или иной государственный учетный номер (инвентарный) объекта недвижимости, расположенного на земельном участке	-
8.	Вид (виды) разрешенного использования	для эксплуатации объекта энергетики ВЛ-110 кВ "Антоновская-1,2" (опора №8а)
8.1.	Дополнительные сведения об использовании земельного участка	-
9.	Сведения о земельных участках (землях общего пользования, территории общего пользования), посредством которых обеспечивается доступ	Земли общего пользования
10.	Иные сведения	-
<b>4. Пояснения к сведениям об уточняемом земельном участке с кадастровым номером 53:23:7301501:138 :</b>		
1.	-	

## Сведения об уточняемых земельных участках, необходимые для исправления реестровых ошибок в сведениях о местоположении их границ

1. Сведения о характерных точках границ уточняемого земельного участка с кадастровым номером 53:23:7301501:139 :

Система координат МСК-53, зона 2

Зона №2

Обозначение характерных точек границ	Координаты, м				Метод определения координат	Формулы, примененные для расчета средней квадратической погрешности определения координат характерных точек границ (Mt), с подставленными в такие формулы значениями и итоговые (вычисленные) значения Mt, м	Описание закрепления точки
	содержатся в Едином государственном реестре недвижимости		определены в результате выполнения комплексных кадастровых работ				
	X	Y	X	Y			
1	2	3	4	5	6	7	8
449	579482.20	2181212.16	579482.20	2181212.16	Метод спутниковых геодезических измерений (определений)	$Mt = (m_{\rho}/\rho \sin(\gamma+\delta))\sqrt{((d_1 d_2/a)^2+(d_2 d_3/b)^2)}=0.10$	-
450	579514.03	2181220.16	579514.03	2181220.16	Метод спутниковых геодезических измерений (определений)	$Mt = (m_{\rho}/\rho \sin(\gamma+\delta))\sqrt{((d_1 d_2/a)^2+(d_2 d_3/b)^2)}=0.10$	-
451	579530.39	2181224.25	579530.39	2181224.25	Метод спутниковых геодезических измерений (определений)	$Mt = (m_{\rho}/\rho \sin(\gamma+\delta))\sqrt{((d_1 d_2/a)^2+(d_2 d_3/b)^2)}=0.10$	-
452	579530.50	2181224.03	579530.50	2181224.03	Метод спутниковых геодезических измерений (определений)	$Mt = (m_{\rho}/\rho \sin(\gamma+\delta))\sqrt{((d_1 d_2/a)^2+(d_2 d_3/b)^2)}=0.10$	-
453	579540.92	2181226.53	579540.92	2181226.53	Метод спутниковых геодезических измерений (определений)	$Mt = (m_{\rho}/\rho \sin(\gamma+\delta))\sqrt{((d_1 d_2/a)^2+(d_2 d_3/b)^2)}=0.10$	-
454	579553.40	2181230.03	579553.40	2181230.03	Метод спутниковых геодезических измерений (определений)	$Mt = (m_{\rho}/\rho \sin(\gamma+\delta))\sqrt{((d_1 d_2/a)^2+(d_2 d_3/b)^2)}=0.10$	-
455	579575.11	2181235.45	579575.11	2181235.45	Метод спутниковых геодезических измерений (определений)	$Mt = (m_{\rho}/\rho \sin(\gamma+\delta))\sqrt{((d_1 d_2/a)^2+(d_2 d_3/b)^2)}=0.10$	-
456	579568.23	2181256.58	579568.23	2181256.58	Метод спутниковых геодезических измерений (определений)	$Mt = (m_{\rho}/\rho \sin(\gamma+\delta))\sqrt{((d_1 d_2/a)^2+(d_2 d_3/b)^2)}=0.10$	-
457	579561.12	2181278.37	579561.12	2181278.37	Метод спутниковых геодезических измерений (определений)	$Mt = (m_{\rho}/\rho \sin(\gamma+\delta))\sqrt{((d_1 d_2/a)^2+(d_2 d_3/b)^2)}=0.10$	-

1. Сведения о характерных точках границ уточняемого земельного участка с кадастровым номером 53:23:7301501:139 :							
Система координат МСК-53, зона 2							Зона № 2
Обозначение характерных точек границ	Координаты, м				Метод определения координат	Формулы, примененные для расчета средней квадратической погрешности определения координат характерных точек границ (Mt), с подставленными в такие формулы значениями и итоговые (вычисленные) значения Mt, м	Описание закрепления точки
	содержатся в Едином государственном реестре недвижимости		определены в результате выполнения комплексных кадастровых работ				
	X	Y	X	Y			
1	2	3	4	5	6	7	8
458	579536.35	2181271.62	579536.35	2181271.62	Метод спутниковых геодезических измерений (определений)	$Mt = (m_p / \rho \sin(\gamma + \delta)) \sqrt{((d_1 d_2 / a)^2 + (d_2 d_3 / b)^2)} = 0.10$	-
459	579512.86	2181265.45	579512.86	2181265.45	Метод спутниковых геодезических измерений (определений)	$Mt = (m_p / \rho \sin(\gamma + \delta)) \sqrt{((d_1 d_2 / a)^2 + (d_2 d_3 / b)^2)} = 0.10$	-
460	579468.74	2181251.46	579468.74	2181251.46	Метод спутниковых геодезических измерений (определений)	$Mt = (m_p / \rho \sin(\gamma + \delta)) \sqrt{((d_1 d_2 / a)^2 + (d_2 d_3 / b)^2)} = 0.10$	-
461	579475.92	2181230.58	579475.92	2181230.58	Метод спутниковых геодезических измерений (определений)	$Mt = (m_p / \rho \sin(\gamma + \delta)) \sqrt{((d_1 d_2 / a)^2 + (d_2 d_3 / b)^2)} = 0.10$	-
449	579482.20	2181212.16	579482.20	2181212.16	Метод спутниковых геодезических измерений (определений)	$Mt = (m_p / \rho \sin(\gamma + \delta)) \sqrt{((d_1 d_2 / a)^2 + (d_2 d_3 / b)^2)} = 0.10$	-
2. Сведения о частях границ уточняемого земельного участка с кадастровым номером 53:23:7301501:139 :							
Обозначение части границ		Горизонтальное проложение (S), м	Описание прохождения части границ	Сведения о согласовании местоположения границ (согласовано/спорное)			
от т.	до т.						
1	2	3	4	5			
449	450	32.82	-	-			
450	451	16.86	-	-			
451	452	0.25	-	-			
452	453	10.72	-	-			
453	454	12.96	-	-			
454	455	22.38	-	-			
455	456	22.22	-	-			
456	457	22.92	-	-			
457	458	25.67	-	-			
458	459	24.29	-	-			
459	460	46.28	-	-			

<b>2. Сведения о частях границ уточняемого земельного участка с кадастровым номером 53:23:7301501:139 :</b>				
Обозначение части границ		Горизонтальное проложение (S), м	Описание прохождения части границ	Сведения о согласовании местоположения границ (согласовано/спорное)
от т.	до т.			
1	2	3	4	5
460	461	22.08	-	-
461	449	19.46	-	-
<b>3. Сведения о характеристиках уточняемого земельного участка с кадастровым номером 53:23:7301501:139 :</b>				
№ п/п	Наименование характеристики		Значение характеристики	
1	2		3	
1.	Адрес земельного участка		Российская Федерация, Новгородская область, город Великий Новгород, улица Лени Голикова, дом 2	
1.1.	Сведения о местоположении земельного участка (при отсутствии адреса) в структурированном в соответствии с федеральной информационной адресной системой виде		-	
1.2.	Дополнительные сведения о местоположении земельного участка		-	
2.	Площадь земельного участка ± величина погрешности определения (вычисления) площади ( $P \pm \Delta P$ ), м <sup>2</sup>		4207 ± 23	
3.	Формула, примененная для расчета предельной допустимой погрешности определения площади земельного участка, с подставленными значениями и итоговые (вычисленные) значения ( $\Delta P$ ), м <sup>2</sup>		$\Delta P = 3.5 * M_t * \sqrt{P} = 3.5 * 0,1 * \sqrt{4207} = 23$	
4.	Площадь земельного участка согласно сведениям Единого государственного реестра недвижимости (Ркад), м <sup>2</sup>		4207	
5.	Оценка расхождения Р и Ркад ( $P - P_{кад}$ ), м <sup>2</sup>		-	
6.	Предельные минимальный и максимальный размеры земельного участка ( $R_{мин}$ и $R_{макс}$ ), м <sup>2</sup>		-	
7.	Кадастровый номер или иной государственный учетный номер (инвентарный) объекта недвижимости, расположенного на земельном участке		53:23:7301501:2467	
8.	Вид (виды) разрешенного использования		для строительства и эксплуатации многоквартирного жилого дома	
8.1.	Дополнительные сведения об использовании земельного участка		-	
9.	Сведения о земельных участках (землях общего пользования, территории общего пользования), посредством которых обеспечивается доступ		Земли общего пользования	
10.	Иные сведения		-	
<b>4. Пояснения к сведениям об уточняемом земельном участке с кадастровым номером 53:23:7301501:139 :</b>				
1.	-			

## Сведения об уточняемых земельных участках, необходимые для исправления реестровых ошибок в сведениях о местоположении их границ

1. Сведения о характерных точках границ уточняемого земельного участка с кадастровым номером 53:23:7301501:145 :

Система координат МСК-53, зона 2

Зона №2

Обозначение характерных точек границ	Координаты, м				Метод определения координат	Формулы, примененные для расчета средней квадратической погрешности определения координат характерных точек границ (Mt), с подставленными в такие формулы значениями и итоговые (вычисленные) значения Mt, м	Описание закрепления точки
	содержатся в Едином государственном реестре недвижимости		определены в результате выполнения комплексных кадастровых работ				
	X	Y	X	Y			
1	2	3	4	5	6	7	8
462	580027.43	2181136.07	580027.43	2181136.07	Метод спутниковых геодезических измерений (определений)	$Mt = (m_p / \rho \sin(\gamma + \delta)) \sqrt{((d_1 d_2 / a)^2 + (d_2 d_3 / b)^2)} = 0.10$	-
463	579991.85	2181210.95	579991.85	2181210.95	Метод спутниковых геодезических измерений (определений)	$Mt = (m_p / \rho \sin(\gamma + \delta)) \sqrt{((d_1 d_2 / a)^2 + (d_2 d_3 / b)^2)} = 0.10$	-
464	579881.63	2181149.80	579881.63	2181149.80	Метод спутниковых геодезических измерений (определений)	$Mt = (m_p / \rho \sin(\gamma + \delta)) \sqrt{((d_1 d_2 / a)^2 + (d_2 d_3 / b)^2)} = 0.10$	-
465	579902.79	2181103.16	579902.79	2181103.16	Метод спутниковых геодезических измерений (определений)	$Mt = (m_p / \rho \sin(\gamma + \delta)) \sqrt{((d_1 d_2 / a)^2 + (d_2 d_3 / b)^2)} = 0.10$	-
466	579926.50	2181099.84	579926.50	2181099.84	Метод спутниковых геодезических измерений (определений)	$Mt = (m_p / \rho \sin(\gamma + \delta)) \sqrt{((d_1 d_2 / a)^2 + (d_2 d_3 / b)^2)} = 0.10$	-
467	579940.78	2181110.88	579940.78	2181110.88	Метод спутниковых геодезических измерений (определений)	$Mt = (m_p / \rho \sin(\gamma + \delta)) \sqrt{((d_1 d_2 / a)^2 + (d_2 d_3 / b)^2)} = 0.10$	-
468	579945.84	2181124.00	579945.84	2181124.00	Метод спутниковых геодезических измерений (определений)	$Mt = (m_p / \rho \sin(\gamma + \delta)) \sqrt{((d_1 d_2 / a)^2 + (d_2 d_3 / b)^2)} = 0.10$	-
469	579953.88	2181132.77	579953.88	2181132.77	Метод спутниковых геодезических измерений (определений)	$Mt = (m_p / \rho \sin(\gamma + \delta)) \sqrt{((d_1 d_2 / a)^2 + (d_2 d_3 / b)^2)} = 0.10$	-
470	579973.45	2181142.93	579973.45	2181142.93	Метод спутниковых геодезических измерений (определений)	$Mt = (m_p / \rho \sin(\gamma + \delta)) \sqrt{((d_1 d_2 / a)^2 + (d_2 d_3 / b)^2)} = 0.10$	-

1. Сведения о характерных точках границ уточняемого земельного участка с кадастровым номером 53:23:7301501:145 :							
Система координат МСК-53, зона 2							Зона № 2
Обозначение характерных точек границ	Координаты, м				Метод определения координат	Формулы, примененные для расчета средней квадратической погрешности определения координат характерных точек границ (Mt), с подставленными в такие формулы значениями и итоговые (вычисленные) значения Mt, м	Описание закрепления точки
	содержатся в Едином государственном реестре недвижимости		определены в результате выполнения комплексных кадастровых работ				
	X	Y	X	Y			
1	2	3	4	5	6	7	8
471	579979.04	2181149.85	579979.04	2181149.85	Метод спутниковых геодезических измерений (определений)	$Mt = (m_p / \rho \sin(\gamma + \delta)) \sqrt{((d_1 d_2 / a)^2 + (d_2 d_3 / b)^2)} = 0.10$	-
472	579985.39	2181151.44	579985.39	2181151.44	Метод спутниковых геодезических измерений (определений)	$Mt = (m_p / \rho \sin(\gamma + \delta)) \sqrt{((d_1 d_2 / a)^2 + (d_2 d_3 / b)^2)} = 0.10$	-
473	579990.94	2181149.02	579990.94	2181149.02	Метод спутниковых геодезических измерений (определений)	$Mt = (m_p / \rho \sin(\gamma + \delta)) \sqrt{((d_1 d_2 / a)^2 + (d_2 d_3 / b)^2)} = 0.10$	-
474	580004.20	2181123.76	580004.20	2181123.76	Метод спутниковых геодезических измерений (определений)	$Mt = (m_p / \rho \sin(\gamma + \delta)) \sqrt{((d_1 d_2 / a)^2 + (d_2 d_3 / b)^2)} = 0.10$	-
462	580027.43	2181136.07	580027.43	2181136.07	Метод спутниковых геодезических измерений (определений)	$Mt = (m_p / \rho \sin(\gamma + \delta)) \sqrt{((d_1 d_2 / a)^2 + (d_2 d_3 / b)^2)} = 0.10$	-
2. Сведения о частях границ уточняемого земельного участка с кадастровым номером 53:23:7301501:145 :							
Обозначение части границ		Горизонтальное проложение (S), м	Описание прохождения части границ	Сведения о согласовании местоположения границ (согласовано/спорное)			
от т.	до т.						
1	2	3	4	5			
462	463	82.90	-	-			
463	464	126.05	-	-			
464	465	51.22	-	-			
465	466	23.94	-	-			
466	467	18.05	-	-			
467	468	14.06	-	-			
468	469	11.90	-	-			
469	470	22.05	-	-			
470	471	8.90	-	-			
471	472	6.55	-	-			
472	473	6.05	-	-			

<b>2. Сведения о частях границ уточняемого земельного участка с кадастровым номером 53:23:7301501:145 :</b>				
Обозначение части границ		Горизонтальное проложение (S), м	Описание прохождения части границ	Сведения о согласовании местоположения границ (согласовано/спорное)
от т.	до т.			
1	2	3	4	5
473	474	28.53	-	-
474	462	26.29	-	-
<b>3. Сведения о характеристиках уточняемого земельного участка с кадастровым номером 53:23:7301501:145 :</b>				
№ п/п	Наименование характеристики		Значение характеристики	
1	2		3	
1.	Адрес земельного участка		Российская Федерация, Новгородская область, город Великий Новгород, улица Державина	
1.1.	Сведения о местоположении земельного участка (при отсутствии адреса) в структурированном в соответствии с федеральной информационной адресной системой виде		-	
1.2.	Дополнительные сведения о местоположении земельного участка		-	
2.	Площадь земельного участка ± величина погрешности определения (вычисления) площади ( $P \pm \Delta P$ ), м <sup>2</sup>		7708 ± 31	
3.	Формула, примененная для расчета предельной допустимой погрешности определения площади земельного участка, с подставленными значениями и итоговые (вычисленные) значения ( $\Delta P$ ), м <sup>2</sup>		$\Delta P = 3.5 * M_t * \sqrt{P} = 3.5 * 0,1 * \sqrt{7708} = 31$	
4.	Площадь земельного участка согласно сведениям Единого государственного реестра недвижимости (Ркад), м <sup>2</sup>		7708	
5.	Оценка расхождения Р и Ркад ( $P - P_{кад}$ ), м <sup>2</sup>		-	
6.	Предельные минимальный и максимальный размеры земельного участка ( $R_{мин}$ и $R_{макс}$ ), м <sup>2</sup>		-	
7.	Кадастровый номер или иной государственный учетный номер (инвентарный) объекта недвижимости, расположенного на земельном участке		53:23:7301501:3408	
8.	Вид (виды) разрешенного использования		магазины в отдельностоящем здании	
8.1.	Дополнительные сведения об использовании земельного участка		-	
9.	Сведения о земельных участках (землях общего пользования, территории общего пользования), посредством которых обеспечивается доступ		Земли общего пользования	
10.	Иные сведения		-	
<b>4. Пояснения к сведениям об уточняемом земельном участке с кадастровым номером 53:23:7301501:145 :</b>				
1.	-			



## Сведения об уточняемых земельных участках, необходимые для исправления реестровых ошибок в сведениях о местоположении их границ

### 1. Сведения о характерных точках границ уточняемого земельного участка с кадастровым номером 53:23:7301501:2654 :

Система координат МСК-53, зона 2

Зона №2

Обозначение характерных точек границ	Координаты, м				Метод определения координат	Формулы, примененные для расчета средней квадратической погрешности определения координат характерных точек границ (Mt), с подставленными в такие формулы значениями и итоговые (вычисленные) значения Mt, м	Описание закрепления точки
	содержатся в Едином государственном реестре недвижимости		определены в результате выполнения комплексных кадастровых работ				
	X	Y	X	Y			
1	2	3	4	5	6	7	8
83	579628.10	2181024.68	579628.10	2181024.68	Метод спутниковых геодезических измерений (определений)	$Mt = (m_{\beta}/\rho \sin(\gamma+\delta))\sqrt{((d_1 d_2/a)^2 + (d_2 d_3/b)^2)} = 0.10$	-
105	579623.60	2181038.13	579623.60	2181038.13	Метод спутниковых геодезических измерений (определений)	$Mt = (m_{\beta}/\rho \sin(\gamma+\delta))\sqrt{((d_1 d_2/a)^2 + (d_2 d_3/b)^2)} = 0.10$	-
104	579610.18	2181033.04	579610.18	2181033.04	Метод спутниковых геодезических измерений (определений)	$Mt = (m_{\beta}/\rho \sin(\gamma+\delta))\sqrt{((d_1 d_2/a)^2 + (d_2 d_3/b)^2)} = 0.10$	-
84	579614.87	2181019.87	579614.87	2181019.87	Метод спутниковых геодезических измерений (определений)	$Mt = (m_{\beta}/\rho \sin(\gamma+\delta))\sqrt{((d_1 d_2/a)^2 + (d_2 d_3/b)^2)} = 0.10$	-
83	579628.10	2181024.68	579628.10	2181024.68	Метод спутниковых геодезических измерений (определений)	$Mt = (m_{\beta}/\rho \sin(\gamma+\delta))\sqrt{((d_1 d_2/a)^2 + (d_2 d_3/b)^2)} = 0.10$	-

### 2. Сведения о частях границ уточняемого земельного участка с кадастровым номером 53:23:7301501:2654 :

Обозначение части границ		Горизонтальное проложение (S), м	Описание прохождения части границ	Сведения о согласовании местоположения границ (согласовано/спорное)
от т.	до т.			
1	2	3	4	5
83	105	14.18	-	-
105	104	14.35	-	-
104	84	13.98	-	-
84	83	14.08	-	-

<b>3. Сведения о характеристиках уточняемого земельного участка с кадастровым номером 53:23:7301501:2654 :</b>		
<b>№ п/п</b>	<b>Наименование характеристики</b>	<b>Значение характеристики</b>
<b>1</b>	<b>2</b>	<b>3</b>
1.	Адрес земельного участка	Российская Федерация, Новгородская область, город Великий Новгород, улица Парковая
1.1.	Сведения о местоположении земельного участка (при отсутствии адреса) в структурированном в соответствии с федеральной информационной адресной системой виде	-
1.2.	Дополнительные сведения о местоположении земельного участка	-
2.	Площадь земельного участка $\pm$ величина погрешности определения (вычисления) площади ( $P \pm \Delta P$ ), м <sup>2</sup>	$200 \pm 5$
3.	Формула, примененная для расчета предельной допустимой погрешности определения площади земельного участка, с подставленными значениями и итоговые (вычисленные) значения ( $\Delta P$ ), м <sup>2</sup>	$\Delta P = 3.5 * M_t * \sqrt{P} = 3.5 * 0,1 * \sqrt{200} = 5$
4.	Площадь земельного участка согласно сведениям Единого государственного реестра недвижимости ( $P_{\text{кад}}$ ), м <sup>2</sup>	200
5.	Оценка расхождения $P$ и $P_{\text{кад}}$ ( $P - P_{\text{кад}}$ ), м <sup>2</sup>	-
6.	Предельные минимальный и максимальный размеры земельного участка ( $R_{\text{мин}}$ и $R_{\text{макс}}$ ), м <sup>2</sup>	-
7.	Кадастровый номер или иной государственный учетный номер (инвентарный) объекта недвижимости, расположенного на земельном участке	-
8.	Вид (виды) разрешенного использования	Сооружения, коммуникации, объекты инженерной инфраструктуры
8.1.	Дополнительные сведения об использовании земельного участка	-
9.	Сведения о земельных участках (землях общего пользования, территории общего пользования), посредством которых обеспечивается доступ	Земли общего пользования
10.	Иные сведения	-
<b>4. Пояснения к сведениям об уточняемом земельном участке с кадастровым номером 53:23:7301501:2654 :</b>		
1.	-	

## Сведения об уточняемых земельных участках, необходимые для исправления реестровых ошибок в сведениях о местоположении их границ

1. Сведения о характерных точках границ уточняемого земельного участка с кадастровым номером 53:23:7301501:3039 :

Система координат МСК-53, зона 2

Зона №2

Обозначение характерных точек границ	Координаты, м				Метод определения координат	Формулы, примененные для расчета средней квадратической погрешности определения координат характерных точек границ (Mt), с подставленными в такие формулы значениями и итоговые (вычисленные) значения Mt, м	Описание закрепления точки
	содержатся в Едином государственном реестре недвижимости		определены в результате выполнения комплексных кадастровых работ				
	X	Y	X	Y			
1	2	3	4	5	6	7	8
475	579433.79	2181150.12	579433.79	2181150.12	Метод спутниковых геодезических измерений (определений)	$Mt = (m_p / \rho \sin(\gamma + \delta)) \sqrt{((d_1 d_2 / a)^2 + (d_2 d_3 / b)^2)} = 0.10$	-
476	579426.84	2181177.74	579426.84	2181177.74	Метод спутниковых геодезических измерений (определений)	$Mt = (m_p / \rho \sin(\gamma + \delta)) \sqrt{((d_1 d_2 / a)^2 + (d_2 d_3 / b)^2)} = 0.10$	-
477	579377.85	2181165.48	579377.85	2181165.48	Метод спутниковых геодезических измерений (определений)	$Mt = (m_p / \rho \sin(\gamma + \delta)) \sqrt{((d_1 d_2 / a)^2 + (d_2 d_3 / b)^2)} = 0.10$	-
478	579348.00	2181158.01	579348.00	2181158.01	Метод спутниковых геодезических измерений (определений)	$Mt = (m_p / \rho \sin(\gamma + \delta)) \sqrt{((d_1 d_2 / a)^2 + (d_2 d_3 / b)^2)} = 0.10$	-
479	579352.18	2181139.52	579352.18	2181139.52	Метод спутниковых геодезических измерений (определений)	$Mt = (m_p / \rho \sin(\gamma + \delta)) \sqrt{((d_1 d_2 / a)^2 + (d_2 d_3 / b)^2)} = 0.10$	-
480	579353.22	2181135.23	579353.22	2181135.23	Метод спутниковых геодезических измерений (определений)	$Mt = (m_p / \rho \sin(\gamma + \delta)) \sqrt{((d_1 d_2 / a)^2 + (d_2 d_3 / b)^2)} = 0.10$	-
481	579355.81	2181132.13	579355.81	2181132.13	Метод спутниковых геодезических измерений (определений)	$Mt = (m_p / \rho \sin(\gamma + \delta)) \sqrt{((d_1 d_2 / a)^2 + (d_2 d_3 / b)^2)} = 0.10$	-
482	579359.61	2181131.56	579359.61	2181131.56	Метод спутниковых геодезических измерений (определений)	$Mt = (m_p / \rho \sin(\gamma + \delta)) \sqrt{((d_1 d_2 / a)^2 + (d_2 d_3 / b)^2)} = 0.10$	-
475	579433.79	2181150.12	579433.79	2181150.12	Метод спутниковых геодезических измерений (определений)	$Mt = (m_p / \rho \sin(\gamma + \delta)) \sqrt{((d_1 d_2 / a)^2 + (d_2 d_3 / b)^2)} = 0.10$	-

<b>2. Сведения о частях границ уточняемого земельного участка с кадастровым номером 53:23:7301501:3039 :</b>				
Обозначение части границ		Горизонтальное проложение (S), м	Описание прохождения части границ	Сведения о согласовании местоположения границ (согласовано/спорное)
от т.	до т.			
1	2	3	4	5
475	476	28.48	-	-
476	477	50.50	-	-
477	478	30.77	-	-
478	479	18.96	-	-
479	480	4.41	-	-
480	481	4.04	-	-
481	482	3.84	-	-
482	475	76.47	-	-
<b>3. Сведения о характеристиках уточняемого земельного участка с кадастровым номером 53:23:7301501:3039 :</b>				
№ п/п	Наименование характеристики		Значение характеристики	
1	2		3	
1.	Адрес земельного участка		Российская Федерация, Новгородская область, город Великий Новгород	
1.1.	Сведения о местоположении земельного участка (при отсутствии адреса) в структурированном в соответствии с федеральной информационной адресной системой виде		-	
1.2.	Дополнительные сведения о местоположении земельного участка		-	
2.	Площадь земельного участка ± величина погрешности определения (вычисления) площади ( $P \pm \Delta P$ ), м <sup>2</sup>		2315 ± 17	
3.	Формула, примененная для расчета предельной допустимой погрешности определения площади земельного участка, с подставленными значениями и итоговые (вычисленные) значения ( $\Delta P$ ), м <sup>2</sup>		$\Delta P = 3.5 * M_t * \sqrt{P} = 3.5 * 0,1 * \sqrt{2315} = 17$	
4.	Площадь земельного участка согласно сведениям Единого государственного реестра недвижимости (Ркад), м <sup>2</sup>		2315	
5.	Оценка расхождения Р и Ркад ( $P - P_{кад}$ ), м <sup>2</sup>		-	
6.	Предельные минимальный и максимальный размеры земельного участка (Рмин и Рмакс), м <sup>2</sup>		-	
7.	Кадастровый номер или иной государственный учетный номер (инвентарный) объекта недвижимости, расположенного на земельном участке		53:23:7301501:3051	
8.	Вид (виды) разрешенного использования		многоквартирные дома с количеством надземных этажей не более чем семь (включая цокольный и технический этажи)	
8.1.	Дополнительные сведения об использовании земельного участка		-	
9.	Сведения о земельных участках (землях общего пользования, территории общего пользования), посредством которых обеспечивается доступ		Земли общего пользования	
10.	Иные сведения		-	
<b>4. Пояснения к сведениям об уточняемом земельном участке с кадастровым номером 53:23:7301501:3039 :</b>				
1.	-			

## Сведения об уточняемых земельных участках, необходимые для исправления реестровых ошибок в сведениях о местоположении их границ

1. Сведения о характерных точках границ уточняемого земельного участка с кадастровым номером 53:23:7301501:3040 :

Система координат МСК-53, зона 2

Зона №2

Обозначение характерных точек границ	Координаты, м				Метод определения координат	Формулы, примененные для расчета средней квадратической погрешности определения координат характерных точек границ (Mt), с подставленными в такие формулы значениями и итоговые (вычисленные) значения Mt, м	Описание закрепления точки
	содержатся в Едином государственном реестре недвижимости		определены в результате выполнения комплексных кадастровых работ				
	X	Y	X	Y			
1	2	3	4	5	6	7	8
315	579468.81	2181135.86	579468.81	2181135.86	Метод спутниковых геодезических измерений (определений)	$Mt = (m_p / \rho \sin(\gamma + \delta)) \sqrt{((d_1 d_2 / a)^2 + (d_2 d_3 / b)^2)} = 0.10$	-
436	579466.65	2181145.49	579466.65	2181145.49	Метод спутниковых геодезических измерений (определений)	$Mt = (m_p / \rho \sin(\gamma + \delta)) \sqrt{((d_1 d_2 / a)^2 + (d_2 d_3 / b)^2)} = 0.10$	-
483	579462.45	2181163.49	579462.45	2181163.49	Метод спутниковых геодезических измерений (определений)	$Mt = (m_p / \rho \sin(\gamma + \delta)) \sqrt{((d_1 d_2 / a)^2 + (d_2 d_3 / b)^2)} = 0.10$	-
484	579458.60	2181162.84	579458.60	2181162.84	Метод спутниковых геодезических измерений (определений)	$Mt = (m_p / \rho \sin(\gamma + \delta)) \sqrt{((d_1 d_2 / a)^2 + (d_2 d_3 / b)^2)} = 0.10$	-
485	579456.76	2181160.94	579456.76	2181160.94	Метод спутниковых геодезических измерений (определений)	$Mt = (m_p / \rho \sin(\gamma + \delta)) \sqrt{((d_1 d_2 / a)^2 + (d_2 d_3 / b)^2)} = 0.10$	-
486	579444.79	2181156.84	579444.79	2181156.84	Метод спутниковых геодезических измерений (определений)	$Mt = (m_p / \rho \sin(\gamma + \delta)) \sqrt{((d_1 d_2 / a)^2 + (d_2 d_3 / b)^2)} = 0.10$	-
487	579439.31	2181180.86	579439.31	2181180.86	Метод спутниковых геодезических измерений (определений)	$Mt = (m_p / \rho \sin(\gamma + \delta)) \sqrt{((d_1 d_2 / a)^2 + (d_2 d_3 / b)^2)} = 0.10$	-
476	579426.84	2181177.74	579426.84	2181177.74	Метод спутниковых геодезических измерений (определений)	$Mt = (m_p / \rho \sin(\gamma + \delta)) \sqrt{((d_1 d_2 / a)^2 + (d_2 d_3 / b)^2)} = 0.10$	-
475	579433.79	2181150.12	579433.79	2181150.12	Метод спутниковых геодезических измерений (определений)	$Mt = (m_p / \rho \sin(\gamma + \delta)) \sqrt{((d_1 d_2 / a)^2 + (d_2 d_3 / b)^2)} = 0.10$	-

1. Сведения о характерных точках границ уточняемого земельного участка с кадастровым номером 53:23:7301501:3040 :							
Система координат МСК-53, зона 2							Зона № 2
Обозначение характерных точек границ	Координаты, м				Метод определения координат	Формулы, примененные для расчета средней квадратической погрешности определения координат характерных точек границ (Mt), с подставленными в такие формулы значениями и итоговые (вычисленные) значения Mt, м	Описание закрепления точки
	содержатся в Едином государственном реестре недвижимости		определены в результате выполнения комплексных кадастровых работ				
	X	Y	X	Y			
1	2	3	4	5	6	7	8
488	579436.26	2181140.31	579436.26	2181140.31	Метод спутниковых геодезических измерений (определений)	$Mt = (m_{\beta}/\rho \sin(\gamma+\delta))\sqrt{((d_1 d_2/a)^2+(d_2 d_3/b)^2)}=0.10$	-
489	579434.47	2181137.40	579434.47	2181137.40	Метод спутниковых геодезических измерений (определений)	$Mt = (m_{\beta}/\rho \sin(\gamma+\delta))\sqrt{((d_1 d_2/a)^2+(d_2 d_3/b)^2)}=0.10$	-
490	579418.34	2181133.37	579418.34	2181133.37	Метод спутниковых геодезических измерений (определений)	$Mt = (m_{\beta}/\rho \sin(\gamma+\delta))\sqrt{((d_1 d_2/a)^2+(d_2 d_3/b)^2)}=0.10$	-
491	579402.95	2181108.82	579402.95	2181108.82	Метод спутниковых геодезических измерений (определений)	$Mt = (m_{\beta}/\rho \sin(\gamma+\delta))\sqrt{((d_1 d_2/a)^2+(d_2 d_3/b)^2)}=0.10$	-
492	579382.86	2181104.32	579382.86	2181104.32	Метод спутниковых геодезических измерений (определений)	$Mt = (m_{\beta}/\rho \sin(\gamma+\delta))\sqrt{((d_1 d_2/a)^2+(d_2 d_3/b)^2)}=0.10$	-
493	579367.52	2181099.95	579367.52	2181099.95	Метод спутниковых геодезических измерений (определений)	$Mt = (m_{\beta}/\rho \sin(\gamma+\delta))\sqrt{((d_1 d_2/a)^2+(d_2 d_3/b)^2)}=0.10$	-
482	579359.61	2181131.56	579359.61	2181131.56	Метод спутниковых геодезических измерений (определений)	$Mt = (m_{\beta}/\rho \sin(\gamma+\delta))\sqrt{((d_1 d_2/a)^2+(d_2 d_3/b)^2)}=0.10$	-
481	579355.81	2181132.13	579355.81	2181132.13	Метод спутниковых геодезических измерений (определений)	$Mt = (m_{\beta}/\rho \sin(\gamma+\delta))\sqrt{((d_1 d_2/a)^2+(d_2 d_3/b)^2)}=0.10$	-
480	579353.22	2181135.23	579353.22	2181135.23	Метод спутниковых геодезических измерений (определений)	$Mt = (m_{\beta}/\rho \sin(\gamma+\delta))\sqrt{((d_1 d_2/a)^2+(d_2 d_3/b)^2)}=0.10$	-
494	579358.20	2181114.80	579358.20	2181114.80	Метод спутниковых геодезических измерений (определений)	$Mt = (m_{\beta}/\rho \sin(\gamma+\delta))\sqrt{((d_1 d_2/a)^2+(d_2 d_3/b)^2)}=0.10$	-

1. Сведения о характерных точках границ уточняемого земельного участка с кадастровым номером 53:23:7301501:3040 :							
Система координат МСК-53, зона 2							Зона № 2
Обозначение характерных точек границ	Координаты, м				Метод определения координат	Формулы, примененные для расчета средней квадратической погрешности определения координат характерных точек границ (Mt), с подставленными в такие формулы значениями и итоговые (вычисленные) значения Mt, м	Описание закрепления точки
	содержатся в Едином государственном реестре недвижимости		определены в результате выполнения комплексных кадастровых работ				
	X	Y	X	Y			
1	2	3	4	5	6	7	8
495	579363.90	2181087.80	579363.90	2181087.80	Метод спутниковых геодезических измерений (определений)	$Mt = (m_{\beta} / \rho \sin(\gamma + \delta)) \sqrt{((d_1 d_2 / a)^2 + (d_2 d_3 / b)^2)} = 0.10$	-
496	579385.43	2181092.76	579385.43	2181092.76	Метод спутниковых геодезических измерений (определений)	$Mt = (m_{\beta} / \rho \sin(\gamma + \delta)) \sqrt{((d_1 d_2 / a)^2 + (d_2 d_3 / b)^2)} = 0.10$	-
497	579382.97	2181103.82	579382.97	2181103.82	Метод спутниковых геодезических измерений (определений)	$Mt = (m_{\beta} / \rho \sin(\gamma + \delta)) \sqrt{((d_1 d_2 / a)^2 + (d_2 d_3 / b)^2)} = 0.10$	-
498	579407.84	2181108.51	579407.84	2181108.51	Метод спутниковых геодезических измерений (определений)	$Mt = (m_{\beta} / \rho \sin(\gamma + \delta)) \sqrt{((d_1 d_2 / a)^2 + (d_2 d_3 / b)^2)} = 0.10$	-
499	579410.06	2181098.39	579410.06	2181098.39	Метод спутниковых геодезических измерений (определений)	$Mt = (m_{\beta} / \rho \sin(\gamma + \delta)) \sqrt{((d_1 d_2 / a)^2 + (d_2 d_3 / b)^2)} = 0.10$	-
500	579448.38	2181106.68	579448.38	2181106.68	Метод спутниковых геодезических измерений (определений)	$Mt = (m_{\beta} / \rho \sin(\gamma + \delta)) \sqrt{((d_1 d_2 / a)^2 + (d_2 d_3 / b)^2)} = 0.10$	-
501	579441.65	2181134.18	579441.65	2181134.18	Метод спутниковых геодезических измерений (определений)	$Mt = (m_{\beta} / \rho \sin(\gamma + \delta)) \sqrt{((d_1 d_2 / a)^2 + (d_2 d_3 / b)^2)} = 0.10$	-
502	579441.37	2181136.21	579441.37	2181136.21	Метод спутниковых геодезических измерений (определений)	$Mt = (m_{\beta} / \rho \sin(\gamma + \delta)) \sqrt{((d_1 d_2 / a)^2 + (d_2 d_3 / b)^2)} = 0.10$	-
503	579441.04	2181137.72	579441.04	2181137.72	Метод спутниковых геодезических измерений (определений)	$Mt = (m_{\beta} / \rho \sin(\gamma + \delta)) \sqrt{((d_1 d_2 / a)^2 + (d_2 d_3 / b)^2)} = 0.10$	-
504	579449.02	2181139.68	579449.02	2181139.68	Метод спутниковых геодезических измерений (определений)	$Mt = (m_{\beta} / \rho \sin(\gamma + \delta)) \sqrt{((d_1 d_2 / a)^2 + (d_2 d_3 / b)^2)} = 0.10$	-

1. Сведения о характерных точках границ уточняемого земельного участка с кадастровым номером 53:23:7301501:3040 :							
Система координат МСК-53, зона 2						Зона №2	
Обозначение характерных точек границ	Координаты, м				Метод определения координат	Формулы, примененные для расчета средней квадратической погрешности определения координат характерных точек границ (Mt), с подставленными в такие формулы значениями и итоговые (вычисленные) значения Mt, м	Описание закрепления точки
	содержатся в Едином государственном реестре недвижимости		определены в результате выполнения комплексных кадастровых работ				
	X	Y	X	Y			
1	2	3	4	5	6	7	8
312	579451.03	2181132.17	579451.03	2181132.17	Метод спутниковых геодезических измерений (определений)	$Mt = (m_{\beta}/\rho \sin(\gamma+\delta))\sqrt{((d_1 d_2/a)^2 + (d_2 d_3/b)^2)} = 0.10$	-
315	579468.81	2181135.86	579468.81	2181135.86	Метод спутниковых геодезических измерений (определений)	$Mt = (m_{\beta}/\rho \sin(\gamma+\delta))\sqrt{((d_1 d_2/a)^2 + (d_2 d_3/b)^2)} = 0.10$	-
2. Сведения о частях границ уточняемого земельного участка с кадастровым номером 53:23:7301501:3040 :							
Обозначение части границ		Горизонтальное проложение (S), м		Описание прохождения части границ	Сведения о согласовании местоположения границ (согласовано/спорное)		
от т.	до т.						
1	2	3		4	5		
315	436	9.87		-	-		
436	483	18.48		-	-		
483	484	3.90		-	-		
484	485	2.64		-	-		
485	486	12.65		-	-		
486	487	24.64		-	-		
487	476	12.85		-	-		
476	475	28.48		-	-		
475	488	10.12		-	-		
488	489	3.42		-	-		
489	490	16.63		-	-		
490	491	28.98		-	-		
491	492	20.59		-	-		
492	493	15.95		-	-		
493	482	32.58		-	-		
482	481	3.84		-	-		
481	480	4.04		-	-		
480	494	21.03		-	-		
494	495	27.60		-	-		
495	496	22.09		-	-		
496	497	11.33		-	-		



<b>2. Сведения о частях границ уточняемого земельного участка с кадастровым номером 53:23:7301501:3040 :</b>				
Обозначение части границ		Горизонтальное проложение (S), м	Описание прохождения части границ	Сведения о согласовании местоположения границ (согласовано/спорное)
от т.	до т.			
1	2	3	4	5
497	498	25.31	-	-
498	499	10.36	-	-
499	500	39.21	-	-
500	501	28.31	-	-
501	502	2.05	-	-
502	503	1.55	-	-
503	504	8.22	-	-
504	312	7.77	-	-
312	315	18.16	-	-
<b>3. Сведения о характеристиках уточняемого земельного участка с кадастровым номером 53:23:7301501:3040 :</b>				
№ п/п	Наименование характеристики		Значение характеристики	
1	2		3	
1.	Адрес земельного участка		Российская Федерация, Новгородская область, город Великий Новгород	
1.1.	Сведения о местоположении земельного участка (при отсутствии адреса) в структурированном в соответствии с федеральной информационной адресной системой виде		-	
1.2.	Дополнительные сведения о местоположении земельного участка		-	
2.	Площадь земельного участка ± величина погрешности определения (вычисления) площади ( $P \pm \Delta P$ ), м <sup>2</sup>		2640 ± 18	
3.	Формула, примененная для расчета предельной допустимой погрешности определения площади земельного участка, с подставленными значениями и итоговые (вычисленные) значения ( $\Delta P$ ), м <sup>2</sup>		$\Delta P = 3.5 * M_t * \sqrt{P} = 3.5 * 0,1 * \sqrt{2640} = 18$	
4.	Площадь земельного участка согласно сведениям Единого государственного реестра недвижимости (P <sub>кад</sub> ), м <sup>2</sup>		2640	
5.	Оценка расхождения P и P <sub>кад</sub> (P - P <sub>кад</sub> ), м <sup>2</sup>		-	
6.	Предельные минимальный и максимальный размеры земельного участка (P <sub>мин</sub> и P <sub>макс</sub> ), м <sup>2</sup>		-	
7.	Кадастровый номер или иной государственный учетный номер (инвентарный) объекта недвижимости, расположенного на земельном участке		-	
8.	Вид (виды) разрешенного использования		многоквартирные дома с количеством надземных этажей не более чем семь (включая цокольный и технический этажи)	
8.1.	Дополнительные сведения об использовании земельного участка		-	
9.	Сведения о земельных участках (землях общего пользования, территории общего пользования), посредством которых обеспечивается доступ		Земли общего пользования	
10.	Иные сведения		-	

**4. Пояснения к сведениям об уточняемом земельном участке с кадастровым номером 53:23:7301501:3040**

1.	-

## Сведения об уточняемых земельных участках, необходимые для исправления реестровых ошибок в сведениях о местоположении их границ

1. Сведения о характерных точках границ уточняемого земельного участка с кадастровым номером 53:23:7301501:3041 :

Система координат МСК-53, зона 2

Зона №2

Обозначение характерных точек границ	Координаты, м				Метод определения координат	Формулы, примененные для расчета средней квадратической погрешности определения координат характерных точек границ (Mt), с подставленными в такие формулы значениями и итоговые (вычисленные) значения Mt, м	Описание закрепления точки
	содержатся в Едином государственном реестре недвижимости		определены в результате выполнения комплексных кадастровых работ				
	X	Y	X	Y			
1	2	3	4	5	6	7	8
488	579436.26	2181140.31	579436.26	2181140.31	Метод спутниковых геодезических измерений (определений)	$Mt = (m_{\rho}/\rho \sin(\gamma+\delta))\sqrt{((d_1 d_2/a)^2+(d_2 d_3/b)^2)}=0.10$	-
475	579433.79	2181150.12	579433.79	2181150.12	Метод спутниковых геодезических измерений (определений)	$Mt = (m_{\rho}/\rho \sin(\gamma+\delta))\sqrt{((d_1 d_2/a)^2+(d_2 d_3/b)^2)}=0.10$	-
482	579359.61	2181131.56	579359.61	2181131.56	Метод спутниковых геодезических измерений (определений)	$Mt = (m_{\rho}/\rho \sin(\gamma+\delta))\sqrt{((d_1 d_2/a)^2+(d_2 d_3/b)^2)}=0.10$	-
493	579367.52	2181099.95	579367.52	2181099.95	Метод спутниковых геодезических измерений (определений)	$Mt = (m_{\rho}/\rho \sin(\gamma+\delta))\sqrt{((d_1 d_2/a)^2+(d_2 d_3/b)^2)}=0.10$	-
492	579382.86	2181104.32	579382.86	2181104.32	Метод спутниковых геодезических измерений (определений)	$Mt = (m_{\rho}/\rho \sin(\gamma+\delta))\sqrt{((d_1 d_2/a)^2+(d_2 d_3/b)^2)}=0.10$	-
491	579402.95	2181108.82	579402.95	2181108.82	Метод спутниковых геодезических измерений (определений)	$Mt = (m_{\rho}/\rho \sin(\gamma+\delta))\sqrt{((d_1 d_2/a)^2+(d_2 d_3/b)^2)}=0.10$	-
490	579418.34	2181133.37	579418.34	2181133.37	Метод спутниковых геодезических измерений (определений)	$Mt = (m_{\rho}/\rho \sin(\gamma+\delta))\sqrt{((d_1 d_2/a)^2+(d_2 d_3/b)^2)}=0.10$	-
489	579434.47	2181137.40	579434.47	2181137.40	Метод спутниковых геодезических измерений (определений)	$Mt = (m_{\rho}/\rho \sin(\gamma+\delta))\sqrt{((d_1 d_2/a)^2+(d_2 d_3/b)^2)}=0.10$	-
488	579436.26	2181140.31	579436.26	2181140.31	Метод спутниковых геодезических измерений (определений)	$Mt = (m_{\rho}/\rho \sin(\gamma+\delta))\sqrt{((d_1 d_2/a)^2+(d_2 d_3/b)^2)}=0.10$	-

<b>2. Сведения о частях границ уточняемого земельного участка с кадастровым номером 53:23:7301501:3041 :</b>				
Обозначение части границ		Горизонтальное проложение (S), м	Описание прохождения части границ	Сведения о согласовании местоположения границ (согласовано/спорное)
от т.	до т.			
1	2	3	4	5
488	475	10.12	-	-
475	482	76.47	-	-
482	493	32.58	-	-
493	492	15.95	-	-
492	491	20.59	-	-
491	490	28.98	-	-
490	489	16.63	-	-
489	488	3.42	-	-
<b>3. Сведения о характеристиках уточняемого земельного участка с кадастровым номером 53:23:7301501:3041 :</b>				
№ п/п	Наименование характеристики		Значение характеристики	
1	2		3	
1.	Адрес земельного участка		Российская Федерация, Новгородская область, город Великий Новгород	
1.1.	Сведения о местоположении земельного участка (при отсутствии адреса) в структурированном в соответствии с федеральной информационной адресной системой виде		-	
1.2.	Дополнительные сведения о местоположении земельного участка		-	
2.	Площадь земельного участка ± величина погрешности определения (вычисления) площади ( $P \pm \Delta P$ ), м <sup>2</sup>		1887 ± 15	
3.	Формула, примененная для расчета предельной допустимой погрешности определения площади земельного участка, с подставленными значениями и итоговые (вычисленные) значения ( $\Delta P$ ), м <sup>2</sup>		$\Delta P = 3.5 * M_t * \sqrt{P} = 3.5 * 0,1 * \sqrt{1887} = 15$	
4.	Площадь земельного участка согласно сведениям Единого государственного реестра недвижимости (Ркад), м <sup>2</sup>		1887	
5.	Оценка расхождения Р и Ркад ( $P - P_{кад}$ ), м <sup>2</sup>		-	
6.	Предельные минимальный и максимальный размеры земельного участка (Рмин и Рмакс), м <sup>2</sup>		-	
7.	Кадастровый номер или иной государственный учетный номер (инвентарный) объекта недвижимости, расположенного на земельном участке		-	
8.	Вид (виды) разрешенного использования		многоквартирные дома с количеством надземных этажей не более чем семь (включая цокольный и технический этажи)	
8.1.	Дополнительные сведения об использовании земельного участка		-	
9.	Сведения о земельных участках (землях общего пользования, территории общего пользования), посредством которых обеспечивается доступ		Земли общего пользования	
10.	Иные сведения		-	
<b>4. Пояснения к сведениям об уточняемом земельном участке с кадастровым номером 53:23:7301501:3041 :</b>				
1.	-			

## Сведения об уточняемых земельных участках, необходимые для исправления реестровых ошибок в сведениях о местоположении их границ

1. Сведения о характерных точках границ уточняемого земельного участка с кадастровым номером 53:23:7301501:3043 :

Система координат МСК-53, зона 2

Зона №2

Обозначение характерных точек границ	Координаты, м				Метод определения координат	Формулы, примененные для расчета средней квадратической погрешности определения координат характерных точек границ (Mt), с подставленными в такие формулы значениями и итоговые (вычисленные) значения Mt, м	Описание закрепления точки
	содержатся в Едином государственном реестре недвижимости		определены в результате выполнения комплексных кадастровых работ				
	X	Y	X	Y			
1	2	3	4	5	6	7	8
107	579611.24	2181078.22	579611.24	2181078.22	Метод спутниковых геодезических измерений (определений)	$Mt = (m_{\rho}/\rho \sin(\gamma+\delta))\sqrt{((d_1 d_2/a)^2+(d_2 d_3/b)^2)}=0.10$	-
505	579600.13	2181126.62	579600.13	2181126.62	Метод спутниковых геодезических измерений (определений)	$Mt = (m_{\rho}/\rho \sin(\gamma+\delta))\sqrt{((d_1 d_2/a)^2+(d_2 d_3/b)^2)}=0.10$	-
276	579580.08	2181121.38	579580.08	2181121.38	Метод спутниковых геодезических измерений (определений)	$Mt = (m_{\rho}/\rho \sin(\gamma+\delta))\sqrt{((d_1 d_2/a)^2+(d_2 d_3/b)^2)}=0.10$	-
275	579581.40	2181115.97	579581.40	2181115.97	Метод спутниковых геодезических измерений (определений)	$Mt = (m_{\rho}/\rho \sin(\gamma+\delta))\sqrt{((d_1 d_2/a)^2+(d_2 d_3/b)^2)}=0.10$	-
274	579572.80	2181113.44	579572.80	2181113.44	Метод спутниковых геодезических измерений (определений)	$Mt = (m_{\rho}/\rho \sin(\gamma+\delta))\sqrt{((d_1 d_2/a)^2+(d_2 d_3/b)^2)}=0.10$	-
291	579570.42	2181120.85	579570.42	2181120.85	Метод спутниковых геодезических измерений (определений)	$Mt = (m_{\rho}/\rho \sin(\gamma+\delta))\sqrt{((d_1 d_2/a)^2+(d_2 d_3/b)^2)}=0.10$	-
290	579567.77	2181119.81	579567.77	2181119.81	Метод спутниковых геодезических измерений (определений)	$Mt = (m_{\rho}/\rho \sin(\gamma+\delta))\sqrt{((d_1 d_2/a)^2+(d_2 d_3/b)^2)}=0.10$	-
506	579565.76	2181119.41	579565.76	2181119.41	Метод спутниковых геодезических измерений (определений)	$Mt = (m_{\rho}/\rho \sin(\gamma+\delta))\sqrt{((d_1 d_2/a)^2+(d_2 d_3/b)^2)}=0.10$	-
507	579566.37	2181116.80	579566.37	2181116.80	Метод спутниковых геодезических измерений (определений)	$Mt = (m_{\rho}/\rho \sin(\gamma+\delta))\sqrt{((d_1 d_2/a)^2+(d_2 d_3/b)^2)}=0.10$	-

1. Сведения о характерных точках границ уточняемого земельного участка с кадастровым номером 53:23:7301501:3043 :							
Система координат МСК-53, зона 2							Зона № 2
Обозначение характерных точек границ	Координаты, м				Метод определения координат	Формулы, примененные для расчета средней квадратической погрешности определения координат характерных точек границ (Mt), с подставленными в такие формулы значениями и итоговые (вычисленные) значения Mt, м	Описание закрепления точки
	содержатся в Едином государственном реестре недвижимости		определены в результате выполнения комплексных кадастровых работ				
	X	Y	X	Y			
1	2	3	4	5	6	7	8
508	579534.12	2181108.01	579534.12	2181108.01	Метод спутниковых геодезических измерений (определений)	$Mt = (m_{\beta}/\rho \sin(\gamma+\delta))\sqrt{((d_1 d_2/a)^2+(d_2 d_3/b)^2)}=0.10$	-
509	579531.56	2181107.43	579531.56	2181107.43	Метод спутниковых геодезических измерений (определений)	$Mt = (m_{\beta}/\rho \sin(\gamma+\delta))\sqrt{((d_1 d_2/a)^2+(d_2 d_3/b)^2)}=0.10$	-
510	579530.38	2181111.96	579530.38	2181111.96	Метод спутниковых геодезических измерений (определений)	$Mt = (m_{\beta}/\rho \sin(\gamma+\delta))\sqrt{((d_1 d_2/a)^2+(d_2 d_3/b)^2)}=0.10$	-
259	579527.26	2181111.19	579527.26	2181111.19	Метод спутниковых геодезических измерений (определений)	$Mt = (m_{\beta}/\rho \sin(\gamma+\delta))\sqrt{((d_1 d_2/a)^2+(d_2 d_3/b)^2)}=0.10$	-
258	579529.14	2181103.60	579529.14	2181103.60	Метод спутниковых геодезических измерений (определений)	$Mt = (m_{\beta}/\rho \sin(\gamma+\delta))\sqrt{((d_1 d_2/a)^2+(d_2 d_3/b)^2)}=0.10$	-
257	579517.84	2181100.68	579517.84	2181100.68	Метод спутниковых геодезических измерений (определений)	$Mt = (m_{\beta}/\rho \sin(\gamma+\delta))\sqrt{((d_1 d_2/a)^2+(d_2 d_3/b)^2)}=0.10$	-
98	-	-	579530.11	2181055.51	Метод спутниковых геодезических измерений (определений)	$Mt = (m_{\beta}/\rho \sin(\gamma+\delta))\sqrt{((d_1 d_2/a)^2+(d_2 d_3/b)^2)}=0.10$	-
97	579531.49	2181050.41	579531.49	2181050.41	Метод спутниковых геодезических измерений (определений)	$Mt = (m_{\beta}/\rho \sin(\gamma+\delta))\sqrt{((d_1 d_2/a)^2+(d_2 d_3/b)^2)}=0.10$	-
96	-	-	579539.90	2181053.09	Метод спутниковых геодезических измерений (определений)	$Mt = (m_{\beta}/\rho \sin(\gamma+\delta))\sqrt{((d_1 d_2/a)^2+(d_2 d_3/b)^2)}=0.10$	-
95	579554.96	2181057.88	579554.96	2181057.88	Метод спутниковых геодезических измерений (определений)	$Mt = (m_{\beta}/\rho \sin(\gamma+\delta))\sqrt{((d_1 d_2/a)^2+(d_2 d_3/b)^2)}=0.10$	-

1. Сведения о характерных точках границ уточняемого земельного участка с кадастровым номером 53:23:7301501:3043 :							
Система координат МСК-53, зона 2						Зона № 2	
Обозначение характерных точек границ	Координаты, м				Метод определения координат	Формулы, примененные для расчета средней квадратической погрешности определения координат характерных точек границ (Mt), с подставленными в такие формулы значениями и итоговые (вычисленные) значения Mt, м	Описание закрепления точки
	содержатся в Едином государственном реестре недвижимости		определены в результате выполнения комплексных кадастровых работ				
	X	Y	X	Y			
1	2	3	4	5	6	7	8
108	579564.39	2181060.88	579564.39	2181060.88	Метод спутниковых геодезических измерений (определений)	$Mt = (m_{\beta}/\rho \sin(\gamma+\delta))\sqrt{((d_1 d_2/a)^2 + (d_2 d_3/b)^2)} = 0.10$	-
107	579611.24	2181078.22	579611.24	2181078.22	Метод спутниковых геодезических измерений (определений)	$Mt = (m_{\beta}/\rho \sin(\gamma+\delta))\sqrt{((d_1 d_2/a)^2 + (d_2 d_3/b)^2)} = 0.10$	-
2. Сведения о частях границ уточняемого земельного участка с кадастровым номером 53:23:7301501:3043 :							
Обозначение части границ		Горизонтальное проложение (S), м	Описание прохождения части границ	Сведения о согласовании местоположения границ (согласовано/спорное)			
от т.	до т.						
1	2	3	4	5			
107	505	49.66	-	-			
505	276	20.72	-	-			
276	275	5.57	-	-			
275	274	8.96	-	-			
274	291	7.78	-	-			
291	290	2.85	-	-			
290	506	2.05	-	-			
506	507	2.68	-	-			
507	508	33.43	-	-			
508	509	2.62	-	-			
509	510	4.68	-	-			
510	259	3.21	-	-			
259	258	7.82	-	-			
258	257	11.67	-	-			
257	98	46.81	-	-			
98	97	5.28	-	-			
97	96	8.83	-	-			
96	95	15.80	-	-			
95	108	9.90	-	-			
108	107	49.96	-	-			

<b>3. Сведения о характеристиках уточняемого земельного участка с кадастровым номером 53:23:7301501:3043 :</b>		
<b>№ п/п</b>	<b>Наименование характеристики</b>	<b>Значение характеристики</b>
<b>1</b>	<b>2</b>	<b>3</b>
1.	Адрес земельного участка	Российская Федерация, Новгородская область, город Великий Новгород, улица Парковая, дом 14, корпус 5
1.1.	Сведения о местоположении земельного участка (при отсутствии адреса) в структурированном в соответствии с федеральной информационной адресной системой виде	-
1.2.	Дополнительные сведения о местоположении земельного участка	-
2.	Площадь земельного участка ± величина погрешности определения (вычисления) площади ( $P \pm \Delta P$ ), м <sup>2</sup>	4430 ± 23
3.	Формула, примененная для расчета предельной допустимой погрешности определения площади земельного участка, с подставленными значениями и итоговые (вычисленные) значения ( $\Delta P$ ), м <sup>2</sup>	$\Delta P = 3.5 * M_t * \sqrt{P} = 3.5 * 0,1 * \sqrt{4430} = 23$
4.	Площадь земельного участка согласно сведениям Единого государственного реестра недвижимости (Ркад), м <sup>2</sup>	4431
5.	Оценка расхождения Р и Ркад (Р - Ркад), м <sup>2</sup>	1
6.	Предельные минимальный и максимальный размеры земельного участка (Рмин и Рмакс), м <sup>2</sup>	-
7.	Кадастровый номер или иной государственный учетный номер (инвентарный) объекта недвижимости, расположенного на земельном участке	53:23:7301501:2542 53:23:7301501:3033 53:23:7301501:203
8.	Вид (виды) разрешенного использования	многоквартирные дома с количеством надземных этажей не более чем семь (включая цокольный и технический этажи)
8.1.	Дополнительные сведения об использовании земельного участка	-
9.	Сведения о земельных участках (землях общего пользования, территории общего пользования), посредством которых обеспечивается доступ	Земли общего пользования
10.	Иные сведения	-
<b>4. Пояснения к сведениям об уточняемом земельном участке с кадастровым номером 53:23:7301501:3043 :</b>		
1.	-	



## Сведения об уточняемых земельных участках, необходимые для исправления реестровых ошибок в сведениях о местоположении их границ

1. Сведения о характерных точках границ уточняемого земельного участка с кадастровым номером 53:23:7301501:3044 :

Система координат МСК-53, зона 2						Зона №2	
Обозначение характерных точек границ	Координаты, м				Метод определения координат	Формулы, примененные для расчета средней квадратической погрешности определения координат характерных точек границ (Mt), с подставленными в такие формулы значениями и итоговые (вычисленные) значения Mt, м	Описание закрепления точки
	содержатся в Едином государственном реестре недвижимости		определены в результате выполнения комплексных кадастровых работ				
	X	Y	X	Y			
1	2	3	4	5	6	7	8
507	579566.37	2181116.80	579566.37	2181116.80	Метод спутниковых геодезических измерений (определений)	$Mt = (m_{\rho}/\rho \sin(\gamma+\delta))\sqrt{((d_1 d_2/a)^2+(d_2 d_3/b)^2)}=0.10$	-
506	579565.76	2181119.41	579565.76	2181119.41	Метод спутниковых геодезических измерений (определений)	$Mt = (m_{\rho}/\rho \sin(\gamma+\delta))\sqrt{((d_1 d_2/a)^2+(d_2 d_3/b)^2)}=0.10$	-
290	579567.77	2181119.81	579567.77	2181119.81	Метод спутниковых геодезических измерений (определений)	$Mt = (m_{\rho}/\rho \sin(\gamma+\delta))\sqrt{((d_1 d_2/a)^2+(d_2 d_3/b)^2)}=0.10$	-
289	579562.62	2181140.24	579562.62	2181140.24	Метод спутниковых геодезических измерений (определений)	$Mt = (m_{\rho}/\rho \sin(\gamma+\delta))\sqrt{((d_1 d_2/a)^2+(d_2 d_3/b)^2)}=0.10$	-
288	579557.96	2181139.72	579557.96	2181139.72	Метод спутниковых геодезических измерений (определений)	$Mt = (m_{\rho}/\rho \sin(\gamma+\delta))\sqrt{((d_1 d_2/a)^2+(d_2 d_3/b)^2)}=0.10$	-
287	579553.71	2181145.67	579553.71	2181145.67	Метод спутниковых геодезических измерений (определений)	$Mt = (m_{\rho}/\rho \sin(\gamma+\delta))\sqrt{((d_1 d_2/a)^2+(d_2 d_3/b)^2)}=0.10$	-
286	579549.35	2181166.20	579549.35	2181166.20	Метод спутниковых геодезических измерений (определений)	$Mt = (m_{\rho}/\rho \sin(\gamma+\delta))\sqrt{((d_1 d_2/a)^2+(d_2 d_3/b)^2)}=0.10$	-
285	579546.32	2181180.57	579546.32	2181180.57	Метод спутниковых геодезических измерений (определений)	$Mt = (m_{\rho}/\rho \sin(\gamma+\delta))\sqrt{((d_1 d_2/a)^2+(d_2 d_3/b)^2)}=0.10$	-
284	579544.88	2181184.31	579544.88	2181184.31	Метод спутниковых геодезических измерений (определений)	$Mt = (m_{\rho}/\rho \sin(\gamma+\delta))\sqrt{((d_1 d_2/a)^2+(d_2 d_3/b)^2)}=0.10$	-

1. Сведения о характерных точках границ уточняемого земельного участка с кадастровым номером 53:23:7301501:3044 :							
Система координат МСК-53, зона 2							Зона № 2
Обозначение характерных точек границ	Координаты, м				Метод определения координат	Формулы, примененные для расчета средней квадратической погрешности определения координат характерных точек границ (Mt), с подставленными в такие формулы значениями и итоговые (вычисленные) значения Mt, м	Описание закрепления точки
	содержатся в Едином государственном реестре недвижимости		определены в результате выполнения комплексных кадастровых работ				
	X	Y	X	Y			
1	2	3	4	5	6	7	8
283	579534.81	2181188.71	579534.81	2181188.71	Метод спутниковых геодезических измерений (определений)	$Mt = (m_{\beta}/\rho \sin(\gamma+\delta))\sqrt{((d_1 d_2/a)^2+(d_2 d_3/b)^2)}=0.10$	-
282	579531.72	2181188.29	579531.72	2181188.29	Метод спутниковых геодезических измерений (определений)	$Mt = (m_{\beta}/\rho \sin(\gamma+\delta))\sqrt{((d_1 d_2/a)^2+(d_2 d_3/b)^2)}=0.10$	-
281	579531.19	2181194.56	579531.19	2181194.56	Метод спутниковых геодезических измерений (определений)	$Mt = (m_{\beta}/\rho \sin(\gamma+\delta))\sqrt{((d_1 d_2/a)^2+(d_2 d_3/b)^2)}=0.10$	-
280	579529.07	2181203.28	579529.07	2181203.28	Метод спутниковых геодезических измерений (определений)	$Mt = (m_{\beta}/\rho \sin(\gamma+\delta))\sqrt{((d_1 d_2/a)^2+(d_2 d_3/b)^2)}=0.10$	-
511	579487.82	2181192.96	579487.82	2181192.96	Метод спутниковых геодезических измерений (определений)	$Mt = (m_{\beta}/\rho \sin(\gamma+\delta))\sqrt{((d_1 d_2/a)^2+(d_2 d_3/b)^2)}=0.10$	-
512	579491.58	2181177.79	579491.58	2181177.79	Метод спутниковых геодезических измерений (определений)	$Mt = (m_{\beta}/\rho \sin(\gamma+\delta))\sqrt{((d_1 d_2/a)^2+(d_2 d_3/b)^2)}=0.10$	-
513	579495.67	2181158.99	579495.67	2181158.99	Метод спутниковых геодезических измерений (определений)	$Mt = (m_{\beta}/\rho \sin(\gamma+\delta))\sqrt{((d_1 d_2/a)^2+(d_2 d_3/b)^2)}=0.10$	-
514	579501.40	2181136.84	579501.40	2181136.84	Метод спутниковых геодезических измерений (определений)	$Mt = (m_{\beta}/\rho \sin(\gamma+\delta))\sqrt{((d_1 d_2/a)^2+(d_2 d_3/b)^2)}=0.10$	-
515	579504.41	2181128.31	579504.41	2181128.31	Метод спутниковых геодезических измерений (определений)	$Mt = (m_{\beta}/\rho \sin(\gamma+\delta))\sqrt{((d_1 d_2/a)^2+(d_2 d_3/b)^2)}=0.10$	-
516	579509.70	2181106.90	579509.70	2181106.90	Метод спутниковых геодезических измерений (определений)	$Mt = (m_{\beta}/\rho \sin(\gamma+\delta))\sqrt{((d_1 d_2/a)^2+(d_2 d_3/b)^2)}=0.10$	-

1. Сведения о характерных точках границ уточняемого земельного участка с кадастровым номером 53:23:7301501:3044 :							
Система координат МСК-53, зона 2							Зона № 2
Обозначение характерных точек границ	Координаты, м				Метод определения координат	Формулы, примененные для расчета средней квадратической погрешности определения координат характерных точек границ (Mt), с подставленными в такие формулы значениями и итоговые (вычисленные) значения Mt, м	Описание закрепления точки
	содержатся в Едином государственном реестре недвижимости		определены в результате выполнения комплексных кадастровых работ				
	X	Y	X	Y			
1	2	3	4	5	6	7	8
256	579515.85	2181108.42	579515.85	2181108.42	Метод спутниковых геодезических измерений (определений)	$Mt = (m_{\beta}/\rho \sin(\gamma+\delta))\sqrt{((d_1 d_2/a)^2+(d_2 d_3/b)^2)}=0.10$	-
259	579527.26	2181111.19	579527.26	2181111.19	Метод спутниковых геодезических измерений (определений)	$Mt = (m_{\beta}/\rho \sin(\gamma+\delta))\sqrt{((d_1 d_2/a)^2+(d_2 d_3/b)^2)}=0.10$	-
510	579530.38	2181111.96	579530.38	2181111.96	Метод спутниковых геодезических измерений (определений)	$Mt = (m_{\beta}/\rho \sin(\gamma+\delta))\sqrt{((d_1 d_2/a)^2+(d_2 d_3/b)^2)}=0.10$	-
509	579531.56	2181107.43	579531.56	2181107.43	Метод спутниковых геодезических измерений (определений)	$Mt = (m_{\beta}/\rho \sin(\gamma+\delta))\sqrt{((d_1 d_2/a)^2+(d_2 d_3/b)^2)}=0.10$	-
508	579534.12	2181108.01	579534.12	2181108.01	Метод спутниковых геодезических измерений (определений)	$Mt = (m_{\beta}/\rho \sin(\gamma+\delta))\sqrt{((d_1 d_2/a)^2+(d_2 d_3/b)^2)}=0.10$	-
507	579566.37	2181116.80	579566.37	2181116.80	Метод спутниковых геодезических измерений (определений)	$Mt = (m_{\beta}/\rho \sin(\gamma+\delta))\sqrt{((d_1 d_2/a)^2+(d_2 d_3/b)^2)}=0.10$	-
2. Сведения о частях границ уточняемого земельного участка с кадастровым номером 53:23:7301501:3044 :							
Обозначение части границ		Горизонтальное проложение (S), м	Описание прохождения части границ	Сведения о согласовании местоположения границ (согласовано/спорное)			
от т.	до т.						
1	2	3	4	5			
507	506	2.68	-	-			
506	290	2.05	-	-			
290	289	21.07	-	-			
289	288	4.69	-	-			
288	287	7.31	-	-			
287	286	20.99	-	-			
286	285	14.69	-	-			
285	284	4.01	-	-			

<b>2. Сведения о частях границ уточняемого земельного участка с кадастровым номером 53:23:7301501:3044 :</b>				
Обозначение части границ		Горизонтальное проложение (S), м	Описание прохождения части границ	Сведения о согласовании местоположения границ (согласовано/спорное)
от т.	до т.			
1	2	3	4	5
284	283	10.99	-	-
283	282	3.12	-	-
282	281	6.29	-	-
281	280	8.97	-	-
280	511	42.52	-	-
511	512	15.63	-	-
512	513	19.24	-	-
513	514	22.88	-	-
514	515	9.05	-	-
515	516	22.05	-	-
516	256	6.34	-	-
256	259	11.74	-	-
259	510	3.21	-	-
510	509	4.68	-	-
509	508	2.62	-	-
508	507	33.43	-	-
<b>3. Сведения о характеристиках уточняемого земельного участка с кадастровым номером 53:23:7301501:3044 :</b>				
№ п/п	Наименование характеристики		Значение характеристики	
1	2		3	
1.	Адрес земельного участка		Российская Федерация, Новгородская область, город Великий Новгород, улица Лени Голикова, дом 7	
1.1.	Сведения о местоположении земельного участка (при отсутствии адреса) в структурированном в соответствии с федеральной информационной адресной системой виде		-	
1.2.	Дополнительные сведения о местоположении земельного участка		-	
2.	Площадь земельного участка ± величина погрешности определения (вычисления) площади (P ± ΔP), м2		4836 ± 24	
3.	Формула, примененная для расчета предельной допустимой погрешности определения площади земельного участка, с подставленными значениями и итоговые (вычисленные) значения (ΔP), м2		$\Delta P = 3.5 * M_t * \sqrt{P} = 3.5 * 0,1 * \sqrt{4836} = 24$	
4.	Площадь земельного участка согласно сведениям Единого государственного реестра недвижимости (P <sub>кад</sub> ), м2		4836	
5.	Оценка расхождения P и P <sub>кад</sub> (P - P <sub>кад</sub> ), м2		-	
6.	Предельные минимальный и максимальный размеры земельного участка (P <sub>мин</sub> и P <sub>макс</sub> ), м2		-	
7.	Кадастровый номер или иной государственный учетный номер (инвентарный) объекта недвижимости, расположенного на земельном участке		53:23:7301501:2541 53:23:7301501:2542 53:23:7301501:3033 53:23:7301501:2543	

**3. Сведения о характеристиках уточняемого земельного участка с кадастровым номером 53:23:7301501:3044 :**

<b>№ п/п</b>	<b>Наименование характеристики</b>	<b>Значение характеристики</b>
<b>1</b>	<b>2</b>	<b>3</b>
8.	Вид (виды) разрешенного использования	многоквартирные дома с количеством надземных этажей не более чем семь (включая цокольный и технический этажи)
8.1.	Дополнительные сведения об использовании земельного участка	-
9.	Сведения о земельных участках (землях общего пользования, территории общего пользования), посредством которых обеспечивается доступ	Земли общего пользования
10.	Иные сведения	-

**4. Пояснения к сведениям об уточняемом земельном участке с кадастровым номером 53:23:7301501:3044 :**

1. -

## Сведения об уточняемых земельных участках, необходимые для исправления реестровых ошибок в сведениях о местоположении их границ

1. Сведения о характерных точках границ уточняемого земельного участка с кадастровым номером 53:23:7301501:3152 :

Система координат МСК-53, зона 2

Зона №2

Обозначение характерных точек границ	Координаты, м				Метод определения координат	Формулы, примененные для расчета средней квадратической погрешности определения координат характерных точек границ (Mt), с подставленными в такие формулы значениями и итоговые (вычисленные) значения Mt, м	Описание закрепления точки
	содержатся в Едином государственном реестре недвижимости		определены в результате выполнения комплексных кадастровых работ				
	X	Y	X	Y			
1	2	3	4	5	6	7	8
184	579658.35	2181421.72	579658.35	2181421.72	Метод спутниковых геодезических измерений (определений)	$Mt = (m_{\rho} / \rho \sin(\gamma + \delta)) \sqrt{((d_1 d_2 / a)^2 + (d_2 d_3 / b)^2)} = 0.10$	-
183	579645.26	2181453.83	579645.26	2181453.83	Метод спутниковых геодезических измерений (определений)	$Mt = (m_{\rho} / \rho \sin(\gamma + \delta)) \sqrt{((d_1 d_2 / a)^2 + (d_2 d_3 / b)^2)} = 0.10$	-
517	579582.78	2181429.17	579582.78	2181429.17	Метод спутниковых геодезических измерений (определений)	$Mt = (m_{\rho} / \rho \sin(\gamma + \delta)) \sqrt{((d_1 d_2 / a)^2 + (d_2 d_3 / b)^2)} = 0.10$	-
518	579586.43	2181419.79	579586.43	2181419.79	Метод спутниковых геодезических измерений (определений)	$Mt = (m_{\rho} / \rho \sin(\gamma + \delta)) \sqrt{((d_1 d_2 / a)^2 + (d_2 d_3 / b)^2)} = 0.10$	-
519	579594.36	2181399.43	579594.36	2181399.43	Метод спутниковых геодезических измерений (определений)	$Mt = (m_{\rho} / \rho \sin(\gamma + \delta)) \sqrt{((d_1 d_2 / a)^2 + (d_2 d_3 / b)^2)} = 0.10$	-
189	579593.83	2181389.95	579593.83	2181389.95	Метод спутниковых геодезических измерений (определений)	$Mt = (m_{\rho} / \rho \sin(\gamma + \delta)) \sqrt{((d_1 d_2 / a)^2 + (d_2 d_3 / b)^2)} = 0.10$	-
188	579601.89	2181397.88	579601.89	2181397.88	Метод спутниковых геодезических измерений (определений)	$Mt = (m_{\rho} / \rho \sin(\gamma + \delta)) \sqrt{((d_1 d_2 / a)^2 + (d_2 d_3 / b)^2)} = 0.10$	-
187	579610.57	2181401.39	579610.57	2181401.39	Метод спутниковых геодезических измерений (определений)	$Mt = (m_{\rho} / \rho \sin(\gamma + \delta)) \sqrt{((d_1 d_2 / a)^2 + (d_2 d_3 / b)^2)} = 0.10$	-
186	579616.35	2181401.98	579616.35	2181401.98	Метод спутниковых геодезических измерений (определений)	$Mt = (m_{\rho} / \rho \sin(\gamma + \delta)) \sqrt{((d_1 d_2 / a)^2 + (d_2 d_3 / b)^2)} = 0.10$	-

1. Сведения о характерных точках границ уточняемого земельного участка с кадастровым номером 53:23:7301501:3152 :							
Система координат МСК-53, зона 2							Зона № 2
Обозначение характерных точек границ	Координаты, м				Метод определения координат	Формулы, примененные для расчета средней квадратической погрешности определения координат характерных точек границ (Mt), с подставленными в такие формулы значениями и итоговые (вычисленные) значения Mt, м	Описание закрепления точки
	содержатся в Едином государственном реестре недвижимости		определены в результате выполнения комплексных кадастровых работ				
	X	Y	X	Y			
1	2	3	4	5	6	7	8
185	579651.39	2181415.17	579651.57	2181415.24	Метод спутниковых геодезических измерений (определений)	$Mt = (m_{\beta}/\rho \sin(\gamma+\delta))\sqrt{((d_1 d_2/a)^2 + (d_2 d_3/b)^2)} = 0.10$	-
184	579658.35	2181421.72	579658.35	2181421.72	Метод спутниковых геодезических измерений (определений)	$Mt = (m_{\beta}/\rho \sin(\gamma+\delta))\sqrt{((d_1 d_2/a)^2 + (d_2 d_3/b)^2)} = 0.10$	-
2. Сведения о частях границ уточняемого земельного участка с кадастровым номером 53:23:7301501:3152 :							
Обозначение части границ		Горизонтальное проложение (S), м		Описание прохождения части границ	Сведения о согласовании местоположения границ (согласовано/спорное)		
от т.	до т.						
1	2	3		4	5		
184	183	34.68		-	-		
183	517	67.17		-	-		
517	518	10.07		-	-		
518	519	21.85		-	-		
519	189	9.49		-	-		
189	188	11.31		-	-		
188	187	9.36		-	-		
187	186	5.81		-	-		
186	185	37.63		-	-		
185	184	9.38		-	-		
3. Сведения о характеристиках уточняемого земельного участка с кадастровым номером 53:23:7301501:3152 :							
№ п/п	Наименование характеристики				Значение характеристики		
1	2				3		
1.	Адрес земельного участка				Российская Федерация, 173020, Новгородская область, город Великий Новгород, улица Большая Московская, дом 67		
1.1.	Сведения о местоположении земельного участка (при отсутствии адреса) в структурированном в соответствии с федеральной информационной адресной системой виде				-		
1.2.	Дополнительные сведения о местоположении земельного участка				-		

<b>3. Сведения о характеристиках уточняемого земельного участка с кадастровым номером 53:23:7301501:3152 :</b>		
<b>№ п/п</b>	<b>Наименование характеристики</b>	<b>Значение характеристики</b>
<b>1</b>	<b>2</b>	<b>3</b>
2.	Площадь земельного участка ± величина погрешности определения (вычисления) площади ( $P \pm \Delta P$ ), м <sup>2</sup>	2533 ± 18
3.	Формула, примененная для расчета предельной допустимой погрешности определения площади земельного участка, с подставленными значениями и итоговые (вычисленные) значения ( $\Delta P$ ), м <sup>2</sup>	$\Delta P = 3.5 * M_t * \sqrt{P} = 3.5 * 0,1 * \sqrt{2533} = 18$
4.	Площадь земельного участка согласно сведениям Единого государственного реестра недвижимости ( $P_{\text{кад}}$ ), м <sup>2</sup>	2533
5.	Оценка расхождения $P$ и $P_{\text{кад}}$ ( $P - P_{\text{кад}}$ ), м <sup>2</sup>	-
6.	Предельные минимальный и максимальный размеры земельного участка ( $P_{\text{мин}}$ и $P_{\text{макс}}$ ), м <sup>2</sup>	-
7.	Кадастровый номер или иной государственный учетный номер (инвентарный) объекта недвижимости, расположенного на земельном участке	53:23:7301501:224
8.	Вид (виды) разрешенного использования	объект здравоохранения
8.1.	Дополнительные сведения об использовании земельного участка	-
9.	Сведения о земельных участках (землях общего пользования, территории общего пользования), посредством которых обеспечивается доступ	Земли общего пользования
10.	Иные сведения	-
<b>4. Пояснения к сведениям об уточняемом земельном участке с кадастровым номером 53:23:7301501:3152 :</b>		
1.	-	



## Сведения об уточняемых земельных участках, необходимые для исправления реестровых ошибок в сведениях о местоположении их границ

1. Сведения о характерных точках границ уточняемого земельного участка с кадастровым номером 53:23:7301501:3153 :

Система координат МСК-53, зона 2

Зона №2

Обозначение характерных точек границ	Координаты, м				Метод определения координат	Формулы, примененные для расчета средней квадратической погрешности определения координат характерных точек границ (Mt), с подставленными в такие формулы значениями и итоговые (вычисленные) значения Mt, м	Описание закрепления точки
	содержатся в Едином государственном реестре недвижимости		определены в результате выполнения комплексных кадастровых работ				
	X	Y	X	Y			
1	2	3	4	5	6	7	8
313	579458.69	2181100.92	579458.69	2181100.92	Метод спутниковых геодезических измерений (определений)	$Mt = (m_p/\rho \sin(\gamma+\delta))\sqrt{((d_1 d_2/a)^2+(d_2 d_3/b)^2)}=0.10$	-
312	579451.03	2181132.17	579451.03	2181132.17	Метод спутниковых геодезических измерений (определений)	$Mt = (m_p/\rho \sin(\gamma+\delta))\sqrt{((d_1 d_2/a)^2+(d_2 d_3/b)^2)}=0.10$	-
504	579449.02	2181139.68	579449.02	2181139.68	Метод спутниковых геодезических измерений (определений)	$Mt = (m_p/\rho \sin(\gamma+\delta))\sqrt{((d_1 d_2/a)^2+(d_2 d_3/b)^2)}=0.10$	-
503	579441.04	2181137.72	579441.04	2181137.72	Метод спутниковых геодезических измерений (определений)	$Mt = (m_p/\rho \sin(\gamma+\delta))\sqrt{((d_1 d_2/a)^2+(d_2 d_3/b)^2)}=0.10$	-
502	579441.37	2181136.21	579441.37	2181136.21	Метод спутниковых геодезических измерений (определений)	$Mt = (m_p/\rho \sin(\gamma+\delta))\sqrt{((d_1 d_2/a)^2+(d_2 d_3/b)^2)}=0.10$	-
501	579441.65	2181134.18	579441.65	2181134.18	Метод спутниковых геодезических измерений (определений)	$Mt = (m_p/\rho \sin(\gamma+\delta))\sqrt{((d_1 d_2/a)^2+(d_2 d_3/b)^2)}=0.10$	-
500	579448.38	2181106.68	579448.38	2181106.68	Метод спутниковых геодезических измерений (определений)	$Mt = (m_p/\rho \sin(\gamma+\delta))\sqrt{((d_1 d_2/a)^2+(d_2 d_3/b)^2)}=0.10$	-
499	579410.06	2181098.39	579410.06	2181098.39	Метод спутниковых геодезических измерений (определений)	$Mt = (m_p/\rho \sin(\gamma+\delta))\sqrt{((d_1 d_2/a)^2+(d_2 d_3/b)^2)}=0.10$	-
520	579396.89	2181094.94	579396.89	2181094.94	Метод спутниковых геодезических измерений (определений)	$Mt = (m_p/\rho \sin(\gamma+\delta))\sqrt{((d_1 d_2/a)^2+(d_2 d_3/b)^2)}=0.10$	-

1. Сведения о характерных точках границ уточняемого земельного участка с кадастровым номером 53:23:7301501:3153 :							
Система координат МСК-53, зона 2							Зона № 2
Обозначение характерных точек границ	Координаты, м				Метод определения координат	Формулы, примененные для расчета средней квадратической погрешности определения координат характерных точек границ (Mt), с подставленными в такие формулы значениями и итоговые (вычисленные) значения Mt, м	Описание закрепления точки
	содержатся в Едином государственном реестре недвижимости		определены в результате выполнения комплексных кадастровых работ				
	X	Y	X	Y			
1	2	3	4	5	6	7	8
496	579385.43	2181092.76	579385.43	2181092.76	Метод спутниковых геодезических измерений (определений)	$Mt = (m_{\beta}/\rho \sin(\gamma+\delta))\sqrt{((d_1 d_2/a)^2+(d_2 d_3/b)^2)}=0.10$	-
495	579363.90	2181087.80	579363.90	2181087.80	Метод спутниковых геодезических измерений (определений)	$Mt = (m_{\beta}/\rho \sin(\gamma+\delta))\sqrt{((d_1 d_2/a)^2+(d_2 d_3/b)^2)}=0.10$	-
494	579358.20	2181114.80	579358.20	2181114.80	Метод спутниковых геодезических измерений (определений)	$Mt = (m_{\beta}/\rho \sin(\gamma+\delta))\sqrt{((d_1 d_2/a)^2+(d_2 d_3/b)^2)}=0.10$	-
480	579353.22	2181135.23	579353.22	2181135.23	Метод спутниковых геодезических измерений (определений)	$Mt = (m_{\beta}/\rho \sin(\gamma+\delta))\sqrt{((d_1 d_2/a)^2+(d_2 d_3/b)^2)}=0.10$	-
479	579352.18	2181139.52	579352.18	2181139.52	Метод спутниковых геодезических измерений (определений)	$Mt = (m_{\beta}/\rho \sin(\gamma+\delta))\sqrt{((d_1 d_2/a)^2+(d_2 d_3/b)^2)}=0.10$	-
478	579348.00	2181158.01	579348.00	2181158.01	Метод спутниковых геодезических измерений (определений)	$Mt = (m_{\beta}/\rho \sin(\gamma+\delta))\sqrt{((d_1 d_2/a)^2+(d_2 d_3/b)^2)}=0.10$	-
339	579337.78	2181155.51	579337.78	2181155.51	Метод спутниковых геодезических измерений (определений)	$Mt = (m_{\beta}/\rho \sin(\gamma+\delta))\sqrt{((d_1 d_2/a)^2+(d_2 d_3/b)^2)}=0.10$	-
301	579344.47	2181128.85	579344.47	2181128.85	Метод спутниковых геодезических измерений (определений)	$Mt = (m_{\beta}/\rho \sin(\gamma+\delta))\sqrt{((d_1 d_2/a)^2+(d_2 d_3/b)^2)}=0.10$	-
300	579350.26	2181102.15	579350.26	2181102.15	Метод спутниковых геодезических измерений (определений)	$Mt = (m_{\beta}/\rho \sin(\gamma+\delta))\sqrt{((d_1 d_2/a)^2+(d_2 d_3/b)^2)}=0.10$	-
521	579355.53	2181077.14	579355.53	2181077.14	Метод спутниковых геодезических измерений (определений)	$Mt = (m_{\beta}/\rho \sin(\gamma+\delta))\sqrt{((d_1 d_2/a)^2+(d_2 d_3/b)^2)}=0.10$	-

1. Сведения о характерных точках границ уточняемого земельного участка с кадастровым номером 53:23:7301501:3153 :							
Система координат МСК-53, зона 2							Зона № 2
Обозначение характерных точек границ	Координаты, м				Метод определения координат	Формулы, примененные для расчета средней квадратической погрешности определения координат характерных точек границ (Mt), с подставленными в такие формулы значениями и итоговые (вычисленные) значения Mt, м	Описание закрепления точки
	содержатся в Едином государственном реестре недвижимости		определены в результате выполнения комплексных кадастровых работ				
	X	Y	X	Y			
1	2	3	4	5	6	7	8
366	579359.16	2181077.99	579359.16	2181077.99	Метод спутниковых геодезических измерений (определений)	$Mt = (m_p / \rho \sin(\gamma + \delta)) \sqrt{((d_1 d_2 / a)^2 + (d_2 d_3 / b)^2)} = 0.10$	-
375	579381.38	2181083.21	579381.38	2181083.21	Метод спутниковых геодезических измерений (определений)	$Mt = (m_p / \rho \sin(\gamma + \delta)) \sqrt{((d_1 d_2 / a)^2 + (d_2 d_3 / b)^2)} = 0.10$	-
522	579384.16	2181083.87	-	-	-	0.10	Закрепление отсутствует
523	579405.64	2181089.01	579405.64	2181089.01	Метод спутниковых геодезических измерений (определений)	$Mt = (m_p / \rho \sin(\gamma + \delta)) \sqrt{((d_1 d_2 / a)^2 + (d_2 d_3 / b)^2)} = 0.10$	-
n1668Y	-	-	579406.08	2181086.69	Метод спутниковых геодезических измерений (определений)	$Mt = (m_p / \rho \sin(\gamma + \delta)) \sqrt{((d_1 d_2 / a)^2 + (d_2 d_3 / b)^2)} = 0.10$	-
381	579410.66	2181062.76	579410.66	2181062.76	Метод спутниковых геодезических измерений (определений)	$Mt = (m_p / \rho \sin(\gamma + \delta)) \sqrt{((d_1 d_2 / a)^2 + (d_2 d_3 / b)^2)} = 0.10$	-
380	579412.24	2181055.24	579412.24	2181055.24	Метод спутниковых геодезических измерений (определений)	$Mt = (m_p / \rho \sin(\gamma + \delta)) \sqrt{((d_1 d_2 / a)^2 + (d_2 d_3 / b)^2)} = 0.10$	-
379	579413.22	2181047.47	579413.22	2181047.47	Метод спутниковых геодезических измерений (определений)	$Mt = (m_p / \rho \sin(\gamma + \delta)) \sqrt{((d_1 d_2 / a)^2 + (d_2 d_3 / b)^2)} = 0.10$	-
524	579415.60	2181037.39	579415.60	2181037.39	Метод спутниковых геодезических измерений (определений)	$Mt = (m_p / \rho \sin(\gamma + \delta)) \sqrt{((d_1 d_2 / a)^2 + (d_2 d_3 / b)^2)} = 0.10$	-
525	579418.09	2181037.60	579418.09	2181037.60	Метод спутниковых геодезических измерений (определений)	$Mt = (m_p / \rho \sin(\gamma + \delta)) \sqrt{((d_1 d_2 / a)^2 + (d_2 d_3 / b)^2)} = 0.10$	-

**1. Сведения о характерных точках границ уточняемого земельного участка с кадастровым номером 53:23:7301501:3153 :**

Система координат МСК-53, зона 2						Зона № 2	
Обозначение характерных точек границ	Координаты, м				Метод определения координат	Формулы, примененные для расчета средней квадратической погрешности определения координат характерных точек границ (Mt), с подставленными в такие формулы значениями и итоговые (вычисленные) значения Mt, м	Описание закрепления точки
	содержатся в Едином государственном реестре недвижимости		определены в результате выполнения комплексных кадастровых работ				
	X	Y	X	Y			
1	2	3	4	5	6	7	8
n1669У	-	-	579417.70	2181040.65	Метод спутниковых геодезических измерений (определений)	$Mt = (m_{\beta} / \rho \sin(\gamma + \delta)) \sqrt{((d_1 d_2 / a)^2 + (d_2 d_3 / b)^2)} = 0.10$	-
526	579416.65	2181048.75	579416.65	2181048.75	Метод спутниковых геодезических измерений (определений)	$Mt = (m_{\beta} / \rho \sin(\gamma + \delta)) \sqrt{((d_1 d_2 / a)^2 + (d_2 d_3 / b)^2)} = 0.10$	-
527	579413.57	2181065.28	579413.57	2181065.28	Метод спутниковых геодезических измерений (определений)	$Mt = (m_{\beta} / \rho \sin(\gamma + \delta)) \sqrt{((d_1 d_2 / a)^2 + (d_2 d_3 / b)^2)} = 0.10$	-
395	579414.25	2181065.70	579414.25	2181065.70	Метод спутниковых геодезических измерений (определений)	$Mt = (m_{\beta} / \rho \sin(\gamma + \delta)) \sqrt{((d_1 d_2 / a)^2 + (d_2 d_3 / b)^2)} = 0.10$	-
394	579413.54	2181068.78	579413.54	2181068.78	Метод спутниковых геодезических измерений (определений)	$Mt = (m_{\beta} / \rho \sin(\gamma + \delta)) \sqrt{((d_1 d_2 / a)^2 + (d_2 d_3 / b)^2)} = 0.10$	-
393	579411.34	2181079.47	579411.34	2181079.47	Метод спутниковых геодезических измерений (определений)	$Mt = (m_{\beta} / \rho \sin(\gamma + \delta)) \sqrt{((d_1 d_2 / a)^2 + (d_2 d_3 / b)^2)} = 0.10$	-
392	579410.39	2181083.68	579410.39	2181083.68	Метод спутниковых геодезических измерений (определений)	$Mt = (m_{\beta} / \rho \sin(\gamma + \delta)) \sqrt{((d_1 d_2 / a)^2 + (d_2 d_3 / b)^2)} = 0.10$	-
391	579410.69	2181086.34	579410.69	2181086.34	Метод спутниковых геодезических измерений (определений)	$Mt = (m_{\beta} / \rho \sin(\gamma + \delta)) \sqrt{((d_1 d_2 / a)^2 + (d_2 d_3 / b)^2)} = 0.10$	-
390	579410.08	2181089.35	579410.08	2181089.35	Метод спутниковых геодезических измерений (определений)	$Mt = (m_{\beta} / \rho \sin(\gamma + \delta)) \sqrt{((d_1 d_2 / a)^2 + (d_2 d_3 / b)^2)} = 0.10$	-
389	579410.03	2181090.56	579410.03	2181090.56	Метод спутниковых геодезических измерений (определений)	$Mt = (m_{\beta} / \rho \sin(\gamma + \delta)) \sqrt{((d_1 d_2 / a)^2 + (d_2 d_3 / b)^2)} = 0.10$	-

1. Сведения о характерных точках границ уточняемого земельного участка с кадастровым номером 53:23:7301501:3153 :							
Система координат МСК-53, зона 2							Зона № 2
Обозначение характерных точек границ	Координаты, м				Метод определения координат	Формулы, примененные для расчета средней квадратической погрешности определения координат характерных точек границ (Mt), с подставленными в такие формулы значениями и итоговые (вычисленные) значения Mt, м	Описание закрепления точки
	содержатся в Едином государственном реестре недвижимости		определены в результате выполнения комплексных кадастровых работ				
	X	Y	X	Y			
1	2	3	4	5	6	7	8
388	579416.86	2181092.78	579416.86	2181092.78	Метод спутниковых геодезических измерений (определений)	$Mt = (m_{\beta}/\rho \sin(\gamma+\delta))\sqrt{((d_1 d_2/a)^2+(d_2 d_3/b)^2)}=0.10$	-
387	579427.39	2181094.92	579427.39	2181094.92	Метод спутниковых геодезических измерений (определений)	$Mt = (m_{\beta}/\rho \sin(\gamma+\delta))\sqrt{((d_1 d_2/a)^2+(d_2 d_3/b)^2)}=0.10$	-
386	579429.41	2181094.31	579429.41	2181094.31	Метод спутниковых геодезических измерений (определений)	$Mt = (m_{\beta}/\rho \sin(\gamma+\delta))\sqrt{((d_1 d_2/a)^2+(d_2 d_3/b)^2)}=0.10$	-
385	579432.98	2181095.05	579432.98	2181095.05	Метод спутниковых геодезических измерений (определений)	$Mt = (m_{\beta}/\rho \sin(\gamma+\delta))\sqrt{((d_1 d_2/a)^2+(d_2 d_3/b)^2)}=0.10$	-
411	579455.12	2181099.88	579455.12	2181099.88	Метод спутниковых геодезических измерений (определений)	$Mt = (m_{\beta}/\rho \sin(\gamma+\delta))\sqrt{((d_1 d_2/a)^2+(d_2 d_3/b)^2)}=0.10$	-
313	579458.69	2181100.92	579458.69	2181100.92	Метод спутниковых геодезических измерений (определений)	$Mt = (m_{\beta}/\rho \sin(\gamma+\delta))\sqrt{((d_1 d_2/a)^2+(d_2 d_3/b)^2)}=0.10$	-
2. Сведения о частях границ уточняемого земельного участка с кадастровым номером 53:23:7301501:3153 :							
Обозначение части границ		Горизонтальное проложение (S), м	Описание прохождения части границ	Сведения о согласовании местоположения границ (согласовано/спорное)			
от т.	до т.						
1	2	3	4	5			
313	312	32.18	-	-			
312	504	7.77	-	-			
504	503	8.22	-	-			
503	502	1.55	-	-			
502	501	2.05	-	-			
501	500	28.31	-	-			
500	499	39.21	-	-			
499	520	13.61	-	-			

**2. Сведения о частях границ уточняемого земельного участка с кадастровым номером 53:23:7301501:3153 :**

Обозначение части границ		Горизонтальное проложение (S), м	Описание прохождения части границ	Сведения о согласовании местоположения границ (согласовано/спорное)
от т.	до т.			
1	2	3	4	5
520	496	11.67	-	-
496	495	22.09	-	-
495	494	27.60	-	-
494	480	21.03	-	-
480	479	4.41	-	-
479	478	18.96	-	-
478	339	10.52	-	-
339	301	27.49	-	-
301	300	27.32	-	-
300	521	25.56	-	-
521	366	3.73	-	-
366	375	22.82	-	-
375	523	24.94	-	-
523	н1668У	2.36	-	-
н1668У	381	24.36	-	-
381	380	7.68	-	-
380	379	7.83	-	-
379	524	10.36	-	-
524	525	2.50	-	-
525	н1669У	3.07	-	-
н1669У	526	8.17	-	-
526	527	16.81	-	-
527	395	0.80	-	-
395	394	3.16	-	-
394	393	10.91	-	-
393	392	4.32	-	-
392	391	2.68	-	-
391	390	3.07	-	-
390	389	1.21	-	-
389	388	7.18	-	-
388	387	10.75	-	-
387	386	2.11	-	-
386	385	3.65	-	-
385	411	22.66	-	-
411	313	3.72	-	-

<b>3. Сведения о характеристиках уточняемого земельного участка с кадастровым номером 53:23:7301501:3153 :</b>		
<b>№ п/п</b>	<b>Наименование характеристики</b>	<b>Значение характеристики</b>
<b>1</b>	<b>2</b>	<b>3</b>
1.	Адрес земельного участка	Российская Федерация, 173020, Новгородская область, город Великий Новгород, переулок Луговой, участок 1у
1.1.	Сведения о местоположении земельного участка (при отсутствии адреса) в структурированном в соответствии с федеральной информационной адресной системой виде	-
1.2.	Дополнительные сведения о местоположении земельного участка	-
2.	Площадь земельного участка ± величина погрешности определения (вычисления) площади ( $P \pm \Delta P$ ), м <sup>2</sup>	2049 ± 16
3.	Формула, примененная для расчета предельной допустимой погрешности определения площади земельного участка, с подставленными значениями и итоговые (вычисленные) значения ( $\Delta P$ ), м <sup>2</sup>	$\Delta P = 3.5 * M_t * \sqrt{P} = 3.5 * 0,1 * \sqrt{2049} = 16$
4.	Площадь земельного участка согласно сведениям Единого государственного реестра недвижимости (Ркад), м <sup>2</sup>	2049
5.	Оценка расхождения Р и Ркад (Р - Ркад), м <sup>2</sup>	-
6.	Предельные минимальный и максимальный размеры земельного участка (Рмин и Рмакс), м <sup>2</sup>	-
7.	Кадастровый номер или иной государственный учетный номер (инвентарный) объекта недвижимости, расположенного на земельном участке	-
8.	Вид (виды) разрешенного использования	Земельные участки (территории) общего пользования
8.1.	Дополнительные сведения об использовании земельного участка	-
9.	Сведения о земельных участках (землях общего пользования, территории общего пользования), посредством которых обеспечивается доступ	Земли общего пользования
10.	Иные сведения	-
<b>4. Пояснения к сведениям об уточняемом земельном участке с кадастровым номером 53:23:7301501:3153 :</b>		
1.	-	

## Сведения об уточняемых земельных участках, необходимые для исправления реестровых ошибок в сведениях о местоположении их границ

1. Сведения о характерных точках границ уточняемого земельного участка с кадастровым номером 53:23:7301501:3389 :

Система координат МСК-53, зона 2

Зона №2

Обозначение характерных точек границ	Координаты, м				Метод определения координат	Формулы, примененные для расчета средней квадратической погрешности определения координат характерных точек границ (Mt), с подставленными в такие формулы значениями и итоговые (вычисленные) значения Mt, м	Описание закрепления точки
	содержатся в Едином государственном реестре недвижимости		определены в результате выполнения комплексных кадастровых работ				
	X	Y	X	Y			
1	2	3	4	5	6	7	8
528	579804.26	2181272.22	579804.26	2181272.22	Метод спутниковых геодезических измерений (определений)	$Mt = (m_{\rho}/\rho \sin(\gamma+\delta))\sqrt{((d_1 d_2/a)^2+(d_2 d_3/b)^2)}=0.10$	-
529	579795.81	2181290.72	579795.81	2181290.72	Метод спутниковых геодезических измерений (определений)	$Mt = (m_{\rho}/\rho \sin(\gamma+\delta))\sqrt{((d_1 d_2/a)^2+(d_2 d_3/b)^2)}=0.10$	-
297	579747.55	2181278.58	579747.55	2181278.58	Метод спутниковых геодезических измерений (определений)	$Mt = (m_{\rho}/\rho \sin(\gamma+\delta))\sqrt{((d_1 d_2/a)^2+(d_2 d_3/b)^2)}=0.10$	-
296	579672.29	2181259.74	579672.29	2181259.74	Метод спутниковых геодезических измерений (определений)	$Mt = (m_{\rho}/\rho \sin(\gamma+\delta))\sqrt{((d_1 d_2/a)^2+(d_2 d_3/b)^2)}=0.10$	-
261	579635.31	2181250.49	579635.31	2181250.49	Метод спутниковых геодезических измерений (определений)	$Mt = (m_{\rho}/\rho \sin(\gamma+\delta))\sqrt{((d_1 d_2/a)^2+(d_2 d_3/b)^2)}=0.10$	-
260	579613.59	2181245.06	579613.59	2181245.06	Метод спутниковых геодезических измерений (определений)	$Mt = (m_{\rho}/\rho \sin(\gamma+\delta))\sqrt{((d_1 d_2/a)^2+(d_2 d_3/b)^2)}=0.10$	-
530	579594.81	2181240.44	579594.81	2181240.44	Метод спутниковых геодезических измерений (определений)	$Mt = (m_{\rho}/\rho \sin(\gamma+\delta))\sqrt{((d_1 d_2/a)^2+(d_2 d_3/b)^2)}=0.10$	-
455	579575.11	2181235.45	579575.11	2181235.45	Метод спутниковых геодезических измерений (определений)	$Mt = (m_{\rho}/\rho \sin(\gamma+\delta))\sqrt{((d_1 d_2/a)^2+(d_2 d_3/b)^2)}=0.10$	-
454	579553.40	2181230.03	579553.40	2181230.03	Метод спутниковых геодезических измерений (определений)	$Mt = (m_{\rho}/\rho \sin(\gamma+\delta))\sqrt{((d_1 d_2/a)^2+(d_2 d_3/b)^2)}=0.10$	-



1. Сведения о характерных точках границ уточняемого земельного участка с кадастровым номером 53:23:7301501:3389 :							
Система координат МСК-53, зона 2							Зона № 2
Обозначение характерных точек границ	Координаты, м				Метод определения координат	Формулы, примененные для расчета средней квадратической погрешности определения координат характерных точек границ (Mt), с подставленными в такие формулы значениями и итоговые (вычисленные) значения Mt, м	Описание закрепления точки
	содержатся в Едином государственном реестре недвижимости		определены в результате выполнения комплексных кадастровых работ				
	X	Y	X	Y			
1	2	3	4	5	6	7	8
453	579540.92	2181226.53	579540.92	2181226.53	Метод спутниковых геодезических измерений (определений)	$Mt = (m_{\beta}/\rho \sin(\gamma+\delta))\sqrt{((d_1 d_2/a)^2+(d_2 d_3/b)^2)}=0.10$	-
452	579530.50	2181224.03	579530.50	2181224.03	Метод спутниковых геодезических измерений (определений)	$Mt = (m_{\beta}/\rho \sin(\gamma+\delta))\sqrt{((d_1 d_2/a)^2+(d_2 d_3/b)^2)}=0.10$	-
451	579530.39	2181224.25	579530.39	2181224.25	Метод спутниковых геодезических измерений (определений)	$Mt = (m_{\beta}/\rho \sin(\gamma+\delta))\sqrt{((d_1 d_2/a)^2+(d_2 d_3/b)^2)}=0.10$	-
450	579514.03	2181220.16	579514.03	2181220.16	Метод спутниковых геодезических измерений (определений)	$Mt = (m_{\beta}/\rho \sin(\gamma+\delta))\sqrt{((d_1 d_2/a)^2+(d_2 d_3/b)^2)}=0.10$	-
449	579482.20	2181212.16	579482.20	2181212.16	Метод спутниковых геодезических измерений (определений)	$Mt = (m_{\beta}/\rho \sin(\gamma+\delta))\sqrt{((d_1 d_2/a)^2+(d_2 d_3/b)^2)}=0.10$	-
241	579476.85	2181210.83	579476.85	2181210.83	Метод спутниковых геодезических измерений (определений)	$Mt = (m_{\beta}/\rho \sin(\gamma+\delta))\sqrt{((d_1 d_2/a)^2+(d_2 d_3/b)^2)}=0.10$	-
240	579445.81	2181203.09	579445.81	2181203.09	Метод спутниковых геодезических измерений (определений)	$Mt = (m_{\beta}/\rho \sin(\gamma+\delta))\sqrt{((d_1 d_2/a)^2+(d_2 d_3/b)^2)}=0.10$	-
250	579343.38	2181177.47	-	-	-	0.10	Закрепление отсутствует
250	579343.48	2181177.40	579343.48	2181177.40	Метод спутниковых геодезических измерений (определений)	$Mt = (m_{\beta}/\rho \sin(\gamma+\delta))\sqrt{((d_1 d_2/a)^2+(d_2 d_3/b)^2)}=0.10$	-
531	579343.08	2181177.31	579343.08	2181177.31	Метод спутниковых геодезических измерений (определений)	$Mt = (m_{\beta}/\rho \sin(\gamma+\delta))\sqrt{((d_1 d_2/a)^2+(d_2 d_3/b)^2)}=0.10$	-

1. Сведения о характерных точках границ уточняемого земельного участка с кадастровым номером 53:23:7301501:3389 :							
Система координат МСК-53, зона 2							Зона № 2
Обозначение характерных точек границ	Координаты, м				Метод определения координат	Формулы, примененные для расчета средней квадратической погрешности определения координат характерных точек границ (Mt), с подставленными в такие формулы значениями и итоговые (вычисленные) значения Mt, м	Описание закрепления точки
	содержатся в Едином государственном реестре недвижимости		определены в результате выполнения комплексных кадастровых работ				
	X	Y	X	Y			
1	2	3	4	5	6	7	8
532	579288.92	2181163.85	579288.92	2181163.85	Метод спутниковых геодезических измерений (определений)	$Mt = (m_{\beta}/\rho \sin(\gamma+\delta))\sqrt{((d_1 d_2/a)^2+(d_2 d_3/b)^2)}=0.10$	-
533	579294.88	2181144.79	579294.88	2181144.79	Метод спутниковых геодезических измерений (определений)	$Mt = (m_{\beta}/\rho \sin(\gamma+\delta))\sqrt{((d_1 d_2/a)^2+(d_2 d_3/b)^2)}=0.10$	-
307	579295.35	2181144.85	579295.35	2181144.85	Метод спутниковых геодезических измерений (определений)	$Mt = (m_{\beta}/\rho \sin(\gamma+\delta))\sqrt{((d_1 d_2/a)^2+(d_2 d_3/b)^2)}=0.10$	-
306	579309.03	2181148.23	579309.03	2181148.23	Метод спутниковых геодезических измерений (определений)	$Mt = (m_{\beta}/\rho \sin(\gamma+\delta))\sqrt{((d_1 d_2/a)^2+(d_2 d_3/b)^2)}=0.10$	-
305	579312.00	2181149.02	579312.00	2181149.02	Метод спутниковых геодезических измерений (определений)	$Mt = (m_{\beta}/\rho \sin(\gamma+\delta))\sqrt{((d_1 d_2/a)^2+(d_2 d_3/b)^2)}=0.10$	-
304	579316.96	2181150.27	579316.96	2181150.27	Метод спутниковых геодезических измерений (определений)	$Mt = (m_{\beta}/\rho \sin(\gamma+\delta))\sqrt{((d_1 d_2/a)^2+(d_2 d_3/b)^2)}=0.10$	-
339	579337.78	2181155.51	579337.78	2181155.51	Метод спутниковых геодезических измерений (определений)	$Mt = (m_{\beta}/\rho \sin(\gamma+\delta))\sqrt{((d_1 d_2/a)^2+(d_2 d_3/b)^2)}=0.10$	-
478	579348.00	2181158.01	579348.00	2181158.01	Метод спутниковых геодезических измерений (определений)	$Mt = (m_{\beta}/\rho \sin(\gamma+\delta))\sqrt{((d_1 d_2/a)^2+(d_2 d_3/b)^2)}=0.10$	-
477	579377.85	2181165.48	579377.85	2181165.48	Метод спутниковых геодезических измерений (определений)	$Mt = (m_{\beta}/\rho \sin(\gamma+\delta))\sqrt{((d_1 d_2/a)^2+(d_2 d_3/b)^2)}=0.10$	-
476	579426.84	2181177.74	579426.84	2181177.74	Метод спутниковых геодезических измерений (определений)	$Mt = (m_{\beta}/\rho \sin(\gamma+\delta))\sqrt{((d_1 d_2/a)^2+(d_2 d_3/b)^2)}=0.10$	-

1. Сведения о характерных точках границ уточняемого земельного участка с кадастровым номером 53:23:7301501:3389 :							
Система координат МСК-53, зона 2							Зона № 2
Обозначение характерных точек границ	Координаты, м				Метод определения координат	Формулы, примененные для расчета средней квадратической погрешности определения координат характерных точек границ (Mt), с подставленными в такие формулы значениями и итоговые (вычисленные) значения Mt, м	Описание закрепления точки
	содержатся в Едином государственном реестре недвижимости		определены в результате выполнения комплексных кадастровых работ				
	X	Y	X	Y			
1	2	3	4	5	6	7	8
487	579439.31	2181180.86	579439.31	2181180.86	Метод спутниковых геодезических измерений (определений)	$Mt = (m_{\beta}/\rho \sin(\gamma+\delta))\sqrt{((d_1 d_2/a)^2+(d_2 d_3/b)^2)}=0.10$	-
511	579487.82	2181192.96	579487.82	2181192.96	Метод спутниковых геодезических измерений (определений)	$Mt = (m_{\beta}/\rho \sin(\gamma+\delta))\sqrt{((d_1 d_2/a)^2+(d_2 d_3/b)^2)}=0.10$	-
280	579529.07	2181203.28	579529.07	2181203.28	Метод спутниковых геодезических измерений (определений)	$Mt = (m_{\beta}/\rho \sin(\gamma+\delta))\sqrt{((d_1 d_2/a)^2+(d_2 d_3/b)^2)}=0.10$	-
279	579577.67	2181215.49	579577.67	2181215.49	Метод спутниковых геодезических измерений (определений)	$Mt = (m_{\beta}/\rho \sin(\gamma+\delta))\sqrt{((d_1 d_2/a)^2+(d_2 d_3/b)^2)}=0.10$	-
154	579593.09	2181217.22	579593.09	2181217.22	Метод спутниковых геодезических измерений (определений)	$Mt = (m_{\beta}/\rho \sin(\gamma+\delta))\sqrt{((d_1 d_2/a)^2+(d_2 d_3/b)^2)}=0.10$	-
153	579607.39	2181222.21	579607.39	2181222.21	Метод спутниковых геодезических измерений (определений)	$Mt = (m_{\beta}/\rho \sin(\gamma+\delta))\sqrt{((d_1 d_2/a)^2+(d_2 d_3/b)^2)}=0.10$	-
534	579607.50	2181222.96	579607.50	2181222.96	Метод спутниковых геодезических измерений (определений)	$Mt = (m_{\beta}/\rho \sin(\gamma+\delta))\sqrt{((d_1 d_2/a)^2+(d_2 d_3/b)^2)}=0.10$	-
129	-	-	579698.69	2181245.79	Метод спутниковых геодезических измерений (определений)	$Mt = (m_{\beta}/\rho \sin(\gamma+\delta))\sqrt{((d_1 d_2/a)^2+(d_2 d_3/b)^2)}=0.10$	-
128	-	-	579751.55	2181259.02	Метод спутниковых геодезических измерений (определений)	$Mt = (m_{\beta}/\rho \sin(\gamma+\delta))\sqrt{((d_1 d_2/a)^2+(d_2 d_3/b)^2)}=0.10$	-
528	579804.26	2181272.22	579804.26	2181272.22	Метод спутниковых геодезических измерений (определений)	$Mt = (m_{\beta}/\rho \sin(\gamma+\delta))\sqrt{((d_1 d_2/a)^2+(d_2 d_3/b)^2)}=0.10$	-

**2. Сведения о частях границ уточняемого земельного участка с кадастровым номером 53:23:7301501:3389 :**

Обозначение части границ		Горизонтальное проложение (S), м	Описание прохождения части границ	Сведения о согласовании местоположения границ (согласовано/спорное)
от т.	до т.			
1	2	3	4	5
528	529	20.34	-	-
529	297	49.76	-	-
297	296	77.58	-	-
296	261	38.12	-	-
261	260	22.39	-	-
260	530	19.34	-	-
530	455	20.32	-	-
455	454	22.38	-	-
454	453	12.96	-	-
453	452	10.72	-	-
452	451	0.25	-	-
451	450	16.86	-	-
450	449	32.82	-	-
449	241	5.51	-	-
241	240	31.99	-	-
240	250	105.51	-	-
250	531	0.41	-	-
531	532	55.81	-	-
532	533	19.97	-	-
533	307	0.47	-	-
307	306	14.09	-	-
306	305	3.07	-	-
305	304	5.12	-	-
304	339	21.47	-	-
339	478	10.52	-	-
478	477	30.77	-	-
477	476	50.50	-	-
476	487	12.85	-	-
487	511	50.00	-	-
511	280	42.52	-	-
280	279	50.11	-	-
279	154	15.52	-	-
154	153	15.15	-	-
153	534	0.76	-	-
534	129	94.00	-	-
129	128	54.49	-	-
128	528	54.34	-	-

<b>3. Сведения о характеристиках уточняемого земельного участка с кадастровым номером 53:23:7301501:3389 :</b>		
<b>№ п/п</b>	<b>Наименование характеристики</b>	<b>Значение характеристики</b>
<b>1</b>	<b>2</b>	<b>3</b>
1.	Адрес земельного участка	Российская Федерация, Новгородская область, город Великий Новгород, улица Лёни Голикова, участок 1у
1.1.	Сведения о местоположении земельного участка (при отсутствии адреса) в структурированном в соответствии с федеральной информационной адресной системой виде	-
1.2.	Дополнительные сведения о местоположении земельного участка	-
2.	Площадь земельного участка ± величина погрешности определения (вычисления) площади ( $P \pm \Delta P$ ), м <sup>2</sup>	10491 ± 36
3.	Формула, примененная для расчета предельной допустимой погрешности определения площади земельного участка, с подставленными значениями и итоговые (вычисленные) значения ( $\Delta P$ ), м <sup>2</sup>	$\Delta P = 3.5 * M_t * \sqrt{P} = 3.5 * 0,1 * \sqrt{10491} = 36$
4.	Площадь земельного участка согласно сведениям Единого государственного реестра недвижимости (Ркад), м <sup>2</sup>	10495
5.	Оценка расхождения Р и Ркад ( $P - P_{кад}$ ), м <sup>2</sup>	4
6.	Предельные минимальный и максимальный размеры земельного участка (Рмин и Рмакс), м <sup>2</sup>	-
7.	Кадастровый номер или иной государственный учетный номер (инвентарный) объекта недвижимости, расположенного на земельном участке	53:23:7301501:2541 53:23:7301501:3410
8.	Вид (виды) разрешенного использования	Земельные участки (территории) общего пользования
8.1.	Дополнительные сведения об использовании земельного участка	-
9.	Сведения о земельных участках (землях общего пользования, территории общего пользования), посредством которых обеспечивается доступ	Земли общего пользования
10.	Иные сведения	-
<b>4. Пояснения к сведениям об уточняемом земельном участке с кадастровым номером 53:23:7301501:3389 :</b>		
1.	-	

## Сведения об уточняемых земельных участках, необходимые для исправления реестровых ошибок в сведениях о местоположении их границ

### 1. Сведения о характерных точках границ уточняемого земельного участка с кадастровым номером 53:23:7301501:3390 :

Система координат МСК-53, зона 2					Зона №2		
Обозначение характерных точек границ	Координаты, м				Метод определения координат	Формулы, примененные для расчета средней квадратической погрешности определения координат характерных точек границ (Mt), с подставленными в такие формулы значениями и итоговые (вычисленные) значения Mt, м	Описание закрепления точки
	содержатся в Едином государственном реестре недвижимости		определены в результате выполнения комплексных кадастровых работ				
	X	Y	X	Y			
1	2	3	4	5	6	7	8
463	579991.85	2181210.95	579991.85	2181210.95	Метод спутниковых геодезических измерений (определений)	$Mt = (m_p/\rho \sin(\gamma+\delta))\sqrt{((d_1 d_2/a)^2+(d_2 d_3/b)^2)}=0.10$	-
535	579977.99	2181240.18	579977.99	2181240.18	Метод спутниковых геодезических измерений (определений)	$Mt = (m_p/\rho \sin(\gamma+\delta))\sqrt{((d_1 d_2/a)^2+(d_2 d_3/b)^2)}=0.10$	-
536	579971.18	2181254.21	579971.18	2181254.21	Метод спутниковых геодезических измерений (определений)	$Mt = (m_p/\rho \sin(\gamma+\delta))\sqrt{((d_1 d_2/a)^2+(d_2 d_3/b)^2)}=0.10$	-
537	579879.22	2181203.40	-	-	-	0.1	-
538	579870.27	2181199.28	579870.27	2181199.28	Метод спутниковых геодезических измерений (определений)	$Mt = (m_p/\rho \sin(\gamma+\delta))\sqrt{((d_1 d_2/a)^2+(d_2 d_3/b)^2)}=0.10$	-
539	579861.13	2181194.76	579861.13	2181194.76	Метод спутниковых геодезических измерений (определений)	$Mt = (m_p/\rho \sin(\gamma+\delta))\sqrt{((d_1 d_2/a)^2+(d_2 d_3/b)^2)}=0.10$	-
464	579881.63	2181149.80	579881.63	2181149.80	Метод спутниковых геодезических измерений (определений)	$Mt = (m_p/\rho \sin(\gamma+\delta))\sqrt{((d_1 d_2/a)^2+(d_2 d_3/b)^2)}=0.10$	-
463	579991.85	2181210.95	579991.85	2181210.95	Метод спутниковых геодезических измерений (определений)	$Mt = (m_p/\rho \sin(\gamma+\delta))\sqrt{((d_1 d_2/a)^2+(d_2 d_3/b)^2)}=0.10$	-

### 2. Сведения о частях границ уточняемого земельного участка с кадастровым номером 53:23:7301501:3390 :

Обозначение части границ		Горизонтальное проложение (S), м	Описание прохождения части границ	Сведения о согласовании местоположения границ (согласовано/спорное)
от т.	до т.			
1	2	3	4	5
463	535	32.35	-	-

<b>2. Сведения о частях границ уточняемого земельного участка с кадастровым номером 53:23:7301501:3390 :</b>				
Обозначение части границ		Горизонтальное проложение (S), м	Описание прохождения части границ	Сведения о согласовании местоположения границ (согласовано/спорное)
от т.	до т.			
1	2	3	4	5
535	536	15.60	-	-
536	538	114.89	-	-
538	539	10.20	-	-
539	464	49.41	-	-
464	463	126.05	-	-
<b>3. Сведения о характеристиках уточняемого земельного участка с кадастровым номером 53:23:7301501:3390 :</b>				
№ п/п	Наименование характеристики		Значение характеристики	
1	2		3	
1.	Адрес земельного участка		Российская Федерация, Новгородская область, город Великий Новгород, улица Парковая, участок 22	
1.1.	Сведения о местоположении земельного участка (при отсутствии адреса) в структурированном в соответствии с федеральной информационной адресной системой виде		-	
1.2.	Дополнительные сведения о местоположении земельного участка		-	
2.	Площадь земельного участка ± величина погрешности определения (вычисления) площади (P ± ΔP), м2		6079 ± 27	
3.	Формула, примененная для расчета предельной допустимой погрешности определения площади земельного участка, с подставленными значениями и итоговые (вычисленные) значения (ΔP), м2		$\Delta P = 3.5 * M_t * \sqrt{P} = 3.5 * 0,1 * \sqrt{6079} = 27$	
4.	Площадь земельного участка согласно сведениям Единого государственного реестра недвижимости (P <sub>кад</sub> ), м2		6041	
5.	Оценка расхождения P и P <sub>кад</sub> (P - P <sub>кад</sub> ), м2		38	
6.	Предельные минимальный и максимальный размеры земельного участка (P <sub>мин</sub> и P <sub>макс</sub> ), м2		-	
7.	Кадастровый номер или иной государственный учетный номер (инвентарный) объекта недвижимости, расположенного на земельном участке		53:23:7301501:3398	
8.	Вид (виды) разрешенного использования		Обслуживание автотранспорта	
8.1.	Дополнительные сведения об использовании земельного участка		-	
9.	Сведения о земельных участках (землях общего пользования, территории общего пользования), посредством которых обеспечивается доступ		Земли общего пользования	
10.	Иные сведения		-	
<b>4. Пояснения к сведениям об уточняемом земельном участке с кадастровым номером 53:23:7301501:3390 :</b>				
1.	-			

## Сведения об уточняемых земельных участках, необходимые для исправления реестровых ошибок в сведениях о местоположении их границ

1. Сведения о характерных точках границ уточняемого земельного участка с кадастровым номером 53:23:7301501:3395 :

Система координат МСК-53, зона 2

Зона №2

Обозначение характерных точек границ	Координаты, м				Метод определения координат	Формулы, примененные для расчета средней квадратической погрешности определения координат характерных точек границ (Mt), с подставленными в такие формулы значениями и итоговые (вычисленные) значения Mt, м	Описание закрепления точки
	содержатся в Едином государственном реестре недвижимости		определены в результате выполнения комплексных кадастровых работ				
	X	Y	X	Y			
1	2	3	4	5	6	7	8
455	579575.11	2181235.45	579575.11	2181235.45	Метод спутниковых геодезических измерений (определений)	$Mt = (m_p / \rho \sin(\gamma + \delta)) \sqrt{((d_1 d_2 / a)^2 + (d_2 d_3 / b)^2)} = 0.10$	-
530	579594.81	2181240.44	579594.81	2181240.44	Метод спутниковых геодезических измерений (определений)	$Mt = (m_p / \rho \sin(\gamma + \delta)) \sqrt{((d_1 d_2 / a)^2 + (d_2 d_3 / b)^2)} = 0.10$	-
540	579559.65	2181347.77	579559.65	2181347.77	Метод спутниковых геодезических измерений (определений)	$Mt = (m_p / \rho \sin(\gamma + \delta)) \sqrt{((d_1 d_2 / a)^2 + (d_2 d_3 / b)^2)} = 0.10$	-
541	579546.49	2181388.29	579546.49	2181388.29	Метод спутниковых геодезических измерений (определений)	$Mt = (m_p / \rho \sin(\gamma + \delta)) \sqrt{((d_1 d_2 / a)^2 + (d_2 d_3 / b)^2)} = 0.10$	-
543	-	-	579539.08	2181412.02	Метод спутниковых геодезических измерений (определений)	$Mt = (m_p / \rho \sin(\gamma + \delta)) \sqrt{((d_1 d_2 / a)^2 + (d_2 d_3 / b)^2)} = 0.10$	-
542	579538.90	2181412.63	579538.90	2181412.63	Метод спутниковых геодезических измерений (определений)	$Mt = (m_p / \rho \sin(\gamma + \delta)) \sqrt{((d_1 d_2 / a)^2 + (d_2 d_3 / b)^2)} = 0.10$	-
255	579520.44	2181404.67	579520.44	2181404.67	Метод спутниковых геодезических измерений (определений)	$Mt = (m_p / \rho \sin(\gamma + \delta)) \sqrt{((d_1 d_2 / a)^2 + (d_2 d_3 / b)^2)} = 0.10$	-
217	579537.82	2181350.12	579537.82	2181350.12	Метод спутниковых геодезических измерений (определений)	$Mt = (m_p / \rho \sin(\gamma + \delta)) \sqrt{((d_1 d_2 / a)^2 + (d_2 d_3 / b)^2)} = 0.10$	-
216	579558.70	2181285.89	579558.70	2181285.89	Метод спутниковых геодезических измерений (определений)	$Mt = (m_p / \rho \sin(\gamma + \delta)) \sqrt{((d_1 d_2 / a)^2 + (d_2 d_3 / b)^2)} = 0.10$	-



1. Сведения о характерных точках границ уточняемого земельного участка с кадастровым номером 53:23:7301501:3395 :							
Система координат МСК-53, зона 2							Зона № 2
Обозначение характерных точек границ	Координаты, м				Метод определения координат	Формулы, примененные для расчета средней квадратической погрешности определения координат характерных точек границ (Mt), с подставленными в такие формулы значениями и итоговые (вычисленные) значения Mt, м	Описание закрепления точки
	содержатся в Едином государственном реестре недвижимости		определены в результате выполнения комплексных кадастровых работ				
	X	Y	X	Y			
1	2	3	4	5	6	7	8
457	579561.12	2181278.37	579561.12	2181278.37	Метод спутниковых геодезических измерений (определений)	$Mt = (m_p / \rho \sin(\gamma + \delta)) \sqrt{((d_1 d_2 / a)^2 + (d_2 d_3 / b)^2)} = 0.10$	-
456	-	-	579568.23	2181256.58	Метод спутниковых геодезических измерений (определений)	$Mt = (m_p / \rho \sin(\gamma + \delta)) \sqrt{((d_1 d_2 / a)^2 + (d_2 d_3 / b)^2)} = 0.10$	-
455	579575.11	2181235.45	579575.11	2181235.45	Метод спутниковых геодезических измерений (определений)	$Mt = (m_p / \rho \sin(\gamma + \delta)) \sqrt{((d_1 d_2 / a)^2 + (d_2 d_3 / b)^2)} = 0.10$	-
2. Сведения о частях границ уточняемого земельного участка с кадастровым номером 53:23:7301501:3395 :							
Обозначение части границ		Горизонтальное проложение (S), м	Описание прохождения части границ	Сведения о согласовании местоположения границ (согласовано/спорное)			
от т.	до т.						
1	2	3	4	5			
455	530	20.32	-	-			
530	540	112.94	-	-			
540	541	42.60	-	-			
541	543	24.86	-	-			
543	542	0.64	-	-			
542	255	20.10	-	-			
255	217	57.25	-	-			
217	216	67.54	-	-			
216	457	7.90	-	-			
457	456	22.92	-	-			
456	455	22.22	-	-			
3. Сведения о характеристиках уточняемого земельного участка с кадастровым номером 53:23:7301501:3395 :							
№ п/п	Наименование характеристики			Значение характеристики			
1	2			3			
1.	Адрес земельного участка			Российская Федерация, Новгородская область, город Великий Новгород, улица Лёни Голикова, участок 2у			

<b>3. Сведения о характеристиках уточняемого земельного участка с кадастровым номером 53:23:7301501:3395 :</b>		
<b>№ п/п</b>	<b>Наименование характеристики</b>	<b>Значение характеристики</b>
<b>1</b>	<b>2</b>	<b>3</b>
1.1.	Сведения о местоположении земельного участка (при отсутствии адреса) в структурированном в соответствии с федеральной информационной адресной системой виде	-
1.2.	Дополнительные сведения о местоположении земельного участка	-
2.	Площадь земельного участка ± величина погрешности определения (вычисления) площади ( $P \pm \Delta P$ ), м <sup>2</sup>	3603 ± 21
3.	Формула, примененная для расчета предельной допустимой погрешности определения площади земельного участка, с подставленными значениями и итоговые (вычисленные) значения ( $\Delta P$ ), м <sup>2</sup>	$\Delta P = 3.5 * M_t * \sqrt{P} = 3.5 * 0,1 * \sqrt{3603} = 21$
4.	Площадь земельного участка согласно сведениям Единого государственного реестра недвижимости ( $P_{\text{кад}}$ ), м <sup>2</sup>	3604
5.	Оценка расхождения $P$ и $P_{\text{кад}}$ ( $P - P_{\text{кад}}$ ), м <sup>2</sup>	1
6.	Предельные минимальный и максимальный размеры земельного участка ( $P_{\text{мин}}$ и $P_{\text{макс}}$ ), м <sup>2</sup>	-
7.	Кадастровый номер или иной государственный учетный номер (инвентарный) объекта недвижимости, расположенного на земельном участке	-
8.	Вид (виды) разрешенного использования	земельные участки (территории) общего пользования
8.1.	Дополнительные сведения об использовании земельного участка	-
9.	Сведения о земельных участках (землях общего пользования, территории общего пользования), посредством которых обеспечивается доступ	Земли общего пользования
10.	Иные сведения	-
<b>4. Пояснения к сведениям об уточняемом земельном участке с кадастровым номером 53:23:7301501:3395 :</b>		
1.	-	

## Сведения об уточняемых земельных участках, необходимые для исправления реестровых ошибок в сведениях о местоположении их границ

1. Сведения о характерных точках границ уточняемого земельного участка с кадастровым номером 53:23:7301501:3399 :

Система координат МСК-53, зона 2

Зона №2

Обозначение характерных точек границ	Координаты, м				Метод определения координат	Формулы, примененные для расчета средней квадратической погрешности определения координат характерных точек границ (Mt), с подставленными в такие формулы значениями и итоговые (вычисленные) значения Mt, м	Описание закрепления точки
	содержатся в Едином государственном реестре недвижимости		определены в результате выполнения комплексных кадастровых работ				
	X	Y	X	Y			
1	2	3	4	5	6	7	8
192	579613.88	2181373.06	579613.88	2181373.06	Метод спутниковых геодезических измерений (определений)	$Mt = (m_p / \rho \sin(\gamma + \delta)) \sqrt{((d_1 d_2 / a)^2 + (d_2 d_3 / b)^2)} = 0.10$	-
191	579610.69	2181381.75	579610.69	2181381.75	Метод спутниковых геодезических измерений (определений)	$Mt = (m_p / \rho \sin(\gamma + \delta)) \sqrt{((d_1 d_2 / a)^2 + (d_2 d_3 / b)^2)} = 0.10$	-
190	579598.32	2181377.74	579598.32	2181377.74	Метод спутниковых геодезических измерений (определений)	$Mt = (m_p / \rho \sin(\gamma + \delta)) \sqrt{((d_1 d_2 / a)^2 + (d_2 d_3 / b)^2)} = 0.10$	-
189	579593.83	2181389.96	579593.83	2181389.95	Метод спутниковых геодезических измерений (определений)	$Mt = (m_p / \rho \sin(\gamma + \delta)) \sqrt{((d_1 d_2 / a)^2 + (d_2 d_3 / b)^2)} = 0.10$	-
519	579594.36	2181399.43	579594.36	2181399.43	Метод спутниковых геодезических измерений (определений)	$Mt = (m_p / \rho \sin(\gamma + \delta)) \sqrt{((d_1 d_2 / a)^2 + (d_2 d_3 / b)^2)} = 0.10$	-
518	579586.43	2181419.79	579586.43	2181419.79	Метод спутниковых геодезических измерений (определений)	$Mt = (m_p / \rho \sin(\gamma + \delta)) \sqrt{((d_1 d_2 / a)^2 + (d_2 d_3 / b)^2)} = 0.10$	-
517	579582.78	2181429.17	579582.78	2181429.17	Метод спутниковых геодезических измерений (определений)	$Mt = (m_p / \rho \sin(\gamma + \delta)) \sqrt{((d_1 d_2 / a)^2 + (d_2 d_3 / b)^2)} = 0.10$	-
543	579539.08	2181412.02	579539.08	2181412.02	Метод спутниковых геодезических измерений (определений)	$Mt = (m_p / \rho \sin(\gamma + \delta)) \sqrt{((d_1 d_2 / a)^2 + (d_2 d_3 / b)^2)} = 0.10$	-
541	579546.49	2181388.29	579546.49	2181388.29	Метод спутниковых геодезических измерений (определений)	$Mt = (m_p / \rho \sin(\gamma + \delta)) \sqrt{((d_1 d_2 / a)^2 + (d_2 d_3 / b)^2)} = 0.10$	-

**1. Сведения о характерных точках границ уточняемого земельного участка с кадастровым номером 53:23:7301501:3399 :**

Система координат МСК-53, зона 2						Зона № 2	
Обозначение характерных точек границ	Координаты, м				Метод определения координат	Формулы, примененные для расчета средней квадратической погрешности определения координат характерных точек границ (Mt), с подставленными в такие формулы значениями и итоговые (вычисленные) значения Mt, м	Описание закрепления точки
	содержатся в Едином государственном реестре недвижимости		определены в результате выполнения комплексных кадастровых работ				
	X	Y	X	Y			
1	2	3	4	5	6	7	8
540	579559.65	2181347.77	579559.65	2181347.77	Метод спутниковых геодезических измерений (определений)	$Mt = (m_{\rho} / \rho \sin(\gamma + \delta)) \sqrt{((d_1 d_2 / a)^2 + (d_2 d_3 / b)^2)} = 0.10$	-
214	579570.54	2181351.26	579570.54	2181351.26	Метод спутниковых геодезических измерений (определений)	$Mt = (m_{\rho} / \rho \sin(\gamma + \delta)) \sqrt{((d_1 d_2 / a)^2 + (d_2 d_3 / b)^2)} = 0.10$	-
213	579587.65	2181356.75	579587.65	2181356.75	Метод спутниковых геодезических измерений (определений)	$Mt = (m_{\rho} / \rho \sin(\gamma + \delta)) \sqrt{((d_1 d_2 / a)^2 + (d_2 d_3 / b)^2)} = 0.10$	-
9	-	-	579596.14	2181359.53	Метод спутниковых геодезических измерений (определений)	$Mt = (m_{\rho} / \rho \sin(\gamma + \delta)) \sqrt{((d_1 d_2 / a)^2 + (d_2 d_3 / b)^2)} = 0.10$	-
8	579599.72	2181360.60	579599.72	2181360.60	Метод спутниковых геодезических измерений (определений)	$Mt = (m_{\rho} / \rho \sin(\gamma + \delta)) \sqrt{((d_1 d_2 / a)^2 + (d_2 d_3 / b)^2)} = 0.10$	-
7	579598.01	2181366.15	579598.01	2181366.15	Метод спутниковых геодезических измерений (определений)	$Mt = (m_{\rho} / \rho \sin(\gamma + \delta)) \sqrt{((d_1 d_2 / a)^2 + (d_2 d_3 / b)^2)} = 0.10$	-
212	579604.24	2181368.28	579604.24	2181368.28	Метод спутниковых геодезических измерений (определений)	$Mt = (m_{\rho} / \rho \sin(\gamma + \delta)) \sqrt{((d_1 d_2 / a)^2 + (d_2 d_3 / b)^2)} = 0.10$	-
211	579603.89	2181369.63	579603.89	2181369.63	Метод спутниковых геодезических измерений (определений)	$Mt = (m_{\rho} / \rho \sin(\gamma + \delta)) \sqrt{((d_1 d_2 / a)^2 + (d_2 d_3 / b)^2)} = 0.10$	-
192	579613.88	2181373.06	579613.88	2181373.06	Метод спутниковых геодезических измерений (определений)	$Mt = (m_{\rho} / \rho \sin(\gamma + \delta)) \sqrt{((d_1 d_2 / a)^2 + (d_2 d_3 / b)^2)} = 0.10$	-

<b>2. Сведения о частях границ уточняемого земельного участка с кадастровым номером 53:23:7301501:3399 :</b>				
Обозначение части границ		Горизонтальное проложение (S), м	Описание прохождения части границ	Сведения о согласовании местоположения границ (согласовано/спорное)
от т.	до т.			
1	2	3	4	5
192	191	9.26	-	-
191	190	13.00	-	-
190	189	13.01	-	-
189	519	9.49	-	-
519	518	21.85	-	-
518	517	10.07	-	-
517	543	46.94	-	-
543	541	24.86	-	-
541	540	42.60	-	-
540	214	11.44	-	-
214	213	17.97	-	-
213	9	8.93	-	-
9	8	3.74	-	-
8	7	5.81	-	-
7	212	6.58	-	-
212	211	1.39	-	-
211	192	10.56	-	-
<b>3. Сведения о характеристиках уточняемого земельного участка с кадастровым номером 53:23:7301501:3399 :</b>				
№ п/п	Наименование характеристики		Значение характеристики	
1	2		3	
1.	Адрес земельного участка		Российская Федерация, 173000, Новгородская область, город Великий Новгород, улица Большая Московская, участок 67а	
1.1.	Сведения о местоположении земельного участка (при отсутствии адреса) в структурированном в соответствии с федеральной информационной адресной системой виде		-	
1.2.	Дополнительные сведения о местоположении земельного участка		-	
2.	Площадь земельного участка ± величина погрешности определения (вычисления) площади ( $P \pm \Delta P$ ), м <sup>2</sup>		3345 ± 20	
3.	Формула, примененная для расчета предельной допустимой погрешности определения площади земельного участка, с подставленными значениями и итоговые (вычисленные) значения ( $\Delta P$ ), м <sup>2</sup>		$\Delta P = 3.5 * M_t * \sqrt{P} = 3.5 * 0,1 * \sqrt{3345} = 20$	
4.	Площадь земельного участка согласно сведениям Единого государственного реестра недвижимости (Ркад), м <sup>2</sup>		3347	
5.	Оценка расхождения Р и Ркад ( $P - P_{кад}$ ), м <sup>2</sup>		2	
6.	Предельные минимальный и максимальный размеры земельного участка (Рмин и Рмакс), м <sup>2</sup>		-	
7.	Кадастровый номер или иной государственный учетный номер (инвентарный) объекта недвижимости, расположенного на земельном участке		53:23:7301501:223	
8.	Вид (виды) разрешенного использования		Деловое управление	

**3. Сведения о характеристиках уточняемого земельного участка с кадастровым номером 53:23:7301501:3399 :**

№ п/п	Наименование характеристики	Значение характеристики
1	2	3
8.1.	Дополнительные сведения об использовании земельного участка	-
9.	Сведения о земельных участках (землях общего пользования, территории общего пользования), посредством которых обеспечивается доступ	Земли общего пользования
10.	Иные сведения	-

**4. Пояснения к сведениям об уточняемом земельном участке с кадастровым номером 53:23:7301501:3399 :**

1.	-
----	---

--	--

## Сведения об уточняемых земельных участках, необходимые для исправления реестровых ошибок в сведениях о местоположении их границ

1. Сведения о характерных точках границ уточняемого земельного участка с кадастровым номером 53:23:7301501:3402 :

Система координат МСК-53, зона 2

Зона №2

Обозначение характерных точек границ	Координаты, м				Метод определения координат	Формулы, примененные для расчета средней квадратической погрешности определения координат характерных точек границ (Mt), с подставленными в такие формулы значениями и итоговые (вычисленные) значения Mt, м	Описание закрепления точки
	содержатся в Едином государственном реестре недвижимости		определены в результате выполнения комплексных кадастровых работ				
	X	Y	X	Y			
1	2	3	4	5	6	7	8
296	579672.29	2181259.74	579672.29	2181259.74	Метод спутниковых геодезических измерений (определений)	$Mt = (m_{\rho}/\rho \sin(\gamma+\delta))\sqrt{((d_1 d_2/a)^2+(d_2 d_3/b)^2)}=0.10$	-
295	579670.29	2181265.04	579670.29	2181265.04	Метод спутниковых геодезических измерений (определений)	$Mt = (m_{\rho}/\rho \sin(\gamma+\delta))\sqrt{((d_1 d_2/a)^2+(d_2 d_3/b)^2)}=0.10$	-
294	579661.22	2181288.59	579661.22	2181288.59	Метод спутниковых геодезических измерений (определений)	$Mt = (m_{\rho}/\rho \sin(\gamma+\delta))\sqrt{((d_1 d_2/a)^2+(d_2 d_3/b)^2)}=0.10$	-
293	579646.15	2181303.87	579646.15	2181303.87	Метод спутниковых геодезических измерений (определений)	$Mt = (m_{\rho}/\rho \sin(\gamma+\delta))\sqrt{((d_1 d_2/a)^2+(d_2 d_3/b)^2)}=0.10$	-
195	579639.80	2181321.15	579639.80	2181321.15	Метод спутниковых геодезических измерений (определений)	$Mt = (m_{\rho}/\rho \sin(\gamma+\delta))\sqrt{((d_1 d_2/a)^2+(d_2 d_3/b)^2)}=0.10$	-
194	579630.65	2181330.51	579630.65	2181330.51	Метод спутниковых геодезических измерений (определений)	$Mt = (m_{\rho}/\rho \sin(\gamma+\delta))\sqrt{((d_1 d_2/a)^2+(d_2 d_3/b)^2)}=0.10$	-
265	579635.85	2181319.72	579635.85	2181319.72	Метод спутниковых геодезических измерений (определений)	$Mt = (m_{\rho}/\rho \sin(\gamma+\delta))\sqrt{((d_1 d_2/a)^2+(d_2 d_3/b)^2)}=0.10$	-
264	579644.31	2181296.60	579644.31	2181296.60	Метод спутниковых геодезических измерений (определений)	$Mt = (m_{\rho}/\rho \sin(\gamma+\delta))\sqrt{((d_1 d_2/a)^2+(d_2 d_3/b)^2)}=0.10$	-
263	579644.86	2181287.30	579644.86	2181287.30	Метод спутниковых геодезических измерений (определений)	$Mt = (m_{\rho}/\rho \sin(\gamma+\delta))\sqrt{((d_1 d_2/a)^2+(d_2 d_3/b)^2)}=0.10$	-

1. Сведения о характерных точках границ уточняемого земельного участка с кадастровым номером 53:23:7301501:3402 :							
Система координат МСК-53, зона 2							Зона № 2
Обозначение характерных точек границ	Координаты, м				Метод определения координат	Формулы, примененные для расчета средней квадратической погрешности определения координат характерных точек границ (Mt), с подставленными в такие формулы значениями и итоговые (вычисленные) значения Mt, м	Описание закрепления точки
	содержатся в Едином государственном реестре недвижимости		определены в результате выполнения комплексных кадастровых работ				
	X	Y	X	Y			
1	2	3	4	5	6	7	8
262	579625.71	2181279.92	579625.71	2181279.92	Метод спутниковых геодезических измерений (определений)	$Mt = (m_p / \rho \sin(\gamma + \delta)) \sqrt{((d_1 d_2 / a)^2 + (d_2 d_3 / b)^2)} = 0.10$	-
261	579635.31	2181250.49	579635.31	2181250.49	Метод спутниковых геодезических измерений (определений)	$Mt = (m_p / \rho \sin(\gamma + \delta)) \sqrt{((d_1 d_2 / a)^2 + (d_2 d_3 / b)^2)} = 0.10$	-
296	579672.29	2181259.74	579672.29	2181259.74	Метод спутниковых геодезических измерений (определений)	$Mt = (m_p / \rho \sin(\gamma + \delta)) \sqrt{((d_1 d_2 / a)^2 + (d_2 d_3 / b)^2)} = 0.10$	-
2. Сведения о частях границ уточняемого земельного участка с кадастровым номером 53:23:7301501:3402 :							
Обозначение части границ		Горизонтальное проложение (S), м	Описание прохождения части границ	Сведения о согласовании местоположения границ (согласовано/спорное)			
от т.	до т.						
1	2	3	4	5			
296	295	5.66	-	-			
295	294	25.24	-	-			
294	293	21.46	-	-			
293	195	18.41	-	-			
195	194	13.09	-	-			
194	265	11.98	-	-			
265	264	24.62	-	-			
264	263	9.32	-	-			
263	262	20.52	-	-			
262	261	30.96	-	-			
261	296	38.12	-	-			
3. Сведения о характеристиках уточняемого земельного участка с кадастровым номером 53:23:7301501:3402 :							
№ п/п	Наименование характеристики			Значение характеристики			
1	2			3			
1.	Адрес земельного участка			Российская Федерация, 173014, Новгородская область, город Великий Новгород, улица Лёни Голикова, участок 8			



<b>3. Сведения о характеристиках уточняемого земельного участка с кадастровым номером 53:23:7301501:3402 :</b>		
<b>№ п/п</b>	<b>Наименование характеристики</b>	<b>Значение характеристики</b>
<b>1</b>	<b>2</b>	<b>3</b>
1.1.	Сведения о местоположении земельного участка (при отсутствии адреса) в структурированном в соответствии с федеральной информационной адресной системой виде	-
1.2.	Дополнительные сведения о местоположении земельного участка	-
2.	Площадь земельного участка ± величина погрешности определения (вычисления) площади ( $P \pm \Delta P$ ), м <sup>2</sup>	1458 ± 13
3.	Формула, примененная для расчета предельной допустимой погрешности определения площади земельного участка, с подставленными значениями и итоговые (вычисленные) значения ( $\Delta P$ ), м <sup>2</sup>	$\Delta P = 3.5 * M_t * \sqrt{P} = 3.5 * 0,1 * \sqrt{1458} = 13$
4.	Площадь земельного участка согласно сведениям Единого государственного реестра недвижимости ( $P_{\text{кад}}$ ), м <sup>2</sup>	1458
5.	Оценка расхождения $P$ и $P_{\text{кад}}$ ( $P - P_{\text{кад}}$ ), м <sup>2</sup>	-
6.	Предельные минимальный и максимальный размеры земельного участка ( $P_{\text{мин}}$ и $P_{\text{макс}}$ ), м <sup>2</sup>	-
7.	Кадастровый номер или иной государственный учетный номер (инвентарный) объекта недвижимости, расположенного на земельном участке	-
8.	Вид (виды) разрешенного использования	Амбулаторно-поликлиническое обслуживание
8.1.	Дополнительные сведения об использовании земельного участка	-
9.	Сведения о земельных участках (землях общего пользования, территории общего пользования), посредством которых обеспечивается доступ	Земли общего пользования
10.	Иные сведения	-
<b>4. Пояснения к сведениям об уточняемом земельном участке с кадастровым номером 53:23:7301501:3402 :</b>		
1.	-	

## Сведения об уточняемых земельных участках, необходимые для исправления реестровых ошибок в сведениях о местоположении их границ

1. Сведения о характерных точках границ уточняемого земельного участка с кадастровым номером 53:23:7301501:3404 :

Система координат МСК-53, зона 2

Зона №2

Обозначение характерных точек границ	Координаты, м				Метод определения координат	Формулы, примененные для расчета средней квадратической погрешности определения координат характерных точек границ (Mt), с подставленными в такие формулы значениями и итоговые (вычисленные) значения Mt, м	Описание закрепления точки
	содержатся в Едином государственном реестре недвижимости		определены в результате выполнения комплексных кадастровых работ				
	X	Y	X	Y			
1	2	3	4	5	6	7	8
250	579343.48	2181177.40	579343.48	2181177.40	Метод спутниковых геодезических измерений (определений)	$Mt = (m_p / \rho \sin(\gamma + \delta)) \sqrt{((d_1 d_2 / a)^2 + (d_2 d_3 / b)^2)} = 0.10$	-
250	579343.38	2181177.47	-	-	-	0.10	-
249	579322.98	2181225.99	579322.98	2181225.99	Метод спутниковых геодезических измерений (определений)	$Mt = (m_p / \rho \sin(\gamma + \delta)) \sqrt{((d_1 d_2 / a)^2 + (d_2 d_3 / b)^2)} = 0.10$	-
248	579344.24	2181235.65	579344.24	2181235.65	Метод спутниковых геодезических измерений (определений)	$Mt = (m_p / \rho \sin(\gamma + \delta)) \sqrt{((d_1 d_2 / a)^2 + (d_2 d_3 / b)^2)} = 0.10$	-
247	579385.28	2181254.14	579385.28	2181254.14	Метод спутниковых геодезических измерений (определений)	$Mt = (m_p / \rho \sin(\gamma + \delta)) \sqrt{((d_1 d_2 / a)^2 + (d_2 d_3 / b)^2)} = 0.10$	-
544	579383.08	2181259.67	579383.08	2181259.67	Метод спутниковых геодезических измерений (определений)	$Mt = (m_p / \rho \sin(\gamma + \delta)) \sqrt{((d_1 d_2 / a)^2 + (d_2 d_3 / b)^2)} = 0.10$	-
545	579385.12	2181272.10	579385.12	2181272.10	Метод спутниковых геодезических измерений (определений)	$Mt = (m_p / \rho \sin(\gamma + \delta)) \sqrt{((d_1 d_2 / a)^2 + (d_2 d_3 / b)^2)} = 0.10$	-
546	579367.67	2181311.25	579367.67	2181311.25	Метод спутниковых геодезических измерений (определений)	$Mt = (m_p / \rho \sin(\gamma + \delta)) \sqrt{((d_1 d_2 / a)^2 + (d_2 d_3 / b)^2)} = 0.10$	-
547	579363.53	2181312.09	579363.53	2181312.09	Метод спутниковых геодезических измерений (определений)	$Mt = (m_p / \rho \sin(\gamma + \delta)) \sqrt{((d_1 d_2 / a)^2 + (d_2 d_3 / b)^2)} = 0.10$	-
548	579352.45	2181338.44	579352.45	2181338.44	Метод спутниковых геодезических измерений (определений)	$Mt = (m_p / \rho \sin(\gamma + \delta)) \sqrt{((d_1 d_2 / a)^2 + (d_2 d_3 / b)^2)} = 0.10$	-

1. Сведения о характерных точках границ уточняемого земельного участка с кадастровым номером 53:23:7301501:3404 :							
Система координат МСК-53, зона 2							Зона № 2
Обозначение характерных точек границ	Координаты, м				Метод определения координат	Формулы, примененные для расчета средней квадратической погрешности определения координат характерных точек границ (Mt), с подставленными в такие формулы значениями и итоговые (вычисленные) значения Mt, м	Описание закрепления точки
	содержатся в Едином государственном реестре недвижимости		определены в результате выполнения комплексных кадастровых работ				
	X	Y	X	Y			
1	2	3	4	5	6	7	8
549	579237.04	2181292.94	579237.04	2181292.94	Метод спутниковых геодезических измерений (определений)	$Mt = (m_{\rho} / \rho \sin(\gamma + \delta)) \sqrt{((d_1 d_2 / a)^2 + (d_2 d_3 / b)^2)} = 0.10$	-
550	579250.94	2181258.13	579250.94	2181258.13	Метод спутниковых геодезических измерений (определений)	$Mt = (m_{\rho} / \rho \sin(\gamma + \delta)) \sqrt{((d_1 d_2 / a)^2 + (d_2 d_3 / b)^2)} = 0.10$	-
551	579262.18	2181230.04	579262.18	2181230.04	Метод спутниковых геодезических измерений (определений)	$Mt = (m_{\rho} / \rho \sin(\gamma + \delta)) \sqrt{((d_1 d_2 / a)^2 + (d_2 d_3 / b)^2)} = 0.10$	-
552	579269.24	2181212.33	579269.24	2181212.33	Метод спутниковых геодезических измерений (определений)	$Mt = (m_{\rho} / \rho \sin(\gamma + \delta)) \sqrt{((d_1 d_2 / a)^2 + (d_2 d_3 / b)^2)} = 0.10$	-
553	579288.64	2181163.78	579288.64	2181163.78	Метод спутниковых геодезических измерений (определений)	$Mt = (m_{\rho} / \rho \sin(\gamma + \delta)) \sqrt{((d_1 d_2 / a)^2 + (d_2 d_3 / b)^2)} = 0.10$	-
532	-	-	579288.92	2181163.85	Метод спутниковых геодезических измерений (определений)	$Mt = (m_{\rho} / \rho \sin(\gamma + \delta)) \sqrt{((d_1 d_2 / a)^2 + (d_2 d_3 / b)^2)} = 0.10$	-
531	579343.08	2181177.31	579343.08	2181177.31	Метод спутниковых геодезических измерений (определений)	$Mt = (m_{\rho} / \rho \sin(\gamma + \delta)) \sqrt{((d_1 d_2 / a)^2 + (d_2 d_3 / b)^2)} = 0.10$	-
250	579343.48	2181177.40	579343.48	2181177.40	Метод спутниковых геодезических измерений (определений)	$Mt = (m_{\rho} / \rho \sin(\gamma + \delta)) \sqrt{((d_1 d_2 / a)^2 + (d_2 d_3 / b)^2)} = 0.10$	-
2. Сведения о частях границ уточняемого земельного участка с кадастровым номером 53:23:7301501:3404 :							
Обозначение части границ		Горизонтальное проложение (S), м		Описание прохождения части границ	Сведения о согласовании местоположения границ (согласовано/спорное)		
от т.	до т.						
1	2	3		4	5		
250	249	52.74		-	-		

<b>2. Сведения о частях границ уточняемого земельного участка с кадастровым номером 53:23:7301501:3404 :</b>				
Обозначение части границ		Горизонтальное проложение (S), м	Описание прохождения части границ	Сведения о согласовании местоположения границ (согласовано/спорное)
от т.	до т.			
1	2	3	4	5
249	248	23.35	-	-
248	247	45.01	-	-
247	544	5.95	-	-
544	545	12.60	-	-
545	546	42.86	-	-
546	547	4.22	-	-
547	548	28.58	-	-
548	549	124.06	-	-
549	550	37.48	-	-
550	551	30.26	-	-
551	552	19.07	-	-
552	553	52.28	-	-
553	532	0.29	-	-
532	531	55.81	-	-
531	250	0.41	-	-
<b>3. Сведения о характеристиках уточняемого земельного участка с кадастровым номером 53:23:7301501:3404 :</b>				
№ п/п	Наименование характеристики		Значение характеристики	
1	2		3	
1.	Адрес земельного участка		Российская Федерация, Новгородская область, город Великий Новгород, улица Большая Московская, участок 59	
1.1.	Сведения о местоположении земельного участка (при отсутствии адреса) в структурированном в соответствии с федеральной информационной адресной системой виде		-	
1.2.	Дополнительные сведения о местоположении земельного участка		-	
2.	Площадь земельного участка ± величина погрешности определения (вычисления) площади ( $P \pm \Delta P$ ), м <sup>2</sup>		14479 ± 42	
3.	Формула, примененная для расчета предельной допустимой погрешности определения площади земельного участка, с подставленными значениями и итоговые (вычисленные) значения ( $\Delta P$ ), м <sup>2</sup>		$\Delta P = 3.5 * M_t * \sqrt{P} = 3.5 * 0,1 * \sqrt{14479} = 42$	
4.	Площадь земельного участка согласно сведениям Единого государственного реестра недвижимости (P <sub>кад</sub> ), м <sup>2</sup>		14476	
5.	Оценка расхождения P и P <sub>кад</sub> (P - P <sub>кад</sub> ), м <sup>2</sup>		3	
6.	Предельные минимальный и максимальный размеры земельного участка (P <sub>мин</sub> и P <sub>макс</sub> ), м <sup>2</sup>		-	
7.	Кадастровый номер или иной государственный учетный номер (инвентарный) объекта недвижимости, расположенного на земельном участке		53:23:7301501:211 53:23:7301501:212	
8.	Вид (виды) разрешенного использования		Многоэтажная жилая застройка (высотная застройка)	
8.1.	Дополнительные сведения об использовании земельного участка		-	

**3. Сведения о характеристиках уточняемого земельного участка с кадастровым номером 53:23:7301501:3404 :**

№ п/п	Наименование характеристики	Значение характеристики
1	2	3
9.	Сведения о земельных участках (землях общего пользования, территории общего пользования), посредством которых обеспечивается доступ	Земли общего пользования
10.	Иные сведения	-

**4. Пояснения к сведениям об уточняемом земельном участке с кадастровым номером 53:23:7301501:3404 :**

1.	-
----	---

--	--

## Сведения об уточняемых земельных участках, необходимые для исправления реестровых ошибок в сведениях о местоположении их границ

1. Сведения о характерных точках границ уточняемого земельного участка с кадастровым номером 53:23:7301501:3414 :

Система координат МСК-53, зона 2

Зона №2

Обозначение характерных точек границ	Координаты, м				Метод определения координат	Формулы, примененные для расчета средней квадратической погрешности определения координат характерных точек границ (Mt), с подставленными в такие формулы значениями и итоговые (вычисленные) значения Mt, м	Описание закрепления точки
	содержатся в Едином государственном реестре недвижимости		определены в результате выполнения комплексных кадастровых работ				
	X	Y	X	Y			
1	2	3	4	5	6	7	8
92	579563.23	2180904.86	579563.23	2180904.86	Метод спутниковых геодезических измерений (определений)	$Mt = (m_{\rho}/\rho \sin(\gamma+\delta))\sqrt{((d_1 d_2/a)^2+(d_2 d_3/b)^2)}=0.10$	-
91	579547.58	2180946.27	579547.58	2180946.27	Метод спутниковых геодезических измерений (определений)	$Mt = (m_{\rho}/\rho \sin(\gamma+\delta))\sqrt{((d_1 d_2/a)^2+(d_2 d_3/b)^2)}=0.10$	-
554	579545.68	2180951.39	579545.68	2180951.39	Метод спутниковых геодезических измерений (определений)	$Mt = (m_{\rho}/\rho \sin(\gamma+\delta))\sqrt{((d_1 d_2/a)^2+(d_2 d_3/b)^2)}=0.10$	-
102	579544.05	2180950.83	579544.05	2180950.83	Метод спутниковых геодезических измерений (определений)	$Mt = (m_{\rho}/\rho \sin(\gamma+\delta))\sqrt{((d_1 d_2/a)^2+(d_2 d_3/b)^2)}=0.10$	-
555	579541.07	2180949.85	579541.07	2180949.85	Метод спутниковых геодезических измерений (определений)	$Mt = (m_{\rho}/\rho \sin(\gamma+\delta))\sqrt{((d_1 d_2/a)^2+(d_2 d_3/b)^2)}=0.10$	-
556	579539.85	2180949.04	579539.85	2180949.04	Метод спутниковых геодезических измерений (определений)	$Mt = (m_{\rho}/\rho \sin(\gamma+\delta))\sqrt{((d_1 d_2/a)^2+(d_2 d_3/b)^2)}=0.10$	-
557	579538.02	2180946.87	579538.02	2180946.87	Метод спутниковых геодезических измерений (определений)	$Mt = (m_{\rho}/\rho \sin(\gamma+\delta))\sqrt{((d_1 d_2/a)^2+(d_2 d_3/b)^2)}=0.10$	-
558	579537.91	2180943.72	579537.91	2180943.72	Метод спутниковых геодезических измерений (определений)	$Mt = (m_{\rho}/\rho \sin(\gamma+\delta))\sqrt{((d_1 d_2/a)^2+(d_2 d_3/b)^2)}=0.10$	-
559	579541.93	2180932.91	579541.93	2180932.91	Метод спутниковых геодезических измерений (определений)	$Mt = (m_{\rho}/\rho \sin(\gamma+\delta))\sqrt{((d_1 d_2/a)^2+(d_2 d_3/b)^2)}=0.10$	-

1. Сведения о характерных точках границ уточняемого земельного участка с кадастровым номером 53:23:7301501:3414 :							
Система координат МСК-53, зона 2							Зона № 2
Обозначение характерных точек границ	Координаты, м				Метод определения координат	Формулы, примененные для расчета средней квадратической погрешности определения координат характерных точек границ (Mt), с подставленными в такие формулы значениями и итоговые (вычисленные) значения Mt, м	Описание закрепления точки
	содержатся в Едином государственном реестре недвижимости		определены в результате выполнения комплексных кадастровых работ				
	X	Y	X	Y			
1	2	3	4	5	6	7	8
560	579550.55	2180907.82	579550.55	2180907.82	Метод спутниковых геодезических измерений (определений)	$Mt = (m_{\beta}/\rho \sin(\gamma+\delta))\sqrt{((d_1 d_2/a)^2 + (d_2 d_3/b)^2)} = 0.10$	-
561	579553.90	2180902.17	579553.90	2180902.17	Метод спутниковых геодезических измерений (определений)	$Mt = (m_{\beta}/\rho \sin(\gamma+\delta))\sqrt{((d_1 d_2/a)^2 + (d_2 d_3/b)^2)} = 0.10$	-
92	579563.23	2180904.86	579563.23	2180904.86	Метод спутниковых геодезических измерений (определений)	$Mt = (m_{\beta}/\rho \sin(\gamma+\delta))\sqrt{((d_1 d_2/a)^2 + (d_2 d_3/b)^2)} = 0.10$	-
2. Сведения о частях границ уточняемого земельного участка с кадастровым номером 53:23:7301501:3414 :							
Обозначение части границ		Горизонтальное проложение (S), м	Описание прохождения части границ	Сведения о согласовании местоположения границ (согласовано/спорное)			
от т.	до т.						
1	2	3	4	5			
92	91	44.27	-	-			
91	554	5.46	-	-			
554	102	1.72	-	-			
102	555	3.14	-	-			
555	556	1.46	-	-			
556	557	2.84	-	-			
557	558	3.15	-	-			
558	559	11.53	-	-			
559	560	26.53	-	-			
560	561	6.57	-	-			
561	92	9.71	-	-			
3. Сведения о характеристиках уточняемого земельного участка с кадастровым номером 53:23:7301501:3414 :							
№ п/п	Наименование характеристики			Значение характеристики			
1	2			3			
1.	Адрес земельного участка			Российская Федерация, Новгородская область, город Великий Новгород, улица Парковая, участок 2у			

<b>3. Сведения о характеристиках уточняемого земельного участка с кадастровым номером 53:23:7301501:3414 :</b>		
<b>№ п/п</b>	<b>Наименование характеристики</b>	<b>Значение характеристики</b>
<b>1</b>	<b>2</b>	<b>3</b>
1.1.	Сведения о местоположении земельного участка (при отсутствии адреса) в структурированном в соответствии с федеральной информационной адресной системой виде	-
1.2.	Дополнительные сведения о местоположении земельного участка	-
2.	Площадь земельного участка ± величина погрешности определения (вычисления) площади ( $P \pm \Delta P$ ), м <sup>2</sup>	500 ± 8
3.	Формула, примененная для расчета предельной допустимой погрешности определения площади земельного участка, с подставленными значениями и итоговые (вычисленные) значения ( $\Delta P$ ), м <sup>2</sup>	$\Delta P = 3.5 * M_t * \sqrt{P} = 3.5 * 0,1 * \sqrt{500} = 8$
4.	Площадь земельного участка согласно сведениям Единого государственного реестра недвижимости ( $P_{\text{кад}}$ ), м <sup>2</sup>	500
5.	Оценка расхождения $P$ и $P_{\text{кад}}$ ( $P - P_{\text{кад}}$ ), м <sup>2</sup>	-
6.	Предельные минимальный и максимальный размеры земельного участка ( $P_{\text{мин}}$ и $P_{\text{макс}}$ ), м <sup>2</sup>	-
7.	Кадастровый номер или иной государственный учетный номер (инвентарный) объекта недвижимости, расположенного на земельном участке	53:23:7301501:3415
8.	Вид (виды) разрешенного использования	земельные участки (территории) общего пользования
8.1.	Дополнительные сведения об использовании земельного участка	-
9.	Сведения о земельных участках (землях общего пользования, территории общего пользования), посредством которых обеспечивается доступ	Земли общего пользования
10.	Иные сведения	-
<b>4. Пояснения к сведениям об уточняемом земельном участке с кадастровым номером 53:23:7301501:3414 :</b>		
1.	-	



**Описание местоположения зданий, сооружений,  
объектов незавершенного строительства на земельном участке**

**1. Сведения о характерных точках контура объекта недвижимости  
с кадастровым номером : 53:11:0000000:1244 :**

Система координат МСК-53, зона 2

Зона № 2

Обозначение характерных точек контура	Содержатся в Едином государственном реестре недвижимости			Определены в ходе выполнения комплексных кадастровых работ			Метод опреде ления коор динат	Формулы, примененные для расчета средней квадратической погрешности определения координат характерных точек (Mt), м, с подставленными в такие формулы значениями и итоговые (вычисленные) значения Mt, м
	Координаты, м		Ради ус, м	Координаты, м		Ради ус, м		
	X	Y	R	X	Y	R		
1	2	3	4	5	6	7	8	9
н1О	-	-	-	579507.23	2181330.66	-	Метод спутниковых геодезических измерений (определений)	$Mt = (m_{\rho} / \rho \sin(\gamma + \delta)) \sqrt{((d_1 d_2 / a)^2 + (d_2 d_3 / b)^2)} = 0.10$
н2О	-	-	-	579505.17	2181336.82	-	Метод спутниковых геодезических измерений (определений)	$Mt = (m_{\rho} / \rho \sin(\gamma + \delta)) \sqrt{((d_1 d_2 / a)^2 + (d_2 d_3 / b)^2)} = 0.10$
н3О	-	-	-	579493.21	2181332.82	-	Метод спутниковых геодезических измерений (определений)	$Mt = (m_{\rho} / \rho \sin(\gamma + \delta)) \sqrt{((d_1 d_2 / a)^2 + (d_2 d_3 / b)^2)} = 0.10$
н4О	-	-	-	579495.30	2181326.53	-	Метод спутниковых геодезических измерений (определений)	$Mt = (m_{\rho} / \rho \sin(\gamma + \delta)) \sqrt{((d_1 d_2 / a)^2 + (d_2 d_3 / b)^2)} = 0.10$
н1О	-	-	-	579507.23	2181330.66	-	Метод спутниковых геодезических измерений (определений)	$Mt = (m_{\rho} / \rho \sin(\gamma + \delta)) \sqrt{((d_1 d_2 / a)^2 + (d_2 d_3 / b)^2)} = 0.10$

**2. Сведения о характеристиках объекта недвижимости  
с кадастровым номером : 53:11:0000000:1244 :**

№ п/п	Наименование характеристики	Значение характеристики
1	2	3
1.	Вид объекта недвижимости	здание
2.	Ранее присвоенный государственный учетный номер (инвентарный) здания, сооружения, объекта незавершенного строительства	-
3.	Кадастровый номер земельного участка (земельных участков), в границах которого (которых) расположены здание, сооружение, объект незавершенного строительства	53:23:7301501:75
4.	Уникальный учетный номер кадастрового квартала, в границах которого расположены здание, сооружение, объект незавершенного строительства	53:23:7301501

**2. Сведения о характеристиках объекта недвижимости с кадастровым номером : 53:11:0000000:1244 :**

<b>№ п/п</b>	<b>Наименование характеристики</b>	<b>Значение характеристики</b>
<b>1</b>	<b>2</b>	<b>3</b>
5.	Адрес здания, сооружения, объекта незавершенного строительства	Российская Федерация, 173020, Новгородская область, город Великий Новгород, улица Большая Московская, дом 65, корпус 1
5.1.	Сведения о местоположении здания, сооружения, объекта незавершенного строительства (при отсутствии адреса) в структурированном в соответствии с федеральной информационной адресной системой виде	-
5.2.	Дополнительные сведения о местоположении	-
6.	Иные сведения	-

**3. Пояснения к сведениям об объекте недвижимости с кадастровым номером 53:11:0000000:1244 :**

1.	-
----	---

**Описание местоположения зданий, сооружений,  
объектов незавершенного строительства на земельном участке**

**1. Сведения о характерных точках контура объекта недвижимости  
с кадастровым номером : 53:23:0000000:3211 :**

Система координат МСК-53, зона 2

Зона № 2

Обозначение характерных точек контура	Содержатся в Едином государственном реестре недвижимости			Определены в ходе выполнения комплексных кадастровых работ			Метод опреде ления коор динат	Формулы, примененные для расчета средней квадратической погрешности определения координат характерных точек (Mt), м, с подставленными в такие формулы значениями и итоговые (вычисленные) значения Mt, м
	Координаты, м		Ради ус, м	Координаты, м		Ради ус, м		
	X	Y	R	X	Y	R		
1	2	3	4	5	6	7	8	9
н50	-	-	-	579324.44	2181019.40	-	Метод спутниковых геодезических измерений (определений)	$Mt = (m_p / \rho \sin(\gamma + \delta)) \sqrt{((d_1 d_2 / a)^2 + (d_2 d_3 / b)^2)} = 0.10$
н60	-	-	-	579331.84	2181021.24	-	Метод спутниковых геодезических измерений (определений)	$Mt = (m_p / \rho \sin(\gamma + \delta)) \sqrt{((d_1 d_2 / a)^2 + (d_2 d_3 / b)^2)} = 0.10$
н70	-	-	-	579329.56	2181030.70	-	Метод спутниковых геодезических измерений (определений)	$Mt = (m_p / \rho \sin(\gamma + \delta)) \sqrt{((d_1 d_2 / a)^2 + (d_2 d_3 / b)^2)} = 0.10$
н80	-	-	-	579322.69	2181028.64	-	Метод спутниковых геодезических измерений (определений)	$Mt = (m_p / \rho \sin(\gamma + \delta)) \sqrt{((d_1 d_2 / a)^2 + (d_2 d_3 / b)^2)} = 0.10$
н90	-	-	-	579323.11	2181027.02	-	Метод спутниковых геодезических измерений (определений)	$Mt = (m_p / \rho \sin(\gamma + \delta)) \sqrt{((d_1 d_2 / a)^2 + (d_2 d_3 / b)^2)} = 0.10$
н100	-	-	-	579322.54	2181026.83	-	Метод спутниковых геодезических измерений (определений)	$Mt = (m_p / \rho \sin(\gamma + \delta)) \sqrt{((d_1 d_2 / a)^2 + (d_2 d_3 / b)^2)} = 0.10$
н50	-	-	-	579324.44	2181019.40	-	Метод спутниковых геодезических измерений (определений)	$Mt = (m_p / \rho \sin(\gamma + \delta)) \sqrt{((d_1 d_2 / a)^2 + (d_2 d_3 / b)^2)} = 0.10$

**2. Сведения о характеристиках объекта недвижимости  
с кадастровым номером : 53:23:0000000:3211 :**

№ п/п	Наименование характеристики	Значение характеристики
1	2	3
1.	Вид объекта недвижимости	здание

**2. Сведения о характеристиках объекта недвижимости с кадастровым номером : 53:23:0000000:3211 :**

<b>№ п/п</b>	<b>Наименование характеристики</b>	<b>Значение характеристики</b>
<b>1</b>	<b>2</b>	<b>3</b>
2.	Ранее присвоенный государственный учетный номер (инвентарный) здания, сооружения, объекта незавершенного строительства	-
3.	Кадастровый номер земельного участка (земельных участков), в границах которого (которых) расположены здание, сооружение, объект незавершенного строительства	53:23:7301501:102
4.	Уникальный учетный номер кадастрового квартала, в границах которого расположены здание, сооружение, объект незавершенного строительства	53:23:7301501
5.	Адрес здания, сооружения, объекта незавершенного строительства	Российская Федерация, Новгородская область, город Великий Новгород, улица Донецкая, дом 28/11
5.1.	Сведения о местоположении здания, сооружения, объекта незавершенного строительства (при отсутствии адреса) в структурированном в соответствии с федеральной информационной адресной системой виде	-
5.2.	Дополнительные сведения о местоположении	-
6.	Иные сведения	-

**3. Пояснения к сведениям об объекте недвижимости с кадастровым номером 53:23:0000000:3211 :**

1.	-
----	---

**Описание местоположения зданий, сооружений,  
объектов незавершенного строительства на земельном участке**

**1. Сведения о характерных точках контура объекта недвижимости  
с кадастровым номером : 53:23:7301501:147 :**

Система координат МСК-53, зона 2

Зона № 2

Обозначение характерных точек контура	Содержатся в Едином государственном реестре недвижимости			Определены в ходе выполнения комплексных кадастровых работ			Метод опреде ления коор динат	Формулы, примененные для расчета средней квадратической погрешности определения координат характерных точек (Mt), м, с подставленными в такие формулы значениями и итоговые (вычисленные) значения Mt, м
	Координаты, м		Ради ус, м	Координаты, м		Ради ус, м		
	X	Y	R	X	Y	R		
1	2	3	4	5	6	7	8	9
н110	-	-	-	579344.03	2181113.82	-	Метод спутниковых геодезических измерений (определений)	$Mt = (m_{\rho} / \rho \sin(\gamma + \delta)) \sqrt{((d_1 d_2 / a)^2 + (d_2 d_3 / b)^2)} = 0.10$
н120	-	-	-	579342.72	2181120.29	-	Метод спутниковых геодезических измерений (определений)	$Mt = (m_{\rho} / \rho \sin(\gamma + \delta)) \sqrt{((d_1 d_2 / a)^2 + (d_2 d_3 / b)^2)} = 0.10$
н130	-	-	-	579334.17	2181118.48	-	Метод спутниковых геодезических измерений (определений)	$Mt = (m_{\rho} / \rho \sin(\gamma + \delta)) \sqrt{((d_1 d_2 / a)^2 + (d_2 d_3 / b)^2)} = 0.10$
н140	-	-	-	579335.48	2181112.01	-	Метод спутниковых геодезических измерений (определений)	$Mt = (m_{\rho} / \rho \sin(\gamma + \delta)) \sqrt{((d_1 d_2 / a)^2 + (d_2 d_3 / b)^2)} = 0.10$
н110	-	-	-	579344.03	2181113.82	-	Метод спутниковых геодезических измерений (определений)	$Mt = (m_{\rho} / \rho \sin(\gamma + \delta)) \sqrt{((d_1 d_2 / a)^2 + (d_2 d_3 / b)^2)} = 0.10$

**2. Сведения о характеристиках объекта недвижимости  
с кадастровым номером : 53:23:7301501:147 :**

№ п/п	Наименование характеристики	Значение характеристики
1	2	3
1.	Вид объекта недвижимости	здание
2.	Ранее присвоенный государственный учетный номер (инвентарный) здания, сооружения, объекта незавершенного строительства	-
3.	Кадастровый номер земельного участка (земельных участков), в границах которого (которых) расположены здание, сооружение, объект незавершенного строительства	53:23:7301501:96
4.	Уникальный учетный номер кадастрового квартала, в границах которого расположены здание, сооружение, объект незавершенного строительства	53:23:7301501

**2. Сведения о характеристиках объекта недвижимости с кадастровым номером : 53:23:7301501:147 :**

<b>№ п/п</b>	<b>Наименование характеристики</b>	<b>Значение характеристики</b>
<b>1</b>	<b>2</b>	<b>3</b>
5.	Адрес здания, сооружения, объекта незавершенного строительства	Российская Федерация, Новгородская область, город Великий Новгород, переулок Луговой, дом 24
5.1.	Сведения о местоположении здания, сооружения, объекта незавершенного строительства (при отсутствии адреса) в структурированном в соответствии с федеральной информационной адресной системой виде	-
5.2.	Дополнительные сведения о местоположении	-
6.	Иные сведения	-

**3. Пояснения к сведениям об объекте недвижимости с кадастровым номером 53:23:7301501:147 :**

1.	-
----	---

**Описание местоположения зданий, сооружений,  
объектов незавершенного строительства на земельном участке**

**1. Сведения о характерных точках контура объекта недвижимости  
с кадастровым номером : 53:23:7301501:149 :**

Система координат МСК-53, зона 2

Зона № 2

Обозначение характерных точек контура	Содержатся в Едином государственном реестре недвижимости			Определены в ходе выполнения комплексных кадастровых работ			Метод опреде ления коор динат	Формулы, примененные для расчета средней квадратической погрешности определения координат характерных точек (Mt), м, с подставленными в такие формулы значениями и итоговые (вычисленные) значения Mt, м
	Координаты, м		Ради ус, м	Координаты, м		Ради ус, м		
	X	Y	R	X	Y	R		
1	2	3	4	5	6	7	8	9
н150	-	-	-	579403.66	2181085.88	-	Метод спутниковых геодезических измерений (определений)	$Mt = (m_p / \rho \sin(\gamma + \delta)) \sqrt{((d_1 d_2 / a)^2 + (d_2 d_3 / b)^2)} = 0.10$
н160	-	-	-	579396.22	2181084.36	-	Метод спутниковых геодезических измерений (определений)	$Mt = (m_p / \rho \sin(\gamma + \delta)) \sqrt{((d_1 d_2 / a)^2 + (d_2 d_3 / b)^2)} = 0.10$
н170	-	-	-	579398.99	2181071.30	-	Метод спутниковых геодезических измерений (определений)	$Mt = (m_p / \rho \sin(\gamma + \delta)) \sqrt{((d_1 d_2 / a)^2 + (d_2 d_3 / b)^2)} = 0.10$
н180	-	-	-	579406.41	2181072.62	-	Метод спутниковых геодезических измерений (определений)	$Mt = (m_p / \rho \sin(\gamma + \delta)) \sqrt{((d_1 d_2 / a)^2 + (d_2 d_3 / b)^2)} = 0.10$
н150	-	-	-	579403.66	2181085.88	-	Метод спутниковых геодезических измерений (определений)	$Mt = (m_p / \rho \sin(\gamma + \delta)) \sqrt{((d_1 d_2 / a)^2 + (d_2 d_3 / b)^2)} = 0.10$

**2. Сведения о характеристиках объекта недвижимости  
с кадастровым номером : 53:23:7301501:149 :**

№ п/п	Наименование характеристики	Значение характеристики
1	2	3
1.	Вид объекта недвижимости	здание
2.	Ранее присвоенный государственный учетный номер (инвентарный) здания, сооружения, объекта незавершенного строительства	-
3.	Кадастровый номер земельного участка (земельных участков), в границах которого (которых) расположены здание, сооружение, объект незавершенного строительства	53:23:7301501:116
4.	Уникальный учетный номер кадастрового квартала, в границах которого расположены здание, сооружение, объект незавершенного строительства	53:23:7301501

**2. Сведения о характеристиках объекта недвижимости с кадастровым номером : 53:23:7301501:149 :**

<b>№ п/п</b>	<b>Наименование характеристики</b>	<b>Значение характеристики</b>
<b>1</b>	<b>2</b>	<b>3</b>
5.	Адрес здания, сооружения, объекта незавершенного строительства	Российская Федерация, 173020, Новгородская область, город Великий Новгород, переулок Луговой, дом 16
5.1.	Сведения о местоположении здания, сооружения, объекта незавершенного строительства (при отсутствии адреса) в структурированном в соответствии с федеральной информационной адресной системой виде	-
5.2.	Дополнительные сведения о местоположении	-
6.	Иные сведения	-

**3. Пояснения к сведениям об объекте недвижимости с кадастровым номером 53:23:7301501:149 :**

1.	-
----	---



**Описание местоположения зданий, сооружений,  
объектов незавершенного строительства на земельном участке**

**1. Сведения о характерных точках контура объекта недвижимости  
с кадастровым номером : 53:23:7301501:150 :**

Система координат МСК-53, зона 2

Зона № 2

Обозначение характерных точек контура	Содержатся в Едином государственном реестре недвижимости			Определены в ходе выполнения комплексных кадастровых работ			Метод опреде ления коор динат	Формулы, примененные для расчета средней квадратической погрешности определения координат характерных точек (Mt), м, с подставленными в такие формулы значениями и итоговые (вычисленные) значения Mt, м
	Координаты, м		Ради ус, м	Координаты, м		Ради ус, м		
	X	Y	R	X	Y	R		
1	2	3	4	5	6	7	8	9
н190	-	-	-	579352.95	2181063.52	-	Метод спутниковых геодезических измерений (определений)	$Mt = (m_p / \rho \sin(\gamma + \delta)) \sqrt{((d_1 d_2 / a)^2 + (d_2 d_3 / b)^2)} = 0.10$
н200	-	-	-	579351.00	2181072.38	-	Метод спутниковых геодезических измерений (определений)	$Mt = (m_p / \rho \sin(\gamma + \delta)) \sqrt{((d_1 d_2 / a)^2 + (d_2 d_3 / b)^2)} = 0.10$
н210	-	-	-	579343.64	2181070.89	-	Метод спутниковых геодезических измерений (определений)	$Mt = (m_p / \rho \sin(\gamma + \delta)) \sqrt{((d_1 d_2 / a)^2 + (d_2 d_3 / b)^2)} = 0.10$
н220	-	-	-	579345.48	2181061.95	-	Метод спутниковых геодезических измерений (определений)	$Mt = (m_p / \rho \sin(\gamma + \delta)) \sqrt{((d_1 d_2 / a)^2 + (d_2 d_3 / b)^2)} = 0.10$
н190	-	-	-	579352.95	2181063.52	-	Метод спутниковых геодезических измерений (определений)	$Mt = (m_p / \rho \sin(\gamma + \delta)) \sqrt{((d_1 d_2 / a)^2 + (d_2 d_3 / b)^2)} = 0.10$

**2. Сведения о характеристиках объекта недвижимости  
с кадастровым номером : 53:23:7301501:150 :**

№ п/п	Наименование характеристики	Значение характеристики
1	2	3
1.	Вид объекта недвижимости	здание
2.	Ранее присвоенный государственный учетный номер (инвентарный) здания, сооружения, объекта незавершенного строительства	-
3.	Кадастровый номер земельного участка (земельных участков), в границах которого (которых) расположены здание, сооружение, объект незавершенного строительства	53:23:7301501:111
4.	Уникальный учетный номер кадастрового квартала, в границах которого расположены здание, сооружение, объект незавершенного строительства	53:23:7301501

**2. Сведения о характеристиках объекта недвижимости с кадастровым номером : 53:23:7301501:150 :**

<b>№ п/п</b>	<b>Наименование характеристики</b>	<b>Значение характеристики</b>
<b>1</b>	<b>2</b>	<b>3</b>
5.	Адрес здания, сооружения, объекта незавершенного строительства	Российская Федерация, Новгородская область, город Великий Новгород, переулок Луговой, дом 20
5.1.	Сведения о местоположении здания, сооружения, объекта незавершенного строительства (при отсутствии адреса) в структурированном в соответствии с федеральной информационной адресной системой виде	-
5.2.	Дополнительные сведения о местоположении	-
6.	Иные сведения	-

**3. Пояснения к сведениям об объекте недвижимости с кадастровым номером 53:23:7301501:150 :**

1.	-
----	---

**Описание местоположения зданий, сооружений,  
объектов незавершенного строительства на земельном участке**

**1. Сведения о характерных точках контура объекта недвижимости  
с кадастровым номером : 53:23:7301501:152 :**

Система координат МСК-53, зона 2

Зона № 2

Обозначение характерных точек контура	Содержатся в Едином государственном реестре недвижимости			Определены в ходе выполнения комплексных кадастровых работ			Метод опреде ления коор динат	Формулы, примененные для расчета средней квадратической погрешности определения координат характерных точек (Mt), м, с подставленными в такие формулы значениями и итоговые (вычисленные) значения Mt, м
	Координаты, м		Ради ус, м	Координаты, м		Ради ус, м		
	X	Y	R	X	Y	R		
1	2	3	4	5	6	7	8	9
н23О	-	-	-	579383.16	2181032.88	-	Метод спутниковых геодезических измерений (определений)	$Mt = (m_{\rho} / \rho \sin(\gamma + \delta)) \sqrt{((d_1 d_2 / a)^2 + (d_2 d_3 / b)^2)} = 0.10$
н24О	-	-	-	579381.76	2181041.21	-	Метод спутниковых геодезических измерений (определений)	$Mt = (m_{\rho} / \rho \sin(\gamma + \delta)) \sqrt{((d_1 d_2 / a)^2 + (d_2 d_3 / b)^2)} = 0.10$
н25О	-	-	-	579375.20	2181040.11	-	Метод спутниковых геодезических измерений (определений)	$Mt = (m_{\rho} / \rho \sin(\gamma + \delta)) \sqrt{((d_1 d_2 / a)^2 + (d_2 d_3 / b)^2)} = 0.10$
н26О	-	-	-	579376.48	2181031.86	-	Метод спутниковых геодезических измерений (определений)	$Mt = (m_{\rho} / \rho \sin(\gamma + \delta)) \sqrt{((d_1 d_2 / a)^2 + (d_2 d_3 / b)^2)} = 0.10$
н23О	-	-	-	579383.16	2181032.88	-	Метод спутниковых геодезических измерений (определений)	$Mt = (m_{\rho} / \rho \sin(\gamma + \delta)) \sqrt{((d_1 d_2 / a)^2 + (d_2 d_3 / b)^2)} = 0.10$

**2. Сведения о характеристиках объекта недвижимости  
с кадастровым номером : 53:23:7301501:152 :**

№ п/п	Наименование характеристики	Значение характеристики
1	2	3
1.	Вид объекта недвижимости	здание
2.	Ранее присвоенный государственный учетный номер (инвентарный) здания, сооружения, объекта незавершенного строительства	-
3.	Кадастровый номер земельного участка (земельных участков), в границах которого (которых) расположены здание, сооружение, объект незавершенного строительства	53:23:7301501:114
4.	Уникальный учетный номер кадастрового квартала, в границах которого расположены здание, сооружение, объект незавершенного строительства	53:23:7301501

**2. Сведения о характеристиках объекта недвижимости с кадастровым номером : 53:23:7301501:152 :**

<b>№ п/п</b>	<b>Наименование характеристики</b>	<b>Значение характеристики</b>
<b>1</b>	<b>2</b>	<b>3</b>
5.	Адрес здания, сооружения, объекта незавершенного строительства	Российская Федерация, Новгородская область, город Великий Новгород, улица Донецкая, дом 32
5.1.	Сведения о местоположении здания, сооружения, объекта незавершенного строительства (при отсутствии адреса) в структурированном в соответствии с федеральной информационной адресной системой виде	-
5.2.	Дополнительные сведения о местоположении	-
6.	Иные сведения	-

**3. Пояснения к сведениям об объекте недвижимости с кадастровым номером 53:23:7301501:152 :**

1.	-
----	---

**Описание местоположения зданий, сооружений,  
объектов незавершенного строительства на земельном участке**

**1. Сведения о характерных точках контура объекта недвижимости  
с кадастровым номером : 53:23:7301501:153 :**

Система координат МСК-53, зона 2

Зона № 2

Обозначение характерных точек контура	Содержатся в Едином государственном реестре недвижимости			Определены в ходе выполнения комплексных кадастровых работ			Метод опреде ления коор динат	Формулы, примененные для расчета средней квадратической погрешности определения координат характерных точек (Mt), м, с подставленными в такие формулы значениями и итоговые (вычисленные) значения Mt, м
	Координаты, м		Ради ус, м	Координаты, м		Ради ус, м		
	X	Y	R	X	Y	R		
1	2	3	4	5	6	7	8	9
н270	-	-	-	579460.26	2181049.38	-	Метод спутниковых геодезических измерений (определений)	$Mt = (m_{\rho} / \rho \sin(\gamma + \delta)) \sqrt{((d_1 d_2 / a)^2 + (d_2 d_3 / b)^2)} = 0.10$
н280	-	-	-	579458.32	2181059.66	-	Метод спутниковых геодезических измерений (определений)	$Mt = (m_{\rho} / \rho \sin(\gamma + \delta)) \sqrt{((d_1 d_2 / a)^2 + (d_2 d_3 / b)^2)} = 0.10$
н290	-	-	-	579450.04	2181058.04	-	Метод спутниковых геодезических измерений (определений)	$Mt = (m_{\rho} / \rho \sin(\gamma + \delta)) \sqrt{((d_1 d_2 / a)^2 + (d_2 d_3 / b)^2)} = 0.10$
н300	-	-	-	579452.01	2181047.76	-	Метод спутниковых геодезических измерений (определений)	$Mt = (m_{\rho} / \rho \sin(\gamma + \delta)) \sqrt{((d_1 d_2 / a)^2 + (d_2 d_3 / b)^2)} = 0.10$
н270	-	-	-	579460.26	2181049.38	-	Метод спутниковых геодезических измерений (определений)	$Mt = (m_{\rho} / \rho \sin(\gamma + \delta)) \sqrt{((d_1 d_2 / a)^2 + (d_2 d_3 / b)^2)} = 0.10$

**2. Сведения о характеристиках объекта недвижимости  
с кадастровым номером : 53:23:7301501:153 :**

№ п/п	Наименование характеристики	Значение характеристики
1	2	3
1.	Вид объекта недвижимости	здание
2.	Ранее присвоенный государственный учетный номер (инвентарный) здания, сооружения, объекта незавершенного строительства	-
3.	Кадастровый номер земельного участка (земельных участков), в границах которого (которых) расположены здание, сооружение, объект незавершенного строительства	53:23:7301501:119
4.	Уникальный учетный номер кадастрового квартала, в границах которого расположены здание, сооружение, объект незавершенного строительства	53:23:7301501

**2. Сведения о характеристиках объекта недвижимости с кадастровым номером : 53:23:7301501:153 :**

<b>№ п/п</b>	<b>Наименование характеристики</b>	<b>Значение характеристики</b>
<b>1</b>	<b>2</b>	<b>3</b>
5.	Адрес здания, сооружения, объекта незавершенного строительства	Российская Федерация, Новгородская область, город Великий Новгород, улица Донецкая, дом 38
5.1.	Сведения о местоположении здания, сооружения, объекта незавершенного строительства (при отсутствии адреса) в структурированном в соответствии с федеральной информационной адресной системой виде	-
5.2.	Дополнительные сведения о местоположении	-
6.	Иные сведения	-

**3. Пояснения к сведениям об объекте недвижимости с кадастровым номером 53:23:7301501:153 :**

1.	-
----	---

**Описание местоположения зданий, сооружений,  
объектов незавершенного строительства на земельном участке**

**1. Сведения о характерных точках контура объекта недвижимости  
с кадастровым номером : 53:23:7301501:155 :**

Система координат МСК-53, зона 2

Зона № 2

Обозначение характерных точек контура	Содержатся в Едином государственном реестре недвижимости			Определены в ходе выполнения комплексных кадастровых работ			Метод опреде ления коор динат	Формулы, примененные для расчета средней квадратической погрешности определения координат характерных точек (Mt), м, с подставленными в такие формулы значениями и итоговые (вычисленные) значения Mt, м
	Координаты, м		Ради ус, м	Координаты, м		Ради ус, м		
	X	Y	R	X	Y	R		
1	2	3	4	5	6	7	8	9
н310	-	-	-	579317.92	2181046.83	-	Метод спутниковых геодезических измерений (определений)	$Mt = (m_{\rho} / \rho \sin(\gamma + \delta)) \sqrt{((d_1 d_2 / a)^2 + (d_2 d_3 / b)^2)} = 0.10$
н320	-	-	-	579325.74	2181048.40	-	Метод спутниковых геодезических измерений (определений)	$Mt = (m_{\rho} / \rho \sin(\gamma + \delta)) \sqrt{((d_1 d_2 / a)^2 + (d_2 d_3 / b)^2)} = 0.10$
н330	-	-	-	579324.36	2181054.97	-	Метод спутниковых геодезических измерений (определений)	$Mt = (m_{\rho} / \rho \sin(\gamma + \delta)) \sqrt{((d_1 d_2 / a)^2 + (d_2 d_3 / b)^2)} = 0.10$
н340	-	-	-	579316.49	2181053.46	-	Метод спутниковых геодезических измерений (определений)	$Mt = (m_{\rho} / \rho \sin(\gamma + \delta)) \sqrt{((d_1 d_2 / a)^2 + (d_2 d_3 / b)^2)} = 0.10$
н310	-	-	-	579317.92	2181046.83	-	Метод спутниковых геодезических измерений (определений)	$Mt = (m_{\rho} / \rho \sin(\gamma + \delta)) \sqrt{((d_1 d_2 / a)^2 + (d_2 d_3 / b)^2)} = 0.10$

**2. Сведения о характеристиках объекта недвижимости  
с кадастровым номером : 53:23:7301501:155 :**

№ п/п	Наименование характеристики	Значение характеристики
1	2	3
1.	Вид объекта недвижимости	здание
2.	Ранее присвоенный государственный учетный номер (инвентарный) здания, сооружения, объекта незавершенного строительства	-
3.	Кадастровый номер земельного участка (земельных участков), в границах которого (которых) расположены здание, сооружение, объект незавершенного строительства	53:23:7301501:110
4.	Уникальный учетный номер кадастрового квартала, в границах которого расположены здание, сооружение, объект незавершенного строительства	53:23:7301501

**2. Сведения о характеристиках объекта недвижимости с кадастровым номером : 53:23:7301501:155 :**

<b>№ п/п</b>	<b>Наименование характеристики</b>	<b>Значение характеристики</b>
<b>1</b>	<b>2</b>	<b>3</b>
5.	Адрес здания, сооружения, объекта незавершенного строительства	Российская Федерация, Новгородская область, город Великий Новгород, улица Зеленая, дом 13
5.1.	Сведения о местоположении здания, сооружения, объекта незавершенного строительства (при отсутствии адреса) в структурированном в соответствии с федеральной информационной адресной системой виде	-
5.2.	Дополнительные сведения о местоположении	-
6.	Иные сведения	-

**3. Пояснения к сведениям об объекте недвижимости с кадастровым номером 53:23:7301501:155 :**

1.	-
----	---



**Описание местоположения зданий, сооружений,  
объектов незавершенного строительства на земельном участке**

**1. Сведения о характерных точках контура объекта недвижимости  
с кадастровым номером : 53:23:7301501:156 :**

Система координат МСК-53, зона 2

Зона № 2

Обозначение характерных точек контура	Содержатся в Едином государственном реестре недвижимости			Определены в ходе выполнения комплексных кадастровых работ			Метод опреде ления коор динат	Формулы, примененные для расчета средней квадратической погрешности определения координат характерных точек (Mt), м, с подставленными в такие формулы значениями и итоговые (вычисленные) значения Mt, м
	Координаты, м		Ради ус, м	Координаты, м		Ради ус, м		
	X	Y	R	X	Y	R		
1	2	3	4	5	6	7	8	9
н350	-	-	-	579320.27	2181076.14	-	Метод спутниковых геодезических измерений (определений)	$Mt = (m_{\rho} / \rho \sin(\gamma + \delta)) \sqrt{((d_1 d_2 / a)^2 + (d_2 d_3 / b)^2)} = 0.10$
н360	-	-	-	579318.97	2181082.90	-	Метод спутниковых геодезических измерений (определений)	$Mt = (m_{\rho} / \rho \sin(\gamma + \delta)) \sqrt{((d_1 d_2 / a)^2 + (d_2 d_3 / b)^2)} = 0.10$
н370	-	-	-	579310.59	2181081.35	-	Метод спутниковых геодезических измерений (определений)	$Mt = (m_{\rho} / \rho \sin(\gamma + \delta)) \sqrt{((d_1 d_2 / a)^2 + (d_2 d_3 / b)^2)} = 0.10$
н380	-	-	-	579311.98	2181074.42	-	Метод спутниковых геодезических измерений (определений)	$Mt = (m_{\rho} / \rho \sin(\gamma + \delta)) \sqrt{((d_1 d_2 / a)^2 + (d_2 d_3 / b)^2)} = 0.10$
н350	-	-	-	579320.27	2181076.14	-	Метод спутниковых геодезических измерений (определений)	$Mt = (m_{\rho} / \rho \sin(\gamma + \delta)) \sqrt{((d_1 d_2 / a)^2 + (d_2 d_3 / b)^2)} = 0.10$

**2. Сведения о характеристиках объекта недвижимости  
с кадастровым номером : 53:23:7301501:156 :**

№ п/п	Наименование характеристики	Значение характеристики
1	2	3
1.	Вид объекта недвижимости	здание
2.	Ранее присвоенный государственный учетный номер (инвентарный) здания, сооружения, объекта незавершенного строительства	-
3.	Кадастровый номер земельного участка (земельных участков), в границах которого (которых) расположены здание, сооружение, объект незавершенного строительства	53:23:7301501:108
4.	Уникальный учетный номер кадастрового квартала, в границах которого расположены здание, сооружение, объект незавершенного строительства	53:23:7301501

**2. Сведения о характеристиках объекта недвижимости с кадастровым номером : 53:23:7301501:156 :**

<b>№ п/п</b>	<b>Наименование характеристики</b>	<b>Значение характеристики</b>
<b>1</b>	<b>2</b>	<b>3</b>
5.	Адрес здания, сооружения, объекта незавершенного строительства	Российская Федерация, Новгородская область, город Великий Новгород, улица Зеленая, дом 15
5.1.	Сведения о местоположении здания, сооружения, объекта незавершенного строительства (при отсутствии адреса) в структурированном в соответствии с федеральной информационной адресной системой виде	-
5.2.	Дополнительные сведения о местоположении	-
6.	Иные сведения	-

**3. Пояснения к сведениям об объекте недвижимости с кадастровым номером 53:23:7301501:156 :**

1.	-
----	---

**Описание местоположения зданий, сооружений,  
объектов незавершенного строительства на земельном участке**

**1. Сведения о характерных точках контура объекта недвижимости  
с кадастровым номером : 53:23:7301501:157 :**

Система координат МСК-53, зона 2

Зона № 2

Обозначение характерных точек контура	Содержатся в Едином государственном реестре недвижимости			Определены в ходе выполнения комплексных кадастровых работ			Метод опреде ления коор динат	Формулы, примененные для расчета средней квадратической погрешности определения координат характерных точек (Mt), м, с подставленными в такие формулы значениями и итоговые (вычисленные) значения Mt, м
	Координаты, м		Ради ус, м	Координаты, м		Ради ус, м		
	X	Y	R	X	Y	R		
1	2	3	4	5	6	7	8	9
417	-	-	-	579482.75	2181053.68	-	Метод спутниковых геодезических измерений (определений)	$Mt = (m_p / \rho \sin(\gamma + \delta)) \sqrt{((d_1 d_2 / a)^2 + (d_2 d_3 / b)^2)} = 0.10$
418	-	-	-	579482.11	2181057.44	-	Метод спутниковых геодезических измерений (определений)	$Mt = (m_p / \rho \sin(\gamma + \delta)) \sqrt{((d_1 d_2 / a)^2 + (d_2 d_3 / b)^2)} = 0.10$
н390	-	-	-	579481.27	2181061.82	-	Метод спутниковых геодезических измерений (определений)	$Mt = (m_p / \rho \sin(\gamma + \delta)) \sqrt{((d_1 d_2 / a)^2 + (d_2 d_3 / b)^2)} = 0.10$
н400	-	-	-	579475.61	2181060.82	-	Метод спутниковых геодезических измерений (определений)	$Mt = (m_p / \rho \sin(\gamma + \delta)) \sqrt{((d_1 d_2 / a)^2 + (d_2 d_3 / b)^2)} = 0.10$
н410	-	-	-	579475.36	2181062.34	-	Метод спутниковых геодезических измерений (определений)	$Mt = (m_p / \rho \sin(\gamma + \delta)) \sqrt{((d_1 d_2 / a)^2 + (d_2 d_3 / b)^2)} = 0.10$
н420	-	-	-	579472.03	2181061.68	-	Метод спутниковых геодезических измерений (определений)	$Mt = (m_p / \rho \sin(\gamma + \delta)) \sqrt{((d_1 d_2 / a)^2 + (d_2 d_3 / b)^2)} = 0.10$
413	-	-	-	579473.29	2181055.15	-	Метод спутниковых геодезических измерений (определений)	$Mt = (m_p / \rho \sin(\gamma + \delta)) \sqrt{((d_1 d_2 / a)^2 + (d_2 d_3 / b)^2)} = 0.10$
н430	-	-	-	579473.39	2181054.64	-	Метод спутниковых геодезических измерений (определений)	$Mt = (m_p / \rho \sin(\gamma + \delta)) \sqrt{((d_1 d_2 / a)^2 + (d_2 d_3 / b)^2)} = 0.10$
415	-	-	-	579475.89	2181055.01	-	Метод спутниковых геодезических измерений (определений)	$Mt = (m_p / \rho \sin(\gamma + \delta)) \sqrt{((d_1 d_2 / a)^2 + (d_2 d_3 / b)^2)} = 0.10$

1. Сведения о характерных точках контура объекта недвижимости с кадастровым номером : 53:23:7301501:157 :								
Система координат МСК-53, зона 2							Зона № 2	
Обозначение характерных точек контура	Содержатся в Едином государственном реестре недвижимости			Определены в ходе выполнения комплексных кадастровых работ			Метод определения координат	Формулы, примененные для расчета средней квадратической погрешности определения координат характерных точек (Mt), м, с подставленными в такие формулы значениями и итоговые (вычисленные) значения Mt, м
	Координаты, м		Радиус, м	Координаты, м		Радиус, м		
	X	Y	R	X	Y	R		
1	2	3	4	5	6	7	8	9
416	-	-	-	579476.28	2181052.53	-	Метод спутниковых геодезических измерений (определений)	$Mt = (m_{\rho} / \rho \sin(\gamma + \delta)) \sqrt{((d_1 d_2 / a)^2 + (d_2 d_3 / b)^2)} = 0.10$
417	-	-	-	579482.75	2181053.68	-	Метод спутниковых геодезических измерений (определений)	$Mt = (m_{\rho} / \rho \sin(\gamma + \delta)) \sqrt{((d_1 d_2 / a)^2 + (d_2 d_3 / b)^2)} = 0.10$
2. Сведения о характеристиках объекта недвижимости с кадастровым номером : 53:23:7301501:157 :								
№ п/п	Наименование характеристики						Значение характеристики	
1	2						3	
1.	Вид объекта недвижимости						здание	
2.	Ранее присвоенный государственный учетный номер (инвентарный) здания, сооружения, объекта незавершенного строительства						-	
3.	Кадастровый номер земельного участка (земельных участков), в границах которого (которых) расположены здание, сооружение, объект незавершенного строительства						53:23:7301501:121	
4.	Уникальный учетный номер кадастрового квартала, в границах которого расположены здание, сооружение, объект незавершенного строительства						53:23:7301501	
5.	Адрес здания, сооружения, объекта незавершенного строительства						Российская Федерация, Новгородская область, город Великий Новгород, улица Донецкая, дом 40	
5.1.	Сведения о местоположении здания, сооружения, объекта незавершенного строительства (при отсутствии адреса) в структурированном в соответствии с федеральной информационной адресной системой виде						-	
5.2.	Дополнительные сведения о местоположении						-	
6.	Иные сведения						-	
3. Пояснения к сведениям об объекте недвижимости с кадастровым номером 53:23:7301501:157 :								
1.	-							

**Описание местоположения зданий, сооружений,  
объектов незавершенного строительства на земельном участке**

**1. Сведения о характерных точках контура объекта недвижимости  
с кадастровым номером : 53:23:7301501:158 :**

Система координат МСК-53, зона 2

Зона № 2

Обозначение характерных точек контура	Содержатся в Едином государственном реестре недвижимости			Определены в ходе выполнения комплексных кадастровых работ			Метод опреде ления коор динат	Формулы, примененные для расчета средней квадратической погрешности определения координат характерных точек (Mt), м, с подставленными в такие формулы значениями и итоговые (вычисленные) значения Mt, м
	Координаты, м		Ради ус, м	Координаты, м		Ради ус, м		
	X	Y	R	X	Y	R		
1	2	3	4	5	6	7	8	9
431	-	-	-	579491.76	2181132.16	-	Метод спутниковых геодезических измерений (определений)	$Mt = (m_p / \rho \sin(\gamma + \delta)) \sqrt{((d_1 d_2 / a)^2 + (d_2 d_3 / b)^2)} = 0.10$
433	-	-	-	579489.40	2181141.93	-	Метод спутниковых геодезических измерений (определений)	$Mt = (m_p / \rho \sin(\gamma + \delta)) \sqrt{((d_1 d_2 / a)^2 + (d_2 d_3 / b)^2)} = 0.10$
434	-	-	-	579488.01	2181141.65	-	Метод спутниковых геодезических измерений (определений)	$Mt = (m_p / \rho \sin(\gamma + \delta)) \sqrt{((d_1 d_2 / a)^2 + (d_2 d_3 / b)^2)} = 0.10$
н440	-	-	-	579479.84	2181139.75	-	Метод спутниковых геодезических измерений (определений)	$Mt = (m_p / \rho \sin(\gamma + \delta)) \sqrt{((d_1 d_2 / a)^2 + (d_2 d_3 / b)^2)} = 0.10$
н450	-	-	-	579480.77	2181136.17	-	Метод спутниковых геодезических измерений (определений)	$Mt = (m_p / \rho \sin(\gamma + \delta)) \sqrt{((d_1 d_2 / a)^2 + (d_2 d_3 / b)^2)} = 0.10$
н460	-	-	-	579483.17	2181136.72	-	Метод спутниковых геодезических измерений (определений)	$Mt = (m_p / \rho \sin(\gamma + \delta)) \sqrt{((d_1 d_2 / a)^2 + (d_2 d_3 / b)^2)} = 0.10$
н470	-	-	-	579484.72	2181130.27	-	Метод спутниковых геодезических измерений (определений)	$Mt = (m_p / \rho \sin(\gamma + \delta)) \sqrt{((d_1 d_2 / a)^2 + (d_2 d_3 / b)^2)} = 0.10$
430	-	-	-	579490.27	2181131.80	-	Метод спутниковых геодезических измерений (определений)	$Mt = (m_p / \rho \sin(\gamma + \delta)) \sqrt{((d_1 d_2 / a)^2 + (d_2 d_3 / b)^2)} = 0.10$
431	-	-	-	579491.76	2181132.16	-	Метод спутниковых геодезических измерений (определений)	$Mt = (m_p / \rho \sin(\gamma + \delta)) \sqrt{((d_1 d_2 / a)^2 + (d_2 d_3 / b)^2)} = 0.10$

**2. Сведения о характеристиках объекта недвижимости с кадастровым номером : 53:23:7301501:158 :**

<b>№ п/п</b>	<b>Наименование характеристики</b>	<b>Значение характеристики</b>
<b>1</b>	<b>2</b>	<b>3</b>
1.	Вид объекта недвижимости	здание
2.	Ранее присвоенный государственный учетный номер (инвентарный) здания, сооружения, объекта незавершенного строительства	-
3.	Кадастровый номер земельного участка (земельных участков), в границах которого (которых) расположены здание, сооружение, объект незавершенного строительства	53:23:7301501:125
4.	Уникальный учетный номер кадастрового квартала, в границах которого расположены здание, сооружение, объект незавершенного строительства	53:23:7301501
5.	Адрес здания, сооружения, объекта незавершенного строительства	Российская Федерация, Новгородская область, город Великий Новгород, переулок Донецкий, дом 20
5.1.	Сведения о местоположении здания, сооружения, объекта незавершенного строительства (при отсутствии адреса) в структурированном в соответствии с федеральной информационной адресной системой виде	-
5.2.	Дополнительные сведения о местоположении	-
6.	Иные сведения	-

**3. Пояснения к сведениям об объекте недвижимости с кадастровым номером 53:23:7301501:158 :**

1.	-
----	---

**Описание местоположения зданий, сооружений,  
объектов незавершенного строительства на земельном участке**

**1. Сведения о характерных точках контура объекта недвижимости  
с кадастровым номером : 53:23:7301501:159 :**

Система координат МСК-53, зона 2

Зона № 2

Обозначение характерных точек контура	Содержатся в Едином государственном реестре недвижимости			Определены в ходе выполнения комплексных кадастровых работ			Метод опреде ления коор динат	Формулы, примененные для расчета средней квадратической погрешности определения координат характерных точек (Mt), м, с подставленными в такие формулы значениями и итоговые (вычисленные) значения Mt, м
	Координаты, м		Ради ус, м	Координаты, м		Ради ус, м		
	X	Y	R	X	Y	R		
1	2	3	4	5	6	7	8	9
н480	-	-	-	579429.28	2181083.57	-	Метод спутниковых геодезических измерений (определений)	$Mt = (m_p / \rho \sin(\gamma + \delta)) \sqrt{((d_1 d_2 / a)^2 + (d_2 d_3 / b)^2)} = 0.10$
н490	-	-	-	579427.57	2181090.99	-	Метод спутниковых геодезических измерений (определений)	$Mt = (m_p / \rho \sin(\gamma + \delta)) \sqrt{((d_1 d_2 / a)^2 + (d_2 d_3 / b)^2)} = 0.10$
н500	-	-	-	579421.78	2181089.76	-	Метод спутниковых геодезических измерений (определений)	$Mt = (m_p / \rho \sin(\gamma + \delta)) \sqrt{((d_1 d_2 / a)^2 + (d_2 d_3 / b)^2)} = 0.10$
н510	-	-	-	579423.49	2181082.28	-	Метод спутниковых геодезических измерений (определений)	$Mt = (m_p / \rho \sin(\gamma + \delta)) \sqrt{((d_1 d_2 / a)^2 + (d_2 d_3 / b)^2)} = 0.10$
н480	-	-	-	579429.28	2181083.57	-	Метод спутниковых геодезических измерений (определений)	$Mt = (m_p / \rho \sin(\gamma + \delta)) \sqrt{((d_1 d_2 / a)^2 + (d_2 d_3 / b)^2)} = 0.10$

**2. Сведения о характеристиках объекта недвижимости  
с кадастровым номером : 53:23:7301501:159 :**

№ п/п	Наименование характеристики	Значение характеристики
1	2	3
1.	Вид объекта недвижимости	здание
2.	Ранее присвоенный государственный учетный номер (инвентарный) здания, сооружения, объекта незавершенного строительства	-
3.	Кадастровый номер земельного участка (земельных участков), в границах которого (которых) расположены здание, сооружение, объект незавершенного строительства	53:23:7301501:118
4.	Уникальный учетный номер кадастрового квартала, в границах которого расположены здание, сооружение, объект незавершенного строительства	53:23:7301501

**2. Сведения о характеристиках объекта недвижимости с кадастровым номером : 53:23:7301501:159 :**

<b>№ п/п</b>	<b>Наименование характеристики</b>	<b>Значение характеристики</b>
<b>1</b>	<b>2</b>	<b>3</b>
5.	Адрес здания, сооружения, объекта незавершенного строительства	Российская Федерация, Новгородская область, город Великий Новгород, переулок Луговой, дом 13
5.1.	Сведения о местоположении здания, сооружения, объекта незавершенного строительства (при отсутствии адреса) в структурированном в соответствии с федеральной информационной адресной системой виде	-
5.2.	Дополнительные сведения о местоположении	-
6.	Иные сведения	-

**3. Пояснения к сведениям об объекте недвижимости с кадастровым номером 53:23:7301501:159 :**

1.	-
----	---



**Описание местоположения зданий, сооружений,  
объектов незавершенного строительства на земельном участке**

**1. Сведения о характерных точках контура объекта недвижимости  
с кадастровым номером : 53:23:7301501:161 :**

Система координат МСК-53, зона 2

Зона № 2

Обозначение характерных точек контура	Содержатся в Едином государственном реестре недвижимости			Определены в ходе выполнения комплексных кадастровых работ			Метод опреде ления коор динат	Формулы, примененные для расчета средней квадратической погрешности определения координат характерных точек (Mt), м, с подставленными в такие формулы значениями и итоговые (вычисленные) значения Mt, м
	Координаты, м		Ради ус, м	Координаты, м		Ради ус, м		
	X	Y	R	X	Y	R		
1	2	3	4	5	6	7	8	9
232	-	-	-	579407.83	2181338.13	-	Метод спутниковых геодезических измерений (определений)	$Mt = (m_p / \rho \sin(\gamma + \delta)) \sqrt{((d_1 d_2 / a)^2 + (d_2 d_3 / b)^2)} = 0.10$
н520	-	-	-	579414.88	2181341.03	-	Метод спутниковых геодезических измерений (определений)	$Mt = (m_p / \rho \sin(\gamma + \delta)) \sqrt{((d_1 d_2 / a)^2 + (d_2 d_3 / b)^2)} = 0.10$
н530	-	-	-	579413.95	2181343.73	-	Метод спутниковых геодезических измерений (определений)	$Mt = (m_p / \rho \sin(\gamma + \delta)) \sqrt{((d_1 d_2 / a)^2 + (d_2 d_3 / b)^2)} = 0.10$
н540	-	-	-	579422.52	2181347.13	-	Метод спутниковых геодезических измерений (определений)	$Mt = (m_p / \rho \sin(\gamma + \delta)) \sqrt{((d_1 d_2 / a)^2 + (d_2 d_3 / b)^2)} = 0.10$
н550	-	-	-	579423.54	2181344.51	-	Метод спутниковых геодезических измерений (определений)	$Mt = (m_p / \rho \sin(\gamma + \delta)) \sqrt{((d_1 d_2 / a)^2 + (d_2 d_3 / b)^2)} = 0.10$
н560	-	-	-	579436.95	2181350.02	-	Метод спутниковых геодезических измерений (определений)	$Mt = (m_p / \rho \sin(\gamma + \delta)) \sqrt{((d_1 d_2 / a)^2 + (d_2 d_3 / b)^2)} = 0.10$
н570	-	-	-	579436.03	2181352.45	-	Метод спутниковых геодезических измерений (определений)	$Mt = (m_p / \rho \sin(\gamma + \delta)) \sqrt{((d_1 d_2 / a)^2 + (d_2 d_3 / b)^2)} = 0.10$
н580	-	-	-	579444.89	2181355.98	-	Метод спутниковых геодезических измерений (определений)	$Mt = (m_p / \rho \sin(\gamma + \delta)) \sqrt{((d_1 d_2 / a)^2 + (d_2 d_3 / b)^2)} = 0.10$
н590	-	-	-	579445.82	2181353.42	-	Метод спутниковых геодезических измерений (определений)	$Mt = (m_p / \rho \sin(\gamma + \delta)) \sqrt{((d_1 d_2 / a)^2 + (d_2 d_3 / b)^2)} = 0.10$

**1. Сведения о характерных точках контура объекта недвижимости с кадастровым номером : 53:23:7301501:161 :**

Система координат МСК-53, зона 2

Зона № 2

Обозначение характерных точек контура	Содержатся в Едином государственном реестре недвижимости			Определены в ходе выполнения комплексных кадастровых работ			Метод определения координат	Формулы, примененные для расчета средней квадратической погрешности определения координат характерных точек (Mt), м, с подставленными в такие формулы значениями и итоговые (вычисленные) значения Mt, м
	Координаты, м		Радиус, м	Координаты, м		Радиус, м		
	X	Y	R	X	Y	R		
1	2	3	4	5	6	7	8	9
н600	-	-	-	579459.29	2181358.99	-	Метод спутниковых геодезических измерений (определений)	$Mt = (m_p / \rho \sin(\gamma + \delta)) \sqrt{((d_1 d_2 / a)^2 + (d_2 d_3 / b)^2)} = 0.10$
н610	-	-	-	579458.48	2181361.74	-	Метод спутниковых геодезических измерений (определений)	$Mt = (m_p / \rho \sin(\gamma + \delta)) \sqrt{((d_1 d_2 / a)^2 + (d_2 d_3 / b)^2)} = 0.10$
н620	-	-	-	579467.14	2181365.00	-	Метод спутниковых геодезических измерений (определений)	$Mt = (m_p / \rho \sin(\gamma + \delta)) \sqrt{((d_1 d_2 / a)^2 + (d_2 d_3 / b)^2)} = 0.10$
н630	-	-	-	579468.10	2181362.35	-	Метод спутниковых геодезических измерений (определений)	$Mt = (m_p / \rho \sin(\gamma + \delta)) \sqrt{((d_1 d_2 / a)^2 + (d_2 d_3 / b)^2)} = 0.10$
н640	-	-	-	579481.66	2181367.81	-	Метод спутниковых геодезических измерений (определений)	$Mt = (m_p / \rho \sin(\gamma + \delta)) \sqrt{((d_1 d_2 / a)^2 + (d_2 d_3 / b)^2)} = 0.10$
н650	-	-	-	579480.76	2181370.41	-	Метод спутниковых геодезических измерений (определений)	$Mt = (m_p / \rho \sin(\gamma + \delta)) \sqrt{((d_1 d_2 / a)^2 + (d_2 d_3 / b)^2)} = 0.10$
н660	-	-	-	579489.83	2181373.98	-	Метод спутниковых геодезических измерений (определений)	$Mt = (m_p / \rho \sin(\gamma + \delta)) \sqrt{((d_1 d_2 / a)^2 + (d_2 d_3 / b)^2)} = 0.10$
н670	-	-	-	579490.70	2181371.36	-	Метод спутниковых геодезических измерений (определений)	$Mt = (m_p / \rho \sin(\gamma + \delta)) \sqrt{((d_1 d_2 / a)^2 + (d_2 d_3 / b)^2)} = 0.10$
н680	-	-	-	579497.78	2181374.29	-	Метод спутниковых геодезических измерений (определений)	$Mt = (m_p / \rho \sin(\gamma + \delta)) \sqrt{((d_1 d_2 / a)^2 + (d_2 d_3 / b)^2)} = 0.10$
н690	-	-	-	579496.62	2181377.18	-	Метод спутниковых геодезических измерений (определений)	$Mt = (m_p / \rho \sin(\gamma + \delta)) \sqrt{((d_1 d_2 / a)^2 + (d_2 d_3 / b)^2)} = 0.10$

**1. Сведения о характерных точках контура объекта недвижимости с кадастровым номером : 53:23:7301501:161 :**

Система координат МСК-53, зона 2

Зона № 2

Обозначение характерных точек контура	Содержатся в Едином государственном реестре недвижимости			Определены в ходе выполнения комплексных кадастровых работ			Метод определения координат	Формулы, примененные для расчета средней квадратической погрешности определения координат характерных точек (Mt), м, с подставленными в такие формулы значениями и итоговые (вычисленные) значения Mt, м
	Координаты, м		Радиус, м	Координаты, м		Радиус, м		
	X	Y	R	X	Y	R		
1	2	3	4	5	6	7	8	9
н700	-	-	-	579507.89	2181381.72	-	Метод спутниковых геодезических измерений (определений)	$Mt = (m_p / \rho \sin(\gamma + \delta)) \sqrt{((d_1 d_2 / a)^2 + (d_2 d_3 / b)^2)} = 0.10$
н710	-	-	-	579511.01	2181373.85	-	Метод спутниковых геодезических измерений (определений)	$Mt = (m_p / \rho \sin(\gamma + \delta)) \sqrt{((d_1 d_2 / a)^2 + (d_2 d_3 / b)^2)} = 0.10$
н720	-	-	-	579508.81	2181372.96	-	Метод спутниковых геодезических измерений (определений)	$Mt = (m_p / \rho \sin(\gamma + \delta)) \sqrt{((d_1 d_2 / a)^2 + (d_2 d_3 / b)^2)} = 0.10$
н730	-	-	-	579513.87	2181360.10	-	Метод спутниковых геодезических измерений (определений)	$Mt = (m_p / \rho \sin(\gamma + \delta)) \sqrt{((d_1 d_2 / a)^2 + (d_2 d_3 / b)^2)} = 0.10$
н740	-	-	-	579516.00	2181360.94	-	Метод спутниковых геодезических измерений (определений)	$Mt = (m_p / \rho \sin(\gamma + \delta)) \sqrt{((d_1 d_2 / a)^2 + (d_2 d_3 / b)^2)} = 0.10$
н750	-	-	-	579518.06	2181355.72	-	Метод спутниковых геодезических измерений (определений)	$Mt = (m_p / \rho \sin(\gamma + \delta)) \sqrt{((d_1 d_2 / a)^2 + (d_2 d_3 / b)^2)} = 0.10$
н760	-	-	-	579531.00	2181360.77	-	Метод спутниковых геодезических измерений (определений)	$Mt = (m_p / \rho \sin(\gamma + \delta)) \sqrt{((d_1 d_2 / a)^2 + (d_2 d_3 / b)^2)} = 0.10$
н770	-	-	-	579528.17	2181367.94	-	Метод спутниковых геодезических измерений (определений)	$Mt = (m_p / \rho \sin(\gamma + \delta)) \sqrt{((d_1 d_2 / a)^2 + (d_2 d_3 / b)^2)} = 0.10$
н780	-	-	-	579527.08	2181367.49	-	Метод спутниковых геодезических измерений (определений)	$Mt = (m_p / \rho \sin(\gamma + \delta)) \sqrt{((d_1 d_2 / a)^2 + (d_2 d_3 / b)^2)} = 0.10$
н790	-	-	-	579523.56	2181376.19	-	Метод спутниковых геодезических измерений (определений)	$Mt = (m_p / \rho \sin(\gamma + \delta)) \sqrt{((d_1 d_2 / a)^2 + (d_2 d_3 / b)^2)} = 0.10$

**1. Сведения о характерных точках контура объекта недвижимости с кадастровым номером : 53:23:7301501:161 :**

Система координат МСК-53, зона 2

Зона № 2

Обозначение характерных точек контура	Содержатся в Едином государственном реестре недвижимости			Определены в ходе выполнения комплексных кадастровых работ			Метод определения координат	Формулы, примененные для расчета средней квадратической погрешности определения координат характерных точек (Mt), м, с подставленными в такие формулы значениями и итоговые (вычисленные) значения Mt, м
	Координаты, м		Радиус, м	Координаты, м		Радиус, м		
	X	Y	R	X	Y	R		
1	2	3	4	5	6	7	8	9
н800	-	-	-	579524.71	2181376.64	-	Метод спутниковых геодезических измерений (определений)	$Mt = (m_p / \rho \sin(\gamma + \delta)) \sqrt{((d_1 d_2 / a)^2 + (d_2 d_3 / b)^2)} = 0.10$
н810	-	-	-	579521.65	2181384.48	-	Метод спутниковых геодезических измерений (определений)	$Mt = (m_p / \rho \sin(\gamma + \delta)) \sqrt{((d_1 d_2 / a)^2 + (d_2 d_3 / b)^2)} = 0.10$
н820	-	-	-	579520.48	2181384.02	-	Метод спутниковых геодезических измерений (определений)	$Mt = (m_p / \rho \sin(\gamma + \delta)) \sqrt{((d_1 d_2 / a)^2 + (d_2 d_3 / b)^2)} = 0.10$
н830	-	-	-	579519.66	2181386.09	-	Метод спутниковых геодезических измерений (определений)	$Mt = (m_p / \rho \sin(\gamma + \delta)) \sqrt{((d_1 d_2 / a)^2 + (d_2 d_3 / b)^2)} = 0.10$
н840	-	-	-	579520.82	2181386.55	-	Метод спутниковых геодезических измерений (определений)	$Mt = (m_p / \rho \sin(\gamma + \delta)) \sqrt{((d_1 d_2 / a)^2 + (d_2 d_3 / b)^2)} = 0.10$
н850	-	-	-	579519.52	2181389.94	-	Метод спутниковых геодезических измерений (определений)	$Mt = (m_p / \rho \sin(\gamma + \delta)) \sqrt{((d_1 d_2 / a)^2 + (d_2 d_3 / b)^2)} = 0.10$
н860	-	-	-	579518.30	2181389.54	-	Метод спутниковых геодезических измерений (определений)	$Mt = (m_p / \rho \sin(\gamma + \delta)) \sqrt{((d_1 d_2 / a)^2 + (d_2 d_3 / b)^2)} = 0.10$
н870	-	-	-	579515.79	2181395.81	-	Метод спутниковых геодезических измерений (определений)	$Mt = (m_p / \rho \sin(\gamma + \delta)) \sqrt{((d_1 d_2 / a)^2 + (d_2 d_3 / b)^2)} = 0.10$
н880	-	-	-	579514.42	2181395.41	-	Метод спутниковых геодезических измерений (определений)	$Mt = (m_p / \rho \sin(\gamma + \delta)) \sqrt{((d_1 d_2 / a)^2 + (d_2 d_3 / b)^2)} = 0.10$
н890	-	-	-	579513.65	2181397.30	-	Метод спутниковых геодезических измерений (определений)	$Mt = (m_p / \rho \sin(\gamma + \delta)) \sqrt{((d_1 d_2 / a)^2 + (d_2 d_3 / b)^2)} = 0.10$

**1. Сведения о характерных точках контура объекта недвижимости с кадастровым номером : 53:23:7301501:161 :**

Система координат МСК-53, зона 2

Зона № 2

Обозначение характерных точек контура	Содержатся в Едином государственном реестре недвижимости			Определены в ходе выполнения комплексных кадастровых работ			Метод определения координат	Формулы, примененные для расчета средней квадратической погрешности определения координат характерных точек (Mt), м, с подставленными в такие формулы значениями и итоговые (вычисленные) значения Mt, м
	Координаты, м		Радиус, м	Координаты, м		Радиус, м		
	X	Y	R	X	Y	R		
1	2	3	4	5	6	7	8	9
н900	-	-	-	579509.07	2181395.50	-	Метод спутниковых геодезических измерений (определений)	$Mt = (m_p / \rho \sin(\gamma + \delta)) \sqrt{((d_1 d_2 / a)^2 + (d_2 d_3 / b)^2)} = 0.10$
н910	-	-	-	579508.95	2181395.85	-	Метод спутниковых геодезических измерений (определений)	$Mt = (m_p / \rho \sin(\gamma + \delta)) \sqrt{((d_1 d_2 / a)^2 + (d_2 d_3 / b)^2)} = 0.10$
н920	-	-	-	579507.65	2181395.39	-	Метод спутниковых геодезических измерений (определений)	$Mt = (m_p / \rho \sin(\gamma + \delta)) \sqrt{((d_1 d_2 / a)^2 + (d_2 d_3 / b)^2)} = 0.10$
н930	-	-	-	579508.06	2181394.24	-	Метод спутниковых геодезических измерений (определений)	$Mt = (m_p / \rho \sin(\gamma + \delta)) \sqrt{((d_1 d_2 / a)^2 + (d_2 d_3 / b)^2)} = 0.10$
н940	-	-	-	579503.88	2181392.67	-	Метод спутниковых геодезических измерений (определений)	$Mt = (m_p / \rho \sin(\gamma + \delta)) \sqrt{((d_1 d_2 / a)^2 + (d_2 d_3 / b)^2)} = 0.10$
н950	-	-	-	579503.48	2181393.73	-	Метод спутниковых геодезических измерений (определений)	$Mt = (m_p / \rho \sin(\gamma + \delta)) \sqrt{((d_1 d_2 / a)^2 + (d_2 d_3 / b)^2)} = 0.10$
н960	-	-	-	579496.11	2181390.83	-	Метод спутниковых геодезических измерений (определений)	$Mt = (m_p / \rho \sin(\gamma + \delta)) \sqrt{((d_1 d_2 / a)^2 + (d_2 d_3 / b)^2)} = 0.10$
н970	-	-	-	579496.93	2181388.63	-	Метод спутниковых геодезических измерений (определений)	$Mt = (m_p / \rho \sin(\gamma + \delta)) \sqrt{((d_1 d_2 / a)^2 + (d_2 d_3 / b)^2)} = 0.10$
н980	-	-	-	579491.71	2181386.63	-	Метод спутниковых геодезических измерений (определений)	$Mt = (m_p / \rho \sin(\gamma + \delta)) \sqrt{((d_1 d_2 / a)^2 + (d_2 d_3 / b)^2)} = 0.10$
н990	-	-	-	579490.00	2181385.91	-	Метод спутниковых геодезических измерений (определений)	$Mt = (m_p / \rho \sin(\gamma + \delta)) \sqrt{((d_1 d_2 / a)^2 + (d_2 d_3 / b)^2)} = 0.10$

**1. Сведения о характерных точках контура объекта недвижимости с кадастровым номером : 53:23:7301501:161 :**

Система координат МСК-53, зона 2

Зона № 2

Обозначение характерных точек контура	Содержатся в Едином государственном реестре недвижимости			Определены в ходе выполнения комплексных кадастровых работ			Метод определения координат	Формулы, примененные для расчета средней квадратической погрешности определения координат характерных точек (Mt), м, с подставленными в такие формулы значениями и итоговые (вычисленные) значения Mt, м
	Координаты, м		Радиус, м	Координаты, м		Радиус, м		
	X	Y	R	X	Y	R		
1	2	3	4	5	6	7	8	9
н100О	-	-	-	579487.56	2181384.85	-	Метод спутниковых геодезических измерений (определений)	$Mt = (m_p / \rho \sin(\gamma + \delta)) \sqrt{((d_1 d_2 / a)^2 + (d_2 d_3 / b)^2)} = 0.10$
н101О	-	-	-	579486.71	2181387.04	-	Метод спутниковых геодезических измерений (определений)	$Mt = (m_p / \rho \sin(\gamma + \delta)) \sqrt{((d_1 d_2 / a)^2 + (d_2 d_3 / b)^2)} = 0.10$
н102О	-	-	-	579473.48	2181382.01	-	Метод спутниковых геодезических измерений (определений)	$Mt = (m_p / \rho \sin(\gamma + \delta)) \sqrt{((d_1 d_2 / a)^2 + (d_2 d_3 / b)^2)} = 0.10$
н103О	-	-	-	579474.37	2181379.52	-	Метод спутниковых геодезических измерений (определений)	$Mt = (m_p / \rho \sin(\gamma + \delta)) \sqrt{((d_1 d_2 / a)^2 + (d_2 d_3 / b)^2)} = 0.10$
н104О	-	-	-	579465.11	2181375.62	-	Метод спутниковых геодезических измерений (определений)	$Mt = (m_p / \rho \sin(\gamma + \delta)) \sqrt{((d_1 d_2 / a)^2 + (d_2 d_3 / b)^2)} = 0.10$
н105О	-	-	-	579464.16	2181378.03	-	Метод спутниковых геодезических измерений (определений)	$Mt = (m_p / \rho \sin(\gamma + \delta)) \sqrt{((d_1 d_2 / a)^2 + (d_2 d_3 / b)^2)} = 0.10$
н106О	-	-	-	579451.52	2181373.23	-	Метод спутниковых геодезических измерений (определений)	$Mt = (m_p / \rho \sin(\gamma + \delta)) \sqrt{((d_1 d_2 / a)^2 + (d_2 d_3 / b)^2)} = 0.10$
н107О	-	-	-	579452.39	2181370.74	-	Метод спутниковых геодезических измерений (определений)	$Mt = (m_p / \rho \sin(\gamma + \delta)) \sqrt{((d_1 d_2 / a)^2 + (d_2 d_3 / b)^2)} = 0.10$
н108О	-	-	-	579442.92	2181366.89	-	Метод спутниковых геодезических измерений (определений)	$Mt = (m_p / \rho \sin(\gamma + \delta)) \sqrt{((d_1 d_2 / a)^2 + (d_2 d_3 / b)^2)} = 0.10$
н109О	-	-	-	579442.03	2181369.25	-	Метод спутниковых геодезических измерений (определений)	$Mt = (m_p / \rho \sin(\gamma + \delta)) \sqrt{((d_1 d_2 / a)^2 + (d_2 d_3 / b)^2)} = 0.10$

**1. Сведения о характерных точках контура объекта недвижимости с кадастровым номером : 53:23:7301501:161 :**

Система координат МСК-53, зона 2

Зона № 2

Обозначение характерных точек контура	Содержатся в Едином государственном реестре недвижимости			Определены в ходе выполнения комплексных кадастровых работ			Метод определения координат	Формулы, примененные для расчета средней квадратической погрешности определения координат характерных точек (Mt), м, с подставленными в такие формулы значениями и итоговые (вычисленные) значения Mt, м
	Координаты, м		Радиус, м	Координаты, м		Радиус, м		
	X	Y	R	X	Y	R		
1	2	3	4	5	6	7	8	9
н1100	-	-	-	579429.25	2181364.09	-	Метод спутниковых геодезических измерений (определений)	$Mt = (m_p / \rho \sin(\gamma + \delta)) \sqrt{((d_1 d_2 / a)^2 + (d_2 d_3 / b)^2)} = 0.10$
н1110	-	-	-	579430.11	2181361.69	-	Метод спутниковых геодезических измерений (определений)	$Mt = (m_p / \rho \sin(\gamma + \delta)) \sqrt{((d_1 d_2 / a)^2 + (d_2 d_3 / b)^2)} = 0.10$
н1120	-	-	-	579420.49	2181357.92	-	Метод спутниковых геодезических измерений (определений)	$Mt = (m_p / \rho \sin(\gamma + \delta)) \sqrt{((d_1 d_2 / a)^2 + (d_2 d_3 / b)^2)} = 0.10$
н1130	-	-	-	579419.51	2181360.35	-	Метод спутниковых геодезических измерений (определений)	$Mt = (m_p / \rho \sin(\gamma + \delta)) \sqrt{((d_1 d_2 / a)^2 + (d_2 d_3 / b)^2)} = 0.10$
н1140	-	-	-	579406.82	2181355.33	-	Метод спутниковых геодезических измерений (определений)	$Mt = (m_p / \rho \sin(\gamma + \delta)) \sqrt{((d_1 d_2 / a)^2 + (d_2 d_3 / b)^2)} = 0.10$
н1150	-	-	-	579407.26	2181353.98	-	Метод спутниковых геодезических измерений (определений)	$Mt = (m_p / \rho \sin(\gamma + \delta)) \sqrt{((d_1 d_2 / a)^2 + (d_2 d_3 / b)^2)} = 0.10$
н1160	-	-	-	579402.34	2181352.13	-	Метод спутниковых геодезических измерений (определений)	$Mt = (m_p / \rho \sin(\gamma + \delta)) \sqrt{((d_1 d_2 / a)^2 + (d_2 d_3 / b)^2)} = 0.10$
н1170	-	-	-	579406.31	2181342.00	-	Метод спутниковых геодезических измерений (определений)	$Mt = (m_p / \rho \sin(\gamma + \delta)) \sqrt{((d_1 d_2 / a)^2 + (d_2 d_3 / b)^2)} = 0.10$
232	-	-	-	579407.83	2181338.13	-	Метод спутниковых геодезических измерений (определений)	$Mt = (m_p / \rho \sin(\gamma + \delta)) \sqrt{((d_1 d_2 / a)^2 + (d_2 d_3 / b)^2)} = 0.10$

**2. Сведения о характеристиках объекта недвижимости с кадастровым номером : 53:23:7301501:161 :**

<b>№ п/п</b>	<b>Наименование характеристики</b>	<b>Значение характеристики</b>
<b>1</b>	<b>2</b>	<b>3</b>
1.	Вид объекта недвижимости	здание
2.	Ранее присвоенный государственный учетный номер (инвентарный) здания, сооружения, объекта незавершенного строительства	-
3.	Кадастровый номер земельного участка (земельных участков), в границах которого (которых) расположены здание, сооружение, объект незавершенного строительства	53:23:7301501:58
4.	Уникальный учетный номер кадастрового квартала, в границах которого расположены здание, сооружение, объект незавершенного строительства	53:23:7301501
5.	Адрес здания, сооружения, объекта незавершенного строительства	Российская Федерация, 173020, Новгородская область, город Великий Новгород, улица Большая Московская, дом 63, корпус 1
5.1.	Сведения о местоположении здания, сооружения, объекта незавершенного строительства (при отсутствии адреса) в структурированном в соответствии с федеральной информационной адресной системой виде	-
5.2.	Дополнительные сведения о местоположении	-
6.	Иные сведения	-

**3. Пояснения к сведениям об объекте недвижимости с кадастровым номером 53:23:7301501:161 :**

1.	-
----	---



**Описание местоположения зданий, сооружений,  
объектов незавершенного строительства на земельном участке**

**1. Сведения о характерных точках контура объекта недвижимости  
с кадастровым номером : 53:23:7301501:162 :**

Система координат МСК-53, зона 2

Зона № 2

Обозначение характерных точек контура	Содержатся в Едином государственном реестре недвижимости			Определены в ходе выполнения комплексных кадастровых работ			Метод опреде ления коор динат	Формулы, примененные для расчета средней квадратической погрешности определения координат характерных точек (Mt), м, с подставленными в такие формулы значениями и итоговые (вычисленные) значения Mt, м
	Координаты, м		Ради ус, м	Координаты, м		Ради ус, м		
	X	Y	R	X	Y	R		
1	2	3	4	5	6	7	8	9
н1180	-	-	-	579498.29	2181105.16	-	Метод спутниковых геодезических измерений (определений)	$Mt = (m_{\rho} / \rho \sin(\gamma + \delta)) \sqrt{((d_1 d_2 / a)^2 + (d_2 d_3 / b)^2)} = 0.10$
н1190	-	-	-	579496.98	2181111.43	-	Метод спутниковых геодезических измерений (определений)	$Mt = (m_{\rho} / \rho \sin(\gamma + \delta)) \sqrt{((d_1 d_2 / a)^2 + (d_2 d_3 / b)^2)} = 0.10$
н1200	-	-	-	579484.81	2181108.65	-	Метод спутниковых геодезических измерений (определений)	$Mt = (m_{\rho} / \rho \sin(\gamma + \delta)) \sqrt{((d_1 d_2 / a)^2 + (d_2 d_3 / b)^2)} = 0.10$
н1210	-	-	-	579486.26	2181102.32	-	Метод спутниковых геодезических измерений (определений)	$Mt = (m_{\rho} / \rho \sin(\gamma + \delta)) \sqrt{((d_1 d_2 / a)^2 + (d_2 d_3 / b)^2)} = 0.10$
н1180	-	-	-	579498.29	2181105.16	-	Метод спутниковых геодезических измерений (определений)	$Mt = (m_{\rho} / \rho \sin(\gamma + \delta)) \sqrt{((d_1 d_2 / a)^2 + (d_2 d_3 / b)^2)} = 0.10$

**2. Сведения о характеристиках объекта недвижимости  
с кадастровым номером : 53:23:7301501:162 :**

№ п/п	Наименование характеристики	Значение характеристики
1	2	3
1.	Вид объекта недвижимости	здание
2.	Ранее присвоенный государственный учетный номер (инвентарный) здания, сооружения, объекта незавершенного строительства	-
3.	Кадастровый номер земельного участка (земельных участков), в границах которого (которых) расположены здание, сооружение, объект незавершенного строительства	53:23:7301501:124
4.	Уникальный учетный номер кадастрового квартала, в границах которого расположены здание, сооружение, объект незавершенного строительства	53:23:7301501

**2. Сведения о характеристиках объекта недвижимости с кадастровым номером : 53:23:7301501:162 :**

<b>№ п/п</b>	<b>Наименование характеристики</b>	<b>Значение характеристики</b>
<b>1</b>	<b>2</b>	<b>3</b>
5.	Адрес здания, сооружения, объекта незавершенного строительства	Российская Федерация, Новгородская область, город Великий Новгород, переулок Донецкий, дом 18
5.1.	Сведения о местоположении здания, сооружения, объекта незавершенного строительства (при отсутствии адреса) в структурированном в соответствии с федеральной информационной адресной системой виде	-
5.2.	Дополнительные сведения о местоположении	-
6.	Иные сведения	-

**3. Пояснения к сведениям об объекте недвижимости с кадастровым номером 53:23:7301501:162 :**

1.	-
----	---

--	--

**Описание местоположения зданий, сооружений,  
объектов незавершенного строительства на земельном участке**

**1. Сведения о характерных точках контура объекта недвижимости  
с кадастровым номером : 53:23:7301501:163 :**

Система координат МСК-53, зона 2

Зона № 2

Обозначение характерных точек контура	Содержатся в Едином государственном реестре недвижимости			Определены в ходе выполнения комплексных кадастровых работ			Метод опреде ления коор динат	Формулы, примененные для расчета средней квадратической погрешности определения координат характерных точек (Mt), м, с подставленными в такие формулы значениями и итоговые (вычисленные) значения Mt, м
	Координаты, м		Ради ус, м	Координаты, м		Ради ус, м		
	X	Y	R	X	Y	R		
1	2	3	4	5	6	7	8	9
н1220	-	-	-	579453.29	2181085.80	-	Метод спутниковых геодезических измерений (определений)	$Mt = (m_p / \rho \sin(\gamma + \delta)) \sqrt{((d_1 d_2 / a)^2 + (d_2 d_3 / b)^2)} = 0.10$
н1230	-	-	-	579451.02	2181096.04	-	Метод спутниковых геодезических измерений (определений)	$Mt = (m_p / \rho \sin(\gamma + \delta)) \sqrt{((d_1 d_2 / a)^2 + (d_2 d_3 / b)^2)} = 0.10$
н1240	-	-	-	579443.96	2181094.60	-	Метод спутниковых геодезических измерений (определений)	$Mt = (m_p / \rho \sin(\gamma + \delta)) \sqrt{((d_1 d_2 / a)^2 + (d_2 d_3 / b)^2)} = 0.10$
н1250	-	-	-	579446.22	2181084.40	-	Метод спутниковых геодезических измерений (определений)	$Mt = (m_p / \rho \sin(\gamma + \delta)) \sqrt{((d_1 d_2 / a)^2 + (d_2 d_3 / b)^2)} = 0.10$
н1220	-	-	-	579453.29	2181085.80	-	Метод спутниковых геодезических измерений (определений)	$Mt = (m_p / \rho \sin(\gamma + \delta)) \sqrt{((d_1 d_2 / a)^2 + (d_2 d_3 / b)^2)} = 0.10$

**2. Сведения о характеристиках объекта недвижимости  
с кадастровым номером : 53:23:7301501:163 :**

№ п/п	Наименование характеристики	Значение характеристики
1	2	3
1.	Вид объекта недвижимости	здание
2.	Ранее присвоенный государственный учетный номер (инвентарный) здания, сооружения, объекта незавершенного строительства	-
3.	Кадастровый номер земельного участка (земельных участков), в границах которого (которых) расположены здание, сооружение, объект незавершенного строительства	53:23:7301501:120
4.	Уникальный учетный номер кадастрового квартала, в границах которого расположены здание, сооружение, объект незавершенного строительства	53:23:7301501

**2. Сведения о характеристиках объекта недвижимости с кадастровым номером : 53:23:7301501:163 :**

<b>№ п/п</b>	<b>Наименование характеристики</b>	<b>Значение характеристики</b>
<b>1</b>	<b>2</b>	<b>3</b>
5.	Адрес здания, сооружения, объекта незавершенного строительства	Российская Федерация, Новгородская область, город Великий Новгород, переулок Луговой, дом 15
5.1.	Сведения о местоположении здания, сооружения, объекта незавершенного строительства (при отсутствии адреса) в структурированном в соответствии с федеральной информационной адресной системой виде	-
5.2.	Дополнительные сведения о местоположении	-
6.	Иные сведения	-

**3. Пояснения к сведениям об объекте недвижимости с кадастровым номером 53:23:7301501:163 :**

1.	-
----	---

**Описание местоположения зданий, сооружений,  
объектов незавершенного строительства на земельном участке**

**1. Сведения о характерных точках контура объекта недвижимости  
с кадастровым номером : 53:23:7301501:165 :**

Система координат МСК-53, зона 2

Зона № 2

Обозначение характерных точек контура	Содержатся в Едином государственном реестре недвижимости			Определены в ходе выполнения комплексных кадастровых работ			Метод опреде ления коор динат	Формулы, примененные для расчета средней квадратической погрешности определения координат характерных точек (Mt), м, с подставленными в такие формулы значениями и итоговые (вычисленные) значения Mt, м
	Координаты, м		Ради ус, м	Координаты, м		Ради ус, м		
	X	Y	R	X	Y	R		
1	2	3	4	5	6	7	8	9
н1260	-	-	-	579469.68	2181093.52	-	Метод спутниковых геодезических измерений (определений)	$Mt = (m_{\rho} / \rho \sin(\gamma + \delta)) \sqrt{((d_1 d_2 / a)^2 + (d_2 d_3 / b)^2)} = 0.10$
н1270	-	-	-	579468.32	2181100.08	-	Метод спутниковых геодезических измерений (определений)	$Mt = (m_{\rho} / \rho \sin(\gamma + \delta)) \sqrt{((d_1 d_2 / a)^2 + (d_2 d_3 / b)^2)} = 0.10$
н1280	-	-	-	579462.20	2181098.80	-	Метод спутниковых геодезических измерений (определений)	$Mt = (m_{\rho} / \rho \sin(\gamma + \delta)) \sqrt{((d_1 d_2 / a)^2 + (d_2 d_3 / b)^2)} = 0.10$
н1290	-	-	-	579463.44	2181092.26	-	Метод спутниковых геодезических измерений (определений)	$Mt = (m_{\rho} / \rho \sin(\gamma + \delta)) \sqrt{((d_1 d_2 / a)^2 + (d_2 d_3 / b)^2)} = 0.10$
н1260	-	-	-	579469.68	2181093.52	-	Метод спутниковых геодезических измерений (определений)	$Mt = (m_{\rho} / \rho \sin(\gamma + \delta)) \sqrt{((d_1 d_2 / a)^2 + (d_2 d_3 / b)^2)} = 0.10$

**2. Сведения о характеристиках объекта недвижимости  
с кадастровым номером : 53:23:7301501:165 :**

№ п/п	Наименование характеристики	Значение характеристики
1	2	3
1.	Вид объекта недвижимости	здание
2.	Ранее присвоенный государственный учетный номер (инвентарный) здания, сооружения, объекта незавершенного строительства	-
3.	Кадастровый номер земельного участка (земельных участков), в границах которого (которых) расположены здание, сооружение, объект незавершенного строительства	53:23:7301501:122
4.	Уникальный учетный номер кадастрового квартала, в границах которого расположены здание, сооружение, объект незавершенного строительства	53:23:7301501

**2. Сведения о характеристиках объекта недвижимости с кадастровым номером : 53:23:7301501:165 :**

<b>№ п/п</b>	<b>Наименование характеристики</b>	<b>Значение характеристики</b>
<b>1</b>	<b>2</b>	<b>3</b>
5.	Адрес здания, сооружения, объекта незавершенного строительства	Российская Федерация, Новгородская область, город Великий Новгород, переулок Луговой, дом 17
5.1.	Сведения о местоположении здания, сооружения, объекта незавершенного строительства (при отсутствии адреса) в структурированном в соответствии с федеральной информационной адресной системой виде	-
5.2.	Дополнительные сведения о местоположении	-
6.	Иные сведения	-

**3. Пояснения к сведениям об объекте недвижимости с кадастровым номером 53:23:7301501:165 :**

1.	-
----	---

**Описание местоположения зданий, сооружений,  
объектов незавершенного строительства на земельном участке**

**1. Сведения о характерных точках контура объекта недвижимости  
с кадастровым номером : 53:23:7301501:166 :**

Система координат МСК-53, зона 2

Зона № 2

Обозначение характерных точек контура	Содержатся в Едином государственном реестре недвижимости			Определены в ходе выполнения комплексных кадастровых работ			Метод опреде ления коор динат	Формулы, примененные для расчета средней квадратической погрешности определения координат характерных точек (Mt), м, с подставленными в такие формулы значениями и итоговые (вычисленные) значения Mt, м
	Координаты, м		Ради ус, м	Координаты, м		Ради ус, м		
	X	Y	R	X	Y	R		
1	2	3	4	5	6	7	8	9
н1300	-	-	-	579464.59	2181120.78	-	Метод спутниковых геодезических измерений (определений)	$Mt = (m_{\rho} / \rho \sin(\gamma + \delta)) \sqrt{((d_1 d_2 / a)^2 + (d_2 d_3 / b)^2)} = 0.10$
н1310	-	-	-	579463.28	2181127.08	-	Метод спутниковых геодезических измерений (определений)	$Mt = (m_{\rho} / \rho \sin(\gamma + \delta)) \sqrt{((d_1 d_2 / a)^2 + (d_2 d_3 / b)^2)} = 0.10$
н1320	-	-	-	579455.93	2181125.65	-	Метод спутниковых геодезических измерений (определений)	$Mt = (m_{\rho} / \rho \sin(\gamma + \delta)) \sqrt{((d_1 d_2 / a)^2 + (d_2 d_3 / b)^2)} = 0.10$
н1330	-	-	-	579457.27	2181119.35	-	Метод спутниковых геодезических измерений (определений)	$Mt = (m_{\rho} / \rho \sin(\gamma + \delta)) \sqrt{((d_1 d_2 / a)^2 + (d_2 d_3 / b)^2)} = 0.10$
н1300	-	-	-	579464.59	2181120.78	-	Метод спутниковых геодезических измерений (определений)	$Mt = (m_{\rho} / \rho \sin(\gamma + \delta)) \sqrt{((d_1 d_2 / a)^2 + (d_2 d_3 / b)^2)} = 0.10$

**2. Сведения о характеристиках объекта недвижимости  
с кадастровым номером : 53:23:7301501:166 :**

№ п/п	Наименование характеристики	Значение характеристики
1	2	3
1.	Вид объекта недвижимости	здание
2.	Ранее присвоенный государственный учетный номер (инвентарный) здания, сооружения, объекта незавершенного строительства	-
3.	Кадастровый номер земельного участка (земельных участков), в границах которого (которых) расположены здание, сооружение, объект незавершенного строительства	53:23:7301501:98
4.	Уникальный учетный номер кадастрового квартала, в границах которого расположены здание, сооружение, объект незавершенного строительства	53:23:7301501

**2. Сведения о характеристиках объекта недвижимости с кадастровым номером : 53:23:7301501:166 :**

<b>№ п/п</b>	<b>Наименование характеристики</b>	<b>Значение характеристики</b>
<b>1</b>	<b>2</b>	<b>3</b>
5.	Адрес здания, сооружения, объекта незавершенного строительства	Российская Федерация, Новгородская область, город Великий Новгород, переулок Луговой, дом 19
5.1.	Сведения о местоположении здания, сооружения, объекта незавершенного строительства (при отсутствии адреса) в структурированном в соответствии с федеральной информационной адресной системой виде	-
5.2.	Дополнительные сведения о местоположении	-
6.	Иные сведения	-

**3. Пояснения к сведениям об объекте недвижимости с кадастровым номером 53:23:7301501:166 :**

1.	-
----	---



**Описание местоположения зданий, сооружений,  
объектов незавершенного строительства на земельном участке**

**1. Сведения о характерных точках контура объекта недвижимости  
с кадастровым номером : 53:23:7301501:170 :**

Система координат МСК-53, зона 2

Зона № 2

Обозначение характерных точек контура	Содержатся в Едином государственном реестре недвижимости			Определены в ходе выполнения комплексных кадастровых работ			Метод опреде ления коор динат	Формулы, примененные для расчета средней квадратической погрешности определения координат характерных точек (Mt), м, с подставленными в такие формулы значениями и итоговые (вычисленные) значения Mt, м
	Координаты, м		Ради ус, м	Координаты, м		Ради ус, м		
	X	Y	R	X	Y	R		
1	2	3	4	5	6	7	8	9
н1340	-	-	-	579334.48	2181144.80	-	Метод спутниковых геодезических измерений (определений)	$Mt = (m_{\rho} / \rho \sin(\gamma + \delta)) \sqrt{((d_1 d_2 / a)^2 + (d_2 d_3 / b)^2)} = 0.10$
н1350	-	-	-	579332.55	2181152.96	-	Метод спутниковых геодезических измерений (определений)	$Mt = (m_{\rho} / \rho \sin(\gamma + \delta)) \sqrt{((d_1 d_2 / a)^2 + (d_2 d_3 / b)^2)} = 0.10$
н1360	-	-	-	579326.28	2181151.46	-	Метод спутниковых геодезических измерений (определений)	$Mt = (m_{\rho} / \rho \sin(\gamma + \delta)) \sqrt{((d_1 d_2 / a)^2 + (d_2 d_3 / b)^2)} = 0.10$
н1370	-	-	-	579328.25	2181143.35	-	Метод спутниковых геодезических измерений (определений)	$Mt = (m_{\rho} / \rho \sin(\gamma + \delta)) \sqrt{((d_1 d_2 / a)^2 + (d_2 d_3 / b)^2)} = 0.10$
н1340	-	-	-	579334.48	2181144.80	-	Метод спутниковых геодезических измерений (определений)	$Mt = (m_{\rho} / \rho \sin(\gamma + \delta)) \sqrt{((d_1 d_2 / a)^2 + (d_2 d_3 / b)^2)} = 0.10$

**2. Сведения о характеристиках объекта недвижимости  
с кадастровым номером : 53:23:7301501:170 :**

№ п/п	Наименование характеристики	Значение характеристики
1	2	3
1.	Вид объекта недвижимости	здание
2.	Ранее присвоенный государственный учетный номер (инвентарный) здания, сооружения, объекта незавершенного строительства	-
3.	Кадастровый номер земельного участка (земельных участков), в границах которого (которых) расположены здание, сооружение, объект незавершенного строительства	53:23:7301501:103
4.	Уникальный учетный номер кадастрового квартала, в границах которого расположены здание, сооружение, объект незавершенного строительства	53:23:7301501

**2. Сведения о характеристиках объекта недвижимости с кадастровым номером : 53:23:7301501:170 :**

<b>№ п/п</b>	<b>Наименование характеристики</b>	<b>Значение характеристики</b>
<b>1</b>	<b>2</b>	<b>3</b>
5.	Адрес здания, сооружения, объекта незавершенного строительства	Российская Федерация, Новгородская область, город Великий Новгород, улица Лени Голикова, дом 21
5.1.	Сведения о местоположении здания, сооружения, объекта незавершенного строительства (при отсутствии адреса) в структурированном в соответствии с федеральной информационной адресной системой виде	-
5.2.	Дополнительные сведения о местоположении	-
6.	Иные сведения	-

**3. Пояснения к сведениям об объекте недвижимости с кадастровым номером 53:23:7301501:170 :**

1.	-
----	---

--	--

## Описание местоположения зданий, сооружений, объектов незавершенного строительства на земельном участке

**1. Сведения о характерных точках контура объекта недвижимости с кадастровым номером : 53:23:7301501:176 :**

Система координат МСК-53, зона 2

Зона № 2

Обозначение характерных точек контура	Содержатся в Едином государственном реестре недвижимости			Определены в ходе выполнения комплексных кадастровых работ			Метод определения координат	Формулы, примененные для расчета средней квадратической погрешности определения координат характерных точек (Mt), м, с подставленными в такие формулы значениями и итоговые (вычисленные) значения Mt, м
	Координаты, м		Радиус, м	Координаты, м		Радиус, м		
	X	Y	R	X	Y	R		
1	2	3	4	5	6	7	8	9
н1380	-	-	-	579486.49	2181015.65	-	Метод спутниковых геодезических измерений (определений)	$Mt = (m_{\rho} \rho \sin(\gamma + \delta)) \sqrt{((d_1 d_2/a)^2 + (d_2 d_3/b)^2)} = 0.10$
н1390	-	-	-	579476.07	2181011.49	-	Метод спутниковых геодезических измерений (определений)	$Mt = (m_{\rho} \rho \sin(\gamma + \delta)) \sqrt{((d_1 d_2/a)^2 + (d_2 d_3/b)^2)} = 0.10$
н1400	-	-	-	579478.69	2181005.18	-	Метод спутниковых геодезических измерений (определений)	$Mt = (m_{\rho} \rho \sin(\gamma + \delta)) \sqrt{((d_1 d_2/a)^2 + (d_2 d_3/b)^2)} = 0.10$
н1410	-	-	-	579477.28	2181004.40	-	Метод спутниковых геодезических измерений (определений)	$Mt = (m_{\rho} \rho \sin(\gamma + \delta)) \sqrt{((d_1 d_2/a)^2 + (d_2 d_3/b)^2)} = 0.10$
н1420	-	-	-	579479.25	2180998.68	-	Метод спутниковых геодезических измерений (определений)	$Mt = (m_{\rho} \rho \sin(\gamma + \delta)) \sqrt{((d_1 d_2/a)^2 + (d_2 d_3/b)^2)} = 0.10$
н1430	-	-	-	579481.24	2180994.16	-	Метод спутниковых геодезических измерений (определений)	$Mt = (m_{\rho} \rho \sin(\gamma + \delta)) \sqrt{((d_1 d_2/a)^2 + (d_2 d_3/b)^2)} = 0.10$
н1440	-	-	-	579482.67	2180994.67	-	Метод спутниковых геодезических измерений (определений)	$Mt = (m_{\rho} \rho \sin(\gamma + \delta)) \sqrt{((d_1 d_2/a)^2 + (d_2 d_3/b)^2)} = 0.10$
н1450	-	-	-	579484.78	2180989.33	-	Метод спутниковых геодезических измерений (определений)	$Mt = (m_{\rho} \rho \sin(\gamma + \delta)) \sqrt{((d_1 d_2/a)^2 + (d_2 d_3/b)^2)} = 0.10$
н1460	-	-	-	579483.43	2180988.71	-	Метод спутниковых геодезических измерений (определений)	$Mt = (m_{\rho} \rho \sin(\gamma + \delta)) \sqrt{((d_1 d_2/a)^2 + (d_2 d_3/b)^2)} = 0.10$

**1. Сведения о характерных точках контура объекта недвижимости с кадастровым номером : 53:23:7301501:176 :**

Система координат МСК-53, зона 2

Зона № 2

Обозначение характерных точек контура	Содержатся в Едином государственном реестре недвижимости			Определены в ходе выполнения комплексных кадастровых работ			Метод определения координат	Формулы, примененные для расчета средней квадратической погрешности определения координат характерных точек (Mt), м, с подставленными в такие формулы значениями и итоговые (вычисленные) значения Mt, м
	Координаты, м		Радиус, м	Координаты, м		Радиус, м		
	X	Y	R	X	Y	R		
1	2	3	4	5	6	7	8	9
н1470	-	-	-	579491.05	2180969.22	-	Метод спутниковых геодезических измерений (определений)	$Mt = (m_p / \rho \sin(\gamma + \delta)) \sqrt{((d_1 d_2 / a)^2 + (d_2 d_3 / b)^2)} = 0.10$
н1480	-	-	-	579492.49	2180969.80	-	Метод спутниковых геодезических измерений (определений)	$Mt = (m_p / \rho \sin(\gamma + \delta)) \sqrt{((d_1 d_2 / a)^2 + (d_2 d_3 / b)^2)} = 0.10$
н1490	-	-	-	579494.73	2180964.22	-	Метод спутниковых геодезических измерений (определений)	$Mt = (m_p / \rho \sin(\gamma + \delta)) \sqrt{((d_1 d_2 / a)^2 + (d_2 d_3 / b)^2)} = 0.10$
н1500	-	-	-	579493.30	2180963.56	-	Метод спутниковых геодезических измерений (определений)	$Mt = (m_p / \rho \sin(\gamma + \delta)) \sqrt{((d_1 d_2 / a)^2 + (d_2 d_3 / b)^2)} = 0.10$
н1510	-	-	-	579501.08	2180943.76	-	Метод спутниковых геодезических измерений (определений)	$Mt = (m_p / \rho \sin(\gamma + \delta)) \sqrt{((d_1 d_2 / a)^2 + (d_2 d_3 / b)^2)} = 0.10$
н1520	-	-	-	579502.50	2180944.30	-	Метод спутниковых геодезических измерений (определений)	$Mt = (m_p / \rho \sin(\gamma + \delta)) \sqrt{((d_1 d_2 / a)^2 + (d_2 d_3 / b)^2)} = 0.10$
н1530	-	-	-	579504.62	2180939.01	-	Метод спутниковых геодезических измерений (определений)	$Mt = (m_p / \rho \sin(\gamma + \delta)) \sqrt{((d_1 d_2 / a)^2 + (d_2 d_3 / b)^2)} = 0.10$
н1540	-	-	-	579503.17	2180938.38	-	Метод спутниковых геодезических измерений (определений)	$Mt = (m_p / \rho \sin(\gamma + \delta)) \sqrt{((d_1 d_2 / a)^2 + (d_2 d_3 / b)^2)} = 0.10$
н1550	-	-	-	579508.88	2180924.24	-	Метод спутниковых геодезических измерений (определений)	$Mt = (m_p / \rho \sin(\gamma + \delta)) \sqrt{((d_1 d_2 / a)^2 + (d_2 d_3 / b)^2)} = 0.10$
н1560	-	-	-	579510.11	2180924.70	-	Метод спутниковых геодезических измерений (определений)	$Mt = (m_p / \rho \sin(\gamma + \delta)) \sqrt{((d_1 d_2 / a)^2 + (d_2 d_3 / b)^2)} = 0.10$

**1. Сведения о характерных точках контура объекта недвижимости с кадастровым номером : 53:23:7301501:176 :**

Система координат МСК-53, зона 2

Зона № 2

Обозначение характерных точек контура	Содержатся в Едином государственном реестре недвижимости			Определены в ходе выполнения комплексных кадастровых работ			Метод определения координат	Формулы, примененные для расчета средней квадратической погрешности определения координат характерных точек (Mt), м, с подставленными в такие формулы значениями и итоговые (вычисленные) значения Mt, м
	Координаты, м		Радиус, м	Координаты, м		Радиус, м		
	X	Y	R	X	Y	R		
1	2	3	4	5	6	7	8	9
73	-	-	-	579511.26	2180921.89	-	Метод спутниковых геодезических измерений (определений)	$Mt = (m_p / \rho \sin(\gamma + \delta)) \sqrt{((d_1 d_2 / a)^2 + (d_2 d_3 / b)^2)} = 0.10$
74	-	-	-	579521.56	2180925.99	-	Метод спутниковых геодезических измерений (определений)	$Mt = (m_p / \rho \sin(\gamma + \delta)) \sqrt{((d_1 d_2 / a)^2 + (d_2 d_3 / b)^2)} = 0.10$
н1570	-	-	-	579520.31	2180929.14	-	Метод спутниковых геодезических измерений (определений)	$Mt = (m_p / \rho \sin(\gamma + \delta)) \sqrt{((d_1 d_2 / a)^2 + (d_2 d_3 / b)^2)} = 0.10$
н1580	-	-	-	579522.06	2180929.88	-	Метод спутниковых геодезических измерений (определений)	$Mt = (m_p / \rho \sin(\gamma + \delta)) \sqrt{((d_1 d_2 / a)^2 + (d_2 d_3 / b)^2)} = 0.10$
н1590	-	-	-	579520.41	2180934.21	-	Метод спутниковых геодезических измерений (определений)	$Mt = (m_p / \rho \sin(\gamma + \delta)) \sqrt{((d_1 d_2 / a)^2 + (d_2 d_3 / b)^2)} = 0.10$
н1600	-	-	-	579518.96	2180933.65	-	Метод спутниковых геодезических измерений (определений)	$Mt = (m_p / \rho \sin(\gamma + \delta)) \sqrt{((d_1 d_2 / a)^2 + (d_2 d_3 / b)^2)} = 0.10$
н1610	-	-	-	579518.73	2180933.82	-	Метод спутниковых геодезических измерений (определений)	$Mt = (m_p / \rho \sin(\gamma + \delta)) \sqrt{((d_1 d_2 / a)^2 + (d_2 d_3 / b)^2)} = 0.10$
н1620	-	-	-	579517.43	2180933.30	-	Метод спутниковых геодезических измерений (определений)	$Mt = (m_p / \rho \sin(\gamma + \delta)) \sqrt{((d_1 d_2 / a)^2 + (d_2 d_3 / b)^2)} = 0.10$
н1630	-	-	-	579515.65	2180937.87	-	Метод спутниковых геодезических измерений (определений)	$Mt = (m_p / \rho \sin(\gamma + \delta)) \sqrt{((d_1 d_2 / a)^2 + (d_2 d_3 / b)^2)} = 0.10$
н1640	-	-	-	579517.05	2180938.47	-	Метод спутниковых геодезических измерений (определений)	$Mt = (m_p / \rho \sin(\gamma + \delta)) \sqrt{((d_1 d_2 / a)^2 + (d_2 d_3 / b)^2)} = 0.10$

**1. Сведения о характерных точках контура объекта недвижимости с кадастровым номером : 53:23:7301501:176 :**

Система координат МСК-53, зона 2

Зона № 2

Обозначение характерных точек контура	Содержатся в Едином государственном реестре недвижимости			Определены в ходе выполнения комплексных кадастровых работ			Метод определения координат	Формулы, примененные для расчета средней квадратической погрешности определения координат характерных точек (Mt), м, с подставленными в такие формулы значениями и итоговые (вычисленные) значения Mt, м
	Координаты, м		Радиус, м	Координаты, м		Радиус, м		
	X	Y	R	X	Y	R		
1	2	3	4	5	6	7	8	9
н1650	-	-	-	579517.15	2180938.75	-	Метод спутниковых геодезических измерений (определений)	$Mt = (m_p / \rho \sin(\gamma + \delta)) \sqrt{((d_1 d_2 / a)^2 + (d_2 d_3 / b)^2)} = 0.10$
н1660	-	-	-	579518.43	2180939.26	-	Метод спутниковых геодезических измерений (определений)	$Mt = (m_p / \rho \sin(\gamma + \delta)) \sqrt{((d_1 d_2 / a)^2 + (d_2 d_3 / b)^2)} = 0.10$
н1670	-	-	-	579516.55	2180944.03	-	Метод спутниковых геодезических измерений (определений)	$Mt = (m_p / \rho \sin(\gamma + \delta)) \sqrt{((d_1 d_2 / a)^2 + (d_2 d_3 / b)^2)} = 0.10$
н1680	-	-	-	579515.12	2180943.47	-	Метод спутниковых геодезических измерений (определений)	$Mt = (m_p / \rho \sin(\gamma + \delta)) \sqrt{((d_1 d_2 / a)^2 + (d_2 d_3 / b)^2)} = 0.10$
н1690	-	-	-	579513.00	2180948.78	-	Метод спутниковых геодезических измерений (определений)	$Mt = (m_p / \rho \sin(\gamma + \delta)) \sqrt{((d_1 d_2 / a)^2 + (d_2 d_3 / b)^2)} = 0.10$
н1700	-	-	-	579514.43	2180949.39	-	Метод спутниковых геодезических измерений (определений)	$Mt = (m_p / \rho \sin(\gamma + \delta)) \sqrt{((d_1 d_2 / a)^2 + (d_2 d_3 / b)^2)} = 0.10$
н1710	-	-	-	579512.74	2180953.71	-	Метод спутниковых геодезических измерений (определений)	$Mt = (m_p / \rho \sin(\gamma + \delta)) \sqrt{((d_1 d_2 / a)^2 + (d_2 d_3 / b)^2)} = 0.10$
н1720	-	-	-	579511.33	2180953.20	-	Метод спутниковых геодезических измерений (определений)	$Mt = (m_p / \rho \sin(\gamma + \delta)) \sqrt{((d_1 d_2 / a)^2 + (d_2 d_3 / b)^2)} = 0.10$
н1730	-	-	-	579510.16	2180956.11	-	Метод спутниковых геодезических измерений (определений)	$Mt = (m_p / \rho \sin(\gamma + \delta)) \sqrt{((d_1 d_2 / a)^2 + (d_2 d_3 / b)^2)} = 0.10$
н1740	-	-	-	579508.68	2180955.52	-	Метод спутниковых геодезических измерений (определений)	$Mt = (m_p / \rho \sin(\gamma + \delta)) \sqrt{((d_1 d_2 / a)^2 + (d_2 d_3 / b)^2)} = 0.10$

**1. Сведения о характерных точках контура объекта недвижимости с кадастровым номером : 53:23:7301501:176 :**

Система координат МСК-53, зона 2

Зона № 2

Обозначение характерных точек контура	Содержатся в Едином государственном реестре недвижимости			Определены в ходе выполнения комплексных кадастровых работ			Метод определения координат	Формулы, примененные для расчета средней квадратической погрешности определения координат характерных точек (Mt), м, с подставленными в такие формулы значениями и итоговые (вычисленные) значения Mt, м
	Координаты, м		Радиус, м	Координаты, м		Радиус, м		
	X	Y	R	X	Y	R		
1	2	3	4	5	6	7	8	9
н1750	-	-	-	579506.63	2180960.58	-	Метод спутниковых геодезических измерений (определений)	$Mt = (m_p / \rho \sin(\gamma + \delta)) \sqrt{((d_1 d_2 / a)^2 + (d_2 d_3 / b)^2)} = 0.10$
н1760	-	-	-	579507.99	2180961.18	-	Метод спутниковых геодезических измерений (определений)	$Mt = (m_p / \rho \sin(\gamma + \delta)) \sqrt{((d_1 d_2 / a)^2 + (d_2 d_3 / b)^2)} = 0.10$
н1770	-	-	-	579506.86	2180964.14	-	Метод спутниковых геодезических измерений (определений)	$Mt = (m_p / \rho \sin(\gamma + \delta)) \sqrt{((d_1 d_2 / a)^2 + (d_2 d_3 / b)^2)} = 0.10$
н1780	-	-	-	579508.30	2180964.81	-	Метод спутниковых геодезических измерений (определений)	$Mt = (m_p / \rho \sin(\gamma + \delta)) \sqrt{((d_1 d_2 / a)^2 + (d_2 d_3 / b)^2)} = 0.10$
н1790	-	-	-	579506.65	2180968.82	-	Метод спутниковых геодезических измерений (определений)	$Mt = (m_p / \rho \sin(\gamma + \delta)) \sqrt{((d_1 d_2 / a)^2 + (d_2 d_3 / b)^2)} = 0.10$
н1800	-	-	-	579505.23	2180968.28	-	Метод спутниковых геодезических измерений (определений)	$Mt = (m_p / \rho \sin(\gamma + \delta)) \sqrt{((d_1 d_2 / a)^2 + (d_2 d_3 / b)^2)} = 0.10$
н1810	-	-	-	579503.13	2180973.50	-	Метод спутниковых геодезических измерений (определений)	$Mt = (m_p / \rho \sin(\gamma + \delta)) \sqrt{((d_1 d_2 / a)^2 + (d_2 d_3 / b)^2)} = 0.10$
н1820	-	-	-	579504.58	2180974.16	-	Метод спутниковых геодезических измерений (определений)	$Mt = (m_p / \rho \sin(\gamma + \delta)) \sqrt{((d_1 d_2 / a)^2 + (d_2 d_3 / b)^2)} = 0.10$
н1830	-	-	-	579502.74	2180978.70	-	Метод спутниковых геодезических измерений (определений)	$Mt = (m_p / \rho \sin(\gamma + \delta)) \sqrt{((d_1 d_2 / a)^2 + (d_2 d_3 / b)^2)} = 0.10$
н1840	-	-	-	579501.28	2180978.18	-	Метод спутниковых геодезических измерений (определений)	$Mt = (m_p / \rho \sin(\gamma + \delta)) \sqrt{((d_1 d_2 / a)^2 + (d_2 d_3 / b)^2)} = 0.10$

**1. Сведения о характерных точках контура объекта недвижимости с кадастровым номером : 53:23:7301501:176 :**

Система координат МСК-53, зона 2

Зона № 2

Обозначение характерных точек контура	Содержатся в Едином государственном реестре недвижимости			Определены в ходе выполнения комплексных кадастровых работ			Метод определения координат	Формулы, примененные для расчета средней квадратической погрешности определения координат характерных точек (Mt), м, с подставленными в такие формулы значениями и итоговые (вычисленные) значения Mt, м
	Координаты, м		Радиус, м	Координаты, м		Радиус, м		
	X	Y	R	X	Y	R		
1	2	3	4	5	6	7	8	9
н1850	-	-	-	579500.10	2180981.05	-	Метод спутниковых геодезических измерений (определений)	$Mt = (m_p / \rho \sin(\gamma + \delta)) \sqrt{((d_1 d_2 / a)^2 + (d_2 d_3 / b)^2)} = 0.10$
н1860	-	-	-	579498.85	2180980.55	-	Метод спутниковых геодезических измерений (определений)	$Mt = (m_p / \rho \sin(\gamma + \delta)) \sqrt{((d_1 d_2 / a)^2 + (d_2 d_3 / b)^2)} = 0.10$
н1870	-	-	-	579496.83	2180985.45	-	Метод спутниковых геодезических измерений (определений)	$Mt = (m_p / \rho \sin(\gamma + \delta)) \sqrt{((d_1 d_2 / a)^2 + (d_2 d_3 / b)^2)} = 0.10$
н1880	-	-	-	579498.15	2180985.99	-	Метод спутниковых геодезических измерений (определений)	$Mt = (m_p / \rho \sin(\gamma + \delta)) \sqrt{((d_1 d_2 / a)^2 + (d_2 d_3 / b)^2)} = 0.10$
н1890	-	-	-	579497.02	2180988.94	-	Метод спутниковых геодезических измерений (определений)	$Mt = (m_p / \rho \sin(\gamma + \delta)) \sqrt{((d_1 d_2 / a)^2 + (d_2 d_3 / b)^2)} = 0.10$
н1900	-	-	-	579498.49	2180989.56	-	Метод спутниковых геодезических измерений (определений)	$Mt = (m_p / \rho \sin(\gamma + \delta)) \sqrt{((d_1 d_2 / a)^2 + (d_2 d_3 / b)^2)} = 0.10$
н1910	-	-	-	579495.61	2180996.72	-	Метод спутниковых геодезических измерений (определений)	$Mt = (m_p / \rho \sin(\gamma + \delta)) \sqrt{((d_1 d_2 / a)^2 + (d_2 d_3 / b)^2)} = 0.10$
н1920	-	-	-	579494.20	2180996.18	-	Метод спутниковых геодезических измерений (определений)	$Mt = (m_p / \rho \sin(\gamma + \delta)) \sqrt{((d_1 d_2 / a)^2 + (d_2 d_3 / b)^2)} = 0.10$
н1930	-	-	-	579493.19	2180998.64	-	Метод спутниковых геодезических измерений (определений)	$Mt = (m_p / \rho \sin(\gamma + \delta)) \sqrt{((d_1 d_2 / a)^2 + (d_2 d_3 / b)^2)} = 0.10$
н1940	-	-	-	579494.59	2180999.25	-	Метод спутниковых геодезических измерений (определений)	$Mt = (m_p / \rho \sin(\gamma + \delta)) \sqrt{((d_1 d_2 / a)^2 + (d_2 d_3 / b)^2)} = 0.10$



**1. Сведения о характерных точках контура объекта недвижимости с кадастровым номером : 53:23:7301501:176 :**

Система координат МСК-53, зона 2

Зона № 2

Обозначение характерных точек контура	Содержатся в Едином государственном реестре недвижимости			Определены в ходе выполнения комплексных кадастровых работ			Метод определения координат	Формулы, примененные для расчета средней квадратической погрешности определения координат характерных точек (Mt), м, с подставленными в такие формулы значениями и итоговые (вычисленные) значения Mt, м
	Координаты, м		Радиус, м	Координаты, м		Радиус, м		
	X	Y	R	X	Y	R		
1	2	3	4	5	6	7	8	9
н1950	-	-	-	579492.44	2181004.51	-	Метод спутниковых геодезических измерений (определений)	$Mt = (m_p / \rho \sin(\gamma + \delta)) \sqrt{((d_1 d_2 / a)^2 + (d_2 d_3 / b)^2)} = 0.10$
н1960	-	-	-	579491.09	2181003.99	-	Метод спутниковых геодезических измерений (определений)	$Mt = (m_p / \rho \sin(\gamma + \delta)) \sqrt{((d_1 d_2 / a)^2 + (d_2 d_3 / b)^2)} = 0.10$
н1970	-	-	-	579490.88	2181004.42	-	Метод спутниковых геодезических измерений (определений)	$Mt = (m_p / \rho \sin(\gamma + \delta)) \sqrt{((d_1 d_2 / a)^2 + (d_2 d_3 / b)^2)} = 0.10$
н1980	-	-	-	579489.55	2181003.85	-	Метод спутниковых геодезических измерений (определений)	$Mt = (m_p / \rho \sin(\gamma + \delta)) \sqrt{((d_1 d_2 / a)^2 + (d_2 d_3 / b)^2)} = 0.10$
н1990	-	-	-	579488.04	2181007.61	-	Метод спутниковых геодезических измерений (определений)	$Mt = (m_p / \rho \sin(\gamma + \delta)) \sqrt{((d_1 d_2 / a)^2 + (d_2 d_3 / b)^2)} = 0.10$
н2000	-	-	-	579489.39	2181008.21	-	Метод спутниковых геодезических измерений (определений)	$Mt = (m_p / \rho \sin(\gamma + \delta)) \sqrt{((d_1 d_2 / a)^2 + (d_2 d_3 / b)^2)} = 0.10$
н2010	-	-	-	579489.29	2181008.60	-	Метод спутниковых геодезических измерений (определений)	$Mt = (m_p / \rho \sin(\gamma + \delta)) \sqrt{((d_1 d_2 / a)^2 + (d_2 d_3 / b)^2)} = 0.10$
н2020	-	-	-	579490.61	2181009.14	-	Метод спутниковых геодезических измерений (определений)	$Mt = (m_p / \rho \sin(\gamma + \delta)) \sqrt{((d_1 d_2 / a)^2 + (d_2 d_3 / b)^2)} = 0.10$
н2030	-	-	-	579489.12	2181013.10	-	Метод спутниковых геодезических измерений (определений)	$Mt = (m_p / \rho \sin(\gamma + \delta)) \sqrt{((d_1 d_2 / a)^2 + (d_2 d_3 / b)^2)} = 0.10$
н2040	-	-	-	579487.73	2181012.54	-	Метод спутниковых геодезических измерений (определений)	$Mt = (m_p / \rho \sin(\gamma + \delta)) \sqrt{((d_1 d_2 / a)^2 + (d_2 d_3 / b)^2)} = 0.10$

1. Сведения о характерных точках контура объекта недвижимости с кадастровым номером : 53:23:7301501:176 :								
Система координат МСК-53, зона 2							Зона № 2	
Обозначение характерных точек контура	Содержатся в Едином государственном реестре недвижимости			Определены в ходе выполнения комплексных кадастровых работ			Метод определения координат	Формулы, примененные для расчета средней квадратической погрешности определения координат характерных точек (Mt), м, с подставленными в такие формулы значениями и итоговые (вычисленные) значения Mt, м
	Координаты, м		Радиус, м	Координаты, м		Радиус, м		
	X	Y	R	X	Y	R		
1	2	3	4	5	6	7	8	9
n1380	-	-	-	579486.49	2181015.65	-	Метод спутниковых геодезических измерений (определений)	$Mt = (m_p / \rho \sin(\gamma + \delta)) \sqrt{((d_1 d_2 / a)^2 + (d_2 d_3 / b)^2)} = 0.10$
2. Сведения о характеристиках объекта недвижимости с кадастровым номером : 53:23:7301501:176 :								
№ п/п	Наименование характеристики						Значение характеристики	
1	2						3	
1.	Вид объекта недвижимости						здание	
2.	Ранее присвоенный государственный учетный номер (инвентарный) здания, сооружения, объекта незавершенного строительства						-	
3.	Кадастровый номер земельного участка (земельных участков), в границах которого (которых) расположены здание, сооружение, объект незавершенного строительства						53:23:7301501:4	
4.	Уникальный учетный номер кадастрового квартала, в границах которого расположены здание, сооружение, объект незавершенного строительства						53:23:7301501	
5.	Адрес здания, сооружения, объекта незавершенного строительства						Российская Федерация, Новгородская область, город Великий Новгород, улица Парковая, дом 12	
5.1.	Сведения о местоположении здания, сооружения, объекта незавершенного строительства (при отсутствии адреса) в структурированном в соответствии с федеральной информационной адресной системой виде						-	
5.2.	Дополнительные сведения о местоположении						-	
6.	Иные сведения						-	
3. Пояснения к сведениям об объекте недвижимости с кадастровым номером 53:23:7301501:176 :								
1.	-							

**Описание местоположения зданий, сооружений,  
объектов незавершенного строительства на земельном участке**

**1. Сведения о характерных точках контура объекта недвижимости  
с кадастровым номером : 53:23:7301501:179 :**

Система координат МСК-53, зона 2

Зона № 2

Обозначение характерных точек контура	Содержатся в Едином государственном реестре недвижимости			Определены в ходе выполнения комплексных кадастровых работ			Метод опреде ления коор динат	Формулы, примененные для расчета средней квадратической погрешности определения координат характерных точек (Mt), м, с подставленными в такие формулы значениями и итоговые (вычисленные) значения Mt, м
	Координаты, м		Ради ус, м	Координаты, м		Ради ус, м		
	X	Y	R	X	Y	R		
1	2	3	4	5	6	7	8	9
н2050	-	-	-	579358.77	2180882.75	-	Метод спутниковых геодезических измерений (определений)	$Mt = (m_p / \rho \sin(\gamma + \delta)) \sqrt{((d_1 d_2 / a)^2 + (d_2 d_3 / b)^2)} = 0.10$
н2060	-	-	-	579362.35	2180868.45	-	Метод спутниковых геодезических измерений (определений)	$Mt = (m_p / \rho \sin(\gamma + \delta)) \sqrt{((d_1 d_2 / a)^2 + (d_2 d_3 / b)^2)} = 0.10$
н2070	-	-	-	579429.56	2180886.23	-	Метод спутниковых геодезических измерений (определений)	$Mt = (m_p / \rho \sin(\gamma + \delta)) \sqrt{((d_1 d_2 / a)^2 + (d_2 d_3 / b)^2)} = 0.10$
н2080	-	-	-	579428.99	2180888.48	-	Метод спутниковых геодезических измерений (определений)	$Mt = (m_p / \rho \sin(\gamma + \delta)) \sqrt{((d_1 d_2 / a)^2 + (d_2 d_3 / b)^2)} = 0.10$
345	-	-	-	579428.76	2180889.39	-	Метод спутниковых геодезических измерений (определений)	$Mt = (m_p / \rho \sin(\gamma + \delta)) \sqrt{((d_1 d_2 / a)^2 + (d_2 d_3 / b)^2)} = 0.10$
н2090	-	-	-	579429.77	2180889.71	-	Метод спутниковых геодезических измерений (определений)	$Mt = (m_p / \rho \sin(\gamma + \delta)) \sqrt{((d_1 d_2 / a)^2 + (d_2 d_3 / b)^2)} = 0.10$
н2100	-	-	-	579428.20	2180895.26	-	Метод спутниковых геодезических измерений (определений)	$Mt = (m_p / \rho \sin(\gamma + \delta)) \sqrt{((d_1 d_2 / a)^2 + (d_2 d_3 / b)^2)} = 0.10$
н2110	-	-	-	579426.91	2180894.94	-	Метод спутниковых геодезических измерений (определений)	$Mt = (m_p / \rho \sin(\gamma + \delta)) \sqrt{((d_1 d_2 / a)^2 + (d_2 d_3 / b)^2)} = 0.10$
н2120	-	-	-	579425.56	2180900.24	-	Метод спутниковых геодезических измерений (определений)	$Mt = (m_p / \rho \sin(\gamma + \delta)) \sqrt{((d_1 d_2 / a)^2 + (d_2 d_3 / b)^2)} = 0.10$

1. Сведения о характерных точках контура объекта недвижимости с кадастровым номером : 53:23:7301501:179 :								
Система координат МСК-53, зона 2							Зона № 2	
Обозначение характерных точек контура	Содержатся в Едином государственном реестре недвижимости			Определены в ходе выполнения комплексных кадастровых работ			Метод определения координат	Формулы, примененные для расчета средней квадратической погрешности определения координат характерных точек (Mt), м, с подставленными в такие формулы значениями и итоговые (вычисленные) значения Mt, м
	Координаты, м		Радиус, м	Координаты, м		Радиус, м		
	X	Y	R	X	Y	R		
1	2	3	4	5	6	7	8	9
н2050	-	-	-	579358.77	2180882.75	-	Метод спутниковых геодезических измерений (определений)	$Mt = (m_p / \rho \sin(\gamma + \delta)) \sqrt{((d_1 d_2 / a)^2 + (d_2 d_3 / b)^2)} = 0.10$
2. Сведения о характеристиках объекта недвижимости с кадастровым номером : 53:23:7301501:179 :								
№ п/п	Наименование характеристики						Значение характеристики	
1	2						3	
1.	Вид объекта недвижимости						здание	
2.	Ранее присвоенный государственный учетный номер (инвентарный) здания, сооружения, объекта незавершенного строительства						-	
3.	Кадастровый номер земельного участка (земельных участков), в границах которого (которых) расположены здание, сооружение, объект незавершенного строительства						53:23:7301501:105	
4.	Уникальный учетный номер кадастрового квартала, в границах которого расположены здание, сооружение, объект незавершенного строительства						53:23:7301501	
5.	Адрес здания, сооружения, объекта незавершенного строительства						Российская Федерация, Новгородская область, город Великий Новгород, улица Парковая, дом 10а	
5.1.	Сведения о местоположении здания, сооружения, объекта незавершенного строительства (при отсутствии адреса) в структурированном в соответствии с федеральной информационной адресной системой виде						-	
5.2.	Дополнительные сведения о местоположении						-	
6.	Иные сведения						-	
3. Пояснения к сведениям об объекте недвижимости с кадастровым номером 53:23:7301501:179 :								
1.	-							

**Описание местоположения зданий, сооружений,  
объектов незавершенного строительства на земельном участке**

**1. Сведения о характерных точках контура объекта недвижимости  
с кадастровым номером : 53:23:7301501:181 :**

Система координат МСК-53, зона 2

Зона № 2

Обозначение характерных точек контура	Содержатся в Едином государственном реестре недвижимости			Определены в ходе выполнения комплексных кадастровых работ			Метод опреде ления коор динат	Формулы, примененные для расчета средней квадратической погрешности определения координат характерных точек (Mt), м, с подставленными в такие формулы значениями и итоговые (вычисленные) значения Mt, м
	Координаты, м		Ради ус, м	Координаты, м		Ради ус, м		
	X	Y	R	X	Y	R		
1	2	3	4	5	6	7	8	9
н2130	-	-	-	579409.79	2181046.93	-	Метод спутниковых геодезических измерений (определений)	$Mt = (m_{\rho} / \rho \sin(\gamma + \delta)) \sqrt{((d_1 d_2 / a)^2 + (d_2 d_3 / b)^2)} = 0.10$
н2140	-	-	-	579403.34	2181045.48	-	Метод спутниковых геодезических измерений (определений)	$Mt = (m_{\rho} / \rho \sin(\gamma + \delta)) \sqrt{((d_1 d_2 / a)^2 + (d_2 d_3 / b)^2)} = 0.10$
н2150	-	-	-	579405.05	2181037.77	-	Метод спутниковых геодезических измерений (определений)	$Mt = (m_{\rho} / \rho \sin(\gamma + \delta)) \sqrt{((d_1 d_2 / a)^2 + (d_2 d_3 / b)^2)} = 0.10$
н2160	-	-	-	579411.49	2181039.25	-	Метод спутниковых геодезических измерений (определений)	$Mt = (m_{\rho} / \rho \sin(\gamma + \delta)) \sqrt{((d_1 d_2 / a)^2 + (d_2 d_3 / b)^2)} = 0.10$
н2130	-	-	-	579409.79	2181046.93	-	Метод спутниковых геодезических измерений (определений)	$Mt = (m_{\rho} / \rho \sin(\gamma + \delta)) \sqrt{((d_1 d_2 / a)^2 + (d_2 d_3 / b)^2)} = 0.10$

**2. Сведения о характеристиках объекта недвижимости  
с кадастровым номером : 53:23:7301501:181 :**

№ п/п	Наименование характеристики	Значение характеристики
1	2	3
1.	Вид объекта недвижимости	здание
2.	Ранее присвоенный государственный учетный номер (инвентарный) здания, сооружения, объекта незавершенного строительства	-
3.	Кадастровый номер земельного участка (земельных участков), в границах которого (которых) расположены здание, сооружение, объект незавершенного строительства	53:23:7301501:115
4.	Уникальный учетный номер кадастрового квартала, в границах которого расположены здание, сооружение, объект незавершенного строительства	53:23:7301501

**2. Сведения о характеристиках объекта недвижимости с кадастровым номером : 53:23:7301501:181 :**

<b>№ п/п</b>	<b>Наименование характеристики</b>	<b>Значение характеристики</b>
<b>1</b>	<b>2</b>	<b>3</b>
5.	Адрес здания, сооружения, объекта незавершенного строительства	Российская Федерация, Новгородская область, город Великий Новгород, улица Донецкая, дом 34/14
5.1.	Сведения о местоположении здания, сооружения, объекта незавершенного строительства (при отсутствии адреса) в структурированном в соответствии с федеральной информационной адресной системой виде	-
5.2.	Дополнительные сведения о местоположении	-
6.	Иные сведения	-

**3. Пояснения к сведениям об объекте недвижимости с кадастровым номером 53:23:7301501:181 :**

1.	-
----	---

**Описание местоположения зданий, сооружений,  
объектов незавершенного строительства на земельном участке**

**1. Сведения о характерных точках контура объекта недвижимости  
с кадастровым номером : 53:23:7301501:182 :**

Система координат МСК-53, зона 2

Зона № 2

Обозначение характерных точек контура	Содержатся в Едином государственном реестре недвижимости			Определены в ходе выполнения комплексных кадастровых работ			Метод опреде ления коор динат	Формулы, примененные для расчета средней квадратической погрешности определения координат характерных точек (Mt), м, с подставленными в такие формулы значениями и итоговые (вычисленные) значения Mt, м
	Координаты, м		Ради ус, м	Координаты, м		Ради ус, м		
	X	Y	R	X	Y	R		
1	2	3	4	5	6	7	8	9
н2170	-	-	-	579522.39	2180894.40	-	Метод спутниковых геодезических измерений (определений)	$Mt = (m_p / \rho \sin(\gamma + \delta)) \sqrt{((d_1 d_2 / a)^2 + (d_2 d_3 / b)^2)} = 0.10$
н2180	-	-	-	579537.29	2180900.58	-	Метод спутниковых геодезических измерений (определений)	$Mt = (m_p / \rho \sin(\gamma + \delta)) \sqrt{((d_1 d_2 / a)^2 + (d_2 d_3 / b)^2)} = 0.10$
н2190	-	-	-	579537.88	2180899.14	-	Метод спутниковых геодезических измерений (определений)	$Mt = (m_p / \rho \sin(\gamma + \delta)) \sqrt{((d_1 d_2 / a)^2 + (d_2 d_3 / b)^2)} = 0.10$
н2200	-	-	-	579538.88	2180899.50	-	Метод спутниковых геодезических измерений (определений)	$Mt = (m_p / \rho \sin(\gamma + \delta)) \sqrt{((d_1 d_2 / a)^2 + (d_2 d_3 / b)^2)} = 0.10$
н2210	-	-	-	579538.29	2180900.98	-	Метод спутниковых геодезических измерений (определений)	$Mt = (m_p / \rho \sin(\gamma + \delta)) \sqrt{((d_1 d_2 / a)^2 + (d_2 d_3 / b)^2)} = 0.10$
н2220	-	-	-	579539.94	2180901.63	-	Метод спутниковых геодезических измерений (определений)	$Mt = (m_p / \rho \sin(\gamma + \delta)) \sqrt{((d_1 d_2 / a)^2 + (d_2 d_3 / b)^2)} = 0.10$
н2230	-	-	-	579540.97	2180904.05	-	Метод спутниковых геодезических измерений (определений)	$Mt = (m_p / \rho \sin(\gamma + \delta)) \sqrt{((d_1 d_2 / a)^2 + (d_2 d_3 / b)^2)} = 0.10$
н2240	-	-	-	579531.87	2180925.39	-	Метод спутниковых геодезических измерений (определений)	$Mt = (m_p / \rho \sin(\gamma + \delta)) \sqrt{((d_1 d_2 / a)^2 + (d_2 d_3 / b)^2)} = 0.10$
н2250	-	-	-	579529.82	2180924.65	-	Метод спутниковых геодезических измерений (определений)	$Mt = (m_p / \rho \sin(\gamma + \delta)) \sqrt{((d_1 d_2 / a)^2 + (d_2 d_3 / b)^2)} = 0.10$

**1. Сведения о характерных точках контура объекта недвижимости с кадастровым номером : 53:23:7301501:182 :**

Система координат МСК-53, зона 2

Зона № 2

Обозначение характерных точек контура	Содержатся в Едином государственном реестре недвижимости			Определены в ходе выполнения комплексных кадастровых работ			Метод определения координат	Формулы, примененные для расчета средней квадратической погрешности определения координат характерных точек (Mt), м, с подставленными в такие формулы значениями и итоговые (вычисленные) значения Mt, м
	Координаты, м		Радиус, м	Координаты, м		Радиус, м		
	X	Y	R	X	Y	R		
1	2	3	4	5	6	7	8	9
н2260	-	-	-	579529.42	2180925.73	-	Метод спутниковых геодезических измерений (определений)	$Mt = (m_p / \rho \sin(\gamma + \delta)) \sqrt{((d_1 d_2 / a)^2 + (d_2 d_3 / b)^2)} = 0.10$
н2270	-	-	-	579526.40	2180924.43	-	Метод спутниковых геодезических измерений (определений)	$Mt = (m_p / \rho \sin(\gamma + \delta)) \sqrt{((d_1 d_2 / a)^2 + (d_2 d_3 / b)^2)} = 0.10$
н2280	-	-	-	579525.08	2180927.38	-	Метод спутниковых геодезических измерений (определений)	$Mt = (m_p / \rho \sin(\gamma + \delta)) \sqrt{((d_1 d_2 / a)^2 + (d_2 d_3 / b)^2)} = 0.10$
74	-	-	-	579521.56	2180925.99	-	Метод спутниковых геодезических измерений (определений)	$Mt = (m_p / \rho \sin(\gamma + \delta)) \sqrt{((d_1 d_2 / a)^2 + (d_2 d_3 / b)^2)} = 0.10$
73	-	-	-	579511.26	2180921.89	-	Метод спутниковых геодезических измерений (определений)	$Mt = (m_p / \rho \sin(\gamma + \delta)) \sqrt{((d_1 d_2 / a)^2 + (d_2 d_3 / b)^2)} = 0.10$
н2290	-	-	-	579515.83	2180910.50	-	Метод спутниковых геодезических измерений (определений)	$Mt = (m_p / \rho \sin(\gamma + \delta)) \sqrt{((d_1 d_2 / a)^2 + (d_2 d_3 / b)^2)} = 0.10$
н2300	-	-	-	579509.46	2180907.71	-	Метод спутниковых геодезических измерений (определений)	$Mt = (m_p / \rho \sin(\gamma + \delta)) \sqrt{((d_1 d_2 / a)^2 + (d_2 d_3 / b)^2)} = 0.10$
н2310	-	-	-	579514.38	2180895.21	-	Метод спутниковых геодезических измерений (определений)	$Mt = (m_p / \rho \sin(\gamma + \delta)) \sqrt{((d_1 d_2 / a)^2 + (d_2 d_3 / b)^2)} = 0.10$
н2320	-	-	-	579521.07	2180897.77	-	Метод спутниковых геодезических измерений (определений)	$Mt = (m_p / \rho \sin(\gamma + \delta)) \sqrt{((d_1 d_2 / a)^2 + (d_2 d_3 / b)^2)} = 0.10$
н2170	-	-	-	579522.39	2180894.40	-	Метод спутниковых геодезических измерений (определений)	$Mt = (m_p / \rho \sin(\gamma + \delta)) \sqrt{((d_1 d_2 / a)^2 + (d_2 d_3 / b)^2)} = 0.10$



**2. Сведения о характеристиках объекта недвижимости с кадастровым номером : 53:23:7301501:182 :**

<b>№ п/п</b>	<b>Наименование характеристики</b>	<b>Значение характеристики</b>
<b>1</b>	<b>2</b>	<b>3</b>
1.	Вид объекта недвижимости	здание
2.	Ранее присвоенный государственный учетный номер (инвентарный) здания, сооружения, объекта незавершенного строительства	-
3.	Кадастровый номер земельного участка (земельных участков), в границах которого (которых) расположены здание, сооружение, объект незавершенного строительства	53:23:7301501:82
4.	Уникальный учетный номер кадастрового квартала, в границах которого расположены здание, сооружение, объект незавершенного строительства	53:23:7301501
5.	Адрес здания, сооружения, объекта незавершенного строительства	Российская Федерация, Новгородская область, город Великий Новгород, улица Парковая, дом 12а
5.1.	Сведения о местоположении здания, сооружения, объекта незавершенного строительства (при отсутствии адреса) в структурированном в соответствии с федеральной информационной адресной системой виде	-
5.2.	Дополнительные сведения о местоположении	-
6.	Иные сведения	-

**3. Пояснения к сведениям об объекте недвижимости с кадастровым номером 53:23:7301501:182 :**

1.	-
----	---

**Описание местоположения зданий, сооружений,  
объектов незавершенного строительства на земельном участке**

**1. Сведения о характерных точках контура объекта недвижимости  
с кадастровым номером : 53:23:7301501:183 :**

Система координат МСК-53, зона 2

Зона № 2

Обозначение характерных точек контура	Содержатся в Едином государственном реестре недвижимости			Определены в ходе выполнения комплексных кадастровых работ			Метод опреде ления коор динат	Формулы, примененные для расчета средней квадратической погрешности определения координат характерных точек (Mt), м, с подставленными в такие формулы значениями и итоговые (вычисленные) значения Mt, м
	Координаты, м		Ради ус, м	Координаты, м		Ради ус, м		
	X	Y	R	X	Y	R		
1	2	3	4	5	6	7	8	9
н2330	-	-	-	579354.36	2181028.31	-	Метод спутниковых геодезических измерений (определений)	$Mt = (m_{\rho} / \rho \sin(\gamma + \delta)) \sqrt{((d_1 d_2 / a)^2 + (d_2 d_3 / b)^2)} = 0.10$
н2340	-	-	-	579358.74	2181029.03	-	Метод спутниковых геодезических измерений (определений)	$Mt = (m_{\rho} / \rho \sin(\gamma + \delta)) \sqrt{((d_1 d_2 / a)^2 + (d_2 d_3 / b)^2)} = 0.10$
н2350	-	-	-	579357.41	2181037.10	-	Метод спутниковых геодезических измерений (определений)	$Mt = (m_{\rho} / \rho \sin(\gamma + \delta)) \sqrt{((d_1 d_2 / a)^2 + (d_2 d_3 / b)^2)} = 0.10$
н2360	-	-	-	579353.00	2181036.32	-	Метод спутниковых геодезических измерений (определений)	$Mt = (m_{\rho} / \rho \sin(\gamma + \delta)) \sqrt{((d_1 d_2 / a)^2 + (d_2 d_3 / b)^2)} = 0.10$
н2370	-	-	-	579347.14	2181035.23	-	Метод спутниковых геодезических измерений (определений)	$Mt = (m_{\rho} / \rho \sin(\gamma + \delta)) \sqrt{((d_1 d_2 / a)^2 + (d_2 d_3 / b)^2)} = 0.10$
н2380	-	-	-	579348.40	2181027.25	-	Метод спутниковых геодезических измерений (определений)	$Mt = (m_{\rho} / \rho \sin(\gamma + \delta)) \sqrt{((d_1 d_2 / a)^2 + (d_2 d_3 / b)^2)} = 0.10$
н2330	-	-	-	579354.36	2181028.31	-	Метод спутниковых геодезических измерений (определений)	$Mt = (m_{\rho} / \rho \sin(\gamma + \delta)) \sqrt{((d_1 d_2 / a)^2 + (d_2 d_3 / b)^2)} = 0.10$

**2. Сведения о характеристиках объекта недвижимости  
с кадастровым номером : 53:23:7301501:183 :**

№ п/п	Наименование характеристики	Значение характеристики
1	2	3
1.	Вид объекта недвижимости	здание

**2. Сведения о характеристиках объекта недвижимости с кадастровым номером : 53:23:7301501:183 :**

<b>№ п/п</b>	<b>Наименование характеристики</b>	<b>Значение характеристики</b>
<b>1</b>	<b>2</b>	<b>3</b>
2.	Ранее присвоенный государственный учетный номер (инвентарный) здания, сооружения, объекта незавершенного строительства	-
3.	Кадастровый номер земельного участка (земельных участков), в границах которого (которых) расположены здание, сооружение, объект незавершенного строительства	53:23:7301501:112
4.	Уникальный учетный номер кадастрового квартала, в границах которого расположены здание, сооружение, объект незавершенного строительства	53:23:7301501
5.	Адрес здания, сооружения, объекта незавершенного строительства	Российская Федерация, Новгородская область, город Великий Новгород, улица Донецкая, дом 30
5.1.	Сведения о местоположении здания, сооружения, объекта незавершенного строительства (при отсутствии адреса) в структурированном в соответствии с федеральной информационной адресной системой виде	-
5.2.	Дополнительные сведения о местоположении	-
6.	Иные сведения	-

**3. Пояснения к сведениям об объекте недвижимости с кадастровым номером 53:23:7301501:183 :**

1. -

**Описание местоположения зданий, сооружений,  
объектов незавершенного строительства на земельном участке**

**1. Сведения о характерных точках контура объекта недвижимости  
с кадастровым номером : 53:23:7301501:184 :**

Система координат МСК-53, зона 2

Зона № 2

Обозначение характерных точек контура	Содержатся в Едином государственном реестре недвижимости			Определены в ходе выполнения комплексных кадастровых работ			Метод опреде ления коор динат	Формулы, примененные для расчета средней квадратической погрешности определения координат характерных точек (Mt), м, с подставленными в такие формулы значениями и итоговые (вычисленные) значения Mt, м
	Координаты, м		Ради ус, м	Координаты, м		Ради ус, м		
	X	Y	R	X	Y	R		
1	2	3	4	5	6	7	8	9
н2390	-	-	-	579506.06	2181062.56	-	Метод спутниковых геодезических измерений (определений)	$Mt = (m_{\rho} \rho \sin(\gamma + \delta)) \sqrt{((d_1 d_2 / a)^2 + (d_2 d_3 / b)^2)} = 0.10$
н2400	-	-	-	579503.97	2181070.98	-	Метод спутниковых геодезических измерений (определений)	$Mt = (m_{\rho} \rho \sin(\gamma + \delta)) \sqrt{((d_1 d_2 / a)^2 + (d_2 d_3 / b)^2)} = 0.10$
н2410	-	-	-	579498.06	2181069.52	-	Метод спутниковых геодезических измерений (определений)	$Mt = (m_{\rho} \rho \sin(\gamma + \delta)) \sqrt{((d_1 d_2 / a)^2 + (d_2 d_3 / b)^2)} = 0.10$
н2420	-	-	-	579494.77	2181068.71	-	Метод спутниковых геодезических измерений (определений)	$Mt = (m_{\rho} \rho \sin(\gamma + \delta)) \sqrt{((d_1 d_2 / a)^2 + (d_2 d_3 / b)^2)} = 0.10$
н2430	-	-	-	579496.73	2181060.36	-	Метод спутниковых геодезических измерений (определений)	$Mt = (m_{\rho} \rho \sin(\gamma + \delta)) \sqrt{((d_1 d_2 / a)^2 + (d_2 d_3 / b)^2)} = 0.10$
н2390	-	-	-	579506.06	2181062.56	-	Метод спутниковых геодезических измерений (определений)	$Mt = (m_{\rho} \rho \sin(\gamma + \delta)) \sqrt{((d_1 d_2 / a)^2 + (d_2 d_3 / b)^2)} = 0.10$

**2. Сведения о характеристиках объекта недвижимости  
с кадастровым номером : 53:23:7301501:184 :**

№ п/п	Наименование характеристики	Значение характеристики
1	2	3
1.	Вид объекта недвижимости	здание
2.	Ранее присвоенный государственный учетный номер (инвентарный) здания, сооружения, объекта незавершенного строительства	-
3.	Кадастровый номер земельного участка (земельных участков), в границах которого (которых) расположены здание, сооружение, объект незавершенного строительства	53:23:7301501:99

**2. Сведения о характеристиках объекта недвижимости с кадастровым номером : 53:23:7301501:184 :**

<b>№ п/п</b>	<b>Наименование характеристики</b>	<b>Значение характеристики</b>
<b>1</b>	<b>2</b>	<b>3</b>
4.	Уникальный учетный номер кадастрового квартала, в границах которого расположены здание, сооружение, объект незавершенного строительства	53:23:7301501
5.	Адрес здания, сооружения, объекта незавершенного строительства	Российская Федерация, 173020, Новгородская область, город Великий Новгород, улица Донецкая, дом 42/16
5.1.	Сведения о местоположении здания, сооружения, объекта незавершенного строительства (при отсутствии адреса) в структурированном в соответствии с федеральной информационной адресной системой виде	-
5.2.	Дополнительные сведения о местоположении	-
6.	Иные сведения	-

**3. Пояснения к сведениям об объекте недвижимости с кадастровым номером 53:23:7301501:184 :**

1.	-
----	---

**Описание местоположения зданий, сооружений,  
объектов незавершенного строительства на земельном участке**

**1. Сведения о характерных точках контура объекта недвижимости  
с кадастровым номером : 53:23:7301501:187 :**

Система координат МСК-53, зона 2

Зона № 2

Обозначение характерных точек контура	Содержатся в Едином государственном реестре недвижимости			Определены в ходе выполнения комплексных кадастровых работ			Метод опреде ления коор динат	Формулы, примененные для расчета средней квадратической погрешности определения координат характерных точек (Mt), м, с подставленными в такие формулы значениями и итоговые (вычисленные) значения Mt, м
	Координаты, м		Ради ус, м	Координаты, м		Ради ус, м		
	X	Y	R	X	Y	R		
1	2	3	4	5	6	7	8	9
н2440	-	-	-	579875.55	2181362.93	-	Метод спутниковых геодезических измерений (определений)	$Mt = (m_{\rho} \rho \sin(\gamma + \delta)) \sqrt{((d_1 d_2 / a)^2 + (d_2 d_3 / b)^2)} = 0.10$
н2450	-	-	-	579867.42	2181381.99	-	Метод спутниковых геодезических измерений (определений)	$Mt = (m_{\rho} \rho \sin(\gamma + \delta)) \sqrt{((d_1 d_2 / a)^2 + (d_2 d_3 / b)^2)} = 0.10$
н2460	-	-	-	579861.83	2181379.65	-	Метод спутниковых геодезических измерений (определений)	$Mt = (m_{\rho} \rho \sin(\gamma + \delta)) \sqrt{((d_1 d_2 / a)^2 + (d_2 d_3 / b)^2)} = 0.10$
н2470	-	-	-	579869.71	2181360.52	-	Метод спутниковых геодезических измерений (определений)	$Mt = (m_{\rho} \rho \sin(\gamma + \delta)) \sqrt{((d_1 d_2 / a)^2 + (d_2 d_3 / b)^2)} = 0.10$
н2440	-	-	-	579875.55	2181362.93	-	Метод спутниковых геодезических измерений (определений)	$Mt = (m_{\rho} \rho \sin(\gamma + \delta)) \sqrt{((d_1 d_2 / a)^2 + (d_2 d_3 / b)^2)} = 0.10$

**2. Сведения о характеристиках объекта недвижимости  
с кадастровым номером : 53:23:7301501:187 :**

№ п/п	Наименование характеристики	Значение характеристики
1	2	3
1.	Вид объекта недвижимости	здание
2.	Ранее присвоенный государственный учетный номер (инвентарный) здания, сооружения, объекта незавершенного строительства	-
3.	Кадастровый номер земельного участка (земельных участков), в границах которого (которых) расположены здание, сооружение, объект незавершенного строительства	53:23:7301501:20
4.	Уникальный учетный номер кадастрового квартала, в границах которого расположены здание, сооружение, объект незавершенного строительства	53:23:7301501

**2. Сведения о характеристиках объекта недвижимости с кадастровым номером : 53:23:7301501:187 :**

<b>№ п/п</b>	<b>Наименование характеристики</b>	<b>Значение характеристики</b>
<b>1</b>	<b>2</b>	<b>3</b>
5.	Адрес здания, сооружения, объекта незавершенного строительства	Российская Федерация, Новгородская область, город Великий Новгород, улица Большая Московская, дом 69а
5.1.	Сведения о местоположении здания, сооружения, объекта незавершенного строительства (при отсутствии адреса) в структурированном в соответствии с федеральной информационной адресной системой виде	-
5.2.	Дополнительные сведения о местоположении	-
6.	Иные сведения	-

**3. Пояснения к сведениям об объекте недвижимости с кадастровым номером 53:23:7301501:187 :**

1.	-
----	---

**Описание местоположения зданий, сооружений,  
объектов незавершенного строительства на земельном участке**

**1. Сведения о характерных точках контура объекта недвижимости  
с кадастровым номером : 53:23:7301501:188 :**

Система координат МСК-53, зона 2

Зона № 2

Обозначение характерных точек контура	Содержатся в Едином государственном реестре недвижимости			Определены в ходе выполнения комплексных кадастровых работ			Метод опреде ления коор динат	Формулы, примененные для расчета средней квадратической погрешности определения координат характерных точек (Mt), м, с подставленными в такие формулы значениями и итоговые (вычисленные) значения Mt, м
	Координаты, м		Ради ус, м	Координаты, м		Ради ус, м		
	X	Y	R	X	Y	R		
1	2	3	4	5	6	7	8	9
н2480	-	-	-	579835.75	2181413.52	-	Метод спутниковых геодезических измерений (определений)	$Mt = (m_{\rho} / \rho \sin(\gamma + \delta)) \sqrt{((d_1 d_2 / a)^2 + (d_2 d_3 / b)^2)} = 0.10$
н2490	-	-	-	579832.29	2181421.82	-	Метод спутниковых геодезических измерений (определений)	$Mt = (m_{\rho} / \rho \sin(\gamma + \delta)) \sqrt{((d_1 d_2 / a)^2 + (d_2 d_3 / b)^2)} = 0.10$
н2500	-	-	-	579803.81	2181410.13	-	Метод спутниковых геодезических измерений (определений)	$Mt = (m_{\rho} / \rho \sin(\gamma + \delta)) \sqrt{((d_1 d_2 / a)^2 + (d_2 d_3 / b)^2)} = 0.10$
н2510	-	-	-	579807.22	2181401.82	-	Метод спутниковых геодезических измерений (определений)	$Mt = (m_{\rho} / \rho \sin(\gamma + \delta)) \sqrt{((d_1 d_2 / a)^2 + (d_2 d_3 / b)^2)} = 0.10$
н2480	-	-	-	579835.75	2181413.52	-	Метод спутниковых геодезических измерений (определений)	$Mt = (m_{\rho} / \rho \sin(\gamma + \delta)) \sqrt{((d_1 d_2 / a)^2 + (d_2 d_3 / b)^2)} = 0.10$

**2. Сведения о характеристиках объекта недвижимости  
с кадастровым номером : 53:23:7301501:188 :**

№ п/п	Наименование характеристики	Значение характеристики
1	2	3
1.	Вид объекта недвижимости	здание
2.	Ранее присвоенный государственный учетный номер (инвентарный) здания, сооружения, объекта незавершенного строительства	-
3.	Кадастровый номер земельного участка (земельных участков), в границах которого (которых) расположены здание, сооружение, объект незавершенного строительства	53:23:7301501:20
4.	Уникальный учетный номер кадастрового квартала, в границах которого расположены здание, сооружение, объект незавершенного строительства	53:23:7301501



**2. Сведения о характеристиках объекта недвижимости с кадастровым номером : 53:23:7301501:188 :**

<b>№ п/п</b>	<b>Наименование характеристики</b>	<b>Значение характеристики</b>
<b>1</b>	<b>2</b>	<b>3</b>
5.	Адрес здания, сооружения, объекта незавершенного строительства	Российская Федерация, Новгородская область, город Великий Новгород, улица Большая Московская, дом 69а
5.1.	Сведения о местоположении здания, сооружения, объекта незавершенного строительства (при отсутствии адреса) в структурированном в соответствии с федеральной информационной адресной системой виде	-
5.2.	Дополнительные сведения о местоположении	-
6.	Иные сведения	-

**3. Пояснения к сведениям об объекте недвижимости с кадастровым номером 53:23:7301501:188 :**

1.	-
----	---

## Описание местоположения зданий, сооружений, объектов незавершенного строительства на земельном участке

**1. Сведения о характерных точках контура объекта недвижимости  
с кадастровым номером : 53:23:7301501:195 :**

Система координат МСК-53, зона 2

Зона № 2

Обозначение характерных точек контура	Содержатся в Едином государственном реестре недвижимости			Определены в ходе выполнения комплексных кадастровых работ			Метод опреде ления коор динат	Формулы, примененные для расчета средней квадратической погрешности определения координат характерных точек (Mt), м, с подставленными в такие формулы значениями и итоговые (вычисленные) значения Mt, м
	Координаты, м		Ради ус, м	Координаты, м		Ради ус, м		
	X	Y	R	X	Y	R		
1	2	3	4	5	6	7	8	9
н2520	-	-	-	579750.54	2181190.36	-	Метод спутниковых геодезических измерений (определений)	$Mt = (m_p / \rho \sin(\gamma + \delta)) \sqrt{((d_1 d_2 / a)^2 + (d_2 d_3 / b)^2)} = 0.10$
н2530	-	-	-	579750.49	2181190.50	-	Метод спутниковых геодезических измерений (определений)	$Mt = (m_p / \rho \sin(\gamma + \delta)) \sqrt{((d_1 d_2 / a)^2 + (d_2 d_3 / b)^2)} = 0.10$
н2540	-	-	-	579752.15	2181191.15	-	Метод спутниковых геодезических измерений (определений)	$Mt = (m_p / \rho \sin(\gamma + \delta)) \sqrt{((d_1 d_2 / a)^2 + (d_2 d_3 / b)^2)} = 0.10$
н2550	-	-	-	579752.03	2181191.43	-	Метод спутниковых геодезических измерений (определений)	$Mt = (m_p / \rho \sin(\gamma + \delta)) \sqrt{((d_1 d_2 / a)^2 + (d_2 d_3 / b)^2)} = 0.10$
н2560	-	-	-	579751.75	2181191.33	-	Метод спутниковых геодезических измерений (определений)	$Mt = (m_p / \rho \sin(\gamma + \delta)) \sqrt{((d_1 d_2 / a)^2 + (d_2 d_3 / b)^2)} = 0.10$
н2570	-	-	-	579750.56	2181194.39	-	Метод спутниковых геодезических измерений (определений)	$Mt = (m_p / \rho \sin(\gamma + \delta)) \sqrt{((d_1 d_2 / a)^2 + (d_2 d_3 / b)^2)} = 0.10$
н2580	-	-	-	579750.78	2181194.47	-	Метод спутниковых геодезических измерений (определений)	$Mt = (m_p / \rho \sin(\gamma + \delta)) \sqrt{((d_1 d_2 / a)^2 + (d_2 d_3 / b)^2)} = 0.10$
н2590	-	-	-	579750.64	2181194.82	-	Метод спутниковых геодезических измерений (определений)	$Mt = (m_p / \rho \sin(\gamma + \delta)) \sqrt{((d_1 d_2 / a)^2 + (d_2 d_3 / b)^2)} = 0.10$
н2600	-	-	-	579749.03	2181194.27	-	Метод спутниковых геодезических измерений (определений)	$Mt = (m_p / \rho \sin(\gamma + \delta)) \sqrt{((d_1 d_2 / a)^2 + (d_2 d_3 / b)^2)} = 0.10$

**1. Сведения о характерных точках контура объекта недвижимости с кадастровым номером : 53:23:7301501:195 :**

Система координат МСК-53, зона 2

Зона № 2

Обозначение характерных точек контура	Содержатся в Едином государственном реестре недвижимости			Определены в ходе выполнения комплексных кадастровых работ			Метод определения координат	Формулы, примененные для расчета средней квадратической погрешности определения координат характерных точек (Mt), м, с подставленными в такие формулы значениями и итоговые (вычисленные) значения Mt, м
	Координаты, м		Радиус, м	Координаты, м		Радиус, м		
	X	Y	R	X	Y	R		
1	2	3	4	5	6	7	8	9
н261О	-	-	-	579748.21	2181196.42	-	Метод спутниковых геодезических измерений (определений)	$Mt = (m_p / \rho \sin(\gamma + \delta)) \sqrt{((d_1 d_2 / a)^2 + (d_2 d_3 / b)^2)} = 0.10$
н262О	-	-	-	579750.75	2181197.37	-	Метод спутниковых геодезических измерений (определений)	$Mt = (m_p / \rho \sin(\gamma + \delta)) \sqrt{((d_1 d_2 / a)^2 + (d_2 d_3 / b)^2)} = 0.10$
н263О	-	-	-	579750.59	2181197.71	-	Метод спутниковых геодезических измерений (определений)	$Mt = (m_p / \rho \sin(\gamma + \delta)) \sqrt{((d_1 d_2 / a)^2 + (d_2 d_3 / b)^2)} = 0.10$
н264О	-	-	-	579748.05	2181196.77	-	Метод спутниковых геодезических измерений (определений)	$Mt = (m_p / \rho \sin(\gamma + \delta)) \sqrt{((d_1 d_2 / a)^2 + (d_2 d_3 / b)^2)} = 0.10$
н265О	-	-	-	579747.36	2181198.71	-	Метод спутниковых геодезических измерений (определений)	$Mt = (m_p / \rho \sin(\gamma + \delta)) \sqrt{((d_1 d_2 / a)^2 + (d_2 d_3 / b)^2)} = 0.10$
н266О	-	-	-	579749.85	2181199.72	-	Метод спутниковых геодезических измерений (определений)	$Mt = (m_p / \rho \sin(\gamma + \delta)) \sqrt{((d_1 d_2 / a)^2 + (d_2 d_3 / b)^2)} = 0.10$
н267О	-	-	-	579749.66	2181200.10	-	Метод спутниковых геодезических измерений (определений)	$Mt = (m_p / \rho \sin(\gamma + \delta)) \sqrt{((d_1 d_2 / a)^2 + (d_2 d_3 / b)^2)} = 0.10$
н268О	-	-	-	579747.19	2181199.13	-	Метод спутниковых геодезических измерений (определений)	$Mt = (m_p / \rho \sin(\gamma + \delta)) \sqrt{((d_1 d_2 / a)^2 + (d_2 d_3 / b)^2)} = 0.10$
н269О	-	-	-	579746.47	2181201.04	-	Метод спутниковых геодезических измерений (определений)	$Mt = (m_p / \rho \sin(\gamma + \delta)) \sqrt{((d_1 d_2 / a)^2 + (d_2 d_3 / b)^2)} = 0.10$
н270О	-	-	-	579747.98	2181201.60	-	Метод спутниковых геодезических измерений (определений)	$Mt = (m_p / \rho \sin(\gamma + \delta)) \sqrt{((d_1 d_2 / a)^2 + (d_2 d_3 / b)^2)} = 0.10$

**1. Сведения о характерных точках контура объекта недвижимости с кадастровым номером : 53:23:7301501:195 :**

Система координат МСК-53, зона 2

Зона № 2

Обозначение характерных точек контура	Содержатся в Едином государственном реестре недвижимости			Определены в ходе выполнения комплексных кадастровых работ			Метод определения координат	Формулы, примененные для расчета средней квадратической погрешности определения координат характерных точек (Mt), м, с подставленными в такие формулы значениями и итоговые (вычисленные) значения Mt, м
	Координаты, м		Радиус, м	Координаты, м		Радиус, м		
	X	Y	R	X	Y	R		
1	2	3	4	5	6	7	8	9
н271О	-	-	-	579747.80	2181201.98	-	Метод спутниковых геодезических измерений (определений)	$Mt = (m_p / \rho \sin(\gamma + \delta)) \sqrt{((d_1 d_2 / a)^2 + (d_2 d_3 / b)^2)} = 0.10$
н272О	-	-	-	579747.64	2181201.91	-	Метод спутниковых геодезических измерений (определений)	$Mt = (m_p / \rho \sin(\gamma + \delta)) \sqrt{((d_1 d_2 / a)^2 + (d_2 d_3 / b)^2)} = 0.10$
н273О	-	-	-	579746.51	2181204.73	-	Метод спутниковых геодезических измерений (определений)	$Mt = (m_p / \rho \sin(\gamma + \delta)) \sqrt{((d_1 d_2 / a)^2 + (d_2 d_3 / b)^2)} = 0.10$
н274О	-	-	-	579746.75	2181204.83	-	Метод спутниковых геодезических измерений (определений)	$Mt = (m_p / \rho \sin(\gamma + \delta)) \sqrt{((d_1 d_2 / a)^2 + (d_2 d_3 / b)^2)} = 0.10$
н275О	-	-	-	579746.59	2181205.21	-	Метод спутниковых геодезических измерений (определений)	$Mt = (m_p / \rho \sin(\gamma + \delta)) \sqrt{((d_1 d_2 / a)^2 + (d_2 d_3 / b)^2)} = 0.10$
н276О	-	-	-	579746.40	2181205.14	-	Метод спутниковых геодезических измерений (определений)	$Mt = (m_p / \rho \sin(\gamma + \delta)) \sqrt{((d_1 d_2 / a)^2 + (d_2 d_3 / b)^2)} = 0.10$
н277О	-	-	-	579745.19	2181208.24	-	Метод спутниковых геодезических измерений (определений)	$Mt = (m_p / \rho \sin(\gamma + \delta)) \sqrt{((d_1 d_2 / a)^2 + (d_2 d_3 / b)^2)} = 0.10$
н278О	-	-	-	579745.57	2181208.38	-	Метод спутниковых геодезических измерений (определений)	$Mt = (m_p / \rho \sin(\gamma + \delta)) \sqrt{((d_1 d_2 / a)^2 + (d_2 d_3 / b)^2)} = 0.10$
н279О	-	-	-	579745.40	2181208.76	-	Метод спутниковых геодезических измерений (определений)	$Mt = (m_p / \rho \sin(\gamma + \delta)) \sqrt{((d_1 d_2 / a)^2 + (d_2 d_3 / b)^2)} = 0.10$
н280О	-	-	-	579743.82	2181208.18	-	Метод спутниковых геодезических измерений (определений)	$Mt = (m_p / \rho \sin(\gamma + \delta)) \sqrt{((d_1 d_2 / a)^2 + (d_2 d_3 / b)^2)} = 0.10$

**1. Сведения о характерных точках контура объекта недвижимости с кадастровым номером : 53:23:7301501:195 :**

Система координат МСК-53, зона 2

Зона № 2

Обозначение характерных точек контура	Содержатся в Едином государственном реестре недвижимости			Определены в ходе выполнения комплексных кадастровых работ			Метод определения координат	Формулы, примененные для расчета средней квадратической погрешности определения координат характерных точек (Mt), м, с подставленными в такие формулы значениями и итоговые (вычисленные) значения Mt, м
	Координаты, м		Радиус, м	Координаты, м		Радиус, м		
	X	Y	R	X	Y	R		
1	2	3	4	5	6	7	8	9
н281О	-	-	-	579743.03	2181210.31	-	Метод спутниковых геодезических измерений (определений)	$Mt = (m_p / \rho \sin(\gamma + \delta)) \sqrt{((d_1 d_2 / a)^2 + (d_2 d_3 / b)^2)} = 0.10$
н282О	-	-	-	579745.44	2181211.19	-	Метод спутниковых геодезических измерений (определений)	$Mt = (m_p / \rho \sin(\gamma + \delta)) \sqrt{((d_1 d_2 / a)^2 + (d_2 d_3 / b)^2)} = 0.10$
н283О	-	-	-	579745.26	2181211.64	-	Метод спутниковых геодезических измерений (определений)	$Mt = (m_p / \rho \sin(\gamma + \delta)) \sqrt{((d_1 d_2 / a)^2 + (d_2 d_3 / b)^2)} = 0.10$
н284О	-	-	-	579742.85	2181210.77	-	Метод спутниковых геодезических измерений (определений)	$Mt = (m_p / \rho \sin(\gamma + \delta)) \sqrt{((d_1 d_2 / a)^2 + (d_2 d_3 / b)^2)} = 0.10$
н285О	-	-	-	579742.10	2181212.79	-	Метод спутниковых геодезических измерений (определений)	$Mt = (m_p / \rho \sin(\gamma + \delta)) \sqrt{((d_1 d_2 / a)^2 + (d_2 d_3 / b)^2)} = 0.10$
н286О	-	-	-	579744.52	2181213.73	-	Метод спутниковых геодезических измерений (определений)	$Mt = (m_p / \rho \sin(\gamma + \delta)) \sqrt{((d_1 d_2 / a)^2 + (d_2 d_3 / b)^2)} = 0.10$
н287О	-	-	-	579744.36	2181214.08	-	Метод спутниковых геодезических измерений (определений)	$Mt = (m_p / \rho \sin(\gamma + \delta)) \sqrt{((d_1 d_2 / a)^2 + (d_2 d_3 / b)^2)} = 0.10$
н288О	-	-	-	579741.94	2181213.19	-	Метод спутниковых геодезических измерений (определений)	$Mt = (m_p / \rho \sin(\gamma + \delta)) \sqrt{((d_1 d_2 / a)^2 + (d_2 d_3 / b)^2)} = 0.10$
н289О	-	-	-	579741.15	2181215.30	-	Метод спутниковых геодезических измерений (определений)	$Mt = (m_p / \rho \sin(\gamma + \delta)) \sqrt{((d_1 d_2 / a)^2 + (d_2 d_3 / b)^2)} = 0.10$
н290О	-	-	-	579742.35	2181215.78	-	Метод спутниковых геодезических измерений (определений)	$Mt = (m_p / \rho \sin(\gamma + \delta)) \sqrt{((d_1 d_2 / a)^2 + (d_2 d_3 / b)^2)} = 0.10$

**1. Сведения о характерных точках контура объекта недвижимости с кадастровым номером : 53:23:7301501:195 :**

Система координат МСК-53, зона 2

Зона № 2

Обозначение характерных точек контура	Содержатся в Едином государственном реестре недвижимости			Определены в ходе выполнения комплексных кадастровых работ			Метод определения координат	Формулы, примененные для расчета средней квадратической погрешности определения координат характерных точек (Mt), м, с подставленными в такие формулы значениями и итоговые (вычисленные) значения Mt, м
	Координаты, м		Радиус, м	Координаты, м		Радиус, м		
	X	Y	R	X	Y	R		
1	2	3	4	5	6	7	8	9
н291О	-	-	-	579742.18	2181216.14	-	Метод спутниковых геодезических измерений (определений)	$Mt = (m_{\rho} / \rho \sin(\gamma + \delta)) \sqrt{((d_1 d_2 / a)^2 + (d_2 d_3 / b)^2)} = 0.10$
н292О	-	-	-	579742.05	2181216.09	-	Метод спутниковых геодезических измерений (определений)	$Mt = (m_{\rho} / \rho \sin(\gamma + \delta)) \sqrt{((d_1 d_2 / a)^2 + (d_2 d_3 / b)^2)} = 0.10$
н293О	-	-	-	579741.03	2181218.86	-	Метод спутниковых геодезических измерений (определений)	$Mt = (m_{\rho} / \rho \sin(\gamma + \delta)) \sqrt{((d_1 d_2 / a)^2 + (d_2 d_3 / b)^2)} = 0.10$
н294О	-	-	-	579741.20	2181218.92	-	Метод спутниковых геодезических измерений (определений)	$Mt = (m_{\rho} / \rho \sin(\gamma + \delta)) \sqrt{((d_1 d_2 / a)^2 + (d_2 d_3 / b)^2)} = 0.10$
н295О	-	-	-	579741.04	2181219.26	-	Метод спутниковых геодезических измерений (определений)	$Mt = (m_{\rho} / \rho \sin(\gamma + \delta)) \sqrt{((d_1 d_2 / a)^2 + (d_2 d_3 / b)^2)} = 0.10$
н296О	-	-	-	579740.93	2181219.22	-	Метод спутниковых геодезических измерений (определений)	$Mt = (m_{\rho} / \rho \sin(\gamma + \delta)) \sqrt{((d_1 d_2 / a)^2 + (d_2 d_3 / b)^2)} = 0.10$
н297О	-	-	-	579739.78	2181222.31	-	Метод спутниковых геодезических измерений (определений)	$Mt = (m_{\rho} / \rho \sin(\gamma + \delta)) \sqrt{((d_1 d_2 / a)^2 + (d_2 d_3 / b)^2)} = 0.10$
н298О	-	-	-	579740.23	2181222.49	-	Метод спутниковых геодезических измерений (определений)	$Mt = (m_{\rho} / \rho \sin(\gamma + \delta)) \sqrt{((d_1 d_2 / a)^2 + (d_2 d_3 / b)^2)} = 0.10$
н299О	-	-	-	579740.07	2181222.85	-	Метод спутниковых геодезических измерений (определений)	$Mt = (m_{\rho} / \rho \sin(\gamma + \delta)) \sqrt{((d_1 d_2 / a)^2 + (d_2 d_3 / b)^2)} = 0.10$
н300О	-	-	-	579738.55	2181222.24	-	Метод спутниковых геодезических измерений (определений)	$Mt = (m_{\rho} / \rho \sin(\gamma + \delta)) \sqrt{((d_1 d_2 / a)^2 + (d_2 d_3 / b)^2)} = 0.10$

**1. Сведения о характерных точках контура объекта недвижимости с кадастровым номером : 53:23:7301501:195 :**

Система координат МСК-53, зона 2

Зона № 2

Обозначение характерных точек контура	Содержатся в Едином государственном реестре недвижимости			Определены в ходе выполнения комплексных кадастровых работ			Метод определения координат	Формулы, примененные для расчета средней квадратической погрешности определения координат характерных точек (Mt), м, с подставленными в такие формулы значениями и итоговые (вычисленные) значения Mt, м
	Координаты, м		Радиус, м	Координаты, м		Радиус, м		
	X	Y	R	X	Y	R		
1	2	3	4	5	6	7	8	9
н301О	-	-	-	579737.80	2181224.33	-	Метод спутниковых геодезических измерений (определений)	$Mt = (m_p / \rho \sin(\gamma + \delta)) \sqrt{((d_1 d_2 / a)^2 + (d_2 d_3 / b)^2)} = 0.10$
н302О	-	-	-	579740.20	2181225.26	-	Метод спутниковых геодезических измерений (определений)	$Mt = (m_p / \rho \sin(\gamma + \delta)) \sqrt{((d_1 d_2 / a)^2 + (d_2 d_3 / b)^2)} = 0.10$
н303О	-	-	-	579740.02	2181225.67	-	Метод спутниковых геодезических измерений (определений)	$Mt = (m_p / \rho \sin(\gamma + \delta)) \sqrt{((d_1 d_2 / a)^2 + (d_2 d_3 / b)^2)} = 0.10$
н304О	-	-	-	579737.65	2181224.73	-	Метод спутниковых геодезических измерений (определений)	$Mt = (m_p / \rho \sin(\gamma + \delta)) \sqrt{((d_1 d_2 / a)^2 + (d_2 d_3 / b)^2)} = 0.10$
н305О	-	-	-	579736.87	2181226.78	-	Метод спутниковых геодезических измерений (определений)	$Mt = (m_p / \rho \sin(\gamma + \delta)) \sqrt{((d_1 d_2 / a)^2 + (d_2 d_3 / b)^2)} = 0.10$
н306О	-	-	-	579739.33	2181227.67	-	Метод спутниковых геодезических измерений (определений)	$Mt = (m_p / \rho \sin(\gamma + \delta)) \sqrt{((d_1 d_2 / a)^2 + (d_2 d_3 / b)^2)} = 0.10$
н307О	-	-	-	579739.18	2181228.04	-	Метод спутниковых геодезических измерений (определений)	$Mt = (m_p / \rho \sin(\gamma + \delta)) \sqrt{((d_1 d_2 / a)^2 + (d_2 d_3 / b)^2)} = 0.10$
н308О	-	-	-	579736.71	2181227.16	-	Метод спутниковых геодезических измерений (определений)	$Mt = (m_p / \rho \sin(\gamma + \delta)) \sqrt{((d_1 d_2 / a)^2 + (d_2 d_3 / b)^2)} = 0.10$
н309О	-	-	-	579735.99	2181229.21	-	Метод спутниковых геодезических измерений (определений)	$Mt = (m_p / \rho \sin(\gamma + \delta)) \sqrt{((d_1 d_2 / a)^2 + (d_2 d_3 / b)^2)} = 0.10$
н310О	-	-	-	579737.31	2181229.69	-	Метод спутниковых геодезических измерений (определений)	$Mt = (m_p / \rho \sin(\gamma + \delta)) \sqrt{((d_1 d_2 / a)^2 + (d_2 d_3 / b)^2)} = 0.10$

**1. Сведения о характерных точках контура объекта недвижимости с кадастровым номером : 53:23:7301501:195 :**

Система координат МСК-53, зона 2

Зона № 2

Обозначение характерных точек контура	Содержатся в Едином государственном реестре недвижимости			Определены в ходе выполнения комплексных кадастровых работ			Метод определения координат	Формулы, примененные для расчета средней квадратической погрешности определения координат характерных точек (Mt), м, с подставленными в такие формулы значениями и итоговые (вычисленные) значения Mt, м
	Координаты, м		Радиус, м	Координаты, м		Радиус, м		
	X	Y	R	X	Y	R		
1	2	3	4	5	6	7	8	9
н3110	-	-	-	579737.15	2181230.12	-	Метод спутниковых геодезических измерений (определений)	$Mt = (m_{\rho} / \rho \sin(\gamma + \delta)) \sqrt{((d_1 d_2 / a)^2 + (d_2 d_3 / b)^2)} = 0.10$
н3120	-	-	-	579736.98	2181230.06	-	Метод спутниковых геодезических измерений (определений)	$Mt = (m_{\rho} / \rho \sin(\gamma + \delta)) \sqrt{((d_1 d_2 / a)^2 + (d_2 d_3 / b)^2)} = 0.10$
н3130	-	-	-	579735.87	2181233.13	-	Метод спутниковых геодезических измерений (определений)	$Mt = (m_{\rho} / \rho \sin(\gamma + \delta)) \sqrt{((d_1 d_2 / a)^2 + (d_2 d_3 / b)^2)} = 0.10$
н3140	-	-	-	579736.05	2181233.19	-	Метод спутниковых геодезических измерений (определений)	$Mt = (m_{\rho} / \rho \sin(\gamma + \delta)) \sqrt{((d_1 d_2 / a)^2 + (d_2 d_3 / b)^2)} = 0.10$
н3150	-	-	-	579735.89	2181233.54	-	Метод спутниковых геодезических измерений (определений)	$Mt = (m_{\rho} / \rho \sin(\gamma + \delta)) \sqrt{((d_1 d_2 / a)^2 + (d_2 d_3 / b)^2)} = 0.10$
н3160	-	-	-	579735.73	2181233.48	-	Метод спутниковых геодезических измерений (определений)	$Mt = (m_{\rho} / \rho \sin(\gamma + \delta)) \sqrt{((d_1 d_2 / a)^2 + (d_2 d_3 / b)^2)} = 0.10$
н3170	-	-	-	579734.60	2181236.44	-	Метод спутниковых геодезических измерений (определений)	$Mt = (m_{\rho} / \rho \sin(\gamma + \delta)) \sqrt{((d_1 d_2 / a)^2 + (d_2 d_3 / b)^2)} = 0.10$
н3180	-	-	-	579734.80	2181236.52	-	Метод спутниковых геодезических измерений (определений)	$Mt = (m_{\rho} / \rho \sin(\gamma + \delta)) \sqrt{((d_1 d_2 / a)^2 + (d_2 d_3 / b)^2)} = 0.10$
н3190	-	-	-	579734.68	2181236.83	-	Метод спутниковых геодезических измерений (определений)	$Mt = (m_{\rho} / \rho \sin(\gamma + \delta)) \sqrt{((d_1 d_2 / a)^2 + (d_2 d_3 / b)^2)} = 0.10$
н3200	-	-	-	579733.33	2181236.31	-	Метод спутниковых геодезических измерений (определений)	$Mt = (m_{\rho} / \rho \sin(\gamma + \delta)) \sqrt{((d_1 d_2 / a)^2 + (d_2 d_3 / b)^2)} = 0.10$



**1. Сведения о характерных точках контура объекта недвижимости с кадастровым номером : 53:23:7301501:195 :**

Система координат МСК-53, зона 2

Зона № 2

Обозначение характерных точек контура	Содержатся в Едином государственном реестре недвижимости			Определены в ходе выполнения комплексных кадастровых работ			Метод определения координат	Формулы, примененные для расчета средней квадратической погрешности определения координат характерных точек (Mt), м, с подставленными в такие формулы значениями и итоговые (вычисленные) значения Mt, м
	Координаты, м		Радиус, м	Координаты, м		Радиус, м		
	X	Y	R	X	Y	R		
1	2	3	4	5	6	7	8	9
н321О	-	-	-	579732.53	2181238.48	-	Метод спутниковых геодезических измерений (определений)	$Mt = (m_p / \rho \sin(\gamma + \delta)) \sqrt{((d_1 d_2 / a)^2 + (d_2 d_3 / b)^2)} = 0.10$
н322О	-	-	-	579734.60	2181239.24	-	Метод спутниковых геодезических измерений (определений)	$Mt = (m_p / \rho \sin(\gamma + \delta)) \sqrt{((d_1 d_2 / a)^2 + (d_2 d_3 / b)^2)} = 0.10$
н323О	-	-	-	579734.46	2181239.62	-	Метод спутниковых геодезических измерений (определений)	$Mt = (m_p / \rho \sin(\gamma + \delta)) \sqrt{((d_1 d_2 / a)^2 + (d_2 d_3 / b)^2)} = 0.10$
н324О	-	-	-	579732.37	2181238.92	-	Метод спутниковых геодезических измерений (определений)	$Mt = (m_p / \rho \sin(\gamma + \delta)) \sqrt{((d_1 d_2 / a)^2 + (d_2 d_3 / b)^2)} = 0.10$
н325О	-	-	-	579731.67	2181240.86	-	Метод спутниковых геодезических измерений (определений)	$Mt = (m_p / \rho \sin(\gamma + \delta)) \sqrt{((d_1 d_2 / a)^2 + (d_2 d_3 / b)^2)} = 0.10$
н326О	-	-	-	579734.04	2181241.69	-	Метод спутниковых геодезических измерений (определений)	$Mt = (m_p / \rho \sin(\gamma + \delta)) \sqrt{((d_1 d_2 / a)^2 + (d_2 d_3 / b)^2)} = 0.10$
н327О	-	-	-	579733.89	2181242.06	-	Метод спутниковых геодезических измерений (определений)	$Mt = (m_p / \rho \sin(\gamma + \delta)) \sqrt{((d_1 d_2 / a)^2 + (d_2 d_3 / b)^2)} = 0.10$
н328О	-	-	-	579731.52	2181241.28	-	Метод спутниковых геодезических измерений (определений)	$Mt = (m_p / \rho \sin(\gamma + \delta)) \sqrt{((d_1 d_2 / a)^2 + (d_2 d_3 / b)^2)} = 0.10$
н329О	-	-	-	579730.82	2181243.17	-	Метод спутниковых геодезических измерений (определений)	$Mt = (m_p / \rho \sin(\gamma + \delta)) \sqrt{((d_1 d_2 / a)^2 + (d_2 d_3 / b)^2)} = 0.10$
н330О	-	-	-	579732.14	2181243.69	-	Метод спутниковых геодезических измерений (определений)	$Mt = (m_p / \rho \sin(\gamma + \delta)) \sqrt{((d_1 d_2 / a)^2 + (d_2 d_3 / b)^2)} = 0.10$

**1. Сведения о характерных точках контура объекта недвижимости с кадастровым номером : 53:23:7301501:195 :**

Система координат МСК-53, зона 2

Зона № 2

Обозначение характерных точек контура	Содержатся в Едином государственном реестре недвижимости			Определены в ходе выполнения комплексных кадастровых работ			Метод определения координат	Формулы, примененные для расчета средней квадратической погрешности определения координат характерных точек (Mt), м, с подставленными в такие формулы значениями и итоговые (вычисленные) значения Mt, м
	Координаты, м		Радиус, м	Координаты, м		Радиус, м		
	X	Y	R	X	Y	R		
1	2	3	4	5	6	7	8	9
н331О	-	-	-	579732.04	2181244.04	-	Метод спутниковых геодезических измерений (определений)	$Mt = (m_p / \rho \sin(\gamma + \delta)) \sqrt{((d_1 d_2 / a)^2 + (d_2 d_3 / b)^2)} = 0.10$
н332О	-	-	-	579730.68	2181243.52	-	Метод спутниковых геодезических измерений (определений)	$Mt = (m_p / \rho \sin(\gamma + \delta)) \sqrt{((d_1 d_2 / a)^2 + (d_2 d_3 / b)^2)} = 0.10$
н333О	-	-	-	579729.52	2181246.61	-	Метод спутниковых геодезических измерений (определений)	$Mt = (m_p / \rho \sin(\gamma + \delta)) \sqrt{((d_1 d_2 / a)^2 + (d_2 d_3 / b)^2)} = 0.10$
н334О	-	-	-	579730.75	2181247.09	-	Метод спутниковых геодезических измерений (определений)	$Mt = (m_p / \rho \sin(\gamma + \delta)) \sqrt{((d_1 d_2 / a)^2 + (d_2 d_3 / b)^2)} = 0.10$
н335О	-	-	-	579730.93	2181247.16	-	Метод спутниковых геодезических измерений (определений)	$Mt = (m_p / \rho \sin(\gamma + \delta)) \sqrt{((d_1 d_2 / a)^2 + (d_2 d_3 / b)^2)} = 0.10$
н336О	-	-	-	579730.78	2181247.53	-	Метод спутниковых геодезических измерений (определений)	$Mt = (m_p / \rho \sin(\gamma + \delta)) \sqrt{((d_1 d_2 / a)^2 + (d_2 d_3 / b)^2)} = 0.10$
н337О	-	-	-	579729.38	2181247.00	-	Метод спутниковых геодезических измерений (определений)	$Mt = (m_p / \rho \sin(\gamma + \delta)) \sqrt{((d_1 d_2 / a)^2 + (d_2 d_3 / b)^2)} = 0.10$
н338О	-	-	-	579729.30	2181247.19	-	Метод спутниковых геодезических измерений (определений)	$Mt = (m_p / \rho \sin(\gamma + \delta)) \sqrt{((d_1 d_2 / a)^2 + (d_2 d_3 / b)^2)} = 0.10$
н339О	-	-	-	579717.71	2181242.58	-	Метод спутниковых геодезических измерений (определений)	$Mt = (m_p / \rho \sin(\gamma + \delta)) \sqrt{((d_1 d_2 / a)^2 + (d_2 d_3 / b)^2)} = 0.10$
н340О	-	-	-	579719.06	2181239.12	-	Метод спутниковых геодезических измерений (определений)	$Mt = (m_p / \rho \sin(\gamma + \delta)) \sqrt{((d_1 d_2 / a)^2 + (d_2 d_3 / b)^2)} = 0.10$

**1. Сведения о характерных точках контура объекта недвижимости с кадастровым номером : 53:23:7301501:195 :**

Система координат МСК-53, зона 2

Зона № 2

Обозначение характерных точек контура	Содержатся в Едином государственном реестре недвижимости			Определены в ходе выполнения комплексных кадастровых работ			Метод определения координат	Формулы, примененные для расчета средней квадратической погрешности определения координат характерных точек (Mt), м, с подставленными в такие формулы значениями и итоговые (вычисленные) значения Mt, м
	Координаты, м		Радиус, м	Координаты, м		Радиус, м		
	X	Y	R	X	Y	R		
1	2	3	4	5	6	7	8	9
н341О	-	-	-	579717.74	2181238.50	-	Метод спутниковых геодезических измерений (определений)	$Mt = (m_p / \rho \sin(\gamma + \delta)) \sqrt{((d_1 d_2 / a)^2 + (d_2 d_3 / b)^2)} = 0.10$
н342О	-	-	-	579719.36	2181234.45	-	Метод спутниковых геодезических измерений (определений)	$Mt = (m_p / \rho \sin(\gamma + \delta)) \sqrt{((d_1 d_2 / a)^2 + (d_2 d_3 / b)^2)} = 0.10$
н343О	-	-	-	579719.62	2181234.56	-	Метод спутниковых геодезических измерений (определений)	$Mt = (m_p / \rho \sin(\gamma + \delta)) \sqrt{((d_1 d_2 / a)^2 + (d_2 d_3 / b)^2)} = 0.10$
н344О	-	-	-	579720.66	2181231.61	-	Метод спутниковых геодезических измерений (определений)	$Mt = (m_p / \rho \sin(\gamma + \delta)) \sqrt{((d_1 d_2 / a)^2 + (d_2 d_3 / b)^2)} = 0.10$
н345О	-	-	-	579720.29	2181231.47	-	Метод спутниковых геодезических измерений (определений)	$Mt = (m_p / \rho \sin(\gamma + \delta)) \sqrt{((d_1 d_2 / a)^2 + (d_2 d_3 / b)^2)} = 0.10$
н346О	-	-	-	579720.47	2181231.07	-	Метод спутниковых геодезических измерений (определений)	$Mt = (m_p / \rho \sin(\gamma + \delta)) \sqrt{((d_1 d_2 / a)^2 + (d_2 d_3 / b)^2)} = 0.10$
н347О	-	-	-	579722.05	2181231.66	-	Метод спутниковых геодезических измерений (определений)	$Mt = (m_p / \rho \sin(\gamma + \delta)) \sqrt{((d_1 d_2 / a)^2 + (d_2 d_3 / b)^2)} = 0.10$
н348О	-	-	-	579724.70	2181224.64	-	Метод спутниковых геодезических измерений (определений)	$Mt = (m_p / \rho \sin(\gamma + \delta)) \sqrt{((d_1 d_2 / a)^2 + (d_2 d_3 / b)^2)} = 0.10$
н349О	-	-	-	579723.22	2181224.06	-	Метод спутниковых геодезических измерений (определений)	$Mt = (m_p / \rho \sin(\gamma + \delta)) \sqrt{((d_1 d_2 / a)^2 + (d_2 d_3 / b)^2)} = 0.10$
н350О	-	-	-	579723.35	2181223.74	-	Метод спутниковых геодезических измерений (определений)	$Mt = (m_p / \rho \sin(\gamma + \delta)) \sqrt{((d_1 d_2 / a)^2 + (d_2 d_3 / b)^2)} = 0.10$

**1. Сведения о характерных точках контура объекта недвижимости с кадастровым номером : 53:23:7301501:195 :**

Система координат МСК-53, зона 2

Зона № 2

Обозначение характерных точек контура	Содержатся в Едином государственном реестре недвижимости			Определены в ходе выполнения комплексных кадастровых работ			Метод определения координат	Формулы, примененные для расчета средней квадратической погрешности определения координат характерных точек (Mt), м, с подставленными в такие формулы значениями и итоговые (вычисленные) значения Mt, м
	Координаты, м		Радиус, м	Координаты, м		Радиус, м		
	X	Y	R	X	Y	R		
1	2	3	4	5	6	7	8	9
н351О	-	-	-	579723.70	2181223.88	-	Метод спутниковых геодезических измерений (определений)	$Mt = (m_p / \rho \sin(\gamma + \delta)) \sqrt{((d_1 d_2 / a)^2 + (d_2 d_3 / b)^2)} = 0.10$
н352О	-	-	-	579724.77	2181221.05	-	Метод спутниковых геодезических измерений (определений)	$Mt = (m_p / \rho \sin(\gamma + \delta)) \sqrt{((d_1 d_2 / a)^2 + (d_2 d_3 / b)^2)} = 0.10$
н353О	-	-	-	579724.72	2181221.03	-	Метод спутниковых геодезических измерений (определений)	$Mt = (m_p / \rho \sin(\gamma + \delta)) \sqrt{((d_1 d_2 / a)^2 + (d_2 d_3 / b)^2)} = 0.10$
н354О	-	-	-	579724.88	2181220.61	-	Метод спутниковых геодезических измерений (определений)	$Mt = (m_p / \rho \sin(\gamma + \delta)) \sqrt{((d_1 d_2 / a)^2 + (d_2 d_3 / b)^2)} = 0.10$
н355О	-	-	-	579725.02	2181220.67	-	Метод спутниковых геодезических измерений (определений)	$Mt = (m_p / \rho \sin(\gamma + \delta)) \sqrt{((d_1 d_2 / a)^2 + (d_2 d_3 / b)^2)} = 0.10$
н356О	-	-	-	579726.16	2181217.72	-	Метод спутниковых геодезических измерений (определений)	$Mt = (m_p / \rho \sin(\gamma + \delta)) \sqrt{((d_1 d_2 / a)^2 + (d_2 d_3 / b)^2)} = 0.10$
н357О	-	-	-	579725.95	2181217.63	-	Метод спутниковых геодезических измерений (определений)	$Mt = (m_p / \rho \sin(\gamma + \delta)) \sqrt{((d_1 d_2 / a)^2 + (d_2 d_3 / b)^2)} = 0.10$
н358О	-	-	-	579726.12	2181217.29	-	Метод спутниковых геодезических измерений (определений)	$Mt = (m_p / \rho \sin(\gamma + \delta)) \sqrt{((d_1 d_2 / a)^2 + (d_2 d_3 / b)^2)} = 0.10$
н359О	-	-	-	579727.26	2181217.77	-	Метод спутниковых геодезических измерений (определений)	$Mt = (m_p / \rho \sin(\gamma + \delta)) \sqrt{((d_1 d_2 / a)^2 + (d_2 d_3 / b)^2)} = 0.10$
н360О	-	-	-	579729.99	2181210.84	-	Метод спутниковых геодезических измерений (определений)	$Mt = (m_p / \rho \sin(\gamma + \delta)) \sqrt{((d_1 d_2 / a)^2 + (d_2 d_3 / b)^2)} = 0.10$

**1. Сведения о характерных точках контура объекта недвижимости с кадастровым номером : 53:23:7301501:195 :**

Система координат МСК-53, зона 2

Зона № 2

Обозначение характерных точек контура	Содержатся в Едином государственном реестре недвижимости			Определены в ходе выполнения комплексных кадастровых работ			Метод определения координат	Формулы, примененные для расчета средней квадратической погрешности определения координат характерных точек (Mt), м, с подставленными в такие формулы значениями и итоговые (вычисленные) значения Mt, м
	Координаты, м		Радиус, м	Координаты, м		Радиус, м		
	X	Y	R	X	Y	R		
1	2	3	4	5	6	7	8	9
н361О	-	-	-	579728.81	2181210.31	-	Метод спутниковых геодезических измерений (определений)	$Mt = (m_p / \rho \sin(\gamma + \delta)) \sqrt{((d_1 d_2 / a)^2 + (d_2 d_3 / b)^2)} = 0.10$
н362О	-	-	-	579728.97	2181209.98	-	Метод спутниковых геодезических измерений (определений)	$Mt = (m_p / \rho \sin(\gamma + \delta)) \sqrt{((d_1 d_2 / a)^2 + (d_2 d_3 / b)^2)} = 0.10$
н363О	-	-	-	579729.16	2181210.06	-	Метод спутниковых геодезических измерений (определений)	$Mt = (m_p / \rho \sin(\gamma + \delta)) \sqrt{((d_1 d_2 / a)^2 + (d_2 d_3 / b)^2)} = 0.10$
н364О	-	-	-	579730.34	2181206.91	-	Метод спутниковых геодезических измерений (определений)	$Mt = (m_p / \rho \sin(\gamma + \delta)) \sqrt{((d_1 d_2 / a)^2 + (d_2 d_3 / b)^2)} = 0.10$
н365О	-	-	-	579730.13	2181206.82	-	Метод спутниковых геодезических измерений (определений)	$Mt = (m_p / \rho \sin(\gamma + \delta)) \sqrt{((d_1 d_2 / a)^2 + (d_2 d_3 / b)^2)} = 0.10$
н366О	-	-	-	579731.21	2181204.17	-	Метод спутниковых геодезических измерений (определений)	$Mt = (m_p / \rho \sin(\gamma + \delta)) \sqrt{((d_1 d_2 / a)^2 + (d_2 d_3 / b)^2)} = 0.10$
н367О	-	-	-	579730.68	2181203.96	-	Метод спутниковых геодезических измерений (определений)	$Mt = (m_p / \rho \sin(\gamma + \delta)) \sqrt{((d_1 d_2 / a)^2 + (d_2 d_3 / b)^2)} = 0.10$
н368О	-	-	-	579730.88	2181203.55	-	Метод спутниковых геодезических измерений (определений)	$Mt = (m_p / \rho \sin(\gamma + \delta)) \sqrt{((d_1 d_2 / a)^2 + (d_2 d_3 / b)^2)} = 0.10$
н369О	-	-	-	579732.50	2181204.14	-	Метод спутниковых геодезических измерений (определений)	$Mt = (m_p / \rho \sin(\gamma + \delta)) \sqrt{((d_1 d_2 / a)^2 + (d_2 d_3 / b)^2)} = 0.10$
н370О	-	-	-	579735.35	2181196.64	-	Метод спутниковых геодезических измерений (определений)	$Mt = (m_p / \rho \sin(\gamma + \delta)) \sqrt{((d_1 d_2 / a)^2 + (d_2 d_3 / b)^2)} = 0.10$

**1. Сведения о характерных точках контура объекта недвижимости с кадастровым номером : 53:23:7301501:195 :**

Система координат МСК-53, зона 2

Зона № 2

Обозначение характерных точек контура	Содержатся в Едином государственном реестре недвижимости			Определены в ходе выполнения комплексных кадастровых работ			Метод определения координат	Формулы, примененные для расчета средней квадратической погрешности определения координат характерных точек (Mt), м, с подставленными в такие формулы значениями и итоговые (вычисленные) значения Mt, м
	Координаты, м		Радиус, м	Координаты, м		Радиус, м		
	X	Y	R	X	Y	R		
1	2	3	4	5	6	7	8	9
н371О	-	-	-	579733.64	2181195.96	-	Метод спутниковых геодезических измерений (определений)	$Mt = (m_p / \rho \sin(\gamma + \delta)) \sqrt{((d_1 d_2 / a)^2 + (d_2 d_3 / b)^2)} = 0.10$
н372О	-	-	-	579733.80	2181195.64	-	Метод спутниковых геодезических измерений (определений)	$Mt = (m_p / \rho \sin(\gamma + \delta)) \sqrt{((d_1 d_2 / a)^2 + (d_2 d_3 / b)^2)} = 0.10$
н373О	-	-	-	579734.14	2181195.76	-	Метод спутниковых геодезических измерений (определений)	$Mt = (m_p / \rho \sin(\gamma + \delta)) \sqrt{((d_1 d_2 / a)^2 + (d_2 d_3 / b)^2)} = 0.10$
н374О	-	-	-	579735.26	2181192.91	-	Метод спутниковых геодезических измерений (определений)	$Mt = (m_p / \rho \sin(\gamma + \delta)) \sqrt{((d_1 d_2 / a)^2 + (d_2 d_3 / b)^2)} = 0.10$
н375О	-	-	-	579735.31	2181192.93	-	Метод спутниковых геодезических измерений (определений)	$Mt = (m_p / \rho \sin(\gamma + \delta)) \sqrt{((d_1 d_2 / a)^2 + (d_2 d_3 / b)^2)} = 0.10$
н376О	-	-	-	579736.53	2181189.87	-	Метод спутниковых геодезических измерений (определений)	$Mt = (m_p / \rho \sin(\gamma + \delta)) \sqrt{((d_1 d_2 / a)^2 + (d_2 d_3 / b)^2)} = 0.10$
н377О	-	-	-	579736.49	2181189.86	-	Метод спутниковых геодезических измерений (определений)	$Mt = (m_p / \rho \sin(\gamma + \delta)) \sqrt{((d_1 d_2 / a)^2 + (d_2 d_3 / b)^2)} = 0.10$
н378О	-	-	-	579736.63	2181189.58	-	Метод спутниковых геодезических измерений (определений)	$Mt = (m_p / \rho \sin(\gamma + \delta)) \sqrt{((d_1 d_2 / a)^2 + (d_2 d_3 / b)^2)} = 0.10$
н379О	-	-	-	579737.80	2181190.02	-	Метод спутниковых геодезических измерений (определений)	$Mt = (m_p / \rho \sin(\gamma + \delta)) \sqrt{((d_1 d_2 / a)^2 + (d_2 d_3 / b)^2)} = 0.10$
н380О	-	-	-	579739.28	2181186.31	-	Метод спутниковых геодезических измерений (определений)	$Mt = (m_p / \rho \sin(\gamma + \delta)) \sqrt{((d_1 d_2 / a)^2 + (d_2 d_3 / b)^2)} = 0.10$

<b>1. Сведения о характерных точках контура объекта недвижимости с кадастровым номером : 53:23:7301501:195 :</b>								
Система координат МСК-53, зона 2							Зона № 2	
Обозначение характерных точек контура	Содержатся в Едином государственном реестре недвижимости			Определены в ходе выполнения комплексных кадастровых работ			Метод определения координат	Формулы, примененные для расчета средней квадратической погрешности определения координат характерных точек (Mt), м, с подставленными в такие формулы значениями и итоговые (вычисленные) значения Mt, м
	Координаты, м		Радиус, м	Координаты, м		Радиус, м		
	X	Y	R	X	Y	R		
1	2	3	4	5	6	7	8	9
н381О	-	-	-	579737.20	2181185.46	-	Метод спутниковых геодезических измерений (определений)	$Mt = (m_p/\rho \sin(\gamma+\delta))\sqrt{((d_1 d_2/a)^2+(d_2 d_3/b)^2)}=0.10$
н382О	-	-	-	579737.30	2181185.26	-	Метод спутниковых геодезических измерений (определений)	$Mt = (m_p/\rho \sin(\gamma+\delta))\sqrt{((d_1 d_2/a)^2+(d_2 d_3/b)^2)}=0.10$
н383О	-	-	-	579739.40	2181186.05	-	Метод спутниковых геодезических измерений (определений)	$Mt = (m_p/\rho \sin(\gamma+\delta))\sqrt{((d_1 d_2/a)^2+(d_2 d_3/b)^2)}=0.10$
133	-	-	-	579745.64	2181188.41	-	Метод спутниковых геодезических измерений (определений)	$Mt = (m_p/\rho \sin(\gamma+\delta))\sqrt{((d_1 d_2/a)^2+(d_2 d_3/b)^2)}=0.10$
н252О	-	-	-	579750.54	2181190.36	-	Метод спутниковых геодезических измерений (определений)	$Mt = (m_p/\rho \sin(\gamma+\delta))\sqrt{((d_1 d_2/a)^2+(d_2 d_3/b)^2)}=0.10$
<b>2. Сведения о характеристиках объекта недвижимости с кадастровым номером : 53:23:7301501:195 :</b>								
№ п/п	Наименование характеристики						Значение характеристики	
1	2						3	
1.	Вид объекта недвижимости						здание	
2.	Ранее присвоенный государственный учетный номер (инвентарный) здания, сооружения, объекта незавершенного строительства						-	
3.	Кадастровый номер земельного участка (земельных участков), в границах которого (которых) расположены здание, сооружение, объект незавершенного строительства						53:23:7301501:15	
4.	Уникальный учетный номер кадастрового квартала, в границах которого расположены здание, сооружение, объект незавершенного строительства						53:23:7301501	
5.	Адрес здания, сооружения, объекта незавершенного строительства						Российская Федерация, Новгородская область, город Великий Новгород, улица Парковая, дом 18, корпус 1	

**2. Сведения о характеристиках объекта недвижимости с кадастровым номером : 53:23:7301501:195 :**

№ п/п	Наименование характеристики	Значение характеристики
1	2	3
5.1.	Сведения о местоположении здания, сооружения, объекта незавершенного строительства (при отсутствии адреса) в структурированном в соответствии с федеральной информационной адресной системой виде	-
5.2.	Дополнительные сведения о местоположении	-
6.	Иные сведения	-

**3. Пояснения к сведениям об объекте недвижимости с кадастровым номером 53:23:7301501:195 :**

1.	-
----	---



**Описание местоположения зданий, сооружений,  
объектов незавершенного строительства на земельном участке**

**1. Сведения о характерных точках контура объекта недвижимости  
с кадастровым номером : 53:23:7301501:196 :**

Система координат МСК-53, зона 2

Зона № 2

Обозначение характерных точек контура	Содержатся в Едином государственном реестре недвижимости			Определены в ходе выполнения комплексных кадастровых работ			Метод опреде ления коор динат	Формулы, примененные для расчета средней квадратической погрешности определения координат характерных точек (Mt), м, с подставленными в такие формулы значениями и итоговые (вычисленные) значения Mt, м
	Координаты, м		Ради ус, м	Координаты, м		Ради ус, м		
	X	Y	R	X	Y	R		
1	2	3	4	5	6	7	8	9
н3840	-	-	-	579698.45	2181175.25	-	Метод спутниковых геодезических измерений (определений)	$Mt = (m_{\rho} \rho \sin(\gamma + \delta)) \sqrt{((d_1 d_2 / a)^2 + (d_2 d_3 / b)^2)} = 0.10$
н3850	-	-	-	579711.88	2181180.36	-	Метод спутниковых геодезических измерений (определений)	$Mt = (m_{\rho} \rho \sin(\gamma + \delta)) \sqrt{((d_1 d_2 / a)^2 + (d_2 d_3 / b)^2)} = 0.10$
н3860	-	-	-	579711.76	2181180.64	-	Метод спутниковых геодезических измерений (определений)	$Mt = (m_{\rho} \rho \sin(\gamma + \delta)) \sqrt{((d_1 d_2 / a)^2 + (d_2 d_3 / b)^2)} = 0.10$
н3870	-	-	-	579711.37	2181180.49	-	Метод спутниковых геодезических измерений (определений)	$Mt = (m_{\rho} \rho \sin(\gamma + \delta)) \sqrt{((d_1 d_2 / a)^2 + (d_2 d_3 / b)^2)} = 0.10$
н3880	-	-	-	579710.06	2181183.67	-	Метод спутниковых геодезических измерений (определений)	$Mt = (m_{\rho} \rho \sin(\gamma + \delta)) \sqrt{((d_1 d_2 / a)^2 + (d_2 d_3 / b)^2)} = 0.10$
н3890	-	-	-	579710.44	2181183.81	-	Метод спутниковых геодезических измерений (определений)	$Mt = (m_{\rho} \rho \sin(\gamma + \delta)) \sqrt{((d_1 d_2 / a)^2 + (d_2 d_3 / b)^2)} = 0.10$
н3900	-	-	-	579710.32	2181184.13	-	Метод спутниковых геодезических измерений (определений)	$Mt = (m_{\rho} \rho \sin(\gamma + \delta)) \sqrt{((d_1 d_2 / a)^2 + (d_2 d_3 / b)^2)} = 0.10$
н3910	-	-	-	579708.70	2181183.50	-	Метод спутниковых геодезических измерений (определений)	$Mt = (m_{\rho} \rho \sin(\gamma + \delta)) \sqrt{((d_1 d_2 / a)^2 + (d_2 d_3 / b)^2)} = 0.10$
н3920	-	-	-	579707.69	2181186.19	-	Метод спутниковых геодезических измерений (определений)	$Mt = (m_{\rho} \rho \sin(\gamma + \delta)) \sqrt{((d_1 d_2 / a)^2 + (d_2 d_3 / b)^2)} = 0.10$

**1. Сведения о характерных точках контура объекта недвижимости с кадастровым номером : 53:23:7301501:196 :**

Система координат МСК-53, зона 2

Зона № 2

Обозначение характерных точек контура	Содержатся в Едином государственном реестре недвижимости			Определены в ходе выполнения комплексных кадастровых работ			Метод определения координат	Формулы, примененные для расчета средней квадратической погрешности определения координат характерных точек (Mt), м, с подставленными в такие формулы значениями и итоговые (вычисленные) значения Mt, м
	Координаты, м		Радиус, м	Координаты, м		Радиус, м		
	X	Y	R	X	Y	R		
1	2	3	4	5	6	7	8	9
н3930	-	-	-	579708.96	2181186.68	-	Метод спутниковых геодезических измерений (определений)	$Mt = (m_p / \rho \sin(\gamma + \delta)) \sqrt{((d_1 d_2 / a)^2 + (d_2 d_3 / b)^2)} = 0.10$
н3940	-	-	-	579708.85	2181186.96	-	Метод спутниковых геодезических измерений (определений)	$Mt = (m_p / \rho \sin(\gamma + \delta)) \sqrt{((d_1 d_2 / a)^2 + (d_2 d_3 / b)^2)} = 0.10$
н3950	-	-	-	579707.57	2181186.47	-	Метод спутниковых геодезических измерений (определений)	$Mt = (m_p / \rho \sin(\gamma + \delta)) \sqrt{((d_1 d_2 / a)^2 + (d_2 d_3 / b)^2)} = 0.10$
н3960	-	-	-	579706.98	2181187.97	-	Метод спутниковых геодезических измерений (определений)	$Mt = (m_p / \rho \sin(\gamma + \delta)) \sqrt{((d_1 d_2 / a)^2 + (d_2 d_3 / b)^2)} = 0.10$
н3970	-	-	-	579709.43	2181188.97	-	Метод спутниковых геодезических измерений (определений)	$Mt = (m_p / \rho \sin(\gamma + \delta)) \sqrt{((d_1 d_2 / a)^2 + (d_2 d_3 / b)^2)} = 0.10$
н3980	-	-	-	579709.31	2181189.25	-	Метод спутниковых геодезических измерений (определений)	$Mt = (m_p / \rho \sin(\gamma + \delta)) \sqrt{((d_1 d_2 / a)^2 + (d_2 d_3 / b)^2)} = 0.10$
н3990	-	-	-	579708.14	2181188.79	-	Метод спутниковых геодезических измерений (определений)	$Mt = (m_p / \rho \sin(\gamma + \delta)) \sqrt{((d_1 d_2 / a)^2 + (d_2 d_3 / b)^2)} = 0.10$
н4000	-	-	-	579707.46	2181190.50	-	Метод спутниковых геодезических измерений (определений)	$Mt = (m_p / \rho \sin(\gamma + \delta)) \sqrt{((d_1 d_2 / a)^2 + (d_2 d_3 / b)^2)} = 0.10$
н4010	-	-	-	579708.63	2181190.94	-	Метод спутниковых геодезических измерений (определений)	$Mt = (m_p / \rho \sin(\gamma + \delta)) \sqrt{((d_1 d_2 / a)^2 + (d_2 d_3 / b)^2)} = 0.10$
н4020	-	-	-	579708.51	2181191.26	-	Метод спутниковых геодезических измерений (определений)	$Mt = (m_p / \rho \sin(\gamma + \delta)) \sqrt{((d_1 d_2 / a)^2 + (d_2 d_3 / b)^2)} = 0.10$

**1. Сведения о характерных точках контура объекта недвижимости с кадастровым номером : 53:23:7301501:196 :**

Система координат МСК-53, зона 2

Зона № 2

Обозначение характерных точек контура	Содержатся в Едином государственном реестре недвижимости			Определены в ходе выполнения комплексных кадастровых работ			Метод определения координат	Формулы, примененные для расчета средней квадратической погрешности определения координат характерных точек (Mt), м, с подставленными в такие формулы значениями и итоговые (вычисленные) значения Mt, м
	Координаты, м		Радиус, м	Координаты, м		Радиус, м		
	X	Y	R	X	Y	R		
1	2	3	4	5	6	7	8	9
н403О	-	-	-	579706.13	2181190.39	-	Метод спутниковых геодезических измерений (определений)	$Mt = (m_p / \rho \sin(\gamma + \delta)) \sqrt{((d_1 d_2 / a)^2 + (d_2 d_3 / b)^2)} = 0.10$
н404О	-	-	-	579704.83	2181193.73	-	Метод спутниковых геодезических измерений (определений)	$Mt = (m_p / \rho \sin(\gamma + \delta)) \sqrt{((d_1 d_2 / a)^2 + (d_2 d_3 / b)^2)} = 0.10$
н405О	-	-	-	579706.26	2181194.33	-	Метод спутниковых геодезических измерений (определений)	$Mt = (m_p / \rho \sin(\gamma + \delta)) \sqrt{((d_1 d_2 / a)^2 + (d_2 d_3 / b)^2)} = 0.10$
н406О	-	-	-	579706.14	2181194.64	-	Метод спутниковых геодезических измерений (определений)	$Mt = (m_p / \rho \sin(\gamma + \delta)) \sqrt{((d_1 d_2 / a)^2 + (d_2 d_3 / b)^2)} = 0.10$
н407О	-	-	-	579704.70	2181194.03	-	Метод спутниковых геодезических измерений (определений)	$Mt = (m_p / \rho \sin(\gamma + \delta)) \sqrt{((d_1 d_2 / a)^2 + (d_2 d_3 / b)^2)} = 0.10$
н408О	-	-	-	579702.48	2181199.88	-	Метод спутниковых геодезических измерений (определений)	$Mt = (m_p / \rho \sin(\gamma + \delta)) \sqrt{((d_1 d_2 / a)^2 + (d_2 d_3 / b)^2)} = 0.10$
н409О	-	-	-	579703.68	2181200.34	-	Метод спутниковых геодезических измерений (определений)	$Mt = (m_p / \rho \sin(\gamma + \delta)) \sqrt{((d_1 d_2 / a)^2 + (d_2 d_3 / b)^2)} = 0.10$
н410О	-	-	-	579703.56	2181200.63	-	Метод спутниковых геодезических измерений (определений)	$Mt = (m_p / \rho \sin(\gamma + \delta)) \sqrt{((d_1 d_2 / a)^2 + (d_2 d_3 / b)^2)} = 0.10$
н411О	-	-	-	579702.38	2181200.17	-	Метод спутниковых геодезических измерений (определений)	$Mt = (m_p / \rho \sin(\gamma + \delta)) \sqrt{((d_1 d_2 / a)^2 + (d_2 d_3 / b)^2)} = 0.10$
н412О	-	-	-	579701.80	2181201.63	-	Метод спутниковых геодезических измерений (определений)	$Mt = (m_p / \rho \sin(\gamma + \delta)) \sqrt{((d_1 d_2 / a)^2 + (d_2 d_3 / b)^2)} = 0.10$

**1. Сведения о характерных точках контура объекта недвижимости с кадастровым номером : 53:23:7301501:196 :**

Система координат МСК-53, зона 2

Зона № 2

Обозначение характерных точек контура	Содержатся в Едином государственном реестре недвижимости			Определены в ходе выполнения комплексных кадастровых работ			Метод определения координат	Формулы, примененные для расчета средней квадратической погрешности определения координат характерных точек (Mt), м, с подставленными в такие формулы значениями и итоговые (вычисленные) значения Mt, м
	Координаты, м		Радиус, м	Координаты, м		Радиус, м		
	X	Y	R	X	Y	R		
1	2	3	4	5	6	7	8	9
н4130	-	-	-	579704.30	2181202.60	-	Метод спутниковых геодезических измерений (определений)	$Mt = (m_p / \rho \sin(\gamma + \delta)) \sqrt{((d_1 d_2 / a)^2 + (d_2 d_3 / b)^2)} = 0.10$
н4140	-	-	-	579704.20	2181202.90	-	Метод спутниковых геодезических измерений (определений)	$Mt = (m_p / \rho \sin(\gamma + \delta)) \sqrt{((d_1 d_2 / a)^2 + (d_2 d_3 / b)^2)} = 0.10$
н4150	-	-	-	579702.87	2181202.40	-	Метод спутниковых геодезических измерений (определений)	$Mt = (m_p / \rho \sin(\gamma + \delta)) \sqrt{((d_1 d_2 / a)^2 + (d_2 d_3 / b)^2)} = 0.10$
н4160	-	-	-	579702.25	2181204.05	-	Метод спутниковых геодезических измерений (определений)	$Mt = (m_p / \rho \sin(\gamma + \delta)) \sqrt{((d_1 d_2 / a)^2 + (d_2 d_3 / b)^2)} = 0.10$
н4170	-	-	-	579703.49	2181204.53	-	Метод спутниковых геодезических измерений (определений)	$Mt = (m_p / \rho \sin(\gamma + \delta)) \sqrt{((d_1 d_2 / a)^2 + (d_2 d_3 / b)^2)} = 0.10$
н4180	-	-	-	579703.39	2181204.80	-	Метод спутниковых геодезических измерений (определений)	$Mt = (m_p / \rho \sin(\gamma + \delta)) \sqrt{((d_1 d_2 / a)^2 + (d_2 d_3 / b)^2)} = 0.10$
н4190	-	-	-	579700.92	2181203.96	-	Метод спутниковых геодезических измерений (определений)	$Mt = (m_p / \rho \sin(\gamma + \delta)) \sqrt{((d_1 d_2 / a)^2 + (d_2 d_3 / b)^2)} = 0.10$
н4200	-	-	-	579698.84	2181209.38	-	Метод спутниковых геодезических измерений (определений)	$Mt = (m_p / \rho \sin(\gamma + \delta)) \sqrt{((d_1 d_2 / a)^2 + (d_2 d_3 / b)^2)} = 0.10$
н4210	-	-	-	579701.17	2181210.32	-	Метод спутниковых геодезических измерений (определений)	$Mt = (m_p / \rho \sin(\gamma + \delta)) \sqrt{((d_1 d_2 / a)^2 + (d_2 d_3 / b)^2)} = 0.10$
н4220	-	-	-	579701.03	2181210.67	-	Метод спутниковых геодезических измерений (определений)	$Mt = (m_p / \rho \sin(\gamma + \delta)) \sqrt{((d_1 d_2 / a)^2 + (d_2 d_3 / b)^2)} = 0.10$

**1. Сведения о характерных точках контура объекта недвижимости с кадастровым номером : 53:23:7301501:196 :**

Система координат МСК-53, зона 2

Зона № 2

Обозначение характерных точек контура	Содержатся в Едином государственном реестре недвижимости			Определены в ходе выполнения комплексных кадастровых работ			Метод определения координат	Формулы, примененные для расчета средней квадратической погрешности определения координат характерных точек (Mt), м, с подставленными в такие формулы значениями и итоговые (вычисленные) значения Mt, м
	Координаты, м		Радиус, м	Координаты, м		Радиус, м		
	X	Y	R	X	Y	R		
1	2	3	4	5	6	7	8	9
н4230	-	-	-	579699.72	2181210.15	-	Метод спутниковых геодезических измерений (определений)	$Mt = (m_p / \rho \sin(\gamma + \delta)) \sqrt{((d_1 d_2 / a)^2 + (d_2 d_3 / b)^2)} = 0.10$
н4240	-	-	-	579699.05	2181211.86	-	Метод спутниковых геодезических измерений (определений)	$Mt = (m_p / \rho \sin(\gamma + \delta)) \sqrt{((d_1 d_2 / a)^2 + (d_2 d_3 / b)^2)} = 0.10$
н4250	-	-	-	579700.25	2181212.34	-	Метод спутниковых геодезических измерений (определений)	$Mt = (m_p / \rho \sin(\gamma + \delta)) \sqrt{((d_1 d_2 / a)^2 + (d_2 d_3 / b)^2)} = 0.10$
н4260	-	-	-	579700.22	2181212.64	-	Метод спутниковых геодезических измерений (определений)	$Mt = (m_p / \rho \sin(\gamma + \delta)) \sqrt{((d_1 d_2 / a)^2 + (d_2 d_3 / b)^2)} = 0.10$
н4270	-	-	-	579697.95	2181211.79	-	Метод спутниковых геодезических измерений (определений)	$Mt = (m_p / \rho \sin(\gamma + \delta)) \sqrt{((d_1 d_2 / a)^2 + (d_2 d_3 / b)^2)} = 0.10$
н4280	-	-	-	579697.38	2181213.17	-	Метод спутниковых геодезических измерений (определений)	$Mt = (m_p / \rho \sin(\gamma + \delta)) \sqrt{((d_1 d_2 / a)^2 + (d_2 d_3 / b)^2)} = 0.10$
н4290	-	-	-	579698.51	2181213.65	-	Метод спутниковых геодезических измерений (определений)	$Mt = (m_p / \rho \sin(\gamma + \delta)) \sqrt{((d_1 d_2 / a)^2 + (d_2 d_3 / b)^2)} = 0.10$
н4300	-	-	-	579698.40	2181213.92	-	Метод спутниковых геодезических измерений (определений)	$Mt = (m_p / \rho \sin(\gamma + \delta)) \sqrt{((d_1 d_2 / a)^2 + (d_2 d_3 / b)^2)} = 0.10$
н4310	-	-	-	579697.30	2181213.47	-	Метод спутниковых геодезических измерений (определений)	$Mt = (m_p / \rho \sin(\gamma + \delta)) \sqrt{((d_1 d_2 / a)^2 + (d_2 d_3 / b)^2)} = 0.10$
н4320	-	-	-	579695.35	2181218.43	-	Метод спутниковых геодезических измерений (определений)	$Mt = (m_p / \rho \sin(\gamma + \delta)) \sqrt{((d_1 d_2 / a)^2 + (d_2 d_3 / b)^2)} = 0.10$

**1. Сведения о характерных точках контура объекта недвижимости с кадастровым номером : 53:23:7301501:196 :**

Система координат МСК-53, зона 2

Зона № 2

Обозначение характерных точек контура	Содержатся в Едином государственном реестре недвижимости			Определены в ходе выполнения комплексных кадастровых работ			Метод определения координат	Формулы, примененные для расчета средней квадратической погрешности определения координат характерных точек (Mt), м, с подставленными в такие формулы значениями и итоговые (вычисленные) значения Mt, м
	Координаты, м		Радиус, м	Координаты, м		Радиус, м		
	X	Y	R	X	Y	R		
1	2	3	4	5	6	7	8	9
н4330	-	-	-	579696.93	2181219.07	-	Метод спутниковых геодезических измерений (определений)	$Mt = (m_p / \rho \sin(\gamma + \delta)) \sqrt{((d_1 d_2 / a)^2 + (d_2 d_3 / b)^2)} = 0.10$
н4340	-	-	-	579696.81	2181219.38	-	Метод спутниковых геодезических измерений (определений)	$Mt = (m_p / \rho \sin(\gamma + \delta)) \sqrt{((d_1 d_2 / a)^2 + (d_2 d_3 / b)^2)} = 0.10$
н4350	-	-	-	579696.39	2181219.22	-	Метод спутниковых геодезических измерений (определений)	$Mt = (m_p / \rho \sin(\gamma + \delta)) \sqrt{((d_1 d_2 / a)^2 + (d_2 d_3 / b)^2)} = 0.10$
н4360	-	-	-	579695.08	2181222.60	-	Метод спутниковых геодезических измерений (определений)	$Mt = (m_p / \rho \sin(\gamma + \delta)) \sqrt{((d_1 d_2 / a)^2 + (d_2 d_3 / b)^2)} = 0.10$
н4370	-	-	-	579696.43	2181223.16	-	Метод спутниковых геодезических измерений (определений)	$Mt = (m_p / \rho \sin(\gamma + \delta)) \sqrt{((d_1 d_2 / a)^2 + (d_2 d_3 / b)^2)} = 0.10$
н4380	-	-	-	579696.30	2181223.47	-	Метод спутниковых геодезических измерений (определений)	$Mt = (m_p / \rho \sin(\gamma + \delta)) \sqrt{((d_1 d_2 / a)^2 + (d_2 d_3 / b)^2)} = 0.10$
н4390	-	-	-	579694.88	2181222.91	-	Метод спутниковых геодезических измерений (определений)	$Mt = (m_p / \rho \sin(\gamma + \delta)) \sqrt{((d_1 d_2 / a)^2 + (d_2 d_3 / b)^2)} = 0.10$
н4400	-	-	-	579694.14	2181224.71	-	Метод спутниковых геодезических измерений (определений)	$Mt = (m_p / \rho \sin(\gamma + \delta)) \sqrt{((d_1 d_2 / a)^2 + (d_2 d_3 / b)^2)} = 0.10$
н4410	-	-	-	579695.61	2181225.28	-	Метод спутниковых геодезических измерений (определений)	$Mt = (m_p / \rho \sin(\gamma + \delta)) \sqrt{((d_1 d_2 / a)^2 + (d_2 d_3 / b)^2)} = 0.10$
н4420	-	-	-	579695.47	2181225.60	-	Метод спутниковых геодезических измерений (определений)	$Mt = (m_p / \rho \sin(\gamma + \delta)) \sqrt{((d_1 d_2 / a)^2 + (d_2 d_3 / b)^2)} = 0.10$

**1. Сведения о характерных точках контура объекта недвижимости с кадастровым номером : 53:23:7301501:196 :**

Система координат МСК-53, зона 2

Зона № 2

Обозначение характерных точек контура	Содержатся в Едином государственном реестре недвижимости			Определены в ходе выполнения комплексных кадастровых работ			Метод определения координат	Формулы, примененные для расчета средней квадратической погрешности определения координат характерных точек (Mt), м, с подставленными в такие формулы значениями и итоговые (вычисленные) значения Mt, м
	Координаты, м		Радиус, м	Координаты, м		Радиус, м		
	X	Y	R	X	Y	R		
1	2	3	4	5	6	7	8	9
н4430	-	-	-	579693.00	2181224.72	-	Метод спутниковых геодезических измерений (определений)	$Mt = (m_p/\rho \sin(\gamma+\delta))\sqrt{((d_1 d_2/a)^2+(d_2 d_3/b)^2)}=0.10$
н4440	-	-	-	579692.47	2181226.06	-	Метод спутниковых геодезических измерений (определений)	$Mt = (m_p/\rho \sin(\gamma+\delta))\sqrt{((d_1 d_2/a)^2+(d_2 d_3/b)^2)}=0.10$
н4450	-	-	-	579693.69	2181226.53	-	Метод спутниковых геодезических измерений (определений)	$Mt = (m_p/\rho \sin(\gamma+\delta))\sqrt{((d_1 d_2/a)^2+(d_2 d_3/b)^2)}=0.10$
н4460	-	-	-	579693.58	2181226.82	-	Метод спутниковых геодезических измерений (определений)	$Mt = (m_p/\rho \sin(\gamma+\delta))\sqrt{((d_1 d_2/a)^2+(d_2 d_3/b)^2)}=0.10$
н4470	-	-	-	579692.37	2181226.37	-	Метод спутниковых геодезических измерений (определений)	$Mt = (m_p/\rho \sin(\gamma+\delta))\sqrt{((d_1 d_2/a)^2+(d_2 d_3/b)^2)}=0.10$
н4480	-	-	-	579691.35	2181229.09	-	Метод спутниковых геодезических измерений (определений)	$Mt = (m_p/\rho \sin(\gamma+\delta))\sqrt{((d_1 d_2/a)^2+(d_2 d_3/b)^2)}=0.10$
н4490	-	-	-	579692.60	2181229.56	-	Метод спутниковых геодезических измерений (определений)	$Mt = (m_p/\rho \sin(\gamma+\delta))\sqrt{((d_1 d_2/a)^2+(d_2 d_3/b)^2)}=0.10$
н4500	-	-	-	579692.46	2181229.86	-	Метод спутниковых геодезических измерений (определений)	$Mt = (m_p/\rho \sin(\gamma+\delta))\sqrt{((d_1 d_2/a)^2+(d_2 d_3/b)^2)}=0.10$
н4510	-	-	-	579692.34	2181229.82	-	Метод спутниковых геодезических измерений (определений)	$Mt = (m_p/\rho \sin(\gamma+\delta))\sqrt{((d_1 d_2/a)^2+(d_2 d_3/b)^2)}=0.10$
н4520	-	-	-	579691.21	2181232.90	-	Метод спутниковых геодезических измерений (определений)	$Mt = (m_p/\rho \sin(\gamma+\delta))\sqrt{((d_1 d_2/a)^2+(d_2 d_3/b)^2)}=0.10$

**1. Сведения о характерных точках контура объекта недвижимости с кадастровым номером : 53:23:7301501:196 :**

Система координат МСК-53, зона 2

Зона № 2

Обозначение характерных точек контура	Содержатся в Едином государственном реестре недвижимости			Определены в ходе выполнения комплексных кадастровых работ			Метод определения координат	Формулы, примененные для расчета средней квадратической погрешности определения координат характерных точек (Mt), м, с подставленными в такие формулы значениями и итоговые (вычисленные) значения Mt, м
	Координаты, м		Радиус, м	Координаты, м		Радиус, м		
	X	Y	R	X	Y	R		
1	2	3	4	5	6	7	8	9
н4530	-	-	-	579691.54	2181233.02	-	Метод спутниковых геодезических измерений (определений)	$Mt = (m_p / \rho \sin(\gamma + \delta)) \sqrt{((d_1 d_2 / a)^2 + (d_2 d_3 / b)^2)} = 0.10$
н4540	-	-	-	579691.38	2181233.38	-	Метод спутниковых геодезических измерений (определений)	$Mt = (m_p / \rho \sin(\gamma + \delta)) \sqrt{((d_1 d_2 / a)^2 + (d_2 d_3 / b)^2)} = 0.10$
н4550	-	-	-	579678.27	2181228.77	-	Метод спутниковых геодезических измерений (определений)	$Mt = (m_p / \rho \sin(\gamma + \delta)) \sqrt{((d_1 d_2 / a)^2 + (d_2 d_3 / b)^2)} = 0.10$
н4560	-	-	-	579679.69	2181224.89	-	Метод спутниковых геодезических измерений (определений)	$Mt = (m_p / \rho \sin(\gamma + \delta)) \sqrt{((d_1 d_2 / a)^2 + (d_2 d_3 / b)^2)} = 0.10$
н4570	-	-	-	579678.34	2181224.35	-	Метод спутниковых геодезических измерений (определений)	$Mt = (m_p / \rho \sin(\gamma + \delta)) \sqrt{((d_1 d_2 / a)^2 + (d_2 d_3 / b)^2)} = 0.10$
н4580	-	-	-	579678.54	2181223.91	-	Метод спутниковых геодезических измерений (определений)	$Mt = (m_p / \rho \sin(\gamma + \delta)) \sqrt{((d_1 d_2 / a)^2 + (d_2 d_3 / b)^2)} = 0.10$
н4590	-	-	-	579678.72	2181224.10	-	Метод спутниковых геодезических измерений (определений)	$Mt = (m_p / \rho \sin(\gamma + \delta)) \sqrt{((d_1 d_2 / a)^2 + (d_2 d_3 / b)^2)} = 0.10$
н4600	-	-	-	579679.82	2181221.04	-	Метод спутниковых геодезических измерений (определений)	$Mt = (m_p / \rho \sin(\gamma + \delta)) \sqrt{((d_1 d_2 / a)^2 + (d_2 d_3 / b)^2)} = 0.10$
н4610	-	-	-	579679.49	2181220.91	-	Метод спутниковых геодезических измерений (определений)	$Mt = (m_p / \rho \sin(\gamma + \delta)) \sqrt{((d_1 d_2 / a)^2 + (d_2 d_3 / b)^2)} = 0.10$
н4620	-	-	-	579679.63	2181220.56	-	Метод спутниковых геодезических измерений (определений)	$Mt = (m_p / \rho \sin(\gamma + \delta)) \sqrt{((d_1 d_2 / a)^2 + (d_2 d_3 / b)^2)} = 0.10$



**1. Сведения о характерных точках контура объекта недвижимости с кадастровым номером : 53:23:7301501:196 :**

Система координат МСК-53, зона 2

Зона № 2

Обозначение характерных точек контура	Содержатся в Едином государственном реестре недвижимости			Определены в ходе выполнения комплексных кадастровых работ			Метод определения координат	Формулы, примененные для расчета средней квадратической погрешности определения координат характерных точек (Mt), м, с подставленными в такие формулы значениями и итоговые (вычисленные) значения Mt, м
	Координаты, м		Радиус, м	Координаты, м		Радиус, м		
	X	Y	R	X	Y	R		
1	2	3	4	5	6	7	8	9
н4630	-	-	-	579681.09	2181221.12	-	Метод спутниковых геодезических измерений (определений)	$Mt = (m_{\rho} / \rho \sin(\gamma + \delta)) \sqrt{((d_1 d_2 / a)^2 + (d_2 d_3 / b)^2)} = 0.10$
н4640	-	-	-	579684.63	2181211.73	-	Метод спутниковых геодезических измерений (определений)	$Mt = (m_{\rho} / \rho \sin(\gamma + \delta)) \sqrt{((d_1 d_2 / a)^2 + (d_2 d_3 / b)^2)} = 0.10$
н4650	-	-	-	579683.28	2181211.21	-	Метод спутниковых геодезических измерений (определений)	$Mt = (m_{\rho} / \rho \sin(\gamma + \delta)) \sqrt{((d_1 d_2 / a)^2 + (d_2 d_3 / b)^2)} = 0.10$
н4660	-	-	-	579683.42	2181210.86	-	Метод спутниковых геодезических измерений (определений)	$Mt = (m_{\rho} / \rho \sin(\gamma + \delta)) \sqrt{((d_1 d_2 / a)^2 + (d_2 d_3 / b)^2)} = 0.10$
н4670	-	-	-	579683.64	2181210.93	-	Метод спутниковых геодезических измерений (определений)	$Mt = (m_{\rho} / \rho \sin(\gamma + \delta)) \sqrt{((d_1 d_2 / a)^2 + (d_2 d_3 / b)^2)} = 0.10$
н4680	-	-	-	579684.83	2181207.85	-	Метод спутниковых геодезических измерений (определений)	$Mt = (m_{\rho} / \rho \sin(\gamma + \delta)) \sqrt{((d_1 d_2 / a)^2 + (d_2 d_3 / b)^2)} = 0.10$
н4690	-	-	-	579684.46	2181207.71	-	Метод спутниковых геодезических измерений (определений)	$Mt = (m_{\rho} / \rho \sin(\gamma + \delta)) \sqrt{((d_1 d_2 / a)^2 + (d_2 d_3 / b)^2)} = 0.10$
н4700	-	-	-	579684.59	2181207.43	-	Метод спутниковых геодезических измерений (определений)	$Mt = (m_{\rho} / \rho \sin(\gamma + \delta)) \sqrt{((d_1 d_2 / a)^2 + (d_2 d_3 / b)^2)} = 0.10$
н4710	-	-	-	579684.94	2181207.56	-	Метод спутниковых геодезических измерений (определений)	$Mt = (m_{\rho} / \rho \sin(\gamma + \delta)) \sqrt{((d_1 d_2 / a)^2 + (d_2 d_3 / b)^2)} = 0.10$
н4720	-	-	-	579686.10	2181204.48	-	Метод спутниковых геодезических измерений (определений)	$Mt = (m_{\rho} / \rho \sin(\gamma + \delta)) \sqrt{((d_1 d_2 / a)^2 + (d_2 d_3 / b)^2)} = 0.10$

**1. Сведения о характерных точках контура объекта недвижимости с кадастровым номером : 53:23:7301501:196 :**

Система координат МСК-53, зона 2

Зона № 2

Обозначение характерных точек контура	Содержатся в Едином государственном реестре недвижимости			Определены в ходе выполнения комплексных кадастровых работ			Метод определения координат	Формулы, примененные для расчета средней квадратической погрешности определения координат характерных точек (Mt), м, с подставленными в такие формулы значениями и итоговые (вычисленные) значения Mt, м
	Координаты, м		Радиус, м	Координаты, м		Радиус, м		
	X	Y	R	X	Y	R		
1	2	3	4	5	6	7	8	9
н4730	-	-	-	579685.76	2181204.35	-	Метод спутниковых геодезических измерений (определений)	$Mt = (m_p / \rho \sin(\gamma + \delta)) \sqrt{((d_1 d_2 / a)^2 + (d_2 d_3 / b)^2)} = 0.10$
н4740	-	-	-	579685.89	2181204.03	-	Метод спутниковых геодезических измерений (определений)	$Mt = (m_p / \rho \sin(\gamma + \delta)) \sqrt{((d_1 d_2 / a)^2 + (d_2 d_3 / b)^2)} = 0.10$
н4750	-	-	-	579687.33	2181204.57	-	Метод спутниковых геодезических измерений (определений)	$Mt = (m_p / \rho \sin(\gamma + \delta)) \sqrt{((d_1 d_2 / a)^2 + (d_2 d_3 / b)^2)} = 0.10$
н4760	-	-	-	579689.32	2181199.50	-	Метод спутниковых геодезических измерений (определений)	$Mt = (m_p / \rho \sin(\gamma + \delta)) \sqrt{((d_1 d_2 / a)^2 + (d_2 d_3 / b)^2)} = 0.10$
н4770	-	-	-	579687.89	2181198.90	-	Метод спутниковых геодезических измерений (определений)	$Mt = (m_p / \rho \sin(\gamma + \delta)) \sqrt{((d_1 d_2 / a)^2 + (d_2 d_3 / b)^2)} = 0.10$
н4780	-	-	-	579688.04	2181198.58	-	Метод спутниковых геодезических измерений (определений)	$Mt = (m_p / \rho \sin(\gamma + \delta)) \sqrt{((d_1 d_2 / a)^2 + (d_2 d_3 / b)^2)} = 0.10$
н4790	-	-	-	579688.36	2181198.71	-	Метод спутниковых геодезических измерений (определений)	$Mt = (m_p / \rho \sin(\gamma + \delta)) \sqrt{((d_1 d_2 / a)^2 + (d_2 d_3 / b)^2)} = 0.10$
н4800	-	-	-	579689.56	2181195.57	-	Метод спутниковых геодезических измерений (определений)	$Mt = (m_p / \rho \sin(\gamma + \delta)) \sqrt{((d_1 d_2 / a)^2 + (d_2 d_3 / b)^2)} = 0.10$
н4810	-	-	-	579689.25	2181195.44	-	Метод спутниковых геодезических измерений (определений)	$Mt = (m_p / \rho \sin(\gamma + \delta)) \sqrt{((d_1 d_2 / a)^2 + (d_2 d_3 / b)^2)} = 0.10$
н4820	-	-	-	579689.40	2181195.10	-	Метод спутниковых геодезических измерений (определений)	$Mt = (m_p / \rho \sin(\gamma + \delta)) \sqrt{((d_1 d_2 / a)^2 + (d_2 d_3 / b)^2)} = 0.10$

**1. Сведения о характерных точках контура объекта недвижимости с кадастровым номером : 53:23:7301501:196 :**

Система координат МСК-53, зона 2

Зона № 2

Обозначение характерных точек контура	Содержатся в Едином государственном реестре недвижимости			Определены в ходе выполнения комплексных кадастровых работ			Метод определения координат	Формулы, примененные для расчета средней квадратической погрешности определения координат характерных точек (Mt), м, с подставленными в такие формулы значениями и итоговые (вычисленные) значения Mt, м
	Координаты, м		Радиус, м	Координаты, м		Радиус, м		
	X	Y	R	X	Y	R		
1	2	3	4	5	6	7	8	9
н4830	-	-	-	579689.72	2181195.23	-	Метод спутниковых геодезических измерений (определений)	$Mt = (m_p / \rho \sin(\gamma + \delta)) \sqrt{((d_1 d_2 / a)^2 + (d_2 d_3 / b)^2)} = 0.10$
н4840	-	-	-	579690.94	2181191.98	-	Метод спутниковых геодезических измерений (определений)	$Mt = (m_p / \rho \sin(\gamma + \delta)) \sqrt{((d_1 d_2 / a)^2 + (d_2 d_3 / b)^2)} = 0.10$
н4850	-	-	-	579690.74	2181191.89	-	Метод спутниковых геодезических измерений (определений)	$Mt = (m_p / \rho \sin(\gamma + \delta)) \sqrt{((d_1 d_2 / a)^2 + (d_2 d_3 / b)^2)} = 0.10$
н4860	-	-	-	579690.88	2181191.56	-	Метод спутниковых геодезических измерений (определений)	$Mt = (m_p / \rho \sin(\gamma + \delta)) \sqrt{((d_1 d_2 / a)^2 + (d_2 d_3 / b)^2)} = 0.10$
н4870	-	-	-	579692.15	2181192.07	-	Метод спутниковых геодезических измерений (определений)	$Mt = (m_p / \rho \sin(\gamma + \delta)) \sqrt{((d_1 d_2 / a)^2 + (d_2 d_3 / b)^2)} = 0.10$
н4880	-	-	-	579695.61	2181182.95	-	Метод спутниковых геодезических измерений (определений)	$Mt = (m_p / \rho \sin(\gamma + \delta)) \sqrt{((d_1 d_2 / a)^2 + (d_2 d_3 / b)^2)} = 0.10$
н4890	-	-	-	579694.19	2181182.33	-	Метод спутниковых геодезических измерений (определений)	$Mt = (m_p / \rho \sin(\gamma + \delta)) \sqrt{((d_1 d_2 / a)^2 + (d_2 d_3 / b)^2)} = 0.10$
н4900	-	-	-	579694.33	2181182.04	-	Метод спутниковых геодезических измерений (определений)	$Mt = (m_p / \rho \sin(\gamma + \delta)) \sqrt{((d_1 d_2 / a)^2 + (d_2 d_3 / b)^2)} = 0.10$
н4910	-	-	-	579694.58	2181182.14	-	Метод спутниковых геодезических измерений (определений)	$Mt = (m_p / \rho \sin(\gamma + \delta)) \sqrt{((d_1 d_2 / a)^2 + (d_2 d_3 / b)^2)} = 0.10$
н4920	-	-	-	579695.80	2181178.95	-	Метод спутниковых геодезических измерений (определений)	$Mt = (m_p / \rho \sin(\gamma + \delta)) \sqrt{((d_1 d_2 / a)^2 + (d_2 d_3 / b)^2)} = 0.10$

**1. Сведения о характерных точках контура объекта недвижимости с кадастровым номером : 53:23:7301501:196 :**

Система координат МСК-53, зона 2

Зона № 2

Обозначение характерных точек контура	Содержатся в Едином государственном реестре недвижимости			Определены в ходе выполнения комплексных кадастровых работ			Метод определения координат	Формулы, примененные для расчета средней квадратической погрешности определения координат характерных точек (Mt), м, с подставленными в такие формулы значениями и итоговые (вычисленные) значения Mt, м
	Координаты, м		Радиус, м	Координаты, м		Радиус, м		
	X	Y	R	X	Y	R		
1	2	3	4	5	6	7	8	9
н4930	-	-	-	579695.50	2181178.84	-	Метод спутниковых геодезических измерений (определений)	$Mt = (m_{\rho} / \rho \sin(\gamma + \delta)) \sqrt{((d_1 d_2 / a)^2 + (d_2 d_3 / b)^2)} = 0.10$
н4940	-	-	-	579695.61	2181178.62	-	Метод спутниковых геодезических измерений (определений)	$Mt = (m_{\rho} / \rho \sin(\gamma + \delta)) \sqrt{((d_1 d_2 / a)^2 + (d_2 d_3 / b)^2)} = 0.10$
н4950	-	-	-	579697.01	2181179.10	-	Метод спутниковых геодезических измерений (определений)	$Mt = (m_{\rho} / \rho \sin(\gamma + \delta)) \sqrt{((d_1 d_2 / a)^2 + (d_2 d_3 / b)^2)} = 0.10$
н3840	-	-	-	579698.45	2181175.25	-	Метод спутниковых геодезических измерений (определений)	$Mt = (m_{\rho} / \rho \sin(\gamma + \delta)) \sqrt{((d_1 d_2 / a)^2 + (d_2 d_3 / b)^2)} = 0.10$

**2. Сведения о характеристиках объекта недвижимости с кадастровым номером : 53:23:7301501:196 :**

№ п/п	Наименование характеристики	Значение характеристики
1	2	3
1.	Вид объекта недвижимости	здание
2.	Ранее присвоенный государственный учетный номер (инвентарный) здания, сооружения, объекта незавершенного строительства	-
3.	Кадастровый номер земельного участка (земельных участков), в границах которого (которых) расположены здание, сооружение, объект незавершенного строительства	53:23:7301501:16
4.	Уникальный учетный номер кадастрового квартала, в границах которого расположены здание, сооружение, объект незавершенного строительства	53:23:7301501
5.	Адрес здания, сооружения, объекта незавершенного строительства	Российская Федерация, Новгородская область, город Великий Новгород, улица Парковая, дом 18, корпус 2
5.1.	Сведения о местоположении здания, сооружения, объекта незавершенного строительства (при отсутствии адреса) в структурированном в соответствии с федеральной информационной адресной системой виде	-
5.2.	Дополнительные сведения о местоположении	-
6.	Иные сведения	-

**3. Пояснения к сведениям об объекте недвижимости с кадастровым номером 53:23:7301501:196 :**

1.

-

**Описание местоположения зданий, сооружений,  
объектов незавершенного строительства на земельном участке**

**1. Сведения о характерных точках контура объекта недвижимости  
с кадастровым номером : 53:23:7301501:197 :**

Система координат МСК-53, зона 2

Зона № 2

Обозначение характерных точек контура	Содержатся в Едином государственном реестре недвижимости			Определены в ходе выполнения комплексных кадастровых работ			Метод опреде ления коор динат	Формулы, примененные для расчета средней квадратической погрешности определения координат характерных точек (Mt), м, с подставленными в такие формулы значениями и итоговые (вычисленные) значения Mt, м
	Координаты, м		Ради ус, м	Координаты, м		Ради ус, м		
	X	Y	R	X	Y	R		
1	2	3	4	5	6	7	8	9
н496О	-	-	-	579637.98	2181138.46	-	Метод спутниковых геодезических измерений (определений)	$Mt = (m_p / \rho \sin(\gamma + \delta)) \sqrt{((d_1 d_2 / a)^2 + (d_2 d_3 / b)^2)} = 0.10$
н497О	-	-	-	579645.56	2181140.99	-	Метод спутниковых геодезических измерений (определений)	$Mt = (m_p / \rho \sin(\gamma + \delta)) \sqrt{((d_1 d_2 / a)^2 + (d_2 d_3 / b)^2)} = 0.10$
н498О	-	-	-	579646.06	2181139.58	-	Метод спутниковых геодезических измерений (определений)	$Mt = (m_p / \rho \sin(\gamma + \delta)) \sqrt{((d_1 d_2 / a)^2 + (d_2 d_3 / b)^2)} = 0.10$
н499О	-	-	-	579646.49	2181139.73	-	Метод спутниковых геодезических измерений (определений)	$Mt = (m_p / \rho \sin(\gamma + \delta)) \sqrt{((d_1 d_2 / a)^2 + (d_2 d_3 / b)^2)} = 0.10$
н500О	-	-	-	579646.40	2181140.00	-	Метод спутниковых геодезических измерений (определений)	$Mt = (m_p / \rho \sin(\gamma + \delta)) \sqrt{((d_1 d_2 / a)^2 + (d_2 d_3 / b)^2)} = 0.10$
н501О	-	-	-	579649.41	2181140.96	-	Метод спутниковых геодезических измерений (определений)	$Mt = (m_p / \rho \sin(\gamma + \delta)) \sqrt{((d_1 d_2 / a)^2 + (d_2 d_3 / b)^2)} = 0.10$
н502О	-	-	-	579649.53	2181140.64	-	Метод спутниковых геодезических измерений (определений)	$Mt = (m_p / \rho \sin(\gamma + \delta)) \sqrt{((d_1 d_2 / a)^2 + (d_2 d_3 / b)^2)} = 0.10$
н503О	-	-	-	579649.89	2181140.76	-	Метод спутниковых геодезических измерений (определений)	$Mt = (m_p / \rho \sin(\gamma + \delta)) \sqrt{((d_1 d_2 / a)^2 + (d_2 d_3 / b)^2)} = 0.10$
н504О	-	-	-	579649.40	2181142.15	-	Метод спутниковых геодезических измерений (определений)	$Mt = (m_p / \rho \sin(\gamma + \delta)) \sqrt{((d_1 d_2 / a)^2 + (d_2 d_3 / b)^2)} = 0.10$

**1. Сведения о характерных точках контура объекта недвижимости с кадастровым номером : 53:23:7301501:197 :**

Система координат МСК-53, зона 2

Зона № 2

Обозначение характерных точек контура	Содержатся в Едином государственном реестре недвижимости			Определены в ходе выполнения комплексных кадастровых работ			Метод определения координат	Формулы, примененные для расчета средней квадратической погрешности определения координат характерных точек (Mt), м, с подставленными в такие формулы значениями и итоговые (вычисленные) значения Mt, м
	Координаты, м		Радиус, м	Координаты, м		Радиус, м		
	X	Y	R	X	Y	R		
1	2	3	4	5	6	7	8	9
н5050	-	-	-	579654.34	2181143.83	-	Метод спутниковых геодезических измерений (определений)	$Mt = (m_p / \rho \sin(\gamma + \delta)) \sqrt{((d_1 d_2 / a)^2 + (d_2 d_3 / b)^2)} = 0.10$
н5060	-	-	-	579654.85	2181142.42	-	Метод спутниковых геодезических измерений (определений)	$Mt = (m_p / \rho \sin(\gamma + \delta)) \sqrt{((d_1 d_2 / a)^2 + (d_2 d_3 / b)^2)} = 0.10$
н5070	-	-	-	579655.21	2181142.54	-	Метод спутниковых геодезических измерений (определений)	$Mt = (m_p / \rho \sin(\gamma + \delta)) \sqrt{((d_1 d_2 / a)^2 + (d_2 d_3 / b)^2)} = 0.10$
н5080	-	-	-	579655.13	2181142.80	-	Метод спутниковых геодезических измерений (определений)	$Mt = (m_p / \rho \sin(\gamma + \delta)) \sqrt{((d_1 d_2 / a)^2 + (d_2 d_3 / b)^2)} = 0.10$
н5090	-	-	-	579658.10	2181143.77	-	Метод спутниковых геодезических измерений (определений)	$Mt = (m_p / \rho \sin(\gamma + \delta)) \sqrt{((d_1 d_2 / a)^2 + (d_2 d_3 / b)^2)} = 0.10$
н5100	-	-	-	579658.20	2181143.52	-	Метод спутниковых геодезических измерений (определений)	$Mt = (m_p / \rho \sin(\gamma + \delta)) \sqrt{((d_1 d_2 / a)^2 + (d_2 d_3 / b)^2)} = 0.10$
н5110	-	-	-	579658.57	2181143.68	-	Метод спутниковых геодезических измерений (определений)	$Mt = (m_p / \rho \sin(\gamma + \delta)) \sqrt{((d_1 d_2 / a)^2 + (d_2 d_3 / b)^2)} = 0.10$
н5120	-	-	-	579658.48	2181143.92	-	Метод спутниковых геодезических измерений (определений)	$Mt = (m_p / \rho \sin(\gamma + \delta)) \sqrt{((d_1 d_2 / a)^2 + (d_2 d_3 / b)^2)} = 0.10$
н5130	-	-	-	579661.55	2181144.98	-	Метод спутниковых геодезических измерений (определений)	$Mt = (m_p / \rho \sin(\gamma + \delta)) \sqrt{((d_1 d_2 / a)^2 + (d_2 d_3 / b)^2)} = 0.10$
н5140	-	-	-	579661.67	2181144.64	-	Метод спутниковых геодезических измерений (определений)	$Mt = (m_p / \rho \sin(\gamma + \delta)) \sqrt{((d_1 d_2 / a)^2 + (d_2 d_3 / b)^2)} = 0.10$

**1. Сведения о характерных точках контура объекта недвижимости с кадастровым номером : 53:23:7301501:197 :**

Система координат МСК-53, зона 2

Зона № 2

Обозначение характерных точек контура	Содержатся в Едином государственном реестре недвижимости			Определены в ходе выполнения комплексных кадастровых работ			Метод определения координат	Формулы, примененные для расчета средней квадратической погрешности определения координат характерных точек (Mt), м, с подставленными в такие формулы значениями и итоговые (вычисленные) значения Mt, м
	Координаты, м		Радиус, м	Координаты, м		Радиус, м		
	X	Y	R	X	Y	R		
1	2	3	4	5	6	7	8	9
н5150	-	-	-	579661.99	2181144.76	-	Метод спутниковых геодезических измерений (определений)	$Mt = (m_p / \rho \sin(\gamma + \delta)) \sqrt{((d_1 d_2 / a)^2 + (d_2 d_3 / b)^2)} = 0.10$
н5160	-	-	-	579661.53	2181146.05	-	Метод спутниковых геодезических измерений (определений)	$Mt = (m_p / \rho \sin(\gamma + \delta)) \sqrt{((d_1 d_2 / a)^2 + (d_2 d_3 / b)^2)} = 0.10$
н5170	-	-	-	579666.64	2181147.70	-	Метод спутниковых геодезических измерений (определений)	$Mt = (m_p / \rho \sin(\gamma + \delta)) \sqrt{((d_1 d_2 / a)^2 + (d_2 d_3 / b)^2)} = 0.10$
н5180	-	-	-	579667.16	2181146.36	-	Метод спутниковых геодезических измерений (определений)	$Mt = (m_p / \rho \sin(\gamma + \delta)) \sqrt{((d_1 d_2 / a)^2 + (d_2 d_3 / b)^2)} = 0.10$
н5190	-	-	-	579667.48	2181146.49	-	Метод спутниковых геодезических измерений (определений)	$Mt = (m_p / \rho \sin(\gamma + \delta)) \sqrt{((d_1 d_2 / a)^2 + (d_2 d_3 / b)^2)} = 0.10$
н5200	-	-	-	579667.36	2181146.82	-	Метод спутниковых геодезических измерений (определений)	$Mt = (m_p / \rho \sin(\gamma + \delta)) \sqrt{((d_1 d_2 / a)^2 + (d_2 d_3 / b)^2)} = 0.10$
н5210	-	-	-	579670.36	2181147.82	-	Метод спутниковых геодезических измерений (определений)	$Mt = (m_p / \rho \sin(\gamma + \delta)) \sqrt{((d_1 d_2 / a)^2 + (d_2 d_3 / b)^2)} = 0.10$
н5220	-	-	-	579670.49	2181147.45	-	Метод спутниковых геодезических измерений (определений)	$Mt = (m_p / \rho \sin(\gamma + \delta)) \sqrt{((d_1 d_2 / a)^2 + (d_2 d_3 / b)^2)} = 0.10$
н5230	-	-	-	579670.85	2181147.60	-	Метод спутниковых геодезических измерений (определений)	$Mt = (m_p / \rho \sin(\gamma + \delta)) \sqrt{((d_1 d_2 / a)^2 + (d_2 d_3 / b)^2)} = 0.10$
н5240	-	-	-	579670.74	2181147.90	-	Метод спутниковых геодезических измерений (определений)	$Mt = (m_p / \rho \sin(\gamma + \delta)) \sqrt{((d_1 d_2 / a)^2 + (d_2 d_3 / b)^2)} = 0.10$



**1. Сведения о характерных точках контура объекта недвижимости с кадастровым номером : 53:23:7301501:197 :**

Система координат МСК-53, зона 2

Зона № 2

Обозначение характерных точек контура	Содержатся в Едином государственном реестре недвижимости			Определены в ходе выполнения комплексных кадастровых работ			Метод определения координат	Формулы, примененные для расчета средней квадратической погрешности определения координат характерных точек (Mt), м, с подставленными в такие формулы значениями и итоговые (вычисленные) значения Mt, м
	Координаты, м		Радиус, м	Координаты, м		Радиус, м		
	X	Y	R	X	Y	R		
1	2	3	4	5	6	7	8	9
н5250	-	-	-	579673.76	2181148.97	-	Метод спутниковых геодезических измерений (определений)	$Mt = (m_p/\rho \sin(\gamma+\delta))\sqrt{((d_1 d_2/a)^2+(d_2 d_3/b)^2)}=0.10$
н5260	-	-	-	579673.92	2181148.60	-	Метод спутниковых геодезических измерений (определений)	$Mt = (m_p/\rho \sin(\gamma+\delta))\sqrt{((d_1 d_2/a)^2+(d_2 d_3/b)^2)}=0.10$
н5270	-	-	-	579674.25	2181148.73	-	Метод спутниковых геодезических измерений (определений)	$Mt = (m_p/\rho \sin(\gamma+\delta))\sqrt{((d_1 d_2/a)^2+(d_2 d_3/b)^2)}=0.10$
н5280	-	-	-	579673.79	2181150.06	-	Метод спутниковых геодезических измерений (определений)	$Mt = (m_p/\rho \sin(\gamma+\delta))\sqrt{((d_1 d_2/a)^2+(d_2 d_3/b)^2)}=0.10$
н5290	-	-	-	579678.73	2181151.73	-	Метод спутниковых геодезических измерений (определений)	$Mt = (m_p/\rho \sin(\gamma+\delta))\sqrt{((d_1 d_2/a)^2+(d_2 d_3/b)^2)}=0.10$
н5300	-	-	-	579679.23	2181150.20	-	Метод спутниковых геодезических измерений (определений)	$Mt = (m_p/\rho \sin(\gamma+\delta))\sqrt{((d_1 d_2/a)^2+(d_2 d_3/b)^2)}=0.10$
н5310	-	-	-	579679.57	2181150.32	-	Метод спутниковых геодезических измерений (определений)	$Mt = (m_p/\rho \sin(\gamma+\delta))\sqrt{((d_1 d_2/a)^2+(d_2 d_3/b)^2)}=0.10$
н5320	-	-	-	579679.46	2181150.64	-	Метод спутниковых геодезических измерений (определений)	$Mt = (m_p/\rho \sin(\gamma+\delta))\sqrt{((d_1 d_2/a)^2+(d_2 d_3/b)^2)}=0.10$
н5330	-	-	-	579682.53	2181151.68	-	Метод спутниковых геодезических измерений (определений)	$Mt = (m_p/\rho \sin(\gamma+\delta))\sqrt{((d_1 d_2/a)^2+(d_2 d_3/b)^2)}=0.10$
н5340	-	-	-	579682.64	2181151.36	-	Метод спутниковых геодезических измерений (определений)	$Mt = (m_p/\rho \sin(\gamma+\delta))\sqrt{((d_1 d_2/a)^2+(d_2 d_3/b)^2)}=0.10$

**1. Сведения о характерных точках контура объекта недвижимости с кадастровым номером : 53:23:7301501:197 :**

Система координат МСК-53, зона 2

Зона № 2

Обозначение характерных точек контура	Содержатся в Едином государственном реестре недвижимости			Определены в ходе выполнения комплексных кадастровых работ			Метод определения координат	Формулы, примененные для расчета средней квадратической погрешности определения координат характерных точек (Mt), м, с подставленными в такие формулы значениями и итоговые (вычисленные) значения Mt, м
	Координаты, м		Радиус, м	Координаты, м		Радиус, м		
	X	Y	R	X	Y	R		
1	2	3	4	5	6	7	8	9
н5350	-	-	-	579683.00	2181151.51	-	Метод спутниковых геодезических измерений (определений)	$Mt = (m_p / \rho \sin(\gamma + \delta)) \sqrt{((d_1 d_2 / a)^2 + (d_2 d_3 / b)^2)} = 0.10$
н5360	-	-	-	579682.91	2181151.77	-	Метод спутниковых геодезических измерений (определений)	$Mt = (m_p / \rho \sin(\gamma + \delta)) \sqrt{((d_1 d_2 / a)^2 + (d_2 d_3 / b)^2)} = 0.10$
н5370	-	-	-	579686.17	2181152.88	-	Метод спутниковых геодезических измерений (определений)	$Mt = (m_p / \rho \sin(\gamma + \delta)) \sqrt{((d_1 d_2 / a)^2 + (d_2 d_3 / b)^2)} = 0.10$
н5380	-	-	-	579686.28	2181152.56	-	Метод спутниковых геодезических измерений (определений)	$Mt = (m_p / \rho \sin(\gamma + \delta)) \sqrt{((d_1 d_2 / a)^2 + (d_2 d_3 / b)^2)} = 0.10$
н5390	-	-	-	579686.64	2181152.71	-	Метод спутниковых геодезических измерений (определений)	$Mt = (m_p / \rho \sin(\gamma + \delta)) \sqrt{((d_1 d_2 / a)^2 + (d_2 d_3 / b)^2)} = 0.10$
н5400	-	-	-	579686.19	2181154.16	-	Метод спутниковых геодезических измерений (определений)	$Mt = (m_p / \rho \sin(\gamma + \delta)) \sqrt{((d_1 d_2 / a)^2 + (d_2 d_3 / b)^2)} = 0.10$
н5410	-	-	-	579692.38	2181156.22	-	Метод спутниковых геодезических измерений (определений)	$Mt = (m_p / \rho \sin(\gamma + \delta)) \sqrt{((d_1 d_2 / a)^2 + (d_2 d_3 / b)^2)} = 0.10$
н5420	-	-	-	579692.87	2181154.80	-	Метод спутниковых геодезических измерений (определений)	$Mt = (m_p / \rho \sin(\gamma + \delta)) \sqrt{((d_1 d_2 / a)^2 + (d_2 d_3 / b)^2)} = 0.10$
н5430	-	-	-	579693.24	2181154.94	-	Метод спутниковых геодезических измерений (определений)	$Mt = (m_p / \rho \sin(\gamma + \delta)) \sqrt{((d_1 d_2 / a)^2 + (d_2 d_3 / b)^2)} = 0.10$
н5440	-	-	-	579693.17	2181155.16	-	Метод спутниковых геодезических измерений (определений)	$Mt = (m_p / \rho \sin(\gamma + \delta)) \sqrt{((d_1 d_2 / a)^2 + (d_2 d_3 / b)^2)} = 0.10$

**1. Сведения о характерных точках контура объекта недвижимости с кадастровым номером : 53:23:7301501:197 :**

Система координат МСК-53, зона 2

Зона № 2

Обозначение характерных точек контура	Содержатся в Едином государственном реестре недвижимости			Определены в ходе выполнения комплексных кадастровых работ			Метод определения координат	Формулы, примененные для расчета средней квадратической погрешности определения координат характерных точек (Mt), м, с подставленными в такие формулы значениями и итоговые (вычисленные) значения Mt, м
	Координаты, м		Радиус, м	Координаты, м		Радиус, м		
	X	Y	R	X	Y	R		
1	2	3	4	5	6	7	8	9
н5450	-	-	-	579696.45	2181156.31	-	Метод спутниковых геодезических измерений (определений)	$Mt = (m_p / \rho \sin(\gamma + \delta)) \sqrt{((d_1 d_2 / a)^2 + (d_2 d_3 / b)^2)} = 0.10$
н5460	-	-	-	579696.60	2181155.92	-	Метод спутниковых геодезических измерений (определений)	$Mt = (m_p / \rho \sin(\gamma + \delta)) \sqrt{((d_1 d_2 / a)^2 + (d_2 d_3 / b)^2)} = 0.10$
н5470	-	-	-	579696.97	2181156.08	-	Метод спутниковых геодезических измерений (определений)	$Mt = (m_p / \rho \sin(\gamma + \delta)) \sqrt{((d_1 d_2 / a)^2 + (d_2 d_3 / b)^2)} = 0.10$
н5480	-	-	-	579696.87	2181156.37	-	Метод спутниковых геодезических измерений (определений)	$Mt = (m_p / \rho \sin(\gamma + \delta)) \sqrt{((d_1 d_2 / a)^2 + (d_2 d_3 / b)^2)} = 0.10$
н5490	-	-	-	579700.22	2181157.52	-	Метод спутниковых геодезических измерений (определений)	$Mt = (m_p / \rho \sin(\gamma + \delta)) \sqrt{((d_1 d_2 / a)^2 + (d_2 d_3 / b)^2)} = 0.10$
н5500	-	-	-	579700.36	2181157.12	-	Метод спутниковых геодезических измерений (определений)	$Mt = (m_p / \rho \sin(\gamma + \delta)) \sqrt{((d_1 d_2 / a)^2 + (d_2 d_3 / b)^2)} = 0.10$
н5510	-	-	-	579700.78	2181157.30	-	Метод спутниковых геодезических измерений (определений)	$Mt = (m_p / \rho \sin(\gamma + \delta)) \sqrt{((d_1 d_2 / a)^2 + (d_2 d_3 / b)^2)} = 0.10$
н5520	-	-	-	579700.31	2181158.79	-	Метод спутниковых геодезических измерений (определений)	$Mt = (m_p / \rho \sin(\gamma + \delta)) \sqrt{((d_1 d_2 / a)^2 + (d_2 d_3 / b)^2)} = 0.10$
н5530	-	-	-	579703.25	2181159.68	-	Метод спутниковых геодезических измерений (определений)	$Mt = (m_p / \rho \sin(\gamma + \delta)) \sqrt{((d_1 d_2 / a)^2 + (d_2 d_3 / b)^2)} = 0.10$
н5540	-	-	-	579699.18	2181171.59	-	Метод спутниковых геодезических измерений (определений)	$Mt = (m_p / \rho \sin(\gamma + \delta)) \sqrt{((d_1 d_2 / a)^2 + (d_2 d_3 / b)^2)} = 0.10$

**1. Сведения о характерных точках контура объекта недвижимости с кадастровым номером : 53:23:7301501:197 :**

Система координат МСК-53, зона 2

Зона № 2

Обозначение характерных точек контура	Содержатся в Едином государственном реестре недвижимости			Определены в ходе выполнения комплексных кадастровых работ			Метод определения координат	Формулы, примененные для расчета средней квадратической погрешности определения координат характерных точек (Mt), м, с подставленными в такие формулы значениями и итоговые (вычисленные) значения Mt, м
	Координаты, м		Радиус, м	Координаты, м		Радиус, м		
	X	Y	R	X	Y	R		
1	2	3	4	5	6	7	8	9
н5550	-	-	-	579694.03	2181169.86	-	Метод спутниковых геодезических измерений (определений)	$Mt = (m_p / \rho \sin(\gamma + \delta)) \sqrt{((d_1 d_2 / a)^2 + (d_2 d_3 / b)^2)} = 0.10$
н5560	-	-	-	579693.57	2181171.18	-	Метод спутниковых геодезических измерений (определений)	$Mt = (m_p / \rho \sin(\gamma + \delta)) \sqrt{((d_1 d_2 / a)^2 + (d_2 d_3 / b)^2)} = 0.10$
н5570	-	-	-	579693.20	2181171.02	-	Метод спутниковых геодезических измерений (определений)	$Mt = (m_p / \rho \sin(\gamma + \delta)) \sqrt{((d_1 d_2 / a)^2 + (d_2 d_3 / b)^2)} = 0.10$
н5580	-	-	-	579693.69	2181169.73	-	Метод спутниковых геодезических измерений (определений)	$Mt = (m_p / \rho \sin(\gamma + \delta)) \sqrt{((d_1 d_2 / a)^2 + (d_2 d_3 / b)^2)} = 0.10$
н5590	-	-	-	579691.32	2181168.91	-	Метод спутниковых геодезических измерений (определений)	$Mt = (m_p / \rho \sin(\gamma + \delta)) \sqrt{((d_1 d_2 / a)^2 + (d_2 d_3 / b)^2)} = 0.10$
н5600	-	-	-	579690.85	2181170.13	-	Метод спутниковых геодезических измерений (определений)	$Mt = (m_p / \rho \sin(\gamma + \delta)) \sqrt{((d_1 d_2 / a)^2 + (d_2 d_3 / b)^2)} = 0.10$
н5610	-	-	-	579688.73	2181169.40	-	Метод спутниковых геодезических измерений (определений)	$Mt = (m_p / \rho \sin(\gamma + \delta)) \sqrt{((d_1 d_2 / a)^2 + (d_2 d_3 / b)^2)} = 0.10$
н5620	-	-	-	579688.38	2181169.26	-	Метод спутниковых геодезических измерений (определений)	$Mt = (m_p / \rho \sin(\gamma + \delta)) \sqrt{((d_1 d_2 / a)^2 + (d_2 d_3 / b)^2)} = 0.10$
н5630	-	-	-	579688.84	2181168.08	-	Метод спутниковых геодезических измерений (определений)	$Mt = (m_p / \rho \sin(\gamma + \delta)) \sqrt{((d_1 d_2 / a)^2 + (d_2 d_3 / b)^2)} = 0.10$
н5640	-	-	-	579683.94	2181166.43	-	Метод спутниковых геодезических измерений (определений)	$Mt = (m_p / \rho \sin(\gamma + \delta)) \sqrt{((d_1 d_2 / a)^2 + (d_2 d_3 / b)^2)} = 0.10$

**1. Сведения о характерных точках контура объекта недвижимости с кадастровым номером : 53:23:7301501:197 :**

Система координат МСК-53, зона 2

Зона № 2

Обозначение характерных точек контура	Содержатся в Едином государственном реестре недвижимости			Определены в ходе выполнения комплексных кадастровых работ			Метод определения координат	Формулы, примененные для расчета средней квадратической погрешности определения координат характерных точек (Mt), м, с подставленными в такие формулы значениями и итоговые (вычисленные) значения Mt, м
	Координаты, м		Радиус, м	Координаты, м		Радиус, м		
	X	Y	R	X	Y	R		
1	2	3	4	5	6	7	8	9
н5650	-	-	-	579683.39	2181167.81	-	Метод спутниковых геодезических измерений (определений)	$Mt = (m_p / \rho \sin(\gamma + \delta)) \sqrt{((d_1 d_2 / a)^2 + (d_2 d_3 / b)^2)} = 0.10$
н5660	-	-	-	579680.86	2181166.94	-	Метод спутниковых геодезических измерений (определений)	$Mt = (m_p / \rho \sin(\gamma + \delta)) \sqrt{((d_1 d_2 / a)^2 + (d_2 d_3 / b)^2)} = 0.10$
н5670	-	-	-	579681.37	2181165.58	-	Метод спутниковых геодезических измерений (определений)	$Mt = (m_p / \rho \sin(\gamma + \delta)) \sqrt{((d_1 d_2 / a)^2 + (d_2 d_3 / b)^2)} = 0.10$
н5680	-	-	-	579679.08	2181164.80	-	Метод спутниковых геодезических измерений (определений)	$Mt = (m_p / \rho \sin(\gamma + \delta)) \sqrt{((d_1 d_2 / a)^2 + (d_2 d_3 / b)^2)} = 0.10$
н5690	-	-	-	579678.57	2181166.19	-	Метод спутниковых геодезических измерений (определений)	$Mt = (m_p / \rho \sin(\gamma + \delta)) \sqrt{((d_1 d_2 / a)^2 + (d_2 d_3 / b)^2)} = 0.10$
н5700	-	-	-	579678.18	2181166.04	-	Метод спутниковых геодезических измерений (определений)	$Mt = (m_p / \rho \sin(\gamma + \delta)) \sqrt{((d_1 d_2 / a)^2 + (d_2 d_3 / b)^2)} = 0.10$
н5710	-	-	-	579678.63	2181164.73	-	Метод спутниковых геодезических измерений (определений)	$Mt = (m_p / \rho \sin(\gamma + \delta)) \sqrt{((d_1 d_2 / a)^2 + (d_2 d_3 / b)^2)} = 0.10$
н5720	-	-	-	579669.38	2181161.54	-	Метод спутниковых геодезических измерений (определений)	$Mt = (m_p / \rho \sin(\gamma + \delta)) \sqrt{((d_1 d_2 / a)^2 + (d_2 d_3 / b)^2)} = 0.10$
н5730	-	-	-	579668.88	2181162.86	-	Метод спутниковых геодезических измерений (определений)	$Mt = (m_p / \rho \sin(\gamma + \delta)) \sqrt{((d_1 d_2 / a)^2 + (d_2 d_3 / b)^2)} = 0.10$
н5740	-	-	-	579668.52	2181162.72	-	Метод спутниковых геодезических измерений (определений)	$Mt = (m_p / \rho \sin(\gamma + \delta)) \sqrt{((d_1 d_2 / a)^2 + (d_2 d_3 / b)^2)} = 0.10$

**1. Сведения о характерных точках контура объекта недвижимости с кадастровым номером : 53:23:7301501:197 :**

Система координат МСК-53, зона 2

Зона № 2

Обозначение характерных точек контура	Содержатся в Едином государственном реестре недвижимости			Определены в ходе выполнения комплексных кадастровых работ			Метод определения координат	Формулы, примененные для расчета средней квадратической погрешности определения координат характерных точек (Mt), м, с подставленными в такие формулы значениями и итоговые (вычисленные) значения Mt, м
	Координаты, м		Радиус, м	Координаты, м		Радиус, м		
	X	Y	R	X	Y	R		
1	2	3	4	5	6	7	8	9
н5750	-	-	-	579669.02	2181161.44	-	Метод спутниковых геодезических измерений (определений)	$Mt = (m_p / \rho \sin(\gamma + \delta)) \sqrt{((d_1 d_2 / a)^2 + (d_2 d_3 / b)^2)} = 0.10$
н5760	-	-	-	579666.92	2181160.72	-	Метод спутниковых геодезических измерений (определений)	$Mt = (m_p / \rho \sin(\gamma + \delta)) \sqrt{((d_1 d_2 / a)^2 + (d_2 d_3 / b)^2)} = 0.10$
н5770	-	-	-	579666.51	2181161.83	-	Метод спутниковых геодезических измерений (определений)	$Mt = (m_p / \rho \sin(\gamma + \delta)) \sqrt{((d_1 d_2 / a)^2 + (d_2 d_3 / b)^2)} = 0.10$
н5780	-	-	-	579664.08	2181161.01	-	Метод спутниковых геодезических измерений (определений)	$Mt = (m_p / \rho \sin(\gamma + \delta)) \sqrt{((d_1 d_2 / a)^2 + (d_2 d_3 / b)^2)} = 0.10$
н5790	-	-	-	579664.01	2181161.18	-	Метод спутниковых геодезических измерений (определений)	$Mt = (m_p / \rho \sin(\gamma + \delta)) \sqrt{((d_1 d_2 / a)^2 + (d_2 d_3 / b)^2)} = 0.10$
н5800	-	-	-	579663.60	2181161.02	-	Метод спутниковых геодезических измерений (определений)	$Mt = (m_p / \rho \sin(\gamma + \delta)) \sqrt{((d_1 d_2 / a)^2 + (d_2 d_3 / b)^2)} = 0.10$
н5810	-	-	-	579664.05	2181159.78	-	Метод спутниковых геодезических измерений (определений)	$Mt = (m_p / \rho \sin(\gamma + \delta)) \sqrt{((d_1 d_2 / a)^2 + (d_2 d_3 / b)^2)} = 0.10$
н5820	-	-	-	579658.94	2181158.06	-	Метод спутниковых геодезических измерений (определений)	$Mt = (m_p / \rho \sin(\gamma + \delta)) \sqrt{((d_1 d_2 / a)^2 + (d_2 d_3 / b)^2)} = 0.10$
н5830	-	-	-	579658.43	2181159.36	-	Метод спутниковых геодезических измерений (определений)	$Mt = (m_p / \rho \sin(\gamma + \delta)) \sqrt{((d_1 d_2 / a)^2 + (d_2 d_3 / b)^2)} = 0.10$
н5840	-	-	-	579656.00	2181158.49	-	Метод спутниковых геодезических измерений (определений)	$Mt = (m_p / \rho \sin(\gamma + \delta)) \sqrt{((d_1 d_2 / a)^2 + (d_2 d_3 / b)^2)} = 0.10$

**1. Сведения о характерных точках контура объекта недвижимости с кадастровым номером : 53:23:7301501:197 :**

Система координат МСК-53, зона 2

Зона № 2

Обозначение характерных точек контура	Содержатся в Едином государственном реестре недвижимости			Определены в ходе выполнения комплексных кадастровых работ			Метод определения координат	Формулы, примененные для расчета средней квадратической погрешности определения координат характерных точек (Mt), м, с подставленными в такие формулы значениями и итоговые (вычисленные) значения Mt, м
	Координаты, м		Радиус, м	Координаты, м		Радиус, м		
	X	Y	R	X	Y	R		
1	2	3	4	5	6	7	8	9
н5850	-	-	-	579656.47	2181157.19	-	Метод спутниковых геодезических измерений (определений)	$Mt = (m_p / \rho \sin(\gamma + \delta)) \sqrt{((d_1 d_2 / a)^2 + (d_2 d_3 / b)^2)} = 0.10$
н5860	-	-	-	579654.01	2181156.34	-	Метод спутниковых геодезических измерений (определений)	$Mt = (m_p / \rho \sin(\gamma + \delta)) \sqrt{((d_1 d_2 / a)^2 + (d_2 d_3 / b)^2)} = 0.10$
н5870	-	-	-	579653.59	2181157.51	-	Метод спутниковых геодезических измерений (определений)	$Mt = (m_p / \rho \sin(\gamma + \delta)) \sqrt{((d_1 d_2 / a)^2 + (d_2 d_3 / b)^2)} = 0.10$
н5880	-	-	-	579653.23	2181157.38	-	Метод спутниковых геодезических измерений (определений)	$Mt = (m_p / \rho \sin(\gamma + \delta)) \sqrt{((d_1 d_2 / a)^2 + (d_2 d_3 / b)^2)} = 0.10$
н5890	-	-	-	579653.65	2181156.24	-	Метод спутниковых геодезических измерений (определений)	$Mt = (m_p / \rho \sin(\gamma + \delta)) \sqrt{((d_1 d_2 / a)^2 + (d_2 d_3 / b)^2)} = 0.10$
н5900	-	-	-	579648.85	2181154.64	-	Метод спутниковых геодезических измерений (определений)	$Mt = (m_p / \rho \sin(\gamma + \delta)) \sqrt{((d_1 d_2 / a)^2 + (d_2 d_3 / b)^2)} = 0.10$
н5910	-	-	-	579648.35	2181156.06	-	Метод спутниковых геодезических измерений (определений)	$Mt = (m_p / \rho \sin(\gamma + \delta)) \sqrt{((d_1 d_2 / a)^2 + (d_2 d_3 / b)^2)} = 0.10$
н5920	-	-	-	579647.94	2181155.93	-	Метод спутниковых геодезических измерений (определений)	$Mt = (m_p / \rho \sin(\gamma + \delta)) \sqrt{((d_1 d_2 / a)^2 + (d_2 d_3 / b)^2)} = 0.10$
н5930	-	-	-	579648.01	2181155.71	-	Метод спутниковых геодезических измерений (определений)	$Mt = (m_p / \rho \sin(\gamma + \delta)) \sqrt{((d_1 d_2 / a)^2 + (d_2 d_3 / b)^2)} = 0.10$
н5940	-	-	-	579644.97	2181154.66	-	Метод спутниковых геодезических измерений (определений)	$Mt = (m_p / \rho \sin(\gamma + \delta)) \sqrt{((d_1 d_2 / a)^2 + (d_2 d_3 / b)^2)} = 0.10$

**1. Сведения о характерных точках контура объекта недвижимости с кадастровым номером : 53:23:7301501:197 :**

Система координат МСК-53, зона 2

Зона № 2

Обозначение характерных точек контура	Содержатся в Едином государственном реестре недвижимости			Определены в ходе выполнения комплексных кадастровых работ			Метод определения координат	Формулы, примененные для расчета средней квадратической погрешности определения координат характерных точек (Mt), м, с подставленными в такие формулы значениями и итоговые (вычисленные) значения Mt, м
	Координаты, м		Радиус, м	Координаты, м		Радиус, м		
	X	Y	R	X	Y	R		
1	2	3	4	5	6	7	8	9
н5950	-	-	-	579644.87	2181154.92	-	Метод спутниковых геодезических измерений (определений)	$Mt = (m_p / \rho \sin(\gamma + \delta)) \sqrt{((d_1 d_2 / a)^2 + (d_2 d_3 / b)^2)} = 0.10$
н5960	-	-	-	579644.38	2181154.83	-	Метод спутниковых геодезических измерений (определений)	$Mt = (m_p / \rho \sin(\gamma + \delta)) \sqrt{((d_1 d_2 / a)^2 + (d_2 d_3 / b)^2)} = 0.10$
н5970	-	-	-	579645.00	2181153.37	-	Метод спутниковых геодезических измерений (определений)	$Mt = (m_p / \rho \sin(\gamma + \delta)) \sqrt{((d_1 d_2 / a)^2 + (d_2 d_3 / b)^2)} = 0.10$
н5980	-	-	-	579640.16	2181151.73	-	Метод спутниковых геодезических измерений (определений)	$Mt = (m_p / \rho \sin(\gamma + \delta)) \sqrt{((d_1 d_2 / a)^2 + (d_2 d_3 / b)^2)} = 0.10$
н5990	-	-	-	579639.76	2181152.86	-	Метод спутниковых геодезических измерений (определений)	$Mt = (m_p / \rho \sin(\gamma + \delta)) \sqrt{((d_1 d_2 / a)^2 + (d_2 d_3 / b)^2)} = 0.10$
н6000	-	-	-	579637.76	2181152.16	-	Метод спутниковых геодезических измерений (определений)	$Mt = (m_p / \rho \sin(\gamma + \delta)) \sqrt{((d_1 d_2 / a)^2 + (d_2 d_3 / b)^2)} = 0.10$
н6010	-	-	-	579637.67	2181152.41	-	Метод спутниковых геодезических измерений (определений)	$Mt = (m_p / \rho \sin(\gamma + \delta)) \sqrt{((d_1 d_2 / a)^2 + (d_2 d_3 / b)^2)} = 0.10$
н6020	-	-	-	579637.30	2181152.26	-	Метод спутниковых геодезических измерений (определений)	$Mt = (m_p / \rho \sin(\gamma + \delta)) \sqrt{((d_1 d_2 / a)^2 + (d_2 d_3 / b)^2)} = 0.10$
н6030	-	-	-	579637.37	2181152.08	-	Метод спутниковых геодезических измерений (определений)	$Mt = (m_p / \rho \sin(\gamma + \delta)) \sqrt{((d_1 d_2 / a)^2 + (d_2 d_3 / b)^2)} = 0.10$
н6040	-	-	-	579634.21	2181151.05	-	Метод спутниковых геодезических измерений (определений)	$Mt = (m_p / \rho \sin(\gamma + \delta)) \sqrt{((d_1 d_2 / a)^2 + (d_2 d_3 / b)^2)} = 0.10$



1. Сведения о характерных точках контура объекта недвижимости с кадастровым номером : 53:23:7301501:197 :								
Система координат МСК-53, зона 2							Зона № 2	
Обозначение характерных точек контура	Содержатся в Едином государственном реестре недвижимости			Определены в ходе выполнения комплексных кадастровых работ			Метод определения координат	Формулы, примененные для расчета средней квадратической погрешности определения координат характерных точек (Mt), м, с подставленными в такие формулы значениями и итоговые (вычисленные) значения Mt, м
	Координаты, м		Радиус, м	Координаты, м		Радиус, м		
	X	Y	R	X	Y	R		
1	2	3	4	5	6	7	8	9
н605О	-	-	-	579634.19	2181151.12	-	Метод спутниковых геодезических измерений (определений)	$Mt = (m_p / \rho \sin(\gamma + \delta)) \sqrt{((d_1 d_2 / a)^2 + (d_2 d_3 / b)^2)} = 0.10$
н606О	-	-	-	579633.76	2181150.97	-	Метод спутниковых геодезических измерений (определений)	$Mt = (m_p / \rho \sin(\gamma + \delta)) \sqrt{((d_1 d_2 / a)^2 + (d_2 d_3 / b)^2)} = 0.10$
н496О	-	-	-	579637.98	2181138.46	-	Метод спутниковых геодезических измерений (определений)	$Mt = (m_p / \rho \sin(\gamma + \delta)) \sqrt{((d_1 d_2 / a)^2 + (d_2 d_3 / b)^2)} = 0.10$
2. Сведения о характеристиках объекта недвижимости с кадастровым номером : 53:23:7301501:197 :								
№ п/п	Наименование характеристики						Значение характеристики	
1	2						3	
1.	Вид объекта недвижимости						здание	
2.	Ранее присвоенный государственный учетный номер (инвентарный) здания, сооружения, объекта незавершенного строительства						-	
3.	Кадастровый номер земельного участка (земельных участков), в границах которого (которых) расположены здание, сооружение, объект незавершенного строительства						53:23:7301501:17	
4.	Уникальный учетный номер кадастрового квартала, в границах которого расположены здание, сооружение, объект незавершенного строительства						53:23:7301501	
5.	Адрес здания, сооружения, объекта незавершенного строительства						Российская Федерация, 173020, Новгородская область, город Великий Новгород, улица Парковая, дом 18, корпус 3	
5.1.	Сведения о местоположении здания, сооружения, объекта незавершенного строительства (при отсутствии адреса) в структурированном в соответствии с федеральной информационной адресной системой виде						-	
5.2.	Дополнительные сведения о местоположении						-	
6.	Иные сведения						-	
3. Пояснения к сведениям об объекте недвижимости с кадастровым номером 53:23:7301501:197 :								
1.	-							

**Описание местоположения зданий, сооружений,  
объектов незавершенного строительства на земельном участке**

**1. Сведения о характерных точках контура объекта недвижимости  
с кадастровым номером : 53:23:7301501:199 :**

Система координат МСК-53, зона 2

Зона № 2

Обозначение характерных точек контура	Содержатся в Едином государственном реестре недвижимости			Определены в ходе выполнения комплексных кадастровых работ			Метод опреде ления коор динат	Формулы, примененные для расчета средней квадратической погрешности определения координат характерных точек (Mt), м, с подставленными в такие формулы значениями и итоговые (вычисленные) значения Mt, м
	Координаты, м		Ради ус, м	Координаты, м		Ради ус, м		
	X	Y	R	X	Y	R		
1	2	3	4	5	6	7	8	9
н607О	-	-	-	579558.63	2180962.16	-	Метод спутниковых геодезических измерений (определений)	$Mt = (m_p / \rho \sin(\gamma + \delta)) \sqrt{((d_1 d_2 / a)^2 + (d_2 d_3 / b)^2)} = 0.10$
н608О	-	-	-	579557.55	2180965.12	-	Метод спутниковых геодезических измерений (определений)	$Mt = (m_p / \rho \sin(\gamma + \delta)) \sqrt{((d_1 d_2 / a)^2 + (d_2 d_3 / b)^2)} = 0.10$
н609О	-	-	-	579557.93	2180965.29	-	Метод спутниковых геодезических измерений (определений)	$Mt = (m_p / \rho \sin(\gamma + \delta)) \sqrt{((d_1 d_2 / a)^2 + (d_2 d_3 / b)^2)} = 0.10$
н610О	-	-	-	579549.00	2180988.98	-	Метод спутниковых геодезических измерений (определений)	$Mt = (m_p / \rho \sin(\gamma + \delta)) \sqrt{((d_1 d_2 / a)^2 + (d_2 d_3 / b)^2)} = 0.10$
н611О	-	-	-	579548.60	2180988.83	-	Метод спутниковых геодезических измерений (определений)	$Mt = (m_p / \rho \sin(\gamma + \delta)) \sqrt{((d_1 d_2 / a)^2 + (d_2 d_3 / b)^2)} = 0.10$
н612О	-	-	-	579546.41	2180994.65	-	Метод спутниковых геодезических измерений (определений)	$Mt = (m_p / \rho \sin(\gamma + \delta)) \sqrt{((d_1 d_2 / a)^2 + (d_2 d_3 / b)^2)} = 0.10$
н613О	-	-	-	579546.86	2180994.85	-	Метод спутниковых геодезических измерений (определений)	$Mt = (m_p / \rho \sin(\gamma + \delta)) \sqrt{((d_1 d_2 / a)^2 + (d_2 d_3 / b)^2)} = 0.10$
н614О	-	-	-	579537.97	2181018.58	-	Метод спутниковых геодезических измерений (определений)	$Mt = (m_p / \rho \sin(\gamma + \delta)) \sqrt{((d_1 d_2 / a)^2 + (d_2 d_3 / b)^2)} = 0.10$
н615О	-	-	-	579537.63	2181018.44	-	Метод спутниковых геодезических измерений (определений)	$Mt = (m_p / \rho \sin(\gamma + \delta)) \sqrt{((d_1 d_2 / a)^2 + (d_2 d_3 / b)^2)} = 0.10$

**1. Сведения о характерных точках контура объекта недвижимости с кадастровым номером : 53:23:7301501:199 :**

Система координат МСК-53, зона 2

Зона № 2

Обозначение характерных точек контура	Содержатся в Едином государственном реестре недвижимости			Определены в ходе выполнения комплексных кадастровых работ			Метод определения координат	Формулы, примененные для расчета средней квадратической погрешности определения координат характерных точек (Mt), м, с подставленными в такие формулы значениями и итоговые (вычисленные) значения Mt, м
	Координаты, м		Радиус, м	Координаты, м		Радиус, м		
	X	Y	R	X	Y	R		
1	2	3	4	5	6	7	8	9
н6160	-	-	-	579535.54	2181023.74	-	Метод спутниковых геодезических измерений (определений)	$Mt = (m_p / \rho \sin(\gamma + \delta)) \sqrt{((d_1 d_2 / a)^2 + (d_2 d_3 / b)^2)} = 0.10$
н6170	-	-	-	579535.89	2181023.90	-	Метод спутниковых геодезических измерений (определений)	$Mt = (m_p / \rho \sin(\gamma + \delta)) \sqrt{((d_1 d_2 / a)^2 + (d_2 d_3 / b)^2)} = 0.10$
н6180	-	-	-	579533.68	2181029.82	-	Метод спутниковых геодезических измерений (определений)	$Mt = (m_p / \rho \sin(\gamma + \delta)) \sqrt{((d_1 d_2 / a)^2 + (d_2 d_3 / b)^2)} = 0.10$
н6190	-	-	-	579536.83	2181030.99	-	Метод спутниковых геодезических измерений (определений)	$Mt = (m_p / \rho \sin(\gamma + \delta)) \sqrt{((d_1 d_2 / a)^2 + (d_2 d_3 / b)^2)} = 0.10$
н6200	-	-	-	579532.77	2181041.39	-	Метод спутниковых геодезических измерений (определений)	$Mt = (m_p / \rho \sin(\gamma + \delta)) \sqrt{((d_1 d_2 / a)^2 + (d_2 d_3 / b)^2)} = 0.10$
н6210	-	-	-	579521.00	2181037.16	-	Метод спутниковых геодезических измерений (определений)	$Mt = (m_p / \rho \sin(\gamma + \delta)) \sqrt{((d_1 d_2 / a)^2 + (d_2 d_3 / b)^2)} = 0.10$
н6220	-	-	-	579524.41	2181027.78	-	Метод спутниковых геодезических измерений (определений)	$Mt = (m_p / \rho \sin(\gamma + \delta)) \sqrt{((d_1 d_2 / a)^2 + (d_2 d_3 / b)^2)} = 0.10$
н6230	-	-	-	579520.55	2181026.28	-	Метод спутниковых геодезических измерений (определений)	$Mt = (m_p / \rho \sin(\gamma + \delta)) \sqrt{((d_1 d_2 / a)^2 + (d_2 d_3 / b)^2)} = 0.10$
н6240	-	-	-	579523.21	2181019.35	-	Метод спутниковых геодезических измерений (определений)	$Mt = (m_p / \rho \sin(\gamma + \delta)) \sqrt{((d_1 d_2 / a)^2 + (d_2 d_3 / b)^2)} = 0.10$
н6250	-	-	-	579524.36	2181019.77	-	Метод спутниковых геодезических измерений (определений)	$Mt = (m_p / \rho \sin(\gamma + \delta)) \sqrt{((d_1 d_2 / a)^2 + (d_2 d_3 / b)^2)} = 0.10$

**1. Сведения о характерных точках контура объекта недвижимости с кадастровым номером : 53:23:7301501:199 :**

Система координат МСК-53, зона 2

Зона № 2

Обозначение характерных точек контура	Содержатся в Едином государственном реестре недвижимости			Определены в ходе выполнения комплексных кадастровых работ			Метод определения координат	Формулы, примененные для расчета средней квадратической погрешности определения координат характерных точек (Mt), м, с подставленными в такие формулы значениями и итоговые (вычисленные) значения Mt, м
	Координаты, м		Радиус, м	Координаты, м		Радиус, м		
	X	Y	R	X	Y	R		
1	2	3	4	5	6	7	8	9
н6260	-	-	-	579526.30	2181014.64	-	Метод спутниковых геодезических измерений (определений)	$Mt = (m_p / \rho \sin(\gamma + \delta)) \sqrt{((d_1 d_2 / a)^2 + (d_2 d_3 / b)^2)} = 0.10$
н6270	-	-	-	579525.13	2181014.11	-	Метод спутниковых геодезических измерений (определений)	$Mt = (m_p / \rho \sin(\gamma + \delta)) \sqrt{((d_1 d_2 / a)^2 + (d_2 d_3 / b)^2)} = 0.10$
н6280	-	-	-	579527.48	2181007.87	-	Метод спутниковых геодезических измерений (определений)	$Mt = (m_p / \rho \sin(\gamma + \delta)) \sqrt{((d_1 d_2 / a)^2 + (d_2 d_3 / b)^2)} = 0.10$
н6290	-	-	-	579528.79	2181008.29	-	Метод спутниковых геодезических измерений (определений)	$Mt = (m_p / \rho \sin(\gamma + \delta)) \sqrt{((d_1 d_2 / a)^2 + (d_2 d_3 / b)^2)} = 0.10$
н6300	-	-	-	579532.89	2180997.30	-	Метод спутниковых геодезических измерений (определений)	$Mt = (m_p / \rho \sin(\gamma + \delta)) \sqrt{((d_1 d_2 / a)^2 + (d_2 d_3 / b)^2)} = 0.10$
н6310	-	-	-	579531.66	2180996.88	-	Метод спутниковых геодезических измерений (определений)	$Mt = (m_p / \rho \sin(\gamma + \delta)) \sqrt{((d_1 d_2 / a)^2 + (d_2 d_3 / b)^2)} = 0.10$
н6320	-	-	-	579534.08	2180990.49	-	Метод спутниковых геодезических измерений (определений)	$Mt = (m_p / \rho \sin(\gamma + \delta)) \sqrt{((d_1 d_2 / a)^2 + (d_2 d_3 / b)^2)} = 0.10$
н6330	-	-	-	579535.20	2180990.98	-	Метод спутниковых геодезических измерений (определений)	$Mt = (m_p / \rho \sin(\gamma + \delta)) \sqrt{((d_1 d_2 / a)^2 + (d_2 d_3 / b)^2)} = 0.10$
н6340	-	-	-	579537.30	2180985.61	-	Метод спутниковых геодезических измерений (определений)	$Mt = (m_p / \rho \sin(\gamma + \delta)) \sqrt{((d_1 d_2 / a)^2 + (d_2 d_3 / b)^2)} = 0.10$
н6350	-	-	-	579536.14	2180985.08	-	Метод спутниковых геодезических измерений (определений)	$Mt = (m_p / \rho \sin(\gamma + \delta)) \sqrt{((d_1 d_2 / a)^2 + (d_2 d_3 / b)^2)} = 0.10$

<b>1. Сведения о характерных точках контура объекта недвижимости с кадастровым номером : 53:23:7301501:199 :</b>								
Система координат МСК-53, зона 2							Зона № 2	
Обозначение характерных точек контура	Содержатся в Едином государственном реестре недвижимости			Определены в ходе выполнения комплексных кадастровых работ			Метод определения координат	Формулы, примененные для расчета средней квадратической погрешности определения координат характерных точек (Mt), м, с подставленными в такие формулы значениями и итоговые (вычисленные) значения Mt, м
	Координаты, м		Радиус, м	Координаты, м		Радиус, м		
	X	Y	R	X	Y	R		
1	2	3	4	5	6	7	8	9
н6360	-	-	-	579538.77	2180978.26	-	Метод спутниковых геодезических измерений (определений)	$Mt = (m_p / \rho \sin(\gamma + \delta)) \sqrt{((d_1 d_2 / a)^2 + (d_2 d_3 / b)^2)} = 0.10$
н6370	-	-	-	579540.10	2180978.76	-	Метод спутниковых геодезических измерений (определений)	$Mt = (m_p / \rho \sin(\gamma + \delta)) \sqrt{((d_1 d_2 / a)^2 + (d_2 d_3 / b)^2)} = 0.10$
н6380	-	-	-	579544.28	2180967.38	-	Метод спутниковых геодезических измерений (определений)	$Mt = (m_p / \rho \sin(\gamma + \delta)) \sqrt{((d_1 d_2 / a)^2 + (d_2 d_3 / b)^2)} = 0.10$
н6390	-	-	-	579542.96	2180966.84	-	Метод спутниковых геодезических измерений (определений)	$Mt = (m_p / \rho \sin(\gamma + \delta)) \sqrt{((d_1 d_2 / a)^2 + (d_2 d_3 / b)^2)} = 0.10$
н6400	-	-	-	579546.48	2180957.68	-	Метод спутниковых геодезических измерений (определений)	$Mt = (m_p / \rho \sin(\gamma + \delta)) \sqrt{((d_1 d_2 / a)^2 + (d_2 d_3 / b)^2)} = 0.10$
н6070	-	-	-	579558.63	2180962.16	-	Метод спутниковых геодезических измерений (определений)	$Mt = (m_p / \rho \sin(\gamma + \delta)) \sqrt{((d_1 d_2 / a)^2 + (d_2 d_3 / b)^2)} = 0.10$
<b>2. Сведения о характеристиках объекта недвижимости с кадастровым номером : 53:23:7301501:199 :</b>								
№ п/п	Наименование характеристики						Значение характеристики	
1	2						3	
1.	Вид объекта недвижимости						здание	
2.	Ранее присвоенный государственный учетный номер (инвентарный) здания, сооружения, объекта незавершенного строительства						-	
3.	Кадастровый номер земельного участка (земельных участков), в границах которого (которых) расположены здание, сооружение, объект незавершенного строительства						53:23:7301501:6	
4.	Уникальный учетный номер кадастрового квартала, в границах которого расположены здание, сооружение, объект незавершенного строительства						53:23:7301501	

**2. Сведения о характеристиках объекта недвижимости с кадастровым номером : 53:23:7301501:199 :**

<b>№ п/п</b>	<b>Наименование характеристики</b>	<b>Значение характеристики</b>
<b>1</b>	<b>2</b>	<b>3</b>
5.	Адрес здания, сооружения, объекта незавершенного строительства	Российская Федерация, Новгородская область, город Великий Новгород, улица Парковая, дом 14, корпус 2
5.1.	Сведения о местоположении здания, сооружения, объекта незавершенного строительства (при отсутствии адреса) в структурированном в соответствии с федеральной информационной адресной системой виде	-
5.2.	Дополнительные сведения о местоположении	-
6.	Иные сведения	-

**3. Пояснения к сведениям об объекте недвижимости с кадастровым номером 53:23:7301501:199 :**

1.	-
----	---

## Описание местоположения зданий, сооружений, объектов незавершенного строительства на земельном участке

**1. Сведения о характерных точках контура объекта недвижимости  
с кадастровым номером : 53:23:7301501:201 :**

Система координат МСК-53, зона 2

Зона № 2

Обозначение характерных точек контура	Содержатся в Едином государственном реестре недвижимости			Определены в ходе выполнения комплексных кадастровых работ			Метод опреде ления коор динат	Формулы, примененные для расчета средней квадратической погрешности определения координат характерных точек (Mt), м, с подставленными в такие формулы значениями и итоговые (вычисленные) значения Mt, м
	Координаты, м		Ради ус, м	Координаты, м		Ради ус, м		
	X	Y	R	X	Y	R		
1	2	3	4	5	6	7	8	9
н6410	-	-	-	579643.21	2180935.67	-	Метод спутниковых геодезических измерений (определений)	$Mt = (m_p / \rho \sin(\gamma + \delta)) \sqrt{((d_1 d_2 / a)^2 + (d_2 d_3 / b)^2)} = 0.10$
н6420	-	-	-	579638.98	2180947.77	-	Метод спутниковых геодезических измерений (определений)	$Mt = (m_p / \rho \sin(\gamma + \delta)) \sqrt{((d_1 d_2 / a)^2 + (d_2 d_3 / b)^2)} = 0.10$
н6430	-	-	-	579631.93	2180945.23	-	Метод спутниковых геодезических измерений (определений)	$Mt = (m_p / \rho \sin(\gamma + \delta)) \sqrt{((d_1 d_2 / a)^2 + (d_2 d_3 / b)^2)} = 0.10$
н6440	-	-	-	579632.22	2180944.28	-	Метод спутниковых геодезических измерений (определений)	$Mt = (m_p / \rho \sin(\gamma + \delta)) \sqrt{((d_1 d_2 / a)^2 + (d_2 d_3 / b)^2)} = 0.10$
н6450	-	-	-	579623.77	2180941.31	-	Метод спутниковых геодезических измерений (определений)	$Mt = (m_p / \rho \sin(\gamma + \delta)) \sqrt{((d_1 d_2 / a)^2 + (d_2 d_3 / b)^2)} = 0.10$
н6460	-	-	-	579623.30	2180942.32	-	Метод спутниковых геодезических измерений (определений)	$Mt = (m_p / \rho \sin(\gamma + \delta)) \sqrt{((d_1 d_2 / a)^2 + (d_2 d_3 / b)^2)} = 0.10$
н6470	-	-	-	579610.10	2180937.65	-	Метод спутниковых геодезических измерений (определений)	$Mt = (m_p / \rho \sin(\gamma + \delta)) \sqrt{((d_1 d_2 / a)^2 + (d_2 d_3 / b)^2)} = 0.10$
н6480	-	-	-	579610.39	2180936.67	-	Метод спутниковых геодезических измерений (определений)	$Mt = (m_p / \rho \sin(\gamma + \delta)) \sqrt{((d_1 d_2 / a)^2 + (d_2 d_3 / b)^2)} = 0.10$
н6490	-	-	-	579601.94	2180933.68	-	Метод спутниковых геодезических измерений (определений)	$Mt = (m_p / \rho \sin(\gamma + \delta)) \sqrt{((d_1 d_2 / a)^2 + (d_2 d_3 / b)^2)} = 0.10$

**1. Сведения о характерных точках контура объекта недвижимости с кадастровым номером : 53:23:7301501:201 :**

Система координат МСК-53, зона 2

Зона № 2

Обозначение характерных точек контура	Содержатся в Едином государственном реестре недвижимости			Определены в ходе выполнения комплексных кадастровых работ			Метод определения координат	Формулы, примененные для расчета средней квадратической погрешности определения координат характерных точек (Mt), м, с подставленными в такие формулы значениями и итоговые (вычисленные) значения Mt, м
	Координаты, м		Радиус, м	Координаты, м		Радиус, м		
	X	Y	R	X	Y	R		
1	2	3	4	5	6	7	8	9
н6500	-	-	-	579601.57	2180934.66	-	Метод спутниковых геодезических измерений (определений)	$Mt = (m_p / \rho \sin(\gamma + \delta)) \sqrt{((d_1 d_2 / a)^2 + (d_2 d_3 / b)^2)} = 0.10$
н6510	-	-	-	579587.87	2180929.90	-	Метод спутниковых геодезических измерений (определений)	$Mt = (m_p / \rho \sin(\gamma + \delta)) \sqrt{((d_1 d_2 / a)^2 + (d_2 d_3 / b)^2)} = 0.10$
н6520	-	-	-	579588.24	2180928.85	-	Метод спутниковых геодезических измерений (определений)	$Mt = (m_p / \rho \sin(\gamma + \delta)) \sqrt{((d_1 d_2 / a)^2 + (d_2 d_3 / b)^2)} = 0.10$
н6530	-	-	-	579579.71	2180925.93	-	Метод спутниковых геодезических измерений (определений)	$Mt = (m_p / \rho \sin(\gamma + \delta)) \sqrt{((d_1 d_2 / a)^2 + (d_2 d_3 / b)^2)} = 0.10$
н6540	-	-	-	579579.32	2180926.94	-	Метод спутниковых геодезических измерений (определений)	$Mt = (m_p / \rho \sin(\gamma + \delta)) \sqrt{((d_1 d_2 / a)^2 + (d_2 d_3 / b)^2)} = 0.10$
н6550	-	-	-	579571.12	2180923.98	-	Метод спутниковых геодезических измерений (определений)	$Mt = (m_p / \rho \sin(\gamma + \delta)) \sqrt{((d_1 d_2 / a)^2 + (d_2 d_3 / b)^2)} = 0.10$
н6560	-	-	-	579573.39	2180917.51	-	Метод спутниковых геодезических измерений (определений)	$Mt = (m_p / \rho \sin(\gamma + \delta)) \sqrt{((d_1 d_2 / a)^2 + (d_2 d_3 / b)^2)} = 0.10$
н6570	-	-	-	579574.56	2180917.91	-	Метод спутниковых геодезических измерений (определений)	$Mt = (m_p / \rho \sin(\gamma + \delta)) \sqrt{((d_1 d_2 / a)^2 + (d_2 d_3 / b)^2)} = 0.10$
н6580	-	-	-	579576.54	2180912.36	-	Метод спутниковых геодезических измерений (определений)	$Mt = (m_p / \rho \sin(\gamma + \delta)) \sqrt{((d_1 d_2 / a)^2 + (d_2 d_3 / b)^2)} = 0.10$
н6410	-	-	-	579643.21	2180935.67	-	Метод спутниковых геодезических измерений (определений)	$Mt = (m_p / \rho \sin(\gamma + \delta)) \sqrt{((d_1 d_2 / a)^2 + (d_2 d_3 / b)^2)} = 0.10$



**1. Сведения о характерных точках контура объекта недвижимости с кадастровым номером : 53:23:7301501:201 :**

Система координат МСК-53, зона 2

Зона № 2

Обозначение характерных точек контура	Содержатся в Едином государственном реестре недвижимости			Определены в ходе выполнения комплексных кадастровых работ			Метод определения координат	Формулы, примененные для расчета средней квадратической погрешности определения координат характерных точек (Mt), м, с подставленными в такие формулы значениями и итоговые (вычисленные) значения Mt, м
	Координаты, м		Радиус, м	Координаты, м		Радиус, м		
	X	Y	R	X	Y	R		
1	2	3	4	5	6	7	8	9
н6590	-	-	-	579679.65	2180975.47	-	Метод спутниковых геодезических измерений (определений)	$Mt = (m_p / \rho \sin(\gamma + \delta)) \sqrt{((d_1 d_2 / a)^2 + (d_2 d_3 / b)^2)} = 0.10$
н6600	-	-	-	579691.51	2180979.73	-	Метод спутниковых геодезических измерений (определений)	$Mt = (m_p / \rho \sin(\gamma + \delta)) \sqrt{((d_1 d_2 / a)^2 + (d_2 d_3 / b)^2)} = 0.10$
н6610	-	-	-	579689.16	2180986.30	-	Метод спутниковых геодезических измерений (определений)	$Mt = (m_p / \rho \sin(\gamma + \delta)) \sqrt{((d_1 d_2 / a)^2 + (d_2 d_3 / b)^2)} = 0.10$
н6620	-	-	-	579688.22	2180985.98	-	Метод спутниковых геодезических измерений (определений)	$Mt = (m_p / \rho \sin(\gamma + \delta)) \sqrt{((d_1 d_2 / a)^2 + (d_2 d_3 / b)^2)} = 0.10$
н6630	-	-	-	579687.37	2180988.54	-	Метод спутниковых геодезических измерений (определений)	$Mt = (m_p / \rho \sin(\gamma + \delta)) \sqrt{((d_1 d_2 / a)^2 + (d_2 d_3 / b)^2)} = 0.10$
н6640	-	-	-	579689.14	2180989.21	-	Метод спутниковых геодезических измерений (определений)	$Mt = (m_p / \rho \sin(\gamma + \delta)) \sqrt{((d_1 d_2 / a)^2 + (d_2 d_3 / b)^2)} = 0.10$
н6650	-	-	-	579687.85	2180993.14	-	Метод спутниковых геодезических измерений (определений)	$Mt = (m_p / \rho \sin(\gamma + \delta)) \sqrt{((d_1 d_2 / a)^2 + (d_2 d_3 / b)^2)} = 0.10$
н6660	-	-	-	579686.01	2180992.53	-	Метод спутниковых геодезических измерений (определений)	$Mt = (m_p / \rho \sin(\gamma + \delta)) \sqrt{((d_1 d_2 / a)^2 + (d_2 d_3 / b)^2)} = 0.10$
н6670	-	-	-	579685.29	2180994.68	-	Метод спутниковых геодезических измерений (определений)	$Mt = (m_p / \rho \sin(\gamma + \delta)) \sqrt{((d_1 d_2 / a)^2 + (d_2 d_3 / b)^2)} = 0.10$
н6680	-	-	-	579686.13	2180995.00	-	Метод спутниковых геодезических измерений (определений)	$Mt = (m_p / \rho \sin(\gamma + \delta)) \sqrt{((d_1 d_2 / a)^2 + (d_2 d_3 / b)^2)} = 0.10$

**1. Сведения о характерных точках контура объекта недвижимости с кадастровым номером : 53:23:7301501:201 :**

Система координат МСК-53, зона 2

Зона № 2

Обозначение характерных точек контура	Содержатся в Едином государственном реестре недвижимости			Определены в ходе выполнения комплексных кадастровых работ			Метод определения координат	Формулы, примененные для расчета средней квадратической погрешности определения координат характерных точек (Mt), м, с подставленными в такие формулы значениями и итоговые (вычисленные) значения Mt, м
	Координаты, м		Радиус, м	Координаты, м		Радиус, м		
	X	Y	R	X	Y	R		
1	2	3	4	5	6	7	8	9
н6690	-	-	-	579681.66	2181008.17	-	Метод спутниковых геодезических измерений (определений)	$Mt = (m_p / \rho \sin(\gamma + \delta)) \sqrt{((d_1 d_2 / a)^2 + (d_2 d_3 / b)^2)} = 0.10$
н6700	-	-	-	579680.85	2181007.90	-	Метод спутниковых геодезических измерений (определений)	$Mt = (m_p / \rho \sin(\gamma + \delta)) \sqrt{((d_1 d_2 / a)^2 + (d_2 d_3 / b)^2)} = 0.10$
н6710	-	-	-	579679.94	2181010.39	-	Метод спутниковых геодезических измерений (определений)	$Mt = (m_p / \rho \sin(\gamma + \delta)) \sqrt{((d_1 d_2 / a)^2 + (d_2 d_3 / b)^2)} = 0.10$
н6720	-	-	-	579681.69	2181011.07	-	Метод спутниковых геодезических измерений (определений)	$Mt = (m_p / \rho \sin(\gamma + \delta)) \sqrt{((d_1 d_2 / a)^2 + (d_2 d_3 / b)^2)} = 0.10$
н6730	-	-	-	579680.36	2181014.96	-	Метод спутниковых геодезических измерений (определений)	$Mt = (m_p / \rho \sin(\gamma + \delta)) \sqrt{((d_1 d_2 / a)^2 + (d_2 d_3 / b)^2)} = 0.10$
н6740	-	-	-	579678.53	2181014.31	-	Метод спутниковых геодезических измерений (определений)	$Mt = (m_p / \rho \sin(\gamma + \delta)) \sqrt{((d_1 d_2 / a)^2 + (d_2 d_3 / b)^2)} = 0.10$
н6750	-	-	-	579677.65	2181016.79	-	Метод спутниковых геодезических измерений (определений)	$Mt = (m_p / \rho \sin(\gamma + \delta)) \sqrt{((d_1 d_2 / a)^2 + (d_2 d_3 / b)^2)} = 0.10$
н6760	-	-	-	579678.62	2181017.17	-	Метод спутниковых геодезических измерений (определений)	$Mt = (m_p / \rho \sin(\gamma + \delta)) \sqrt{((d_1 d_2 / a)^2 + (d_2 d_3 / b)^2)} = 0.10$
н6770	-	-	-	579675.91	2181024.99	-	Метод спутниковых геодезических измерений (определений)	$Mt = (m_p / \rho \sin(\gamma + \delta)) \sqrt{((d_1 d_2 / a)^2 + (d_2 d_3 / b)^2)} = 0.10$
н6780	-	-	-	579669.26	2181022.84	-	Метод спутниковых геодезических измерений (определений)	$Mt = (m_p / \rho \sin(\gamma + \delta)) \sqrt{((d_1 d_2 / a)^2 + (d_2 d_3 / b)^2)} = 0.10$

**1. Сведения о характерных точках контура объекта недвижимости с кадастровым номером : 53:23:7301501:201 :**

Система координат МСК-53, зона 2

Зона № 2

Обозначение характерных точек контура	Содержатся в Едином государственном реестре недвижимости			Определены в ходе выполнения комплексных кадастровых работ			Метод определения координат	Формулы, примененные для расчета средней квадратической погрешности определения координат характерных точек (Mt), м, с подставленными в такие формулы значениями и итоговые (вычисленные) значения Mt, м
	Координаты, м		Радиус, м	Координаты, м		Радиус, м		
	X	Y	R	X	Y	R		
1	2	3	4	5	6	7	8	9
н6790	-	-	-	579669.76	2181021.38	-	Метод спутниковых геодезических измерений (определений)	$Mt = (m_p / \rho \sin(\gamma + \delta)) \sqrt{((d_1 d_2 / a)^2 + (d_2 d_3 / b)^2)} = 0.10$
н6800	-	-	-	579664.39	2181019.60	-	Метод спутниковых геодезических измерений (определений)	$Mt = (m_p / \rho \sin(\gamma + \delta)) \sqrt{((d_1 d_2 / a)^2 + (d_2 d_3 / b)^2)} = 0.10$
н6590	-	-	-	579679.65	2180975.47	-	Метод спутниковых геодезических измерений (определений)	$Mt = (m_p / \rho \sin(\gamma + \delta)) \sqrt{((d_1 d_2 / a)^2 + (d_2 d_3 / b)^2)} = 0.10$
н6810	-	-	-	579638.26	2180948.37	-	Метод спутниковых геодезических измерений (определений)	$Mt = (m_p / \rho \sin(\gamma + \delta)) \sqrt{((d_1 d_2 / a)^2 + (d_2 d_3 / b)^2)} = 0.10$
н6820	-	-	-	579682.84	2180963.87	-	Метод спутниковых геодезических измерений (определений)	$Mt = (m_p / \rho \sin(\gamma + \delta)) \sqrt{((d_1 d_2 / a)^2 + (d_2 d_3 / b)^2)} = 0.10$
н6830	-	-	-	579678.68	2180975.55	-	Метод спутниковых геодезических измерений (определений)	$Mt = (m_p / \rho \sin(\gamma + \delta)) \sqrt{((d_1 d_2 / a)^2 + (d_2 d_3 / b)^2)} = 0.10$
н6840	-	-	-	579672.43	2180973.34	-	Метод спутниковых геодезических измерений (определений)	$Mt = (m_p / \rho \sin(\gamma + \delta)) \sqrt{((d_1 d_2 / a)^2 + (d_2 d_3 / b)^2)} = 0.10$
н6850	-	-	-	579672.74	2180972.33	-	Метод спутниковых геодезических измерений (определений)	$Mt = (m_p / \rho \sin(\gamma + \delta)) \sqrt{((d_1 d_2 / a)^2 + (d_2 d_3 / b)^2)} = 0.10$
н6860	-	-	-	579663.61	2180969.18	-	Метод спутниковых геодезических измерений (определений)	$Mt = (m_p / \rho \sin(\gamma + \delta)) \sqrt{((d_1 d_2 / a)^2 + (d_2 d_3 / b)^2)} = 0.10$
н6870	-	-	-	579663.24	2180970.13	-	Метод спутниковых геодезических измерений (определений)	$Mt = (m_p / \rho \sin(\gamma + \delta)) \sqrt{((d_1 d_2 / a)^2 + (d_2 d_3 / b)^2)} = 0.10$

**1. Сведения о характерных точках контура объекта недвижимости с кадастровым номером : 53:23:7301501:201 :**

Система координат МСК-53, зона 2

Зона № 2

Обозначение характерных точек контура	Содержатся в Едином государственном реестре недвижимости			Определены в ходе выполнения комплексных кадастровых работ			Метод определения координат	Формулы, примененные для расчета средней квадратической погрешности определения координат характерных точек (Mt), м, с подставленными в такие формулы значениями и итоговые (вычисленные) значения Mt, м
	Координаты, м		Радиус, м	Координаты, м		Радиус, м		
	X	Y	R	X	Y	R		
1	2	3	4	5	6	7	8	9
н6880	-	-	-	579649.94	2180965.57	-	Метод спутниковых геодезических измерений (определений)	$Mt = (m_{\rho} / \rho \sin(\gamma + \delta)) \sqrt{((d_1 d_2 / a)^2 + (d_2 d_3 / b)^2)} = 0.10$
н6890	-	-	-	579650.25	2180964.57	-	Метод спутниковых геодезических измерений (определений)	$Mt = (m_{\rho} / \rho \sin(\gamma + \delta)) \sqrt{((d_1 d_2 / a)^2 + (d_2 d_3 / b)^2)} = 0.10$
н6900	-	-	-	579641.50	2180961.60	-	Метод спутниковых геодезических измерений (определений)	$Mt = (m_{\rho} / \rho \sin(\gamma + \delta)) \sqrt{((d_1 d_2 / a)^2 + (d_2 d_3 / b)^2)} = 0.10$
н6910	-	-	-	579641.08	2180962.59	-	Метод спутниковых геодезических измерений (определений)	$Mt = (m_{\rho} / \rho \sin(\gamma + \delta)) \sqrt{((d_1 d_2 / a)^2 + (d_2 d_3 / b)^2)} = 0.10$
н6920	-	-	-	579634.14	2180960.18	-	Метод спутниковых геодезических измерений (определений)	$Mt = (m_{\rho} / \rho \sin(\gamma + \delta)) \sqrt{((d_1 d_2 / a)^2 + (d_2 d_3 / b)^2)} = 0.10$
н6810	-	-	-	579638.26	2180948.37	-	Метод спутниковых геодезических измерений (определений)	$Mt = (m_{\rho} / \rho \sin(\gamma + \delta)) \sqrt{((d_1 d_2 / a)^2 + (d_2 d_3 / b)^2)} = 0.10$
н6930	-	-	-	579572.39	2180925.76	-	Метод спутниковых геодезических измерений (определений)	$Mt = (m_{\rho} / \rho \sin(\gamma + \delta)) \sqrt{((d_1 d_2 / a)^2 + (d_2 d_3 / b)^2)} = 0.10$
н6940	-	-	-	579569.98	2180932.49	-	Метод спутниковых геодезических измерений (определений)	$Mt = (m_{\rho} / \rho \sin(\gamma + \delta)) \sqrt{((d_1 d_2 / a)^2 + (d_2 d_3 / b)^2)} = 0.10$
н6950	-	-	-	579569.12	2180932.22	-	Метод спутниковых геодезических измерений (определений)	$Mt = (m_{\rho} / \rho \sin(\gamma + \delta)) \sqrt{((d_1 d_2 / a)^2 + (d_2 d_3 / b)^2)} = 0.10$
н6960	-	-	-	579566.02	2180940.78	-	Метод спутниковых геодезических измерений (определений)	$Mt = (m_{\rho} / \rho \sin(\gamma + \delta)) \sqrt{((d_1 d_2 / a)^2 + (d_2 d_3 / b)^2)} = 0.10$

1. Сведения о характерных точках контура объекта недвижимости с кадастровым номером : 53:23:7301501:201 :								
Система координат МСК-53, зона 2							Зона № 2	
Обозначение характерных точек контура	Содержатся в Едином государственном реестре недвижимости			Определены в ходе выполнения комплексных кадастровых работ			Метод определения координат	Формулы, примененные для расчета средней квадратической погрешности определения координат характерных точек (Mt), м, с подставленными в такие формулы значениями и итоговые (вычисленные) значения Mt, м
	Координаты, м		Радиус, м	Координаты, м		Радиус, м		
	X	Y	R	X	Y	R		
1	2	3	4	5	6	7	8	9
н6970	-	-	-	579566.99	2180941.16	-	Метод спутниковых геодезических измерений (определений)	$Mt = (m_{\rho} \rho \sin(\gamma + \delta)) \sqrt{((d_1 d_2 / a)^2 + (d_2 d_3 / b)^2)} = 0.10$
н6980	-	-	-	579564.46	2180948.12	-	Метод спутниковых геодезических измерений (определений)	$Mt = (m_{\rho} \rho \sin(\gamma + \delta)) \sqrt{((d_1 d_2 / a)^2 + (d_2 d_3 / b)^2)} = 0.10$
н6990	-	-	-	579552.70	2180943.98	-	Метод спутниковых геодезических измерений (определений)	$Mt = (m_{\rho} \rho \sin(\gamma + \delta)) \sqrt{((d_1 d_2 / a)^2 + (d_2 d_3 / b)^2)} = 0.10$
н7000	-	-	-	579560.40	2180921.31	-	Метод спутниковых геодезических измерений (определений)	$Mt = (m_{\rho} \rho \sin(\gamma + \delta)) \sqrt{((d_1 d_2 / a)^2 + (d_2 d_3 / b)^2)} = 0.10$
н6930	-	-	-	579572.39	2180925.76	-	Метод спутниковых геодезических измерений (определений)	$Mt = (m_{\rho} \rho \sin(\gamma + \delta)) \sqrt{((d_1 d_2 / a)^2 + (d_2 d_3 / b)^2)} = 0.10$
2. Сведения о характеристиках объекта недвижимости с кадастровым номером : 53:23:7301501:201 :								
№ п/п	Наименование характеристики						Значение характеристики	
1	2						3	
1.	Вид объекта недвижимости						здание	
2.	Ранее присвоенный государственный учетный номер (инвентарный) здания, сооружения, объекта незавершенного строительства						-	
3.	Кадастровый номер земельного участка (земельных участков), в границах которого (которых) расположены здание, сооружение, объект незавершенного строительства						53:23:7301501:5	
4.	Уникальный учетный номер кадастрового квартала, в границах которого расположены здание, сооружение, объект незавершенного строительства						53:23:7301501	
5.	Адрес здания, сооружения, объекта незавершенного строительства						Российская Федерация, Новгородская область, город Великий Новгород, улица Парковая, дом 14, корпус 1	

**2. Сведения о характеристиках объекта недвижимости с кадастровым номером : 53:23:7301501:201 :**

№ п/п	Наименование характеристики	Значение характеристики
1	2	3
5.1.	Сведения о местоположении здания, сооружения, объекта незавершенного строительства (при отсутствии адреса) в структурированном в соответствии с федеральной информационной адресной системой виде	-
5.2.	Дополнительные сведения о местоположении	-
6.	Иные сведения	-

**3. Пояснения к сведениям об объекте недвижимости с кадастровым номером 53:23:7301501:201 :**

1.	-
----	---

**Описание местоположения зданий, сооружений,  
объектов незавершенного строительства на земельном участке**

**1. Сведения о характерных точках контура объекта недвижимости  
с кадастровым номером : 53:23:7301501:202 :**

Система координат МСК-53, зона 2

Зона № 2

Обозначение характерных точек контура	Содержатся в Едином государственном реестре недвижимости			Определены в ходе выполнения комплексных кадастровых работ			Метод опреде ления коор динат	Формулы, примененные для расчета средней квадратической погрешности определения координат характерных точек (Mt), м, с подставленными в такие формулы значениями и итоговые (вычисленные) значения Mt, м
	Координаты, м		Ради ус, м	Координаты, м		Ради ус, м		
	X	Y	R	X	Y	R		
1	2	3	4	5	6	7	8	9
н701О	-	-	-	579588.16	2180985.84	-	Метод спутниковых геодезических измерений (определений)	$Mt = (m_{\rho} \rho \sin(\gamma + \delta)) \sqrt{((d_1 d_2 / a)^2 + (d_2 d_3 / b)^2)} = 0.10$
н702О	-	-	-	579600.50	2180990.11	-	Метод спутниковых геодезических измерений (определений)	$Mt = (m_{\rho} \rho \sin(\gamma + \delta)) \sqrt{((d_1 d_2 / a)^2 + (d_2 d_3 / b)^2)} = 0.10$
н703О	-	-	-	579599.25	2180993.83	-	Метод спутниковых геодезических измерений (определений)	$Mt = (m_{\rho} \rho \sin(\gamma + \delta)) \sqrt{((d_1 d_2 / a)^2 + (d_2 d_3 / b)^2)} = 0.10$
н704О	-	-	-	579590.89	2181017.78	-	Метод спутниковых геодезических измерений (определений)	$Mt = (m_{\rho} \rho \sin(\gamma + \delta)) \sqrt{((d_1 d_2 / a)^2 + (d_2 d_3 / b)^2)} = 0.10$
н705О	-	-	-	579589.60	2181017.35	-	Метод спутниковых геодезических измерений (определений)	$Mt = (m_{\rho} \rho \sin(\gamma + \delta)) \sqrt{((d_1 d_2 / a)^2 + (d_2 d_3 / b)^2)} = 0.10$
н706О	-	-	-	579587.70	2181022.54	-	Метод спутниковых геодезических измерений (определений)	$Mt = (m_{\rho} \rho \sin(\gamma + \delta)) \sqrt{((d_1 d_2 / a)^2 + (d_2 d_3 / b)^2)} = 0.10$
н707О	-	-	-	579588.99	2181023.03	-	Метод спутниковых геодезических измерений (определений)	$Mt = (m_{\rho} \rho \sin(\gamma + \delta)) \sqrt{((d_1 d_2 / a)^2 + (d_2 d_3 / b)^2)} = 0.10$
н708О	-	-	-	579579.30	2181050.46	-	Метод спутниковых геодезических измерений (определений)	$Mt = (m_{\rho} \rho \sin(\gamma + \delta)) \sqrt{((d_1 d_2 / a)^2 + (d_2 d_3 / b)^2)} = 0.10$
н709О	-	-	-	579566.82	2181046.06	-	Метод спутниковых геодезических измерений (определений)	$Mt = (m_{\rho} \rho \sin(\gamma + \delta)) \sqrt{((d_1 d_2 / a)^2 + (d_2 d_3 / b)^2)} = 0.10$

**1. Сведения о характерных точках контура объекта недвижимости с кадастровым номером : 53:23:7301501:202 :**

Система координат МСК-53, зона 2

Зона № 2

Обозначение характерных точек контура	Содержатся в Едином государственном реестре недвижимости			Определены в ходе выполнения комплексных кадастровых работ			Метод определения координат	Формулы, примененные для расчета средней квадратической погрешности определения координат характерных точек (Mt), м, с подставленными в такие формулы значениями и итоговые (вычисленные) значения Mt, м
	Координаты, м		Радиус, м	Координаты, м		Радиус, м		
	X	Y	R	X	Y	R		
1	2	3	4	5	6	7	8	9
н7100	-	-	-	579570.18	2181036.59	-	Метод спутниковых геодезических измерений (определений)	$Mt = (m_p / \rho \sin(\gamma + \delta)) \sqrt{((d_1 d_2 / a)^2 + (d_2 d_3 / b)^2)} = 0.10$
н7110	-	-	-	579571.60	2181037.07	-	Метод спутниковых геодезических измерений (определений)	$Mt = (m_p / \rho \sin(\gamma + \delta)) \sqrt{((d_1 d_2 / a)^2 + (d_2 d_3 / b)^2)} = 0.10$
н7120	-	-	-	579575.55	2181025.88	-	Метод спутниковых геодезических измерений (определений)	$Mt = (m_p / \rho \sin(\gamma + \delta)) \sqrt{((d_1 d_2 / a)^2 + (d_2 d_3 / b)^2)} = 0.10$
н7130	-	-	-	579574.18	2181025.37	-	Метод спутниковых геодезических измерений (определений)	$Mt = (m_p / \rho \sin(\gamma + \delta)) \sqrt{((d_1 d_2 / a)^2 + (d_2 d_3 / b)^2)} = 0.10$
н7140	-	-	-	579576.39	2181019.10	-	Метод спутниковых геодезических измерений (определений)	$Mt = (m_p / \rho \sin(\gamma + \delta)) \sqrt{((d_1 d_2 / a)^2 + (d_2 d_3 / b)^2)} = 0.10$
н7150	-	-	-	579575.19	2181018.69	-	Метод спутниковых геодезических измерений (определений)	$Mt = (m_p / \rho \sin(\gamma + \delta)) \sqrt{((d_1 d_2 / a)^2 + (d_2 d_3 / b)^2)} = 0.10$
н7160	-	-	-	579577.37	2181012.69	-	Метод спутниковых геодезических измерений (определений)	$Mt = (m_p / \rho \sin(\gamma + \delta)) \sqrt{((d_1 d_2 / a)^2 + (d_2 d_3 / b)^2)} = 0.10$
н7170	-	-	-	579578.50	2181013.10	-	Метод спутниковых геодезических измерений (определений)	$Mt = (m_p / \rho \sin(\gamma + \delta)) \sqrt{((d_1 d_2 / a)^2 + (d_2 d_3 / b)^2)} = 0.10$
н7180	-	-	-	579580.74	2181006.76	-	Метод спутниковых геодезических измерений (определений)	$Mt = (m_p / \rho \sin(\gamma + \delta)) \sqrt{((d_1 d_2 / a)^2 + (d_2 d_3 / b)^2)} = 0.10$
н7190	-	-	-	579582.11	2181007.27	-	Метод спутниковых геодезических измерений (определений)	$Mt = (m_p / \rho \sin(\gamma + \delta)) \sqrt{((d_1 d_2 / a)^2 + (d_2 d_3 / b)^2)} = 0.10$



1. Сведения о характерных точках контура объекта недвижимости с кадастровым номером : 53:23:7301501:202 :								
Система координат МСК-53, зона 2							Зона № 2	
Обозначение характерных точек контура	Содержатся в Едином государственном реестре недвижимости			Определены в ходе выполнения комплексных кадастровых работ			Метод определения координат	Формулы, примененные для расчета средней квадратической погрешности определения координат характерных точек (Mt), м, с подставленными в такие формулы значениями и итоговые (вычисленные) значения Mt, м
	Координаты, м		Радиус, м	Координаты, м		Радиус, м		
	X	Y	R	X	Y	R		
1	2	3	4	5	6	7	8	9
н7200	-	-	-	579585.98	2180996.29	-	Метод спутниковых геодезических измерений (определений)	$Mt = (m_{\rho} / \rho \sin(\gamma + \delta)) \sqrt{((d_1 d_2 / a)^2 + (d_2 d_3 / b)^2)} = 0.10$
н7210	-	-	-	579584.67	2180995.78	-	Метод спутниковых геодезических измерений (определений)	$Mt = (m_{\rho} / \rho \sin(\gamma + \delta)) \sqrt{((d_1 d_2 / a)^2 + (d_2 d_3 / b)^2)} = 0.10$
н7010	-	-	-	579588.16	2180985.84	-	Метод спутниковых геодезических измерений (определений)	$Mt = (m_{\rho} / \rho \sin(\gamma + \delta)) \sqrt{((d_1 d_2 / a)^2 + (d_2 d_3 / b)^2)} = 0.10$
2. Сведения о характеристиках объекта недвижимости с кадастровым номером : 53:23:7301501:202 :								
№ п/п	Наименование характеристики						Значение характеристики	
1	2						3	
1.	Вид объекта недвижимости						здание	
2.	Ранее присвоенный государственный учетный номер (инвентарный) здания, сооружения, объекта незавершенного строительства						-	
3.	Кадастровый номер земельного участка (земельных участков), в границах которого (которых) расположены здание, сооружение, объект незавершенного строительства						53:23:7301501:7	
4.	Уникальный учетный номер кадастрового квартала, в границах которого расположены здание, сооружение, объект незавершенного строительства						53:23:7301501	
5.	Адрес здания, сооружения, объекта незавершенного строительства						Российская Федерация, Новгородская область, город Великий Новгород, улица Парковая, дом 14, корпус 3	
5.1.	Сведения о местоположении здания, сооружения, объекта незавершенного строительства (при отсутствии адреса) в структурированном в соответствии с федеральной информационной адресной системой виде						-	
5.2.	Дополнительные сведения о местоположении						-	
6.	Иные сведения						-	
3. Пояснения к сведениям об объекте недвижимости с кадастровым номером 53:23:7301501:202 :								
1.	-							

**Описание местоположения зданий, сооружений,  
объектов незавершенного строительства на земельном участке**

**1. Сведения о характерных точках контура объекта недвижимости  
с кадастровым номером : 53:23:7301501:203 :**

Система координат МСК-53, зона 2

Зона № 2

Обозначение характерных точек контура	Содержатся в Едином государственном реестре недвижимости			Определены в ходе выполнения комплексных кадастровых работ			Метод опреде ления коор динат	Формулы, примененные для расчета средней квадратической погрешности определения координат характерных точек (Mt), м, с подставленными в такие формулы значениями и итоговые (вычисленные) значения Mt, м
	Координаты, м		Ради ус, м	Координаты, м		Ради ус, м		
	X	Y	R	X	Y	R		
1	2	3	4	5	6	7	8	9
н7220	-	-	-	579544.74	2181072.24	-	Метод спутниковых геодезических измерений (определений)	$Mt = (m_p / \rho \sin(\gamma + \delta)) \sqrt{((d_1 d_2 / a)^2 + (d_2 d_3 / b)^2)} = 0.10$
н7230	-	-	-	579548.28	2181073.08	-	Метод спутниковых геодезических измерений (определений)	$Mt = (m_p / \rho \sin(\gamma + \delta)) \sqrt{((d_1 d_2 / a)^2 + (d_2 d_3 / b)^2)} = 0.10$
н7240	-	-	-	579548.34	2181072.86	-	Метод спутниковых геодезических измерений (определений)	$Mt = (m_p / \rho \sin(\gamma + \delta)) \sqrt{((d_1 d_2 / a)^2 + (d_2 d_3 / b)^2)} = 0.10$
н7250	-	-	-	579563.68	2181076.60	-	Метод спутниковых геодезических измерений (определений)	$Mt = (m_p / \rho \sin(\gamma + \delta)) \sqrt{((d_1 d_2 / a)^2 + (d_2 d_3 / b)^2)} = 0.10$
н7260	-	-	-	579563.58	2181076.86	-	Метод спутниковых геодезических измерений (определений)	$Mt = (m_p / \rho \sin(\gamma + \delta)) \sqrt{((d_1 d_2 / a)^2 + (d_2 d_3 / b)^2)} = 0.10$
н7270	-	-	-	579567.04	2181077.78	-	Метод спутниковых геодезических измерений (определений)	$Mt = (m_p / \rho \sin(\gamma + \delta)) \sqrt{((d_1 d_2 / a)^2 + (d_2 d_3 / b)^2)} = 0.10$
н7280	-	-	-	579566.65	2181079.23	-	Метод спутниковых геодезических измерений (определений)	$Mt = (m_p / \rho \sin(\gamma + \delta)) \sqrt{((d_1 d_2 / a)^2 + (d_2 d_3 / b)^2)} = 0.10$
н7290	-	-	-	579573.48	2181081.05	-	Метод спутниковых геодезических измерений (определений)	$Mt = (m_p / \rho \sin(\gamma + \delta)) \sqrt{((d_1 d_2 / a)^2 + (d_2 d_3 / b)^2)} = 0.10$
н7300	-	-	-	579573.88	2181079.77	-	Метод спутниковых геодезических измерений (определений)	$Mt = (m_p / \rho \sin(\gamma + \delta)) \sqrt{((d_1 d_2 / a)^2 + (d_2 d_3 / b)^2)} = 0.10$

**1. Сведения о характерных точках контура объекта недвижимости с кадастровым номером : 53:23:7301501:203 :**

Система координат МСК-53, зона 2

Зона № 2

Обозначение характерных точек контура	Содержатся в Едином государственном реестре недвижимости			Определены в ходе выполнения комплексных кадастровых работ			Метод определения координат	Формулы, примененные для расчета средней квадратической погрешности определения координат характерных точек (Mt), м, с подставленными в такие формулы значениями и итоговые (вычисленные) значения Mt, м
	Координаты, м		Радиус, м	Координаты, м		Радиус, м		
	X	Y	R	X	Y	R		
1	2	3	4	5	6	7	8	9
н731О	-	-	-	579577.33	2181080.69	-	Метод спутниковых геодезических измерений (определений)	$Mt = (m_p / \rho \sin(\gamma + \delta)) \sqrt{((d_1 d_2 / a)^2 + (d_2 d_3 / b)^2)} = 0.10$
н732О	-	-	-	579577.43	2181080.44	-	Метод спутниковых геодезических измерений (определений)	$Mt = (m_p / \rho \sin(\gamma + \delta)) \sqrt{((d_1 d_2 / a)^2 + (d_2 d_3 / b)^2)} = 0.10$
н733О	-	-	-	579584.96	2181082.39	-	Метод спутниковых геодезических измерений (определений)	$Mt = (m_p / \rho \sin(\gamma + \delta)) \sqrt{((d_1 d_2 / a)^2 + (d_2 d_3 / b)^2)} = 0.10$
н734О	-	-	-	579585.38	2181080.95	-	Метод спутниковых геодезических измерений (определений)	$Mt = (m_p / \rho \sin(\gamma + \delta)) \sqrt{((d_1 d_2 / a)^2 + (d_2 d_3 / b)^2)} = 0.10$
н735О	-	-	-	579589.26	2181082.02	-	Метод спутниковых геодезических измерений (определений)	$Mt = (m_p / \rho \sin(\gamma + \delta)) \sqrt{((d_1 d_2 / a)^2 + (d_2 d_3 / b)^2)} = 0.10$
н736О	-	-	-	579588.89	2181083.36	-	Метод спутниковых геодезических измерений (определений)	$Mt = (m_p / \rho \sin(\gamma + \delta)) \sqrt{((d_1 d_2 / a)^2 + (d_2 d_3 / b)^2)} = 0.10$
н737О	-	-	-	579592.62	2181084.39	-	Метод спутниковых геодезических измерений (определений)	$Mt = (m_p / \rho \sin(\gamma + \delta)) \sqrt{((d_1 d_2 / a)^2 + (d_2 d_3 / b)^2)} = 0.10$
н738О	-	-	-	579592.55	2181084.63	-	Метод спутниковых геодезических измерений (определений)	$Mt = (m_p / \rho \sin(\gamma + \delta)) \sqrt{((d_1 d_2 / a)^2 + (d_2 d_3 / b)^2)} = 0.10$
н739О	-	-	-	579596.08	2181085.60	-	Метод спутниковых геодезических измерений (определений)	$Mt = (m_p / \rho \sin(\gamma + \delta)) \sqrt{((d_1 d_2 / a)^2 + (d_2 d_3 / b)^2)} = 0.10$
н740О	-	-	-	579595.80	2181086.79	-	Метод спутниковых геодезических измерений (определений)	$Mt = (m_p / \rho \sin(\gamma + \delta)) \sqrt{((d_1 d_2 / a)^2 + (d_2 d_3 / b)^2)} = 0.10$

**1. Сведения о характерных точках контура объекта недвижимости с кадастровым номером : 53:23:7301501:203 :**

Система координат МСК-53, зона 2

Зона № 2

Обозначение характерных точек контура	Содержатся в Едином государственном реестре недвижимости			Определены в ходе выполнения комплексных кадастровых работ			Метод определения координат	Формулы, примененные для расчета средней квадратической погрешности определения координат характерных точек (Mt), м, с подставленными в такие формулы значениями и итоговые (вычисленные) значения Mt, м
	Координаты, м		Радиус, м	Координаты, м		Радиус, м		
	X	Y	R	X	Y	R		
1	2	3	4	5	6	7	8	9
н741О	-	-	-	579598.25	2181087.37	-	Метод спутниковых геодезических измерений (определений)	$Mt = (m_p / \rho \sin(\gamma + \delta)) \sqrt{((d_1 d_2 / a)^2 + (d_2 d_3 / b)^2)} = 0.10$
н742О	-	-	-	579597.37	2181090.71	-	Метод спутниковых геодезических измерений (определений)	$Mt = (m_p / \rho \sin(\gamma + \delta)) \sqrt{((d_1 d_2 / a)^2 + (d_2 d_3 / b)^2)} = 0.10$
н743О	-	-	-	579598.56	2181091.02	-	Метод спутниковых геодезических измерений (определений)	$Mt = (m_p / \rho \sin(\gamma + \delta)) \sqrt{((d_1 d_2 / a)^2 + (d_2 d_3 / b)^2)} = 0.10$
н744О	-	-	-	579597.83	2181093.74	-	Метод спутниковых геодезических измерений (определений)	$Mt = (m_p / \rho \sin(\gamma + \delta)) \sqrt{((d_1 d_2 / a)^2 + (d_2 d_3 / b)^2)} = 0.10$
н745О	-	-	-	579596.48	2181098.85	-	Метод спутниковых геодезических измерений (определений)	$Mt = (m_p / \rho \sin(\gamma + \delta)) \sqrt{((d_1 d_2 / a)^2 + (d_2 d_3 / b)^2)} = 0.10$
н746О	-	-	-	579592.26	2181097.74	-	Метод спутниковых геодезических измерений (определений)	$Mt = (m_p / \rho \sin(\gamma + \delta)) \sqrt{((d_1 d_2 / a)^2 + (d_2 d_3 / b)^2)} = 0.10$
н747О	-	-	-	579591.93	2181098.99	-	Метод спутниковых геодезических измерений (определений)	$Mt = (m_p / \rho \sin(\gamma + \delta)) \sqrt{((d_1 d_2 / a)^2 + (d_2 d_3 / b)^2)} = 0.10$
н748О	-	-	-	579584.81	2181097.12	-	Метод спутниковых геодезических измерений (определений)	$Mt = (m_p / \rho \sin(\gamma + \delta)) \sqrt{((d_1 d_2 / a)^2 + (d_2 d_3 / b)^2)} = 0.10$
н749О	-	-	-	579584.48	2181098.37	-	Метод спутниковых геодезических измерений (определений)	$Mt = (m_p / \rho \sin(\gamma + \delta)) \sqrt{((d_1 d_2 / a)^2 + (d_2 d_3 / b)^2)} = 0.10$
н750О	-	-	-	579576.91	2181096.38	-	Метод спутниковых геодезических измерений (определений)	$Mt = (m_p / \rho \sin(\gamma + \delta)) \sqrt{((d_1 d_2 / a)^2 + (d_2 d_3 / b)^2)} = 0.10$

**1. Сведения о характерных точках контура объекта недвижимости с кадастровым номером : 53:23:7301501:203 :**

Система координат МСК-53, зона 2

Зона № 2

Обозначение характерных точек контура	Содержатся в Едином государственном реестре недвижимости			Определены в ходе выполнения комплексных кадастровых работ			Метод определения координат	Формулы, примененные для расчета средней квадратической погрешности определения координат характерных точек (Mt), м, с подставленными в такие формулы значениями и итоговые (вычисленные) значения Mt, м
	Координаты, м		Радиус, м	Координаты, м		Радиус, м		
	X	Y	R	X	Y	R		
1	2	3	4	5	6	7	8	9
н751О	-	-	-	579577.17	2181095.13	-	Метод спутниковых геодезических измерений (определений)	$Mt = (m_p / \rho \sin(\gamma + \delta)) \sqrt{((d_1 d_2 / a)^2 + (d_2 d_3 / b)^2)} = 0.10$
н752О	-	-	-	579570.11	2181093.31	-	Метод спутниковых геодезических измерений (определений)	$Mt = (m_p / \rho \sin(\gamma + \delta)) \sqrt{((d_1 d_2 / a)^2 + (d_2 d_3 / b)^2)} = 0.10$
н753О	-	-	-	579570.30	2181092.42	-	Метод спутниковых геодезических измерений (определений)	$Mt = (m_p / \rho \sin(\gamma + \delta)) \sqrt{((d_1 d_2 / a)^2 + (d_2 d_3 / b)^2)} = 0.10$
н754О	-	-	-	579563.87	2181090.71	-	Метод спутниковых геодезических измерений (определений)	$Mt = (m_p / \rho \sin(\gamma + \delta)) \sqrt{((d_1 d_2 / a)^2 + (d_2 d_3 / b)^2)} = 0.10$
н755О	-	-	-	579563.66	2181091.59	-	Метод спутниковых геодезических измерений (определений)	$Mt = (m_p / \rho \sin(\gamma + \delta)) \sqrt{((d_1 d_2 / a)^2 + (d_2 d_3 / b)^2)} = 0.10$
н756О	-	-	-	579556.51	2181089.67	-	Метод спутниковых геодезических измерений (определений)	$Mt = (m_p / \rho \sin(\gamma + \delta)) \sqrt{((d_1 d_2 / a)^2 + (d_2 d_3 / b)^2)} = 0.10$
н757О	-	-	-	579556.17	2181091.00	-	Метод спутниковых геодезических измерений (определений)	$Mt = (m_p / \rho \sin(\gamma + \delta)) \sqrt{((d_1 d_2 / a)^2 + (d_2 d_3 / b)^2)} = 0.10$
н758О	-	-	-	579548.60	2181089.04	-	Метод спутниковых геодезических измерений (определений)	$Mt = (m_p / \rho \sin(\gamma + \delta)) \sqrt{((d_1 d_2 / a)^2 + (d_2 d_3 / b)^2)} = 0.10$
н759О	-	-	-	579548.94	2181087.72	-	Метод спутниковых геодезических измерений (определений)	$Mt = (m_p / \rho \sin(\gamma + \delta)) \sqrt{((d_1 d_2 / a)^2 + (d_2 d_3 / b)^2)} = 0.10$
н760О	-	-	-	579541.80	2181085.88	-	Метод спутниковых геодезических измерений (определений)	$Mt = (m_p / \rho \sin(\gamma + \delta)) \sqrt{((d_1 d_2 / a)^2 + (d_2 d_3 / b)^2)} = 0.10$

**1. Сведения о характерных точках контура объекта недвижимости с кадастровым номером : 53:23:7301501:203 :**

Система координат МСК-53, зона 2

Зона № 2

Обозначение характерных точек контура	Содержатся в Едином государственном реестре недвижимости			Определены в ходе выполнения комплексных кадастровых работ			Метод определения координат	Формулы, примененные для расчета средней квадратической погрешности определения координат характерных точек (Mt), м, с подставленными в такие формулы значениями и итоговые (вычисленные) значения Mt, м
	Координаты, м		Радиус, м	Координаты, м		Радиус, м		
	X	Y	R	X	Y	R		
1	2	3	4	5	6	7	8	9
н761О	-	-	-	579542.06	2181084.83	-	Метод спутниковых геодезических измерений (определений)	$Mt = (m_p / \rho \sin(\gamma + \delta)) \sqrt{((d_1 d_2 / a)^2 + (d_2 d_3 / b)^2)} = 0.10$
н762О	-	-	-	579539.08	2181084.01	-	Метод спутниковых геодезических измерений (определений)	$Mt = (m_p / \rho \sin(\gamma + \delta)) \sqrt{((d_1 d_2 / a)^2 + (d_2 d_3 / b)^2)} = 0.10$
н763О	-	-	-	579539.00	2181084.25	-	Метод спутниковых геодезических измерений (определений)	$Mt = (m_p / \rho \sin(\gamma + \delta)) \sqrt{((d_1 d_2 / a)^2 + (d_2 d_3 / b)^2)} = 0.10$
н764О	-	-	-	579537.75	2181083.82	-	Метод спутниковых геодезических измерений (определений)	$Mt = (m_p / \rho \sin(\gamma + \delta)) \sqrt{((d_1 d_2 / a)^2 + (d_2 d_3 / b)^2)} = 0.10$
н765О	-	-	-	579539.83	2181075.99	-	Метод спутниковых геодезических измерений (определений)	$Mt = (m_p / \rho \sin(\gamma + \delta)) \sqrt{((d_1 d_2 / a)^2 + (d_2 d_3 / b)^2)} = 0.10$
н766О	-	-	-	579541.18	2181076.31	-	Метод спутниковых геодезических измерений (определений)	$Mt = (m_p / \rho \sin(\gamma + \delta)) \sqrt{((d_1 d_2 / a)^2 + (d_2 d_3 / b)^2)} = 0.10$
н767О	-	-	-	579542.01	2181072.84	-	Метод спутниковых геодезических измерений (определений)	$Mt = (m_p / \rho \sin(\gamma + \delta)) \sqrt{((d_1 d_2 / a)^2 + (d_2 d_3 / b)^2)} = 0.10$
н768О	-	-	-	579544.46	2181073.42	-	Метод спутниковых геодезических измерений (определений)	$Mt = (m_p / \rho \sin(\gamma + \delta)) \sqrt{((d_1 d_2 / a)^2 + (d_2 d_3 / b)^2)} = 0.10$
н722О	-	-	-	579544.74	2181072.24	-	Метод спутниковых геодезических измерений (определений)	$Mt = (m_p / \rho \sin(\gamma + \delta)) \sqrt{((d_1 d_2 / a)^2 + (d_2 d_3 / b)^2)} = 0.10$

**2. Сведения о характеристиках объекта недвижимости с кадастровым номером : 53:23:7301501:203 :**

<b>№ п/п</b>	<b>Наименование характеристики</b>	<b>Значение характеристики</b>
<b>1</b>	<b>2</b>	<b>3</b>
1.	Вид объекта недвижимости	здание
2.	Ранее присвоенный государственный учетный номер (инвентарный) здания, сооружения, объекта незавершенного строительства	-
3.	Кадастровый номер земельного участка (земельных участков), в границах которого (которых) расположены здание, сооружение, объект незавершенного строительства	53:23:7301501:3043
4.	Уникальный учетный номер кадастрового квартала, в границах которого расположены здание, сооружение, объект незавершенного строительства	53:23:7301501
5.	Адрес здания, сооружения, объекта незавершенного строительства	Российская Федерация, Новгородская область, город Великий Новгород, улица Парковая, дом 14, корпус 5
5.1.	Сведения о местоположении здания, сооружения, объекта незавершенного строительства (при отсутствии адреса) в структурированном в соответствии с федеральной информационной адресной системой виде	-
5.2.	Дополнительные сведения о местоположении	-
6.	Иные сведения	-

**3. Пояснения к сведениям об объекте недвижимости с кадастровым номером 53:23:7301501:203 :**

1.	-
----	---

**Описание местоположения зданий, сооружений,  
объектов незавершенного строительства на земельном участке**

**1. Сведения о характерных точках контура объекта недвижимости  
с кадастровым номером : 53:23:7301501:204 :**

Система координат МСК-53, зона 2

Зона № 2

Обозначение характерных точек контура	Содержатся в Едином государственном реестре недвижимости			Определены в ходе выполнения комплексных кадастровых работ			Метод опреде ления коор динат	Формулы, примененные для расчета средней квадратической погрешности определения координат характерных точек (Mt), м, с подставленными в такие формулы значениями и итоговые (вычисленные) значения Mt, м
	Координаты, м		Ради ус, м	Координаты, м		Ради ус, м		
	X	Y	R	X	Y	R		
1	2	3	4	5	6	7	8	9
н7690	-	-	-	579591.56	2181128.89	-	Метод спутниковых геодезических измерений (определений)	$Mt = (m_p / \rho \sin(\gamma + \delta)) \sqrt{((d_1 d_2 / a)^2 + (d_2 d_3 / b)^2)} = 0.10$
н7700	-	-	-	579571.45	2181206.87	-	Метод спутниковых геодезических измерений (определений)	$Mt = (m_p / \rho \sin(\gamma + \delta)) \sqrt{((d_1 d_2 / a)^2 + (d_2 d_3 / b)^2)} = 0.10$
н7710	-	-	-	579558.90	2181204.04	-	Метод спутниковых геодезических измерений (определений)	$Mt = (m_p / \rho \sin(\gamma + \delta)) \sqrt{((d_1 d_2 / a)^2 + (d_2 d_3 / b)^2)} = 0.10$
н7720	-	-	-	579559.67	2181200.74	-	Метод спутниковых геодезических измерений (определений)	$Mt = (m_p / \rho \sin(\gamma + \delta)) \sqrt{((d_1 d_2 / a)^2 + (d_2 d_3 / b)^2)} = 0.10$
н7730	-	-	-	579557.41	2181200.19	-	Метод спутниковых геодезических измерений (определений)	$Mt = (m_p / \rho \sin(\gamma + \delta)) \sqrt{((d_1 d_2 / a)^2 + (d_2 d_3 / b)^2)} = 0.10$
н7740	-	-	-	579560.23	2181189.11	-	Метод спутниковых геодезических измерений (определений)	$Mt = (m_p / \rho \sin(\gamma + \delta)) \sqrt{((d_1 d_2 / a)^2 + (d_2 d_3 / b)^2)} = 0.10$
н7750	-	-	-	579560.83	2181189.22	-	Метод спутниковых геодезических измерений (определений)	$Mt = (m_p / \rho \sin(\gamma + \delta)) \sqrt{((d_1 d_2 / a)^2 + (d_2 d_3 / b)^2)} = 0.10$
н7760	-	-	-	579561.45	2181186.74	-	Метод спутниковых геодезических измерений (определений)	$Mt = (m_p / \rho \sin(\gamma + \delta)) \sqrt{((d_1 d_2 / a)^2 + (d_2 d_3 / b)^2)} = 0.10$
н7770	-	-	-	579560.91	2181186.59	-	Метод спутниковых геодезических измерений (определений)	$Mt = (m_p / \rho \sin(\gamma + \delta)) \sqrt{((d_1 d_2 / a)^2 + (d_2 d_3 / b)^2)} = 0.10$



**1. Сведения о характерных точках контура объекта недвижимости с кадастровым номером : 53:23:7301501:204 :**

Система координат МСК-53, зона 2

Зона № 2

Обозначение характерных точек контура	Содержатся в Едином государственном реестре недвижимости			Определены в ходе выполнения комплексных кадастровых работ			Метод определения координат	Формулы, примененные для расчета средней квадратической погрешности определения координат характерных точек (Mt), м, с подставленными в такие формулы значениями и итоговые (вычисленные) значения Mt, м
	Координаты, м		Радиус, м	Координаты, м		Радиус, м		
	X	Y	R	X	Y	R		
1	2	3	4	5	6	7	8	9
н7780	-	-	-	579561.11	2181185.82	-	Метод спутниковых геодезических измерений (определений)	$Mt = (m_p / \rho \sin(\gamma + \delta)) \sqrt{((d_1 d_2 / a)^2 + (d_2 d_3 / b)^2)} = 0.10$
н7790	-	-	-	579561.64	2181185.96	-	Метод спутниковых геодезических измерений (определений)	$Mt = (m_p / \rho \sin(\gamma + \delta)) \sqrt{((d_1 d_2 / a)^2 + (d_2 d_3 / b)^2)} = 0.10$
н7800	-	-	-	579562.25	2181183.34	-	Метод спутниковых геодезических измерений (определений)	$Mt = (m_p / \rho \sin(\gamma + \delta)) \sqrt{((d_1 d_2 / a)^2 + (d_2 d_3 / b)^2)} = 0.10$
н7810	-	-	-	579561.82	2181183.22	-	Метод спутниковых геодезических измерений (определений)	$Mt = (m_p / \rho \sin(\gamma + \delta)) \sqrt{((d_1 d_2 / a)^2 + (d_2 d_3 / b)^2)} = 0.10$
н7820	-	-	-	579562.66	2181179.80	-	Метод спутниковых геодезических измерений (определений)	$Mt = (m_p / \rho \sin(\gamma + \delta)) \sqrt{((d_1 d_2 / a)^2 + (d_2 d_3 / b)^2)} = 0.10$
н7830	-	-	-	579561.06	2181179.42	-	Метод спутниковых геодезических измерений (определений)	$Mt = (m_p / \rho \sin(\gamma + \delta)) \sqrt{((d_1 d_2 / a)^2 + (d_2 d_3 / b)^2)} = 0.10$
н7840	-	-	-	579563.38	2181169.81	-	Метод спутниковых геодезических измерений (определений)	$Mt = (m_p / \rho \sin(\gamma + \delta)) \sqrt{((d_1 d_2 / a)^2 + (d_2 d_3 / b)^2)} = 0.10$
н7850	-	-	-	579564.95	2181170.10	-	Метод спутниковых геодезических измерений (определений)	$Mt = (m_p / \rho \sin(\gamma + \delta)) \sqrt{((d_1 d_2 / a)^2 + (d_2 d_3 / b)^2)} = 0.10$
н7860	-	-	-	579565.62	2181167.24	-	Метод спутниковых геодезических измерений (определений)	$Mt = (m_p / \rho \sin(\gamma + \delta)) \sqrt{((d_1 d_2 / a)^2 + (d_2 d_3 / b)^2)} = 0.10$
н7870	-	-	-	579566.25	2181167.36	-	Метод спутниковых геодезических измерений (определений)	$Mt = (m_p / \rho \sin(\gamma + \delta)) \sqrt{((d_1 d_2 / a)^2 + (d_2 d_3 / b)^2)} = 0.10$

**1. Сведения о характерных точках контура объекта недвижимости с кадастровым номером : 53:23:7301501:204 :**

Система координат МСК-53, зона 2

Зона № 2

Обозначение характерных точек контура	Содержатся в Едином государственном реестре недвижимости			Определены в ходе выполнения комплексных кадастровых работ			Метод определения координат	Формулы, примененные для расчета средней квадратической погрешности определения координат характерных точек (Mt), м, с подставленными в такие формулы значениями и итоговые (вычисленные) значения Mt, м
	Координаты, м		Радиус, м	Координаты, м		Радиус, м		
	X	Y	R	X	Y	R		
1	2	3	4	5	6	7	8	9
н7880	-	-	-	579566.84	2181164.81	-	Метод спутниковых геодезических измерений (определений)	$Mt = (m_p / \rho \sin(\gamma + \delta)) \sqrt{((d_1 d_2 / a)^2 + (d_2 d_3 / b)^2)} = 0.10$
н7890	-	-	-	579566.36	2181164.69	-	Метод спутниковых геодезических измерений (определений)	$Mt = (m_p / \rho \sin(\gamma + \delta)) \sqrt{((d_1 d_2 / a)^2 + (d_2 d_3 / b)^2)} = 0.10$
н7900	-	-	-	579566.56	2181163.75	-	Метод спутниковых геодезических измерений (определений)	$Mt = (m_p / \rho \sin(\gamma + \delta)) \sqrt{((d_1 d_2 / a)^2 + (d_2 d_3 / b)^2)} = 0.10$
н7910	-	-	-	579567.06	2181163.85	-	Метод спутниковых геодезических измерений (определений)	$Mt = (m_p / \rho \sin(\gamma + \delta)) \sqrt{((d_1 d_2 / a)^2 + (d_2 d_3 / b)^2)} = 0.10$
н7920	-	-	-	579567.72	2181161.25	-	Метод спутниковых геодезических измерений (определений)	$Mt = (m_p / \rho \sin(\gamma + \delta)) \sqrt{((d_1 d_2 / a)^2 + (d_2 d_3 / b)^2)} = 0.10$
н7930	-	-	-	579567.12	2181161.09	-	Метод спутниковых геодезических измерений (определений)	$Mt = (m_p / \rho \sin(\gamma + \delta)) \sqrt{((d_1 d_2 / a)^2 + (d_2 d_3 / b)^2)} = 0.10$
н7940	-	-	-	579567.89	2181157.67	-	Метод спутниковых геодезических измерений (определений)	$Mt = (m_p / \rho \sin(\gamma + \delta)) \sqrt{((d_1 d_2 / a)^2 + (d_2 d_3 / b)^2)} = 0.10$
н7950	-	-	-	579566.80	2181157.47	-	Метод спутниковых геодезических измерений (определений)	$Mt = (m_p / \rho \sin(\gamma + \delta)) \sqrt{((d_1 d_2 / a)^2 + (d_2 d_3 / b)^2)} = 0.10$
н7960	-	-	-	579568.97	2181147.94	-	Метод спутниковых геодезических измерений (определений)	$Mt = (m_p / \rho \sin(\gamma + \delta)) \sqrt{((d_1 d_2 / a)^2 + (d_2 d_3 / b)^2)} = 0.10$
н7970	-	-	-	579570.31	2181148.20	-	Метод спутниковых геодезических измерений (определений)	$Mt = (m_p / \rho \sin(\gamma + \delta)) \sqrt{((d_1 d_2 / a)^2 + (d_2 d_3 / b)^2)} = 0.10$

**1. Сведения о характерных точках контура объекта недвижимости с кадастровым номером : 53:23:7301501:204 :**

Система координат МСК-53, зона 2

Зона № 2

Обозначение характерных точек контура	Содержатся в Едином государственном реестре недвижимости			Определены в ходе выполнения комплексных кадастровых работ			Метод определения координат	Формулы, примененные для расчета средней квадратической погрешности определения координат характерных точек (Mt), м, с подставленными в такие формулы значениями и итоговые (вычисленные) значения Mt, м
	Координаты, м		Радиус, м	Координаты, м		Радиус, м		
	X	Y	R	X	Y	R		
1	2	3	4	5	6	7	8	9
н798О	-	-	-	579571.01	2181145.30	-	Метод спутниковых геодезических измерений (определений)	$Mt = (m_p / \rho \sin(\gamma + \delta)) \sqrt{((d_1 d_2 / a)^2 + (d_2 d_3 / b)^2)} = 0.10$
н799О	-	-	-	579571.57	2181145.43	-	Метод спутниковых геодезических измерений (определений)	$Mt = (m_p / \rho \sin(\gamma + \delta)) \sqrt{((d_1 d_2 / a)^2 + (d_2 d_3 / b)^2)} = 0.10$
н800О	-	-	-	579572.29	2181142.49	-	Метод спутниковых геодезических измерений (определений)	$Mt = (m_p / \rho \sin(\gamma + \delta)) \sqrt{((d_1 d_2 / a)^2 + (d_2 d_3 / b)^2)} = 0.10$
н801О	-	-	-	579571.81	2181142.37	-	Метод спутниковых геодезических измерений (определений)	$Mt = (m_p / \rho \sin(\gamma + \delta)) \sqrt{((d_1 d_2 / a)^2 + (d_2 d_3 / b)^2)} = 0.10$
н802О	-	-	-	579571.98	2181141.71	-	Метод спутниковых геодезических измерений (определений)	$Mt = (m_p / \rho \sin(\gamma + \delta)) \sqrt{((d_1 d_2 / a)^2 + (d_2 d_3 / b)^2)} = 0.10$
н803О	-	-	-	579572.48	2181141.83	-	Метод спутниковых геодезических измерений (определений)	$Mt = (m_p / \rho \sin(\gamma + \delta)) \sqrt{((d_1 d_2 / a)^2 + (d_2 d_3 / b)^2)} = 0.10$
н804О	-	-	-	579573.21	2181138.95	-	Метод спутниковых геодезических измерений (определений)	$Mt = (m_p / \rho \sin(\gamma + \delta)) \sqrt{((d_1 d_2 / a)^2 + (d_2 d_3 / b)^2)} = 0.10$
н805О	-	-	-	579572.69	2181138.78	-	Метод спутниковых геодезических измерений (определений)	$Mt = (m_p / \rho \sin(\gamma + \delta)) \sqrt{((d_1 d_2 / a)^2 + (d_2 d_3 / b)^2)} = 0.10$
н806О	-	-	-	579575.82	2181128.39	-	Метод спутниковых геодезических измерений (определений)	$Mt = (m_p / \rho \sin(\gamma + \delta)) \sqrt{((d_1 d_2 / a)^2 + (d_2 d_3 / b)^2)} = 0.10$
н807О	-	-	-	579578.01	2181129.03	-	Метод спутниковых геодезических измерений (определений)	$Mt = (m_p / \rho \sin(\gamma + \delta)) \sqrt{((d_1 d_2 / a)^2 + (d_2 d_3 / b)^2)} = 0.10$

1. Сведения о характерных точках контура объекта недвижимости с кадастровым номером : 53:23:7301501:204 :								
Система координат МСК-53, зона 2							Зона № 2	
Обозначение характерных точек контура	Содержатся в Едином государственном реестре недвижимости			Определены в ходе выполнения комплексных кадастровых работ			Метод определения координат	Формулы, примененные для расчета средней квадратической погрешности определения координат характерных точек (Mt), м, с подставленными в такие формулы значениями и итоговые (вычисленные) значения Mt, м
	Координаты, м		Радиус, м	Координаты, м		Радиус, м		
	X	Y	R	X	Y	R		
1	2	3	4	5	6	7	8	9
н808О	-	-	-	579579.17	2181125.45	-	Метод спутниковых геодезических измерений (определений)	$Mt = (m_{\rho} / \rho \sin(\gamma + \delta)) \sqrt{((d_1 d_2 / a)^2 + (d_2 d_3 / b)^2)} = 0.10$
н769О	-	-	-	579591.56	2181128.89	-	Метод спутниковых геодезических измерений (определений)	$Mt = (m_{\rho} / \rho \sin(\gamma + \delta)) \sqrt{((d_1 d_2 / a)^2 + (d_2 d_3 / b)^2)} = 0.10$
2. Сведения о характеристиках объекта недвижимости с кадастровым номером : 53:23:7301501:204 :								
№ п/п	Наименование характеристики						Значение характеристики	
1	2						3	
1.	Вид объекта недвижимости						здание	
2.	Ранее присвоенный государственный учетный номер (инвентарный) здания, сооружения, объекта незавершенного строительства						-	
3.	Кадастровый номер земельного участка (земельных участков), в границах которого (которых) расположены здание, сооружение, объект незавершенного строительства						53:23:7301501:83	
4.	Уникальный учетный номер кадастрового квартала, в границах которого расположены здание, сооружение, объект незавершенного строительства						53:23:7301501	
5.	Адрес здания, сооружения, объекта незавершенного строительства						Российская Федерация, Новгородская область, город Великий Новгород, улица Парковая, дом 14, корпус 6	
5.1.	Сведения о местоположении здания, сооружения, объекта незавершенного строительства (при отсутствии адреса) в структурированном в соответствии с федеральной информационной адресной системой виде						-	
5.2.	Дополнительные сведения о местоположении						-	
6.	Иные сведения						-	
3. Пояснения к сведениям об объекте недвижимости с кадастровым номером 53:23:7301501:204 :								
1.	-							

**Описание местоположения зданий, сооружений,  
объектов незавершенного строительства на земельном участке**

**1. Сведения о характерных точках контура объекта недвижимости  
с кадастровым номером : 53:23:7301501:205 :**

Система координат МСК-53, зона 2

Зона № 2

Обозначение характерных точек контура	Содержатся в Едином государственном реестре недвижимости			Определены в ходе выполнения комплексных кадастровых работ			Метод опреде ления коор динат	Формулы, примененные для расчета средней квадратической погрешности определения координат характерных точек (Mt), м, с подставленными в такие формулы значениями и итоговые (вычисленные) значения Mt, м
	Координаты, м		Ради ус, м	Координаты, м		Ради ус, м		
	X	Y	R	X	Y	R		
1	2	3	4	5	6	7	8	9
н809О	-	-	-	579467.89	2181219.52	-	Метод спутниковых геодезических измерений (определений)	$Mt = (m_{\rho} / \rho \sin(\gamma + \delta)) \sqrt{((d_1 d_2 / a)^2 + (d_2 d_3 / b)^2)} = 0.10$
н810О	-	-	-	579463.06	2181231.41	-	Метод спутниковых геодезических измерений (определений)	$Mt = (m_{\rho} / \rho \sin(\gamma + \delta)) \sqrt{((d_1 d_2 / a)^2 + (d_2 d_3 / b)^2)} = 0.10$
н811О	-	-	-	579440.08	2181222.07	-	Метод спутниковых геодезических измерений (определений)	$Mt = (m_{\rho} / \rho \sin(\gamma + \delta)) \sqrt{((d_1 d_2 / a)^2 + (d_2 d_3 / b)^2)} = 0.10$
н812О	-	-	-	579444.78	2181210.10	-	Метод спутниковых геодезических измерений (определений)	$Mt = (m_{\rho} / \rho \sin(\gamma + \delta)) \sqrt{((d_1 d_2 / a)^2 + (d_2 d_3 / b)^2)} = 0.10$
н809О	-	-	-	579467.89	2181219.52	-	Метод спутниковых геодезических измерений (определений)	$Mt = (m_{\rho} / \rho \sin(\gamma + \delta)) \sqrt{((d_1 d_2 / a)^2 + (d_2 d_3 / b)^2)} = 0.10$

**2. Сведения о характеристиках объекта недвижимости  
с кадастровым номером : 53:23:7301501:205 :**

№ п/п	Наименование характеристики	Значение характеристики
1	2	3
1.	Вид объекта недвижимости	здание
2.	Ранее присвоенный государственный учетный номер (инвентарный) здания, сооружения, объекта незавершенного строительства	-
3.	Кадастровый номер земельного участка (земельных участков), в границах которого (которых) расположены здание, сооружение, объект незавершенного строительства	53:23:7301501:27
4.	Уникальный учетный номер кадастрового квартала, в границах которого расположены здание, сооружение, объект незавершенного строительства	53:23:7301501

**2. Сведения о характеристиках объекта недвижимости с кадастровым номером : 53:23:7301501:205 :**

<b>№ п/п</b>	<b>Наименование характеристики</b>	<b>Значение характеристики</b>
<b>1</b>	<b>2</b>	<b>3</b>
5.	Адрес здания, сооружения, объекта незавершенного строительства	Российская Федерация, Новгородская область, город Великий Новгород, улица Большая Московская, дом 61, корпус 2
5.1.	Сведения о местоположении здания, сооружения, объекта незавершенного строительства (при отсутствии адреса) в структурированном в соответствии с федеральной информационной адресной системой виде	-
5.2.	Дополнительные сведения о местоположении	-
6.	Иные сведения	-

**3. Пояснения к сведениям об объекте недвижимости с кадастровым номером 53:23:7301501:205 :**

1.	-
----	---

**Описание местоположения зданий, сооружений,  
объектов незавершенного строительства на земельном участке**

**1. Сведения о характерных точках контура объекта недвижимости  
с кадастровым номером : 53:23:7301501:206 :**

Система координат МСК-53, зона 2

Зона № 2

Обозначение характерных точек контура	Содержатся в Едином государственном реестре недвижимости			Определены в ходе выполнения комплексных кадастровых работ			Метод опреде ления коор динат	Формулы, примененные для расчета средней квадратической погрешности определения координат характерных точек (Mt), м, с подставленными в такие формулы значениями и итоговые (вычисленные) значения Mt, м
	Координаты, м		Ради ус, м	Координаты, м		Ради ус, м		
	X	Y	R	X	Y	R		
1	2	3	4	5	6	7	8	9
н8130	-	-	-	579454.40	2181262.40	-	Метод спутниковых геодезических измерений (определений)	$Mt = (m_{\rho} / \rho \sin(\gamma + \delta)) \sqrt{((d_1 d_2 / a)^2 + (d_2 d_3 / b)^2)} = 0.10$
н8140	-	-	-	579451.78	2181268.88	-	Метод спутниковых геодезических измерений (определений)	$Mt = (m_{\rho} / \rho \sin(\gamma + \delta)) \sqrt{((d_1 d_2 / a)^2 + (d_2 d_3 / b)^2)} = 0.10$
н8150	-	-	-	579450.53	2181271.88	-	Метод спутниковых геодезических измерений (определений)	$Mt = (m_{\rho} / \rho \sin(\gamma + \delta)) \sqrt{((d_1 d_2 / a)^2 + (d_2 d_3 / b)^2)} = 0.10$
н8160	-	-	-	579444.87	2181269.61	-	Метод спутниковых геодезических измерений (определений)	$Mt = (m_{\rho} / \rho \sin(\gamma + \delta)) \sqrt{((d_1 d_2 / a)^2 + (d_2 d_3 / b)^2)} = 0.10$
н8170	-	-	-	579446.06	2181266.70	-	Метод спутниковых геодезических измерений (определений)	$Mt = (m_{\rho} / \rho \sin(\gamma + \delta)) \sqrt{((d_1 d_2 / a)^2 + (d_2 d_3 / b)^2)} = 0.10$
н8180	-	-	-	579448.73	2181260.03	-	Метод спутниковых геодезических измерений (определений)	$Mt = (m_{\rho} / \rho \sin(\gamma + \delta)) \sqrt{((d_1 d_2 / a)^2 + (d_2 d_3 / b)^2)} = 0.10$
н8130	-	-	-	579454.40	2181262.40	-	Метод спутниковых геодезических измерений (определений)	$Mt = (m_{\rho} / \rho \sin(\gamma + \delta)) \sqrt{((d_1 d_2 / a)^2 + (d_2 d_3 / b)^2)} = 0.10$

**2. Сведения о характеристиках объекта недвижимости  
с кадастровым номером : 53:23:7301501:206 :**

№ п/п	Наименование характеристики	Значение характеристики
1	2	3
1.	Вид объекта недвижимости	здание

**2. Сведения о характеристиках объекта недвижимости с кадастровым номером : 53:23:7301501:206 :**

<b>№ п/п</b>	<b>Наименование характеристики</b>	<b>Значение характеристики</b>
<b>1</b>	<b>2</b>	<b>3</b>
2.	Ранее присвоенный государственный учетный номер (инвентарный) здания, сооружения, объекта незавершенного строительства	-
3.	Кадастровый номер земельного участка (земельных участков), в границах которого (которых) расположены здание, сооружение, объект незавершенного строительства	53:23:7301501:65
4.	Уникальный учетный номер кадастрового квартала, в границах которого расположены здание, сооружение, объект незавершенного строительства	53:23:7301501
5.	Адрес здания, сооружения, объекта незавершенного строительства	Российская Федерация, Новгородская область, город Великий Новгород, улица Большая Московская, дом 65
5.1.	Сведения о местоположении здания, сооружения, объекта незавершенного строительства (при отсутствии адреса) в структурированном в соответствии с федеральной информационной адресной системой виде	-
5.2.	Дополнительные сведения о местоположении	-
6.	Иные сведения	-

**3. Пояснения к сведениям об объекте недвижимости с кадастровым номером 53:23:7301501:206 :**

1.	-



## Описание местоположения зданий, сооружений, объектов незавершенного строительства на земельном участке

**1. Сведения о характерных точках контура объекта недвижимости с кадастровым номером : 53:23:7301501:207 :**

Система координат МСК-53, зона 2

Зона № 2

Обозначение характерных точек контура	Содержатся в Едином государственном реестре недвижимости			Определены в ходе выполнения комплексных кадастровых работ			Метод определения координат	Формулы, примененные для расчета средней квадратической погрешности определения координат характерных точек (Mt), м, с подставленными в такие формулы значениями и итоговые (вычисленные) значения Mt, м
	Координаты, м		Радиус, м	Координаты, м		Радиус, м		
	X	Y	R	X	Y	R		
1	2	3	4	5	6	7	8	9
н8190	-	-	-	579471.45	2181260.11	-	Метод спутниковых геодезических измерений (определений)	$Mt = (m_p / \rho \sin(\gamma + \delta)) \sqrt{((d_1 d_2 / a)^2 + (d_2 d_3 / b)^2)} = 0.10$
н8200	-	-	-	579538.56	2181281.88	-	Метод спутниковых геодезических измерений (определений)	$Mt = (m_p / \rho \sin(\gamma + \delta)) \sqrt{((d_1 d_2 / a)^2 + (d_2 d_3 / b)^2)} = 0.10$
н8210	-	-	-	579534.55	2181293.70	-	Метод спутниковых геодезических измерений (определений)	$Mt = (m_p / \rho \sin(\gamma + \delta)) \sqrt{((d_1 d_2 / a)^2 + (d_2 d_3 / b)^2)} = 0.10$
н8220	-	-	-	579527.60	2181291.48	-	Метод спутниковых геодезических измерений (определений)	$Mt = (m_p / \rho \sin(\gamma + \delta)) \sqrt{((d_1 d_2 / a)^2 + (d_2 d_3 / b)^2)} = 0.10$
н8230	-	-	-	579527.90	2181290.52	-	Метод спутниковых геодезических измерений (определений)	$Mt = (m_p / \rho \sin(\gamma + \delta)) \sqrt{((d_1 d_2 / a)^2 + (d_2 d_3 / b)^2)} = 0.10$
н8240	-	-	-	579518.71	2181287.60	-	Метод спутниковых геодезических измерений (определений)	$Mt = (m_p / \rho \sin(\gamma + \delta)) \sqrt{((d_1 d_2 / a)^2 + (d_2 d_3 / b)^2)} = 0.10$
н8250	-	-	-	579518.43	2181288.35	-	Метод спутниковых геодезических измерений (определений)	$Mt = (m_p / \rho \sin(\gamma + \delta)) \sqrt{((d_1 d_2 / a)^2 + (d_2 d_3 / b)^2)} = 0.10$
н8260	-	-	-	579505.20	2181284.09	-	Метод спутниковых геодезических измерений (определений)	$Mt = (m_p / \rho \sin(\gamma + \delta)) \sqrt{((d_1 d_2 / a)^2 + (d_2 d_3 / b)^2)} = 0.10$
н8270	-	-	-	579505.51	2181283.18	-	Метод спутниковых геодезических измерений (определений)	$Mt = (m_p / \rho \sin(\gamma + \delta)) \sqrt{((d_1 d_2 / a)^2 + (d_2 d_3 / b)^2)} = 0.10$

1. Сведения о характерных точках контура объекта недвижимости с кадастровым номером : 53:23:7301501:207 :								
Система координат МСК-53, зона 2							Зона № 2	
Обозначение характерных точек контура	Содержатся в Едином государственном реестре недвижимости			Определены в ходе выполнения комплексных кадастровых работ			Метод определения координат	Формулы, примененные для расчета средней квадратической погрешности определения координат характерных точек (Mt), м, с подставленными в такие формулы значениями и итоговые (вычисленные) значения Mt, м
	Координаты, м		Радиус, м	Координаты, м		Радиус, м		
	X	Y	R	X	Y	R		
1	2	3	4	5	6	7	8	9
н8280	-	-	-	579496.59	2181280.41	-	Метод спутниковых геодезических измерений (определений)	$Mt = (m_p / \rho \sin(\gamma + \delta)) \sqrt{((d_1 d_2 / a)^2 + (d_2 d_3 / b)^2)} = 0.10$
н8290	-	-	-	579496.21	2181281.49	-	Метод спутниковых геодезических измерений (определений)	$Mt = (m_p / \rho \sin(\gamma + \delta)) \sqrt{((d_1 d_2 / a)^2 + (d_2 d_3 / b)^2)} = 0.10$
н8300	-	-	-	579482.92	2181277.24	-	Метод спутниковых геодезических измерений (определений)	$Mt = (m_p / \rho \sin(\gamma + \delta)) \sqrt{((d_1 d_2 / a)^2 + (d_2 d_3 / b)^2)} = 0.10$
н8310	-	-	-	579483.25	2181276.11	-	Метод спутниковых геодезических измерений (определений)	$Mt = (m_p / \rho \sin(\gamma + \delta)) \sqrt{((d_1 d_2 / a)^2 + (d_2 d_3 / b)^2)} = 0.10$
н8320	-	-	-	579474.18	2181273.13	-	Метод спутниковых геодезических измерений (определений)	$Mt = (m_p / \rho \sin(\gamma + \delta)) \sqrt{((d_1 d_2 / a)^2 + (d_2 d_3 / b)^2)} = 0.10$
н8330	-	-	-	579473.74	2181274.26	-	Метод спутниковых геодезических измерений (определений)	$Mt = (m_p / \rho \sin(\gamma + \delta)) \sqrt{((d_1 d_2 / a)^2 + (d_2 d_3 / b)^2)} = 0.10$
н8340	-	-	-	579467.21	2181271.92	-	Метод спутниковых геодезических измерений (определений)	$Mt = (m_p / \rho \sin(\gamma + \delta)) \sqrt{((d_1 d_2 / a)^2 + (d_2 d_3 / b)^2)} = 0.10$
н8190	-	-	-	579471.45	2181260.11	-	Метод спутниковых геодезических измерений (определений)	$Mt = (m_p / \rho \sin(\gamma + \delta)) \sqrt{((d_1 d_2 / a)^2 + (d_2 d_3 / b)^2)} = 0.10$
2. Сведения о характеристиках объекта недвижимости с кадастровым номером : 53:23:7301501:207 :								
№ п/п	Наименование характеристики						Значение характеристики	
1	2						3	
1.	Вид объекта недвижимости						здание	

**2. Сведения о характеристиках объекта недвижимости с кадастровым номером : 53:23:7301501:207 :**

№ п/п	Наименование характеристики	Значение характеристики
1	2	3
2.	Ранее присвоенный государственный учетный номер (инвентарный) здания, сооружения, объекта незавершенного строительства	-
3.	Кадастровый номер земельного участка (земельных участков), в границах которого (которых) расположены здание, сооружение, объект незавершенного строительства	53:23:7301501:24
4.	Уникальный учетный номер кадастрового квартала, в границах которого расположены здание, сооружение, объект незавершенного строительства	53:23:7301501
5.	Адрес здания, сооружения, объекта незавершенного строительства	Российская Федерация, Новгородская область, город Великий Новгород, улица Большая Московская, дом 65, корпус 2
5.1.	Сведения о местоположении здания, сооружения, объекта незавершенного строительства (при отсутствии адреса) в структурированном в соответствии с федеральной информационной адресной системой виде	-
5.2.	Дополнительные сведения о местоположении	-
6.	Иные сведения	-

**3. Пояснения к сведениям об объекте недвижимости с кадастровым номером 53:23:7301501:207 :**

1.	-
----	---

**Описание местоположения зданий, сооружений,  
объектов незавершенного строительства на земельном участке**

**1. Сведения о характерных точках контура объекта недвижимости  
с кадастровым номером : 53:23:7301501:208 :**

Система координат МСК-53, зона 2

Зона № 2

Обозначение характерных точек контура	Содержатся в Едином государственном реестре недвижимости			Определены в ходе выполнения комплексных кадастровых работ			Метод опреде ления коор динат	Формулы, примененные для расчета средней квадратической погрешности определения координат характерных точек (Mt), м, с подставленными в такие формулы значениями и итоговые (вычисленные) значения Mt, м
	Координаты, м		Ради ус, м	Координаты, м		Ради ус, м		
	X	Y	R	X	Y	R		
1	2	3	4	5	6	7	8	9
н8350	-	-	-	579430.30	2180991.25	-	Метод спутниковых геодезических измерений (определений)	$Mt = (m_p / \rho \sin(\gamma + \delta)) \sqrt{((d_1 d_2 / a)^2 + (d_2 d_3 / b)^2)} = 0.10$
н8360	-	-	-	579417.95	2180991.85	-	Метод спутниковых геодезических измерений (определений)	$Mt = (m_p / \rho \sin(\gamma + \delta)) \sqrt{((d_1 d_2 / a)^2 + (d_2 d_3 / b)^2)} = 0.10$
н8370	-	-	-	579417.53	2180984.55	-	Метод спутниковых геодезических измерений (определений)	$Mt = (m_p / \rho \sin(\gamma + \delta)) \sqrt{((d_1 d_2 / a)^2 + (d_2 d_3 / b)^2)} = 0.10$
н8380	-	-	-	579414.98	2180984.75	-	Метод спутниковых геодезических измерений (определений)	$Mt = (m_p / \rho \sin(\gamma + \delta)) \sqrt{((d_1 d_2 / a)^2 + (d_2 d_3 / b)^2)} = 0.10$
н8390	-	-	-	579415.12	2180987.88	-	Метод спутниковых геодезических измерений (определений)	$Mt = (m_p / \rho \sin(\gamma + \delta)) \sqrt{((d_1 d_2 / a)^2 + (d_2 d_3 / b)^2)} = 0.10$
н8400	-	-	-	579399.52	2180988.65	-	Метод спутниковых геодезических измерений (определений)	$Mt = (m_p / \rho \sin(\gamma + \delta)) \sqrt{((d_1 d_2 / a)^2 + (d_2 d_3 / b)^2)} = 0.10$
н8410	-	-	-	579399.34	2180985.68	-	Метод спутниковых геодезических измерений (определений)	$Mt = (m_p / \rho \sin(\gamma + \delta)) \sqrt{((d_1 d_2 / a)^2 + (d_2 d_3 / b)^2)} = 0.10$
н8420	-	-	-	579396.99	2180985.88	-	Метод спутниковых геодезических измерений (определений)	$Mt = (m_p / \rho \sin(\gamma + \delta)) \sqrt{((d_1 d_2 / a)^2 + (d_2 d_3 / b)^2)} = 0.10$
н8430	-	-	-	579397.78	2180997.80	-	Метод спутниковых геодезических измерений (определений)	$Mt = (m_p / \rho \sin(\gamma + \delta)) \sqrt{((d_1 d_2 / a)^2 + (d_2 d_3 / b)^2)} = 0.10$

**1. Сведения о характерных точках контура объекта недвижимости с кадастровым номером : 53:23:7301501:208 :**

Система координат МСК-53, зона 2

Зона № 2

Обозначение характерных точек контура	Содержатся в Едином государственном реестре недвижимости			Определены в ходе выполнения комплексных кадастровых работ			Метод определения координат	Формулы, примененные для расчета средней квадратической погрешности определения координат характерных точек (Mt), м, с подставленными в такие формулы значениями и итоговые (вычисленные) значения Mt, м
	Координаты, м		Радиус, м	Координаты, м		Радиус, м		
	X	Y	R	X	Y	R		
1	2	3	4	5	6	7	8	9
н8440	-	-	-	579373.20	2180999.40	-	Метод спутниковых геодезических измерений (определений)	$Mt = (m_p / \rho \sin(\gamma + \delta)) \sqrt{((d_1 d_2 / a)^2 + (d_2 d_3 / b)^2)} = 0.10$
н8450	-	-	-	579372.42	2180986.80	-	Метод спутниковых геодезических измерений (определений)	$Mt = (m_p / \rho \sin(\gamma + \delta)) \sqrt{((d_1 d_2 / a)^2 + (d_2 d_3 / b)^2)} = 0.10$
н8460	-	-	-	579375.41	2180986.57	-	Метод спутниковых геодезических измерений (определений)	$Mt = (m_p / \rho \sin(\gamma + \delta)) \sqrt{((d_1 d_2 / a)^2 + (d_2 d_3 / b)^2)} = 0.10$
н8470	-	-	-	579375.24	2180984.17	-	Метод спутниковых геодезических измерений (определений)	$Mt = (m_p / \rho \sin(\gamma + \delta)) \sqrt{((d_1 d_2 / a)^2 + (d_2 d_3 / b)^2)} = 0.10$
н8480	-	-	-	579372.31	2180984.38	-	Метод спутниковых геодезических измерений (определений)	$Mt = (m_p / \rho \sin(\gamma + \delta)) \sqrt{((d_1 d_2 / a)^2 + (d_2 d_3 / b)^2)} = 0.10$
н8490	-	-	-	579371.55	2180971.55	-	Метод спутниковых геодезических измерений (определений)	$Mt = (m_p / \rho \sin(\gamma + \delta)) \sqrt{((d_1 d_2 / a)^2 + (d_2 d_3 / b)^2)} = 0.10$
н8500	-	-	-	579383.84	2180970.80	-	Метод спутниковых геодезических измерений (определений)	$Mt = (m_p / \rho \sin(\gamma + \delta)) \sqrt{((d_1 d_2 / a)^2 + (d_2 d_3 / b)^2)} = 0.10$
н8510	-	-	-	579382.91	2180956.66	-	Метод спутниковых геодезических измерений (определений)	$Mt = (m_p / \rho \sin(\gamma + \delta)) \sqrt{((d_1 d_2 / a)^2 + (d_2 d_3 / b)^2)} = 0.10$
н8520	-	-	-	579388.06	2180956.36	-	Метод спутниковых геодезических измерений (определений)	$Mt = (m_p / \rho \sin(\gamma + \delta)) \sqrt{((d_1 d_2 / a)^2 + (d_2 d_3 / b)^2)} = 0.10$
н8530	-	-	-	579386.61	2180935.79	-	Метод спутниковых геодезических измерений (определений)	$Mt = (m_p / \rho \sin(\gamma + \delta)) \sqrt{((d_1 d_2 / a)^2 + (d_2 d_3 / b)^2)} = 0.10$

**1. Сведения о характерных точках контура объекта недвижимости с кадастровым номером : 53:23:7301501:208 :**

Система координат МСК-53, зона 2

Зона № 2

Обозначение характерных точек контура	Содержатся в Едином государственном реестре недвижимости			Определены в ходе выполнения комплексных кадастровых работ			Метод определения координат	Формулы, примененные для расчета средней квадратической погрешности определения координат характерных точек (Mt), м, с подставленными в такие формулы значениями и итоговые (вычисленные) значения Mt, м
	Координаты, м		Радиус, м	Координаты, м		Радиус, м		
	X	Y	R	X	Y	R		
1	2	3	4	5	6	7	8	9
н8540	-	-	-	579400.95	2180934.95	-	Метод спутниковых геодезических измерений (определений)	$Mt = (m_p / \rho \sin(\gamma + \delta)) \sqrt{((d_1 d_2 / a)^2 + (d_2 d_3 / b)^2)} = 0.10$
н8550	-	-	-	579402.29	2180952.92	-	Метод спутниковых геодезических измерений (определений)	$Mt = (m_p / \rho \sin(\gamma + \delta)) \sqrt{((d_1 d_2 / a)^2 + (d_2 d_3 / b)^2)} = 0.10$
н8560	-	-	-	579393.41	2180953.58	-	Метод спутниковых геодезических измерений (определений)	$Mt = (m_p / \rho \sin(\gamma + \delta)) \sqrt{((d_1 d_2 / a)^2 + (d_2 d_3 / b)^2)} = 0.10$
н8570	-	-	-	579394.09	2180963.10	-	Метод спутниковых геодезических измерений (определений)	$Mt = (m_p / \rho \sin(\gamma + \delta)) \sqrt{((d_1 d_2 / a)^2 + (d_2 d_3 / b)^2)} = 0.10$
н8580	-	-	-	579386.48	2180963.68	-	Метод спутниковых геодезических измерений (определений)	$Mt = (m_p / \rho \sin(\gamma + \delta)) \sqrt{((d_1 d_2 / a)^2 + (d_2 d_3 / b)^2)} = 0.10$
н8590	-	-	-	579387.27	2180974.92	-	Метод спутниковых геодезических измерений (определений)	$Mt = (m_p / \rho \sin(\gamma + \delta)) \sqrt{((d_1 d_2 / a)^2 + (d_2 d_3 / b)^2)} = 0.10$
н8600	-	-	-	579402.45	2180974.03	-	Метод спутниковых геодезических измерений (определений)	$Mt = (m_p / \rho \sin(\gamma + \delta)) \sqrt{((d_1 d_2 / a)^2 + (d_2 d_3 / b)^2)} = 0.10$
н8610	-	-	-	579402.70	2180977.25	-	Метод спутниковых геодезических измерений (определений)	$Mt = (m_p / \rho \sin(\gamma + \delta)) \sqrt{((d_1 d_2 / a)^2 + (d_2 d_3 / b)^2)} = 0.10$
н8620	-	-	-	579405.02	2180977.12	-	Метод спутниковых геодезических измерений (определений)	$Mt = (m_p / \rho \sin(\gamma + \delta)) \sqrt{((d_1 d_2 / a)^2 + (d_2 d_3 / b)^2)} = 0.10$
н8630	-	-	-	579404.31	2180965.02	-	Метод спутниковых геодезических измерений (определений)	$Mt = (m_p / \rho \sin(\gamma + \delta)) \sqrt{((d_1 d_2 / a)^2 + (d_2 d_3 / b)^2)} = 0.10$

<b>1. Сведения о характерных точках контура объекта недвижимости с кадастровым номером : 53:23:7301501:208 :</b>								
Система координат МСК-53, зона 2							Зона № 2	
Обозначение характерных точек контура	Содержатся в Едином государственном реестре недвижимости			Определены в ходе выполнения комплексных кадастровых работ			Метод определения координат	Формулы, примененные для расчета средней квадратической погрешности определения координат характерных точек (Mt), м, с подставленными в такие формулы значениями и итоговые (вычисленные) значения Mt, м
	Координаты, м		Радиус, м	Координаты, м		Радиус, м		
	X	Y	R	X	Y	R		
1	2	3	4	5	6	7	8	9
н8640	-	-	-	579428.79	2180963.53	-	Метод спутниковых геодезических измерений (определений)	$Mt = (m_{\rho} \rho \sin(\gamma + \delta)) \sqrt{((d_1 d_2 / a)^2 + (d_2 d_3 / b)^2)} = 0.10$
н8650	-	-	-	579429.53	2180976.02	-	Метод спутниковых геодезических измерений (определений)	$Mt = (m_{\rho} \rho \sin(\gamma + \delta)) \sqrt{((d_1 d_2 / a)^2 + (d_2 d_3 / b)^2)} = 0.10$
н8660	-	-	-	579426.34	2180976.23	-	Метод спутниковых геодезических измерений (определений)	$Mt = (m_{\rho} \rho \sin(\gamma + \delta)) \sqrt{((d_1 d_2 / a)^2 + (d_2 d_3 / b)^2)} = 0.10$
н8670	-	-	-	579426.49	2180978.59	-	Метод спутниковых геодезических измерений (определений)	$Mt = (m_{\rho} \rho \sin(\gamma + \delta)) \sqrt{((d_1 d_2 / a)^2 + (d_2 d_3 / b)^2)} = 0.10$
н8680	-	-	-	579429.68	2180978.46	-	Метод спутниковых геодезических измерений (определений)	$Mt = (m_{\rho} \rho \sin(\gamma + \delta)) \sqrt{((d_1 d_2 / a)^2 + (d_2 d_3 / b)^2)} = 0.10$
н8350	-	-	-	579430.30	2180991.25	-	Метод спутниковых геодезических измерений (определений)	$Mt = (m_{\rho} \rho \sin(\gamma + \delta)) \sqrt{((d_1 d_2 / a)^2 + (d_2 d_3 / b)^2)} = 0.10$
<b>2. Сведения о характеристиках объекта недвижимости с кадастровым номером : 53:23:7301501:208 :</b>								
№ п/п	Наименование характеристики						Значение характеристики	
1	2						3	
1.	Вид объекта недвижимости						здание	
2.	Ранее присвоенный государственный учетный номер (инвентарный) здания, сооружения, объекта незавершенного строительства						-	
3.	Кадастровый номер земельного участка (земельных участков), в границах которого (которых) расположены здание, сооружение, объект незавершенного строительства						53:23:7301501:2	
4.	Уникальный учетный номер кадастрового квартала, в границах которого расположены здание, сооружение, объект незавершенного строительства						53:23:7301501	

**2. Сведения о характеристиках объекта недвижимости с кадастровым номером : 53:23:7301501:208 :**

<b>№ п/п</b>	<b>Наименование характеристики</b>	<b>Значение характеристики</b>
<b>1</b>	<b>2</b>	<b>3</b>
5.	Адрес здания, сооружения, объекта незавершенного строительства	Российская Федерация, Новгородская область, город Великий Новгород, улица Парковая, дом 10, корпус 1
5.1.	Сведения о местоположении здания, сооружения, объекта незавершенного строительства (при отсутствии адреса) в структурированном в соответствии с федеральной информационной адресной системой виде	-
5.2.	Дополнительные сведения о местоположении	-
6.	Иные сведения	-

**3. Пояснения к сведениям об объекте недвижимости с кадастровым номером 53:23:7301501:208 :**

1.	-
----	---



**Описание местоположения зданий, сооружений,  
объектов незавершенного строительства на земельном участке**

**1. Сведения о характерных точках контура объекта недвижимости  
с кадастровым номером : 53:23:7301501:209 :**

Система координат МСК-53, зона 2

Зона № 2

Обозначение характерных точек контура	Содержатся в Едином государственном реестре недвижимости			Определены в ходе выполнения комплексных кадастровых работ			Метод опреде ления коор динат	Формулы, примененные для расчета средней квадратической погрешности определения координат характерных точек (Mt), м, с подставленными в такие формулы значениями и итоговые (вычисленные) значения Mt, м
	Координаты, м		Ради ус, м	Координаты, м		Ради ус, м		
	X	Y	R	X	Y	R		
1	2	3	4	5	6	7	8	9
н8690	-	-	-	579443.56	2181017.63	-	Метод спутниковых геодезических измерений (определений)	$Mt = (m_{\rho} \rho \sin(\gamma + \delta)) \sqrt{((d_1 d_2 / a)^2 + (d_2 d_3 / b)^2)} = 0.10$
н8700	-	-	-	579441.26	2181023.61	-	Метод спутниковых геодезических измерений (определений)	$Mt = (m_{\rho} \rho \sin(\gamma + \delta)) \sqrt{((d_1 d_2 / a)^2 + (d_2 d_3 / b)^2)} = 0.10$
н8710	-	-	-	579431.52	2181019.87	-	Метод спутниковых геодезических измерений (определений)	$Mt = (m_{\rho} \rho \sin(\gamma + \delta)) \sqrt{((d_1 d_2 / a)^2 + (d_2 d_3 / b)^2)} = 0.10$
н8720	-	-	-	579433.83	2181014.10	-	Метод спутниковых геодезических измерений (определений)	$Mt = (m_{\rho} \rho \sin(\gamma + \delta)) \sqrt{((d_1 d_2 / a)^2 + (d_2 d_3 / b)^2)} = 0.10$
н8690	-	-	-	579443.56	2181017.63	-	Метод спутниковых геодезических измерений (определений)	$Mt = (m_{\rho} \rho \sin(\gamma + \delta)) \sqrt{((d_1 d_2 / a)^2 + (d_2 d_3 / b)^2)} = 0.10$

**2. Сведения о характеристиках объекта недвижимости  
с кадастровым номером : 53:23:7301501:209 :**

№ п/п	Наименование характеристики	Значение характеристики
1	2	3
1.	Вид объекта недвижимости	здание
2.	Ранее присвоенный государственный учетный номер (инвентарный) здания, сооружения, объекта незавершенного строительства	-
3.	Кадастровый номер земельного участка (земельных участков), в границах которого (которых) расположены здание, сооружение, объект незавершенного строительства	53:23:7301501:92
4.	Уникальный учетный номер кадастрового квартала, в границах которого расположены здание, сооружение, объект незавершенного строительства	53:23:7301501

**2. Сведения о характеристиках объекта недвижимости с кадастровым номером : 53:23:7301501:209 :**

<b>№ п/п</b>	<b>Наименование характеристики</b>	<b>Значение характеристики</b>
<b>1</b>	<b>2</b>	<b>3</b>
5.	Адрес здания, сооружения, объекта незавершенного строительства	Российская Федерация, Новгородская область, город Великий Новгород, улица Парковая, дом 10, корпус 5
5.1.	Сведения о местоположении здания, сооружения, объекта незавершенного строительства (при отсутствии адреса) в структурированном в соответствии с федеральной информационной адресной системой виде	-
5.2.	Дополнительные сведения о местоположении	-
6.	Иные сведения	-

**3. Пояснения к сведениям об объекте недвижимости с кадастровым номером 53:23:7301501:209 :**

1.	-
----	---

**Описание местоположения зданий, сооружений,  
объектов незавершенного строительства на земельном участке**

**1. Сведения о характерных точках контура объекта недвижимости  
с кадастровым номером : 53:23:7301501:210 :**

Система координат МСК-53, зона 2

Зона № 2

Обозначение характерных точек контура	Содержатся в Едином государственном реестре недвижимости			Определены в ходе выполнения комплексных кадастровых работ			Метод опреде ления коор динат	Формулы, примененные для расчета средней квадратической погрешности определения координат характерных точек (Mt), м, с подставленными в такие формулы значениями и итоговые (вычисленные) значения Mt, м
	Координаты, м		Ради ус, м	Координаты, м		Ради ус, м		
	X	Y	R	X	Y	R		
1	2	3	4	5	6	7	8	9
н8730	-	-	-	579387.89	2180920.57	-	Метод спутниковых геодезических измерений (определений)	$Mt = (m_{\rho} / \rho \sin(\gamma + \delta)) \sqrt{((d_1 d_2 / a)^2 + (d_2 d_3 / b)^2)} = 0.10$
н8740	-	-	-	579375.81	2180917.43	-	Метод спутниковых геодезических измерений (определений)	$Mt = (m_{\rho} / \rho \sin(\gamma + \delta)) \sqrt{((d_1 d_2 / a)^2 + (d_2 d_3 / b)^2)} = 0.10$
н8750	-	-	-	579378.32	2180908.02	-	Метод спутниковых геодезических измерений (определений)	$Mt = (m_{\rho} / \rho \sin(\gamma + \delta)) \sqrt{((d_1 d_2 / a)^2 + (d_2 d_3 / b)^2)} = 0.10$
н8760	-	-	-	579390.35	2180911.26	-	Метод спутниковых геодезических измерений (определений)	$Mt = (m_{\rho} / \rho \sin(\gamma + \delta)) \sqrt{((d_1 d_2 / a)^2 + (d_2 d_3 / b)^2)} = 0.10$
н8730	-	-	-	579387.89	2180920.57	-	Метод спутниковых геодезических измерений (определений)	$Mt = (m_{\rho} / \rho \sin(\gamma + \delta)) \sqrt{((d_1 d_2 / a)^2 + (d_2 d_3 / b)^2)} = 0.10$

**2. Сведения о характеристиках объекта недвижимости  
с кадастровым номером : 53:23:7301501:210 :**

№ п/п	Наименование характеристики	Значение характеристики
1	2	3
1.	Вид объекта недвижимости	здание
2.	Ранее присвоенный государственный учетный номер (инвентарный) здания, сооружения, объекта незавершенного строительства	-
3.	Кадастровый номер земельного участка (земельных участков), в границах которого (которых) расположены здание, сооружение, объект незавершенного строительства	53:23:7301501:136
4.	Уникальный учетный номер кадастрового квартала, в границах которого расположены здание, сооружение, объект незавершенного строительства	53:23:7301501

**2. Сведения о характеристиках объекта недвижимости с кадастровым номером : 53:23:7301501:210 :**

<b>№ п/п</b>	<b>Наименование характеристики</b>	<b>Значение характеристики</b>
<b>1</b>	<b>2</b>	<b>3</b>
5.	Адрес здания, сооружения, объекта незавершенного строительства	Российская Федерация, Новгородская область, город Великий Новгород, улица Парковая, дом 10, корпус 2
5.1.	Сведения о местоположении здания, сооружения, объекта незавершенного строительства (при отсутствии адреса) в структурированном в соответствии с федеральной информационной адресной системой виде	-
5.2.	Дополнительные сведения о местоположении	-
6.	Иные сведения	-

**3. Пояснения к сведениям об объекте недвижимости с кадастровым номером 53:23:7301501:210 :**

1.	-
----	---

**Описание местоположения зданий, сооружений,  
объектов незавершенного строительства на земельном участке**

**1. Сведения о характерных точках контура объекта недвижимости  
с кадастровым номером : 53:23:7301501:211 :**

Система координат МСК-53, зона 2

Зона № 2

Обозначение характерных точек контура	Содержатся в Едином государственном реестре недвижимости			Определены в ходе выполнения комплексных кадастровых работ			Метод опреде ления коор динат	Формулы, примененные для расчета средней квадратической погрешности определения координат характерных точек (Mt), м, с подставленными в такие формулы значениями и итоговые (вычисленные) значения Mt, м
	Координаты, м		Ради ус, м	Координаты, м		Ради ус, м		
	X	Y	R	X	Y	R		
1	2	3	4	5	6	7	8	9
н8770	-	-	-	579347.86	2181293.42	-	Метод спутниковых геодезических измерений (определений)	$Mt = (m_p / \rho \sin(\gamma + \delta)) \sqrt{((d_1 d_2 / a)^2 + (d_2 d_3 / b)^2)} = 0.10$
н8780	-	-	-	579345.77	2181298.18	-	Метод спутниковых геодезических измерений (определений)	$Mt = (m_p / \rho \sin(\gamma + \delta)) \sqrt{((d_1 d_2 / a)^2 + (d_2 d_3 / b)^2)} = 0.10$
н8790	-	-	-	579344.62	2181297.75	-	Метод спутниковых геодезических измерений (определений)	$Mt = (m_p / \rho \sin(\gamma + \delta)) \sqrt{((d_1 d_2 / a)^2 + (d_2 d_3 / b)^2)} = 0.10$
н8800	-	-	-	579342.34	2181303.01	-	Метод спутниковых геодезических измерений (определений)	$Mt = (m_p / \rho \sin(\gamma + \delta)) \sqrt{((d_1 d_2 / a)^2 + (d_2 d_3 / b)^2)} = 0.10$
н8810	-	-	-	579342.97	2181304.61	-	Метод спутниковых геодезических измерений (определений)	$Mt = (m_p / \rho \sin(\gamma + \delta)) \sqrt{((d_1 d_2 / a)^2 + (d_2 d_3 / b)^2)} = 0.10$
н8820	-	-	-	579342.20	2181306.06	-	Метод спутниковых геодезических измерений (определений)	$Mt = (m_p / \rho \sin(\gamma + \delta)) \sqrt{((d_1 d_2 / a)^2 + (d_2 d_3 / b)^2)} = 0.10$
н8830	-	-	-	579331.41	2181310.84	-	Метод спутниковых геодезических измерений (определений)	$Mt = (m_p / \rho \sin(\gamma + \delta)) \sqrt{((d_1 d_2 / a)^2 + (d_2 d_3 / b)^2)} = 0.10$
н8840	-	-	-	579329.63	2181310.50	-	Метод спутниковых геодезических измерений (определений)	$Mt = (m_p / \rho \sin(\gamma + \delta)) \sqrt{((d_1 d_2 / a)^2 + (d_2 d_3 / b)^2)} = 0.10$
н8850	-	-	-	579328.77	2181309.04	-	Метод спутниковых геодезических измерений (определений)	$Mt = (m_p / \rho \sin(\gamma + \delta)) \sqrt{((d_1 d_2 / a)^2 + (d_2 d_3 / b)^2)} = 0.10$

**1. Сведения о характерных точках контура объекта недвижимости с кадастровым номером : 53:23:7301501:211 :**

Система координат МСК-53, зона 2

Зона № 2

Обозначение характерных точек контура	Содержатся в Едином государственном реестре недвижимости			Определены в ходе выполнения комплексных кадастровых работ			Метод определения координат	Формулы, примененные для расчета средней квадратической погрешности определения координат характерных точек (Mt), м, с подставленными в такие формулы значениями и итоговые (вычисленные) значения Mt, м
	Координаты, м		Радиус, м	Координаты, м		Радиус, м		
	X	Y	R	X	Y	R		
1	2	3	4	5	6	7	8	9
н8860	-	-	-	579319.95	2181312.86	-	Метод спутниковых геодезических измерений (определений)	$Mt = (m_p / \rho \sin(\gamma + \delta)) \sqrt{((d_1 d_2 / a)^2 + (d_2 d_3 / b)^2)} = 0.10$
н8870	-	-	-	579303.30	2181306.32	-	Метод спутниковых геодезических измерений (определений)	$Mt = (m_p / \rho \sin(\gamma + \delta)) \sqrt{((d_1 d_2 / a)^2 + (d_2 d_3 / b)^2)} = 0.10$
н8880	-	-	-	579302.81	2181307.51	-	Метод спутниковых геодезических измерений (определений)	$Mt = (m_p / \rho \sin(\gamma + \delta)) \sqrt{((d_1 d_2 / a)^2 + (d_2 d_3 / b)^2)} = 0.10$
н8890	-	-	-	579283.09	2181299.75	-	Метод спутниковых геодезических измерений (определений)	$Mt = (m_p / \rho \sin(\gamma + \delta)) \sqrt{((d_1 d_2 / a)^2 + (d_2 d_3 / b)^2)} = 0.10$
н8900	-	-	-	579281.33	2181299.06	-	Метод спутниковых геодезических измерений (определений)	$Mt = (m_p / \rho \sin(\gamma + \delta)) \sqrt{((d_1 d_2 / a)^2 + (d_2 d_3 / b)^2)} = 0.10$
н8910	-	-	-	579281.85	2181297.74	-	Метод спутниковых геодезических измерений (определений)	$Mt = (m_p / \rho \sin(\gamma + \delta)) \sqrt{((d_1 d_2 / a)^2 + (d_2 d_3 / b)^2)} = 0.10$
н8920	-	-	-	579264.16	2181290.90	-	Метод спутниковых геодезических измерений (определений)	$Mt = (m_p / \rho \sin(\gamma + \delta)) \sqrt{((d_1 d_2 / a)^2 + (d_2 d_3 / b)^2)} = 0.10$
н8930	-	-	-	579259.07	2181279.24	-	Метод спутниковых геодезических измерений (определений)	$Mt = (m_p / \rho \sin(\gamma + \delta)) \sqrt{((d_1 d_2 / a)^2 + (d_2 d_3 / b)^2)} = 0.10$
н8940	-	-	-	579255.23	2181280.60	-	Метод спутниковых геодезических измерений (определений)	$Mt = (m_p / \rho \sin(\gamma + \delta)) \sqrt{((d_1 d_2 / a)^2 + (d_2 d_3 / b)^2)} = 0.10$
н8950	-	-	-	579253.88	2181277.12	-	Метод спутниковых геодезических измерений (определений)	$Mt = (m_p / \rho \sin(\gamma + \delta)) \sqrt{((d_1 d_2 / a)^2 + (d_2 d_3 / b)^2)} = 0.10$

**1. Сведения о характерных точках контура объекта недвижимости с кадастровым номером : 53:23:7301501:211 :**

Система координат МСК-53, зона 2

Зона № 2

Обозначение характерных точек контура	Содержатся в Едином государственном реестре недвижимости			Определены в ходе выполнения комплексных кадастровых работ			Метод определения координат	Формулы, примененные для расчета средней квадратической погрешности определения координат характерных точек (Mt), м, с подставленными в такие формулы значениями и итоговые (вычисленные) значения Mt, м
	Координаты, м		Радиус, м	Координаты, м		Радиус, м		
	X	Y	R	X	Y	R		
1	2	3	4	5	6	7	8	9
н896О	-	-	-	579254.82	2181276.73	-	Метод спутниковых геодезических измерений (определений)	$Mt = (m_p / \rho \sin(\gamma + \delta)) \sqrt{((d_1 d_2 / a)^2 + (d_2 d_3 / b)^2)} = 0.10$
н897О	-	-	-	579253.16	2181272.97	-	Метод спутниковых геодезических измерений (определений)	$Mt = (m_p / \rho \sin(\gamma + \delta)) \sqrt{((d_1 d_2 / a)^2 + (d_2 d_3 / b)^2)} = 0.10$
н898О	-	-	-	579253.46	2181272.80	-	Метод спутниковых геодезических измерений (определений)	$Mt = (m_p / \rho \sin(\gamma + \delta)) \sqrt{((d_1 d_2 / a)^2 + (d_2 d_3 / b)^2)} = 0.10$
н899О	-	-	-	579252.97	2181271.25	-	Метод спутниковых геодезических измерений (определений)	$Mt = (m_p / \rho \sin(\gamma + \delta)) \sqrt{((d_1 d_2 / a)^2 + (d_2 d_3 / b)^2)} = 0.10$
н900О	-	-	-	579253.87	2181269.32	-	Метод спутниковых геодезических измерений (определений)	$Mt = (m_p / \rho \sin(\gamma + \delta)) \sqrt{((d_1 d_2 / a)^2 + (d_2 d_3 / b)^2)} = 0.10$
н901О	-	-	-	579254.85	2181268.81	-	Метод спутниковых геодезических измерений (определений)	$Mt = (m_p / \rho \sin(\gamma + \delta)) \sqrt{((d_1 d_2 / a)^2 + (d_2 d_3 / b)^2)} = 0.10$
н902О	-	-	-	579258.32	2181260.11	-	Метод спутниковых геодезических измерений (определений)	$Mt = (m_p / \rho \sin(\gamma + \delta)) \sqrt{((d_1 d_2 / a)^2 + (d_2 d_3 / b)^2)} = 0.10$
н903О	-	-	-	579256.58	2181259.41	-	Метод спутниковых геодезических измерений (определений)	$Mt = (m_p / \rho \sin(\gamma + \delta)) \sqrt{((d_1 d_2 / a)^2 + (d_2 d_3 / b)^2)} = 0.10$
н904О	-	-	-	579257.70	2181256.56	-	Метод спутниковых геодезических измерений (определений)	$Mt = (m_p / \rho \sin(\gamma + \delta)) \sqrt{((d_1 d_2 / a)^2 + (d_2 d_3 / b)^2)} = 0.10$
н905О	-	-	-	579258.11	2181256.73	-	Метод спутниковых геодезических измерений (определений)	$Mt = (m_p / \rho \sin(\gamma + \delta)) \sqrt{((d_1 d_2 / a)^2 + (d_2 d_3 / b)^2)} = 0.10$

**1. Сведения о характерных точках контура объекта недвижимости с кадастровым номером : 53:23:7301501:211 :**

Система координат МСК-53, зона 2

Зона № 2

Обозначение характерных точек контура	Содержатся в Едином государственном реестре недвижимости			Определены в ходе выполнения комплексных кадастровых работ			Метод определения координат	Формулы, примененные для расчета средней квадратической погрешности определения координат характерных точек (Mt), м, с подставленными в такие формулы значениями и итоговые (вычисленные) значения Mt, м
	Координаты, м		Радиус, м	Координаты, м		Радиус, м		
	X	Y	R	X	Y	R		
1	2	3	4	5	6	7	8	9
н9060	-	-	-	579260.70	2181250.40	-	Метод спутниковых геодезических измерений (определений)	$Mt = (m_p / \rho \sin(\gamma + \delta)) \sqrt{((d_1 d_2 / a)^2 + (d_2 d_3 / b)^2)} = 0.10$
н9070	-	-	-	579260.27	2181249.08	-	Метод спутниковых геодезических измерений (определений)	$Mt = (m_p / \rho \sin(\gamma + \delta)) \sqrt{((d_1 d_2 / a)^2 + (d_2 d_3 / b)^2)} = 0.10$
н9080	-	-	-	579260.88	2181247.24	-	Метод спутниковых геодезических измерений (определений)	$Mt = (m_p / \rho \sin(\gamma + \delta)) \sqrt{((d_1 d_2 / a)^2 + (d_2 d_3 / b)^2)} = 0.10$
н9090	-	-	-	579262.10	2181246.66	-	Метод спутниковых геодезических измерений (определений)	$Mt = (m_p / \rho \sin(\gamma + \delta)) \sqrt{((d_1 d_2 / a)^2 + (d_2 d_3 / b)^2)} = 0.10$
н9100	-	-	-	579265.06	2181239.46	-	Метод спутниковых геодезических измерений (определений)	$Mt = (m_p / \rho \sin(\gamma + \delta)) \sqrt{((d_1 d_2 / a)^2 + (d_2 d_3 / b)^2)} = 0.10$
н9110	-	-	-	579266.30	2181239.93	-	Метод спутниковых геодезических измерений (определений)	$Mt = (m_p / \rho \sin(\gamma + \delta)) \sqrt{((d_1 d_2 / a)^2 + (d_2 d_3 / b)^2)} = 0.10$
н9120	-	-	-	579268.34	2181234.85	-	Метод спутниковых геодезических измерений (определений)	$Mt = (m_p / \rho \sin(\gamma + \delta)) \sqrt{((d_1 d_2 / a)^2 + (d_2 d_3 / b)^2)} = 0.10$
н9130	-	-	-	579267.04	2181234.30	-	Метод спутниковых геодезических измерений (определений)	$Mt = (m_p / \rho \sin(\gamma + \delta)) \sqrt{((d_1 d_2 / a)^2 + (d_2 d_3 / b)^2)} = 0.10$
н9140	-	-	-	579269.73	2181227.41	-	Метод спутниковых геодезических измерений (определений)	$Mt = (m_p / \rho \sin(\gamma + \delta)) \sqrt{((d_1 d_2 / a)^2 + (d_2 d_3 / b)^2)} = 0.10$
н9150	-	-	-	579269.25	2181226.51	-	Метод спутниковых геодезических измерений (определений)	$Mt = (m_p / \rho \sin(\gamma + \delta)) \sqrt{((d_1 d_2 / a)^2 + (d_2 d_3 / b)^2)} = 0.10$



**1. Сведения о характерных точках контура объекта недвижимости с кадастровым номером : 53:23:7301501:211 :**

Система координат МСК-53, зона 2

Зона № 2

Обозначение характерных точек контура	Содержатся в Едином государственном реестре недвижимости			Определены в ходе выполнения комплексных кадастровых работ			Метод определения координат	Формулы, примененные для расчета средней квадратической погрешности определения координат характерных точек (Mt), м, с подставленными в такие формулы значениями и итоговые (вычисленные) значения Mt, м
	Координаты, м		Радиус, м	Координаты, м		Радиус, м		
	X	Y	R	X	Y	R		
1	2	3	4	5	6	7	8	9
н9160	-	-	-	579269.93	2181224.61	-	Метод спутниковых геодезических измерений (определений)	$Mt = (m_p / \rho \sin(\gamma + \delta)) \sqrt{((d_1 d_2 / a)^2 + (d_2 d_3 / b)^2)} = 0.10$
н9170	-	-	-	579270.81	2181224.15	-	Метод спутниковых геодезических измерений (определений)	$Mt = (m_p / \rho \sin(\gamma + \delta)) \sqrt{((d_1 d_2 / a)^2 + (d_2 d_3 / b)^2)} = 0.10$
н9180	-	-	-	579273.68	2181216.61	-	Метод спутниковых геодезических измерений (определений)	$Mt = (m_p / \rho \sin(\gamma + \delta)) \sqrt{((d_1 d_2 / a)^2 + (d_2 d_3 / b)^2)} = 0.10$
н9190	-	-	-	579275.14	2181217.18	-	Метод спутниковых геодезических измерений (определений)	$Mt = (m_p / \rho \sin(\gamma + \delta)) \sqrt{((d_1 d_2 / a)^2 + (d_2 d_3 / b)^2)} = 0.10$
н9200	-	-	-	579275.54	2181216.20	-	Метод спутниковых геодезических измерений (определений)	$Mt = (m_p / \rho \sin(\gamma + \delta)) \sqrt{((d_1 d_2 / a)^2 + (d_2 d_3 / b)^2)} = 0.10$
н9210	-	-	-	579287.03	2181220.56	-	Метод спутниковых геодезических измерений (определений)	$Mt = (m_p / \rho \sin(\gamma + \delta)) \sqrt{((d_1 d_2 / a)^2 + (d_2 d_3 / b)^2)} = 0.10$
н9220	-	-	-	579286.91	2181220.90	-	Метод спутниковых геодезических измерений (определений)	$Mt = (m_p / \rho \sin(\gamma + \delta)) \sqrt{((d_1 d_2 / a)^2 + (d_2 d_3 / b)^2)} = 0.10$
н9230	-	-	-	579288.26	2181221.41	-	Метод спутниковых геодезических измерений (определений)	$Mt = (m_p / \rho \sin(\gamma + \delta)) \sqrt{((d_1 d_2 / a)^2 + (d_2 d_3 / b)^2)} = 0.10$
н9240	-	-	-	579288.11	2181221.82	-	Метод спутниковых геодезических измерений (определений)	$Mt = (m_p / \rho \sin(\gamma + \delta)) \sqrt{((d_1 d_2 / a)^2 + (d_2 d_3 / b)^2)} = 0.10$
н9250	-	-	-	579286.79	2181221.39	-	Метод спутниковых геодезических измерений (определений)	$Mt = (m_p / \rho \sin(\gamma + \delta)) \sqrt{((d_1 d_2 / a)^2 + (d_2 d_3 / b)^2)} = 0.10$

**1. Сведения о характерных точках контура объекта недвижимости с кадастровым номером : 53:23:7301501:211 :**

Система координат МСК-53, зона 2

Зона № 2

Обозначение характерных точек контура	Содержатся в Едином государственном реестре недвижимости			Определены в ходе выполнения комплексных кадастровых работ			Метод определения координат	Формулы, примененные для расчета средней квадратической погрешности определения координат характерных точек (Mt), м, с подставленными в такие формулы значениями и итоговые (вычисленные) значения Mt, м
	Координаты, м		Радиус, м	Координаты, м		Радиус, м		
	X	Y	R	X	Y	R		
1	2	3	4	5	6	7	8	9
н9260	-	-	-	579285.93	2181223.50	-	Метод спутниковых геодезических измерений (определений)	$Mt = (m_p / \rho \sin(\gamma + \delta)) \sqrt{((d_1 d_2 / a)^2 + (d_2 d_3 / b)^2)} = 0.10$
н9270	-	-	-	579287.17	2181224.11	-	Метод спутниковых геодезических измерений (определений)	$Mt = (m_p / \rho \sin(\gamma + \delta)) \sqrt{((d_1 d_2 / a)^2 + (d_2 d_3 / b)^2)} = 0.10$
н9280	-	-	-	579287.02	2181224.45	-	Метод спутниковых геодезических измерений (определений)	$Mt = (m_p / \rho \sin(\gamma + \delta)) \sqrt{((d_1 d_2 / a)^2 + (d_2 d_3 / b)^2)} = 0.10$
н9290	-	-	-	579287.55	2181225.70	-	Метод спутниковых геодезических измерений (определений)	$Mt = (m_p / \rho \sin(\gamma + \delta)) \sqrt{((d_1 d_2 / a)^2 + (d_2 d_3 / b)^2)} = 0.10$
н9300	-	-	-	579286.60	2181228.26	-	Метод спутниковых геодезических измерений (определений)	$Mt = (m_p / \rho \sin(\gamma + \delta)) \sqrt{((d_1 d_2 / a)^2 + (d_2 d_3 / b)^2)} = 0.10$
н9310	-	-	-	579285.32	2181228.85	-	Метод спутниковых геодезических измерений (определений)	$Mt = (m_p / \rho \sin(\gamma + \delta)) \sqrt{((d_1 d_2 / a)^2 + (d_2 d_3 / b)^2)} = 0.10$
н9320	-	-	-	579285.18	2181229.23	-	Метод спутниковых геодезических измерений (определений)	$Mt = (m_p / \rho \sin(\gamma + \delta)) \sqrt{((d_1 d_2 / a)^2 + (d_2 d_3 / b)^2)} = 0.10$
н9330	-	-	-	579283.23	2181234.42	-	Метод спутниковых геодезических измерений (определений)	$Mt = (m_p / \rho \sin(\gamma + \delta)) \sqrt{((d_1 d_2 / a)^2 + (d_2 d_3 / b)^2)} = 0.10$
н9340	-	-	-	579283.64	2181235.42	-	Метод спутниковых геодезических измерений (определений)	$Mt = (m_p / \rho \sin(\gamma + \delta)) \sqrt{((d_1 d_2 / a)^2 + (d_2 d_3 / b)^2)} = 0.10$
н9350	-	-	-	579282.81	2181237.64	-	Метод спутниковых геодезических измерений (определений)	$Mt = (m_p / \rho \sin(\gamma + \delta)) \sqrt{((d_1 d_2 / a)^2 + (d_2 d_3 / b)^2)} = 0.10$

**1. Сведения о характерных точках контура объекта недвижимости с кадастровым номером : 53:23:7301501:211 :**

Система координат МСК-53, зона 2

Зона № 2

Обозначение характерных точек контура	Содержатся в Едином государственном реестре недвижимости			Определены в ходе выполнения комплексных кадастровых работ			Метод определения координат	Формулы, примененные для расчета средней квадратической погрешности определения координат характерных точек (Mt), м, с подставленными в такие формулы значениями и итоговые (вычисленные) значения Mt, м
	Координаты, м		Радиус, м	Координаты, м		Радиус, м		
	X	Y	R	X	Y	R		
1	2	3	4	5	6	7	8	9
н9360	-	-	-	579281.66	2181238.14	-	Метод спутниковых геодезических измерений (определений)	$Mt = (m_{\rho} / \rho \sin(\gamma + \delta)) \sqrt{((d_1 d_2 / a)^2 + (d_2 d_3 / b)^2)} = 0.10$
н9370	-	-	-	579278.22	2181247.00	-	Метод спутниковых геодезических измерений (определений)	$Mt = (m_{\rho} / \rho \sin(\gamma + \delta)) \sqrt{((d_1 d_2 / a)^2 + (d_2 d_3 / b)^2)} = 0.10$
н9380	-	-	-	579278.72	2181248.35	-	Метод спутниковых геодезических измерений (определений)	$Mt = (m_{\rho} / \rho \sin(\gamma + \delta)) \sqrt{((d_1 d_2 / a)^2 + (d_2 d_3 / b)^2)} = 0.10$
н9390	-	-	-	579277.85	2181250.68	-	Метод спутниковых геодезических измерений (определений)	$Mt = (m_{\rho} / \rho \sin(\gamma + \delta)) \sqrt{((d_1 d_2 / a)^2 + (d_2 d_3 / b)^2)} = 0.10$
н9400	-	-	-	579276.89	2181250.89	-	Метод спутниковых геодезических измерений (определений)	$Mt = (m_{\rho} / \rho \sin(\gamma + \delta)) \sqrt{((d_1 d_2 / a)^2 + (d_2 d_3 / b)^2)} = 0.10$
н9410	-	-	-	579274.87	2181256.51	-	Метод спутниковых геодезических измерений (определений)	$Mt = (m_{\rho} / \rho \sin(\gamma + \delta)) \sqrt{((d_1 d_2 / a)^2 + (d_2 d_3 / b)^2)} = 0.10$
н9420	-	-	-	579275.16	2181257.92	-	Метод спутниковых геодезических измерений (определений)	$Mt = (m_{\rho} / \rho \sin(\gamma + \delta)) \sqrt{((d_1 d_2 / a)^2 + (d_2 d_3 / b)^2)} = 0.10$
н9430	-	-	-	579274.47	2181259.86	-	Метод спутниковых геодезических измерений (определений)	$Mt = (m_{\rho} / \rho \sin(\gamma + \delta)) \sqrt{((d_1 d_2 / a)^2 + (d_2 d_3 / b)^2)} = 0.10$
н9440	-	-	-	579272.93	2181260.49	-	Метод спутниковых геодезических измерений (определений)	$Mt = (m_{\rho} / \rho \sin(\gamma + \delta)) \sqrt{((d_1 d_2 / a)^2 + (d_2 d_3 / b)^2)} = 0.10$
н9450	-	-	-	579270.59	2181266.58	-	Метод спутниковых геодезических измерений (определений)	$Mt = (m_{\rho} / \rho \sin(\gamma + \delta)) \sqrt{((d_1 d_2 / a)^2 + (d_2 d_3 / b)^2)} = 0.10$

**1. Сведения о характерных точках контура объекта недвижимости с кадастровым номером : 53:23:7301501:211 :**

Система координат МСК-53, зона 2

Зона № 2

Обозначение характерных точек контура	Содержатся в Едином государственном реестре недвижимости			Определены в ходе выполнения комплексных кадастровых работ			Метод определения координат	Формулы, примененные для расчета средней квадратической погрешности определения координат характерных точек (Mt), м, с подставленными в такие формулы значениями и итоговые (вычисленные) значения Mt, м
	Координаты, м		Радиус, м	Координаты, м		Радиус, м		
	X	Y	R	X	Y	R		
1	2	3	4	5	6	7	8	9
н9460	-	-	-	579269.23	2181266.14	-	Метод спутниковых геодезических измерений (определений)	$Mt = (m_p / \rho \sin(\gamma + \delta)) \sqrt{((d_1 d_2 / a)^2 + (d_2 d_3 / b)^2)} = 0.10$
н9470	-	-	-	579268.52	2181268.29	-	Метод спутниковых геодезических измерений (определений)	$Mt = (m_p / \rho \sin(\gamma + \delta)) \sqrt{((d_1 d_2 / a)^2 + (d_2 d_3 / b)^2)} = 0.10$
н9480	-	-	-	579269.94	2181272.31	-	Метод спутниковых геодезических измерений (определений)	$Mt = (m_p / \rho \sin(\gamma + \delta)) \sqrt{((d_1 d_2 / a)^2 + (d_2 d_3 / b)^2)} = 0.10$
н9490	-	-	-	579280.95	2181276.86	-	Метод спутниковых геодезических измерений (определений)	$Mt = (m_p / \rho \sin(\gamma + \delta)) \sqrt{((d_1 d_2 / a)^2 + (d_2 d_3 / b)^2)} = 0.10$
н9500	-	-	-	579281.45	2181275.54	-	Метод спутниковых геодезических измерений (определений)	$Mt = (m_p / \rho \sin(\gamma + \delta)) \sqrt{((d_1 d_2 / a)^2 + (d_2 d_3 / b)^2)} = 0.10$
н9510	-	-	-	579282.23	2181275.85	-	Метод спутниковых геодезических измерений (определений)	$Mt = (m_p / \rho \sin(\gamma + \delta)) \sqrt{((d_1 d_2 / a)^2 + (d_2 d_3 / b)^2)} = 0.10$
н9520	-	-	-	579283.32	2181275.05	-	Метод спутниковых геодезических измерений (определений)	$Mt = (m_p / \rho \sin(\gamma + \delta)) \sqrt{((d_1 d_2 / a)^2 + (d_2 d_3 / b)^2)} = 0.10$
н9530	-	-	-	579285.44	2181275.83	-	Метод спутниковых геодезических измерений (определений)	$Mt = (m_p / \rho \sin(\gamma + \delta)) \sqrt{((d_1 d_2 / a)^2 + (d_2 d_3 / b)^2)} = 0.10$
н9540	-	-	-	579285.97	2181277.22	-	Метод спутниковых геодезических измерений (определений)	$Mt = (m_p / \rho \sin(\gamma + \delta)) \sqrt{((d_1 d_2 / a)^2 + (d_2 d_3 / b)^2)} = 0.10$
н9550	-	-	-	579291.03	2181279.33	-	Метод спутниковых геодезических измерений (определений)	$Mt = (m_p / \rho \sin(\gamma + \delta)) \sqrt{((d_1 d_2 / a)^2 + (d_2 d_3 / b)^2)} = 0.10$

**1. Сведения о характерных точках контура объекта недвижимости с кадастровым номером : 53:23:7301501:211 :**

Система координат МСК-53, зона 2

Зона № 2

Обозначение характерных точек контура	Содержатся в Едином государственном реестре недвижимости			Определены в ходе выполнения комплексных кадастровых работ			Метод определения координат	Формулы, примененные для расчета средней квадратической погрешности определения координат характерных точек (Mt), м, с подставленными в такие формулы значениями и итоговые (вычисленные) значения Mt, м
	Координаты, м		Радиус, м	Координаты, м		Радиус, м		
	X	Y	R	X	Y	R		
1	2	3	4	5	6	7	8	9
н9560	-	-	-	579292.73	2181278.91	-	Метод спутниковых геодезических измерений (определений)	$Mt = (m_p / \rho \sin(\gamma + \delta)) \sqrt{((d_1 d_2 / a)^2 + (d_2 d_3 / b)^2)} = 0.10$
н9570	-	-	-	579295.02	2181279.73	-	Метод спутниковых геодезических измерений (определений)	$Mt = (m_p / \rho \sin(\gamma + \delta)) \sqrt{((d_1 d_2 / a)^2 + (d_2 d_3 / b)^2)} = 0.10$
н9580	-	-	-	579295.53	2181280.91	-	Метод спутниковых геодезических измерений (определений)	$Mt = (m_p / \rho \sin(\gamma + \delta)) \sqrt{((d_1 d_2 / a)^2 + (d_2 d_3 / b)^2)} = 0.10$
н9590	-	-	-	579304.39	2181284.37	-	Метод спутниковых геодезических измерений (определений)	$Mt = (m_p / \rho \sin(\gamma + \delta)) \sqrt{((d_1 d_2 / a)^2 + (d_2 d_3 / b)^2)} = 0.10$
н9600	-	-	-	579305.78	2181283.86	-	Метод спутниковых геодезических измерений (определений)	$Mt = (m_p / \rho \sin(\gamma + \delta)) \sqrt{((d_1 d_2 / a)^2 + (d_2 d_3 / b)^2)} = 0.10$
н9610	-	-	-	579307.88	2181284.71	-	Метод спутниковых геодезических измерений (определений)	$Mt = (m_p / \rho \sin(\gamma + \delta)) \sqrt{((d_1 d_2 / a)^2 + (d_2 d_3 / b)^2)} = 0.10$
н9620	-	-	-	579307.84	2181285.80	-	Метод спутниковых геодезических измерений (определений)	$Mt = (m_p / \rho \sin(\gamma + \delta)) \sqrt{((d_1 d_2 / a)^2 + (d_2 d_3 / b)^2)} = 0.10$
н9630	-	-	-	579308.86	2181286.15	-	Метод спутниковых геодезических измерений (определений)	$Mt = (m_p / \rho \sin(\gamma + \delta)) \sqrt{((d_1 d_2 / a)^2 + (d_2 d_3 / b)^2)} = 0.10$
н9640	-	-	-	579309.37	2181284.89	-	Метод спутниковых геодезических измерений (определений)	$Mt = (m_p / \rho \sin(\gamma + \delta)) \sqrt{((d_1 d_2 / a)^2 + (d_2 d_3 / b)^2)} = 0.10$
н9650	-	-	-	579313.70	2181286.61	-	Метод спутниковых геодезических измерений (определений)	$Mt = (m_p / \rho \sin(\gamma + \delta)) \sqrt{((d_1 d_2 / a)^2 + (d_2 d_3 / b)^2)} = 0.10$

**1. Сведения о характерных точках контура объекта недвижимости с кадастровым номером : 53:23:7301501:211 :**

Система координат МСК-53, зона 2

Зона № 2

Обозначение характерных точек контура	Содержатся в Едином государственном реестре недвижимости			Определены в ходе выполнения комплексных кадастровых работ			Метод определения координат	Формулы, примененные для расчета средней квадратической погрешности определения координат характерных точек (Mt), м, с подставленными в такие формулы значениями и итоговые (вычисленные) значения Mt, м
	Координаты, м		Радиус, м	Координаты, м		Радиус, м		
	X	Y	R	X	Y	R		
1	2	3	4	5	6	7	8	9
н9660	-	-	-	579313.21	2181287.92	-	Метод спутниковых геодезических измерений (определений)	$Mt = (m_p / \rho \sin(\gamma + \delta)) \sqrt{((d_1 d_2 / a)^2 + (d_2 d_3 / b)^2)} = 0.10$
н9670	-	-	-	579313.84	2181288.16	-	Метод спутниковых геодезических измерений (определений)	$Mt = (m_p / \rho \sin(\gamma + \delta)) \sqrt{((d_1 d_2 / a)^2 + (d_2 d_3 / b)^2)} = 0.10$
н9680	-	-	-	579315.23	2181287.54	-	Метод спутниковых геодезических измерений (определений)	$Mt = (m_p / \rho \sin(\gamma + \delta)) \sqrt{((d_1 d_2 / a)^2 + (d_2 d_3 / b)^2)} = 0.10$
н9690	-	-	-	579317.67	2181288.58	-	Метод спутниковых геодезических измерений (определений)	$Mt = (m_p / \rho \sin(\gamma + \delta)) \sqrt{((d_1 d_2 / a)^2 + (d_2 d_3 / b)^2)} = 0.10$
н9700	-	-	-	579318.64	2181290.01	-	Метод спутниковых геодезических измерений (определений)	$Mt = (m_p / \rho \sin(\gamma + \delta)) \sqrt{((d_1 d_2 / a)^2 + (d_2 d_3 / b)^2)} = 0.10$
н9710	-	-	-	579318.09	2181291.27	-	Метод спутниковых геодезических измерений (определений)	$Mt = (m_p / \rho \sin(\gamma + \delta)) \sqrt{((d_1 d_2 / a)^2 + (d_2 d_3 / b)^2)} = 0.10$
н9720	-	-	-	579323.31	2181293.39	-	Метод спутниковых геодезических измерений (определений)	$Mt = (m_p / \rho \sin(\gamma + \delta)) \sqrt{((d_1 d_2 / a)^2 + (d_2 d_3 / b)^2)} = 0.10$
н9730	-	-	-	579323.94	2181292.01	-	Метод спутниковых геодезических измерений (определений)	$Mt = (m_p / \rho \sin(\gamma + \delta)) \sqrt{((d_1 d_2 / a)^2 + (d_2 d_3 / b)^2)} = 0.10$
н9740	-	-	-	579324.41	2181292.20	-	Метод спутниковых геодезических измерений (определений)	$Mt = (m_p / \rho \sin(\gamma + \delta)) \sqrt{((d_1 d_2 / a)^2 + (d_2 d_3 / b)^2)} = 0.10$
н9750	-	-	-	579323.92	2181293.42	-	Метод спутниковых геодезических измерений (определений)	$Mt = (m_p / \rho \sin(\gamma + \delta)) \sqrt{((d_1 d_2 / a)^2 + (d_2 d_3 / b)^2)} = 0.10$

<b>1. Сведения о характерных точках контура объекта недвижимости с кадастровым номером : 53:23:7301501:211 :</b>								
Система координат МСК-53, зона 2							Зона № 2	
Обозначение характерных точек контура	Содержатся в Едином государственном реестре недвижимости			Определены в ходе выполнения комплексных кадастровых работ			Метод определения координат	Формулы, примененные для расчета средней квадратической погрешности определения координат характерных точек (Mt), м, с подставленными в такие формулы значениями и итоговые (вычисленные) значения Mt, м
	Координаты, м		Радиус, м	Координаты, м		Радиус, м		
	X	Y	R	X	Y	R		
1	2	3	4	5	6	7	8	9
н9760	-	-	-	579328.84	2181295.53	-	Метод спутниковых геодезических измерений (определений)	$Mt = (m_p / \rho \sin(\gamma + \delta)) \sqrt{((d_1 d_2 / a)^2 + (d_2 d_3 / b)^2)} = 0.10$
н9770	-	-	-	579332.84	2181293.53	-	Метод спутниковых геодезических измерений (определений)	$Mt = (m_p / \rho \sin(\gamma + \delta)) \sqrt{((d_1 d_2 / a)^2 + (d_2 d_3 / b)^2)} = 0.10$
н9780	-	-	-	579334.66	2181288.93	-	Метод спутниковых геодезических измерений (определений)	$Mt = (m_p / \rho \sin(\gamma + \delta)) \sqrt{((d_1 d_2 / a)^2 + (d_2 d_3 / b)^2)} = 0.10$
н9790	-	-	-	579333.85	2181288.61	-	Метод спутниковых геодезических измерений (определений)	$Mt = (m_p / \rho \sin(\gamma + \delta)) \sqrt{((d_1 d_2 / a)^2 + (d_2 d_3 / b)^2)} = 0.10$
н9800	-	-	-	579334.01	2181288.18	-	Метод спутниковых геодезических измерений (определений)	$Mt = (m_p / \rho \sin(\gamma + \delta)) \sqrt{((d_1 d_2 / a)^2 + (d_2 d_3 / b)^2)} = 0.10$
н8770	-	-	-	579347.86	2181293.42	-	Метод спутниковых геодезических измерений (определений)	$Mt = (m_p / \rho \sin(\gamma + \delta)) \sqrt{((d_1 d_2 / a)^2 + (d_2 d_3 / b)^2)} = 0.10$
<b>2. Сведения о характеристиках объекта недвижимости с кадастровым номером : 53:23:7301501:211 :</b>								
№ п/п	Наименование характеристики						Значение характеристики	
1	2						3	
1.	Вид объекта недвижимости						здание	
2.	Ранее присвоенный государственный учетный номер (инвентарный) здания, сооружения, объекта незавершенного строительства						-	
3.	Кадастровый номер земельного участка (земельных участков), в границах которого (которых) расположены здание, сооружение, объект незавершенного строительства						53:23:7301501:3404	
4.	Уникальный учетный номер кадастрового квартала, в границах которого расположены здание, сооружение, объект незавершенного строительства						53:23:7301501	

**2. Сведения о характеристиках объекта недвижимости с кадастровым номером : 53:23:7301501:211 :**

<b>№ п/п</b>	<b>Наименование характеристики</b>	<b>Значение характеристики</b>
<b>1</b>	<b>2</b>	<b>3</b>
5.	Адрес здания, сооружения, объекта незавершенного строительства	Российская Федерация, Новгородская область, город Великий Новгород, улица Большая Московская, дом 59
5.1.	Сведения о местоположении здания, сооружения, объекта незавершенного строительства (при отсутствии адреса) в структурированном в соответствии с федеральной информационной адресной системой виде	-
5.2.	Дополнительные сведения о местоположении	-
6.	Иные сведения	-

**3. Пояснения к сведениям об объекте недвижимости с кадастровым номером 53:23:7301501:211 :**

1.	-
----	---



## Описание местоположения зданий, сооружений, объектов незавершенного строительства на земельном участке

**1. Сведения о характерных точках контура объекта недвижимости с кадастровым номером : 53:23:7301501:212 :**

Система координат МСК-53, зона 2

Зона № 2

Обозначение характерных точек контура	Содержатся в Едином государственном реестре недвижимости			Определены в ходе выполнения комплексных кадастровых работ			Метод опреде ления коор динат	Формулы, примененные для расчета средней квадратической погрешности определения координат характерных точек (Mt), м, с подставленными в такие формулы значениями и итоговые (вычисленные) значения Mt, м
	Координаты, м		Ради ус, м	Координаты, м		Ради ус, м		
	X	Y	R	X	Y	R		
1	2	3	4	5	6	7	8	9
н921О	-	-	-	579287.03	2181220.56	-	Метод спутниковых геодезических измерений (определений)	$Mt = (m_p / \rho \sin(\gamma + \delta)) \sqrt{((d_1 d_2 / a)^2 + (d_2 d_3 / b)^2)} = 0.10$
н920О	-	-	-	579275.54	2181216.20	-	Метод спутниковых геодезических измерений (определений)	$Mt = (m_p / \rho \sin(\gamma + \delta)) \sqrt{((d_1 d_2 / a)^2 + (d_2 d_3 / b)^2)} = 0.10$
н981О	-	-	-	579278.03	2181210.95	-	Метод спутниковых геодезических измерений (определений)	$Mt = (m_p / \rho \sin(\gamma + \delta)) \sqrt{((d_1 d_2 / a)^2 + (d_2 d_3 / b)^2)} = 0.10$
н982О	-	-	-	579278.48	2181209.76	-	Метод спутниковых геодезических измерений (определений)	$Mt = (m_p / \rho \sin(\gamma + \delta)) \sqrt{((d_1 d_2 / a)^2 + (d_2 d_3 / b)^2)} = 0.10$
н983О	-	-	-	579277.13	2181209.17	-	Метод спутниковых геодезических измерений (определений)	$Mt = (m_p / \rho \sin(\gamma + \delta)) \sqrt{((d_1 d_2 / a)^2 + (d_2 d_3 / b)^2)} = 0.10$
н984О	-	-	-	579280.13	2181201.68	-	Метод спутниковых геодезических измерений (определений)	$Mt = (m_p / \rho \sin(\gamma + \delta)) \sqrt{((d_1 d_2 / a)^2 + (d_2 d_3 / b)^2)} = 0.10$
н985О	-	-	-	579279.74	2181200.47	-	Метод спутниковых геодезических измерений (определений)	$Mt = (m_p / \rho \sin(\gamma + \delta)) \sqrt{((d_1 d_2 / a)^2 + (d_2 d_3 / b)^2)} = 0.10$
н986О	-	-	-	579280.69	2181198.05	-	Метод спутниковых геодезических измерений (определений)	$Mt = (m_p / \rho \sin(\gamma + \delta)) \sqrt{((d_1 d_2 / a)^2 + (d_2 d_3 / b)^2)} = 0.10$
н987О	-	-	-	579281.74	2181197.52	-	Метод спутниковых геодезических измерений (определений)	$Mt = (m_p / \rho \sin(\gamma + \delta)) \sqrt{((d_1 d_2 / a)^2 + (d_2 d_3 / b)^2)} = 0.10$

**1. Сведения о характерных точках контура объекта недвижимости с кадастровым номером : 53:23:7301501:212 :**

Система координат МСК-53, зона 2

Зона № 2

Обозначение характерных точек контура	Содержатся в Едином государственном реестре недвижимости			Определены в ходе выполнения комплексных кадастровых работ			Метод определения координат	Формулы, примененные для расчета средней квадратической погрешности определения координат характерных точек (Mt), м, с подставленными в такие формулы значениями и итоговые (вычисленные) значения Mt, м
	Координаты, м		Радиус, м	Координаты, м		Радиус, м		
	X	Y	R	X	Y	R		
1	2	3	4	5	6	7	8	9
н9880	-	-	-	579283.88	2181191.79	-	Метод спутниковых геодезических измерений (определений)	$Mt = (m_p / \rho \sin(\gamma + \delta)) \sqrt{((d_1 d_2 / a)^2 + (d_2 d_3 / b)^2)} = 0.10$
н9890	-	-	-	579285.00	2181192.23	-	Метод спутниковых геодезических измерений (определений)	$Mt = (m_p / \rho \sin(\gamma + \delta)) \sqrt{((d_1 d_2 / a)^2 + (d_2 d_3 / b)^2)} = 0.10$
н9900	-	-	-	579291.41	2181177.81	-	Метод спутниковых геодезических измерений (определений)	$Mt = (m_p / \rho \sin(\gamma + \delta)) \sqrt{((d_1 d_2 / a)^2 + (d_2 d_3 / b)^2)} = 0.10$
н9910	-	-	-	579298.41	2181174.78	-	Метод спутниковых геодезических измерений (определений)	$Mt = (m_p / \rho \sin(\gamma + \delta)) \sqrt{((d_1 d_2 / a)^2 + (d_2 d_3 / b)^2)} = 0.10$
н9920	-	-	-	579320.18	2181183.80	-	Метод спутниковых геодезических измерений (определений)	$Mt = (m_p / \rho \sin(\gamma + \delta)) \sqrt{((d_1 d_2 / a)^2 + (d_2 d_3 / b)^2)} = 0.10$
н9930	-	-	-	579321.39	2181183.25	-	Метод спутниковых геодезических измерений (определений)	$Mt = (m_p / \rho \sin(\gamma + \delta)) \sqrt{((d_1 d_2 / a)^2 + (d_2 d_3 / b)^2)} = 0.10$
н9940	-	-	-	579326.47	2181185.26	-	Метод спутниковых геодезических измерений (определений)	$Mt = (m_p / \rho \sin(\gamma + \delta)) \sqrt{((d_1 d_2 / a)^2 + (d_2 d_3 / b)^2)} = 0.10$
н9950	-	-	-	579326.60	2181186.25	-	Метод спутниковых геодезических измерений (определений)	$Mt = (m_p / \rho \sin(\gamma + \delta)) \sqrt{((d_1 d_2 / a)^2 + (d_2 d_3 / b)^2)} = 0.10$
н9960	-	-	-	579336.01	2181190.00	-	Метод спутниковых геодезических измерений (определений)	$Mt = (m_p / \rho \sin(\gamma + \delta)) \sqrt{((d_1 d_2 / a)^2 + (d_2 d_3 / b)^2)} = 0.10$
н9970	-	-	-	579335.71	2181190.77	-	Метод спутниковых геодезических измерений (определений)	$Mt = (m_p / \rho \sin(\gamma + \delta)) \sqrt{((d_1 d_2 / a)^2 + (d_2 d_3 / b)^2)} = 0.10$

**1. Сведения о характерных точках контура объекта недвижимости с кадастровым номером : 53:23:7301501:212 :**

Система координат МСК-53, зона 2

Зона № 2

Обозначение характерных точек контура	Содержатся в Едином государственном реестре недвижимости			Определены в ходе выполнения комплексных кадастровых работ			Метод определения координат	Формулы, примененные для расчета средней квадратической погрешности определения координат характерных точек (Mt), м, с подставленными в такие формулы значениями и итоговые (вычисленные) значения Mt, м
	Координаты, м		Радиус, м	Координаты, м		Радиус, м		
	X	Y	R	X	Y	R		
1	2	3	4	5	6	7	8	9
н9980	-	-	-	579336.05	2181190.90	-	Метод спутниковых геодезических измерений (определений)	$Mt = (m_p / \rho \sin(\gamma + \delta)) \sqrt{((d_1 d_2 / a)^2 + (d_2 d_3 / b)^2)} = 0.10$
н9990	-	-	-	579329.53	2181207.78	-	Метод спутниковых геодезических измерений (определений)	$Mt = (m_p / \rho \sin(\gamma + \delta)) \sqrt{((d_1 d_2 / a)^2 + (d_2 d_3 / b)^2)} = 0.10$
н10000	-	-	-	579322.77	2181205.16	-	Метод спутниковых геодезических измерений (определений)	$Mt = (m_p / \rho \sin(\gamma + \delta)) \sqrt{((d_1 d_2 / a)^2 + (d_2 d_3 / b)^2)} = 0.10$
н10010	-	-	-	579323.75	2181202.37	-	Метод спутниковых геодезических измерений (определений)	$Mt = (m_p / \rho \sin(\gamma + \delta)) \sqrt{((d_1 d_2 / a)^2 + (d_2 d_3 / b)^2)} = 0.10$
н10020	-	-	-	579319.41	2181200.63	-	Метод спутниковых геодезических измерений (определений)	$Mt = (m_p / \rho \sin(\gamma + \delta)) \sqrt{((d_1 d_2 / a)^2 + (d_2 d_3 / b)^2)} = 0.10$
н10030	-	-	-	579319.69	2181199.81	-	Метод спутниковых геодезических измерений (определений)	$Mt = (m_p / \rho \sin(\gamma + \delta)) \sqrt{((d_1 d_2 / a)^2 + (d_2 d_3 / b)^2)} = 0.10$
н10040	-	-	-	579315.37	2181198.33	-	Метод спутниковых геодезических измерений (определений)	$Mt = (m_p / \rho \sin(\gamma + \delta)) \sqrt{((d_1 d_2 / a)^2 + (d_2 d_3 / b)^2)} = 0.10$
н10050	-	-	-	579315.90	2181196.92	-	Метод спутниковых геодезических измерений (определений)	$Mt = (m_p / \rho \sin(\gamma + \delta)) \sqrt{((d_1 d_2 / a)^2 + (d_2 d_3 / b)^2)} = 0.10$
н10060	-	-	-	579302.26	2181191.75	-	Метод спутниковых геодезических измерений (определений)	$Mt = (m_p / \rho \sin(\gamma + \delta)) \sqrt{((d_1 d_2 / a)^2 + (d_2 d_3 / b)^2)} = 0.10$
н10070	-	-	-	579298.92	2181193.52	-	Метод спутниковых геодезических измерений (определений)	$Mt = (m_p / \rho \sin(\gamma + \delta)) \sqrt{((d_1 d_2 / a)^2 + (d_2 d_3 / b)^2)} = 0.10$

**1. Сведения о характерных точках контура объекта недвижимости с кадастровым номером : 53:23:7301501:212 :**

Система координат МСК-53, зона 2

Зона № 2

Обозначение характерных точек контура	Содержатся в Едином государственном реестре недвижимости			Определены в ходе выполнения комплексных кадастровых работ			Метод определения координат	Формулы, примененные для расчета средней квадратической погрешности определения координат характерных точек (Mt), м, с подставленными в такие формулы значениями и итоговые (вычисленные) значения Mt, м
	Координаты, м		Радиус, м	Координаты, м		Радиус, м		
	X	Y	R	X	Y	R		
1	2	3	4	5	6	7	8	9
н1008О	-	-	-	579299.63	2181194.69	-	Метод спутниковых геодезических измерений (определений)	$Mt = (m_p / \rho \sin(\gamma + \delta)) \sqrt{((d_1 d_2 / a)^2 + (d_2 d_3 / b)^2)} = 0.10$
н1009О	-	-	-	579299.12	2181195.06	-	Метод спутниковых геодезических измерений (определений)	$Mt = (m_p / \rho \sin(\gamma + \delta)) \sqrt{((d_1 d_2 / a)^2 + (d_2 d_3 / b)^2)} = 0.10$
н1010О	-	-	-	579299.42	2181195.31	-	Метод спутниковых геодезических измерений (определений)	$Mt = (m_p / \rho \sin(\gamma + \delta)) \sqrt{((d_1 d_2 / a)^2 + (d_2 d_3 / b)^2)} = 0.10$
н1011О	-	-	-	579295.81	2181203.87	-	Метод спутниковых геодезических измерений (определений)	$Mt = (m_p / \rho \sin(\gamma + \delta)) \sqrt{((d_1 d_2 / a)^2 + (d_2 d_3 / b)^2)} = 0.10$
н1012О	-	-	-	579297.09	2181204.38	-	Метод спутниковых геодезических измерений (определений)	$Mt = (m_p / \rho \sin(\gamma + \delta)) \sqrt{((d_1 d_2 / a)^2 + (d_2 d_3 / b)^2)} = 0.10$
н1013О	-	-	-	579295.34	2181208.81	-	Метод спутниковых геодезических измерений (определений)	$Mt = (m_p / \rho \sin(\gamma + \delta)) \sqrt{((d_1 d_2 / a)^2 + (d_2 d_3 / b)^2)} = 0.10$
н1014О	-	-	-	579293.97	2181208.28	-	Метод спутниковых геодезических измерений (определений)	$Mt = (m_p / \rho \sin(\gamma + \delta)) \sqrt{((d_1 d_2 / a)^2 + (d_2 d_3 / b)^2)} = 0.10$
н1015О	-	-	-	579293.72	2181208.87	-	Метод спутниковых геодезических измерений (определений)	$Mt = (m_p / \rho \sin(\gamma + \delta)) \sqrt{((d_1 d_2 / a)^2 + (d_2 d_3 / b)^2)} = 0.10$
н1016О	-	-	-	579294.20	2181210.04	-	Метод спутниковых геодезических измерений (определений)	$Mt = (m_p / \rho \sin(\gamma + \delta)) \sqrt{((d_1 d_2 / a)^2 + (d_2 d_3 / b)^2)} = 0.10$
н1017О	-	-	-	579293.50	2181212.00	-	Метод спутниковых геодезических измерений (определений)	$Mt = (m_p / \rho \sin(\gamma + \delta)) \sqrt{((d_1 d_2 / a)^2 + (d_2 d_3 / b)^2)} = 0.10$

**1. Сведения о характерных точках контура объекта недвижимости с кадастровым номером : 53:23:7301501:212 :**

Система координат МСК-53, зона 2

Зона № 2

Обозначение характерных точек контура	Содержатся в Едином государственном реестре недвижимости			Определены в ходе выполнения комплексных кадастровых работ			Метод определения координат	Формулы, примененные для расчета средней квадратической погрешности определения координат характерных точек (Mt), м, с подставленными в такие формулы значениями и итоговые (вычисленные) значения Mt, м
	Координаты, м		Радиус, м	Координаты, м		Радиус, м		
	X	Y	R	X	Y	R		
1	2	3	4	5	6	7	8	9
n1018O	-	-	-	579292.34	2181212.58	-	Метод спутниковых геодезических измерений (определений)	$Mt = (m_{\rho} / \rho \sin(\gamma + \delta)) \sqrt{((d_1 d_2 / a)^2 + (d_2 d_3 / b)^2)} = 0.10$
n1019O	-	-	-	579291.03	2181215.82	-	Метод спутниковых геодезических измерений (определений)	$Mt = (m_{\rho} / \rho \sin(\gamma + \delta)) \sqrt{((d_1 d_2 / a)^2 + (d_2 d_3 / b)^2)} = 0.10$
n1020O	-	-	-	579289.63	2181215.25	-	Метод спутниковых геодезических измерений (определений)	$Mt = (m_{\rho} / \rho \sin(\gamma + \delta)) \sqrt{((d_1 d_2 / a)^2 + (d_2 d_3 / b)^2)} = 0.10$
n921O	-	-	-	579287.03	2181220.56	-	Метод спутниковых геодезических измерений (определений)	$Mt = (m_{\rho} / \rho \sin(\gamma + \delta)) \sqrt{((d_1 d_2 / a)^2 + (d_2 d_3 / b)^2)} = 0.10$

**2. Сведения о характеристиках объекта недвижимости с кадастровым номером : 53:23:7301501:212 :**

№ п/п	Наименование характеристики	Значение характеристики
1	2	3
1.	Вид объекта недвижимости	здание
2.	Ранее присвоенный государственный учетный номер (инвентарный) здания, сооружения, объекта незавершенного строительства	-
3.	Кадастровый номер земельного участка (земельных участков), в границах которого (которых) расположены здание, сооружение, объект незавершенного строительства	53:23:7301501:3404
4.	Уникальный учетный номер кадастрового квартала, в границах которого расположены здание, сооружение, объект незавершенного строительства	53:23:7301501
5.	Адрес здания, сооружения, объекта незавершенного строительства	Российская Федерация, Новгородская область, город Великий Новгород, улица Большая Московская, дом 59
5.1.	Сведения о местоположении здания, сооружения, объекта незавершенного строительства (при отсутствии адреса) в структурированном в соответствии с федеральной информационной адресной системой виде	-
5.2.	Дополнительные сведения о местоположении	-
6.	Иные сведения	-

**3. Пояснения к сведениям об объекте недвижимости с кадастровым номером 53:23:7301501:212 :**

1.

-

**Описание местоположения зданий, сооружений,  
объектов незавершенного строительства на земельном участке**

**1. Сведения о характерных точках контура объекта недвижимости  
с кадастровым номером : 53:23:7301501:213 :**

Система координат МСК-53, зона 2

Зона № 2

Обозначение характерных точек контура	Содержатся в Едином государственном реестре недвижимости			Определены в ходе выполнения комплексных кадастровых работ			Метод опреде ления коор динат	Формулы, примененные для расчета средней квадратической погрешности определения координат характерных точек (Mt), м, с подставленными в такие формулы значениями и итоговые (вычисленные) значения Mt, м
	Координаты, м		Ради ус, м	Координаты, м		Ради ус, м		
	X	Y	R	X	Y	R		
1	2	3	4	5	6	7	8	9
н10210	-	-	-	579418.23	2181274.06	-	Метод спутниковых геодезических измерений (определений)	$Mt = (m_p / \rho \sin(\gamma + \delta)) \sqrt{((d_1 d_2 / a)^2 + (d_2 d_3 / b)^2)} = 0.10$
н10220	-	-	-	579417.61	2181273.81	-	Метод спутниковых геодезических измерений (определений)	$Mt = (m_p / \rho \sin(\gamma + \delta)) \sqrt{((d_1 d_2 / a)^2 + (d_2 d_3 / b)^2)} = 0.10$
н10230	-	-	-	579404.84	2181268.47	-	Метод спутниковых геодезических измерений (определений)	$Mt = (m_p / \rho \sin(\gamma + \delta)) \sqrt{((d_1 d_2 / a)^2 + (d_2 d_3 / b)^2)} = 0.10$
н10240	-	-	-	579403.68	2181267.89	-	Метод спутниковых геодезических измерений (определений)	$Mt = (m_p / \rho \sin(\gamma + \delta)) \sqrt{((d_1 d_2 / a)^2 + (d_2 d_3 / b)^2)} = 0.10$
н10250	-	-	-	579404.95	2181264.86	-	Метод спутниковых геодезических измерений (определений)	$Mt = (m_p / \rho \sin(\gamma + \delta)) \sqrt{((d_1 d_2 / a)^2 + (d_2 d_3 / b)^2)} = 0.10$
н10260	-	-	-	579401.87	2181263.58	-	Метод спутниковых геодезических измерений (определений)	$Mt = (m_p / \rho \sin(\gamma + \delta)) \sqrt{((d_1 d_2 / a)^2 + (d_2 d_3 / b)^2)} = 0.10$
н10270	-	-	-	579402.78	2181261.32	-	Метод спутниковых геодезических измерений (определений)	$Mt = (m_p / \rho \sin(\gamma + \delta)) \sqrt{((d_1 d_2 / a)^2 + (d_2 d_3 / b)^2)} = 0.10$
н10280	-	-	-	579398.47	2181251.15	-	Метод спутниковых геодезических измерений (определений)	$Mt = (m_p / \rho \sin(\gamma + \delta)) \sqrt{((d_1 d_2 / a)^2 + (d_2 d_3 / b)^2)} = 0.10$
н10290	-	-	-	579396.52	2181250.34	-	Метод спутниковых геодезических измерений (определений)	$Mt = (m_p / \rho \sin(\gamma + \delta)) \sqrt{((d_1 d_2 / a)^2 + (d_2 d_3 / b)^2)} = 0.10$

**1. Сведения о характерных точках контура объекта недвижимости с кадастровым номером : 53:23:7301501:213 :**

Система координат МСК-53, зона 2

Зона № 2

Обозначение характерных точек контура	Содержатся в Едином государственном реестре недвижимости			Определены в ходе выполнения комплексных кадастровых работ			Метод определения координат	Формулы, примененные для расчета средней квадратической погрешности определения координат характерных точек (Mt), м, с подставленными в такие формулы значениями и итоговые (вычисленные) значения Mt, м
	Координаты, м		Радиус, м	Координаты, м		Радиус, м		
	X	Y	R	X	Y	R		
1	2	3	4	5	6	7	8	9
н10300	-	-	-	579396.76	2181249.44	-	Метод спутниковых геодезических измерений (определений)	$Mt = (m_p / \rho \sin(\gamma + \delta)) \sqrt{((d_1 d_2 / a)^2 + (d_2 d_3 / b)^2)} = 0.10$
н10310	-	-	-	579397.91	2181249.76	-	Метод спутниковых геодезических измерений (определений)	$Mt = (m_p / \rho \sin(\gamma + \delta)) \sqrt{((d_1 d_2 / a)^2 + (d_2 d_3 / b)^2)} = 0.10$
н10320	-	-	-	579398.83	2181247.36	-	Метод спутниковых геодезических измерений (определений)	$Mt = (m_p / \rho \sin(\gamma + \delta)) \sqrt{((d_1 d_2 / a)^2 + (d_2 d_3 / b)^2)} = 0.10$
н10330	-	-	-	579394.95	2181245.94	-	Метод спутниковых геодезических измерений (определений)	$Mt = (m_p / \rho \sin(\gamma + \delta)) \sqrt{((d_1 d_2 / a)^2 + (d_2 d_3 / b)^2)} = 0.10$
н10340	-	-	-	579395.22	2181245.11	-	Метод спутниковых геодезических измерений (определений)	$Mt = (m_p / \rho \sin(\gamma + \delta)) \sqrt{((d_1 d_2 / a)^2 + (d_2 d_3 / b)^2)} = 0.10$
н10350	-	-	-	579390.19	2181242.93	-	Метод спутниковых геодезических измерений (определений)	$Mt = (m_p / \rho \sin(\gamma + \delta)) \sqrt{((d_1 d_2 / a)^2 + (d_2 d_3 / b)^2)} = 0.10$
н10360	-	-	-	579389.68	2181244.22	-	Метод спутниковых геодезических измерений (определений)	$Mt = (m_p / \rho \sin(\gamma + \delta)) \sqrt{((d_1 d_2 / a)^2 + (d_2 d_3 / b)^2)} = 0.10$
н10370	-	-	-	579376.75	2181238.83	-	Метод спутниковых геодезических измерений (определений)	$Mt = (m_p / \rho \sin(\gamma + \delta)) \sqrt{((d_1 d_2 / a)^2 + (d_2 d_3 / b)^2)} = 0.10$
н10380	-	-	-	579377.57	2181236.62	-	Метод спутниковых геодезических измерений (определений)	$Mt = (m_p / \rho \sin(\gamma + \delta)) \sqrt{((d_1 d_2 / a)^2 + (d_2 d_3 / b)^2)} = 0.10$
н10390	-	-	-	579367.43	2181232.50	-	Метод спутниковых геодезических измерений (определений)	$Mt = (m_p / \rho \sin(\gamma + \delta)) \sqrt{((d_1 d_2 / a)^2 + (d_2 d_3 / b)^2)} = 0.10$



**1. Сведения о характерных точках контура объекта недвижимости с кадастровым номером : 53:23:7301501:213 :**

Система координат МСК-53, зона 2

Зона № 2

Обозначение характерных точек контура	Содержатся в Едином государственном реестре недвижимости			Определены в ходе выполнения комплексных кадастровых работ			Метод опреде ления коор динат	Формулы, примененные для расчета средней квадратической погрешности определения координат характерных точек (Mt), м, с подставленными в такие формулы значениями и итоговые (вычисленные) значения Mt, м
	Координаты, м		Ради ус, м	Координаты, м		Ради ус, м		
	X	Y	R	X	Y	R		
1	2	3	4	5	6	7	8	9
н10400	-	-	-	579366.55	2181234.59	-	Метод спутниковых геодезических измерений (определений)	$Mt = (m_p / \rho \sin(\gamma + \delta)) \sqrt{((d_1 d_2 / a)^2 + (d_2 d_3 / b)^2)} = 0.10$
н10410	-	-	-	579354.00	2181229.44	-	Метод спутниковых геодезических измерений (определений)	$Mt = (m_p / \rho \sin(\gamma + \delta)) \sqrt{((d_1 d_2 / a)^2 + (d_2 d_3 / b)^2)} = 0.10$
н10420	-	-	-	579354.80	2181227.39	-	Метод спутниковых геодезических измерений (определений)	$Mt = (m_p / \rho \sin(\gamma + \delta)) \sqrt{((d_1 d_2 / a)^2 + (d_2 d_3 / b)^2)} = 0.10$
н10430	-	-	-	579345.12	2181223.26	-	Метод спутниковых геодезических измерений (определений)	$Mt = (m_p / \rho \sin(\gamma + \delta)) \sqrt{((d_1 d_2 / a)^2 + (d_2 d_3 / b)^2)} = 0.10$
н10440	-	-	-	579344.22	2181225.48	-	Метод спутниковых геодезических измерений (определений)	$Mt = (m_p / \rho \sin(\gamma + \delta)) \sqrt{((d_1 d_2 / a)^2 + (d_2 d_3 / b)^2)} = 0.10$
н10450	-	-	-	579331.40	2181220.32	-	Метод спутниковых геодезических измерений (определений)	$Mt = (m_p / \rho \sin(\gamma + \delta)) \sqrt{((d_1 d_2 / a)^2 + (d_2 d_3 / b)^2)} = 0.10$
н10460	-	-	-	579332.34	2181218.17	-	Метод спутниковых геодезических измерений (определений)	$Mt = (m_p / \rho \sin(\gamma + \delta)) \sqrt{((d_1 d_2 / a)^2 + (d_2 d_3 / b)^2)} = 0.10$
н10470	-	-	-	579327.32	2181216.06	-	Метод спутниковых геодезических измерений (определений)	$Mt = (m_p / \rho \sin(\gamma + \delta)) \sqrt{((d_1 d_2 / a)^2 + (d_2 d_3 / b)^2)} = 0.10$
н10480	-	-	-	579332.51	2181203.45	-	Метод спутниковых геодезических измерений (определений)	$Mt = (m_p / \rho \sin(\gamma + \delta)) \sqrt{((d_1 d_2 / a)^2 + (d_2 d_3 / b)^2)} = 0.10$
н10490	-	-	-	579339.60	2181206.44	-	Метод спутниковых геодезических измерений (определений)	$Mt = (m_p / \rho \sin(\gamma + \delta)) \sqrt{((d_1 d_2 / a)^2 + (d_2 d_3 / b)^2)} = 0.10$

**1. Сведения о характерных точках контура объекта недвижимости с кадастровым номером : 53:23:7301501:213 :**

Система координат МСК-53, зона 2

Зона № 2

Обозначение характерных точек контура	Содержатся в Едином государственном реестре недвижимости			Определены в ходе выполнения комплексных кадастровых работ			Метод определения координат	Формулы, примененные для расчета средней квадратической погрешности определения координат характерных точек (Mt), м, с подставленными в такие формулы значениями и итоговые (вычисленные) значения Mt, м
	Координаты, м		Радиус, м	Координаты, м		Радиус, м		
	X	Y	R	X	Y	R		
1	2	3	4	5	6	7	8	9
н10500	-	-	-	579338.81	2181208.35	-	Метод спутниковых геодезических измерений (определений)	$Mt = (m_p / \rho \sin(\gamma + \delta)) \sqrt{((d_1 d_2 / a)^2 + (d_2 d_3 / b)^2)} = 0.10$
н10510	-	-	-	579347.14	2181211.78	-	Метод спутниковых геодезических измерений (определений)	$Mt = (m_p / \rho \sin(\gamma + \delta)) \sqrt{((d_1 d_2 / a)^2 + (d_2 d_3 / b)^2)} = 0.10$
н10520	-	-	-	579347.93	2181209.81	-	Метод спутниковых геодезических измерений (определений)	$Mt = (m_p / \rho \sin(\gamma + \delta)) \sqrt{((d_1 d_2 / a)^2 + (d_2 d_3 / b)^2)} = 0.10$
н10530	-	-	-	579361.83	2181215.44	-	Метод спутниковых геодезических измерений (определений)	$Mt = (m_p / \rho \sin(\gamma + \delta)) \sqrt{((d_1 d_2 / a)^2 + (d_2 d_3 / b)^2)} = 0.10$
н10540	-	-	-	579360.92	2181217.65	-	Метод спутниковых геодезических измерений (определений)	$Mt = (m_p / \rho \sin(\gamma + \delta)) \sqrt{((d_1 d_2 / a)^2 + (d_2 d_3 / b)^2)} = 0.10$
н10550	-	-	-	579382.76	2181226.67	-	Метод спутниковых геодезических измерений (определений)	$Mt = (m_p / \rho \sin(\gamma + \delta)) \sqrt{((d_1 d_2 / a)^2 + (d_2 d_3 / b)^2)} = 0.10$
н10560	-	-	-	579383.69	2181224.40	-	Метод спутниковых геодезических измерений (определений)	$Mt = (m_p / \rho \sin(\gamma + \delta)) \sqrt{((d_1 d_2 / a)^2 + (d_2 d_3 / b)^2)} = 0.10$
н10570	-	-	-	579386.57	2181225.49	-	Метод спутниковых геодезических измерений (определений)	$Mt = (m_p / \rho \sin(\gamma + \delta)) \sqrt{((d_1 d_2 / a)^2 + (d_2 d_3 / b)^2)} = 0.10$
н10580	-	-	-	579385.68	2181227.81	-	Метод спутниковых геодезических измерений (определений)	$Mt = (m_p / \rho \sin(\gamma + \delta)) \sqrt{((d_1 d_2 / a)^2 + (d_2 d_3 / b)^2)} = 0.10$
н10590	-	-	-	579394.16	2181231.20	-	Метод спутниковых геодезических измерений (определений)	$Mt = (m_p / \rho \sin(\gamma + \delta)) \sqrt{((d_1 d_2 / a)^2 + (d_2 d_3 / b)^2)} = 0.10$

**1. Сведения о характерных точках контура объекта недвижимости с кадастровым номером : 53:23:7301501:213 :**

Система координат МСК-53, зона 2

Зона № 2

Обозначение характерных точек контура	Содержатся в Едином государственном реестре недвижимости			Определены в ходе выполнения комплексных кадастровых работ			Метод определения координат	Формулы, примененные для расчета средней квадратической погрешности определения координат характерных точек (Mt), м, с подставленными в такие формулы значениями и итоговые (вычисленные) значения Mt, м
	Координаты, м		Радиус, м	Координаты, м		Радиус, м		
	X	Y	R	X	Y	R		
1	2	3	4	5	6	7	8	9
н10600	-	-	-	579394.64	2181230.10	-	Метод спутниковых геодезических измерений (определений)	$Mt = (m_p / \rho \sin(\gamma + \delta)) \sqrt{((d_1 d_2 / a)^2 + (d_2 d_3 / b)^2)} = 0.10$
н10610	-	-	-	579400.45	2181232.58	-	Метод спутниковых геодезических измерений (определений)	$Mt = (m_p / \rho \sin(\gamma + \delta)) \sqrt{((d_1 d_2 / a)^2 + (d_2 d_3 / b)^2)} = 0.10$
н10620	-	-	-	579400.85	2181231.65	-	Метод спутниковых геодезических измерений (определений)	$Mt = (m_p / \rho \sin(\gamma + \delta)) \sqrt{((d_1 d_2 / a)^2 + (d_2 d_3 / b)^2)} = 0.10$
н10630	-	-	-	579404.35	2181233.03	-	Метод спутниковых геодезических измерений (определений)	$Mt = (m_p / \rho \sin(\gamma + \delta)) \sqrt{((d_1 d_2 / a)^2 + (d_2 d_3 / b)^2)} = 0.10$
н10640	-	-	-	579404.85	2181231.78	-	Метод спутниковых геодезических измерений (определений)	$Mt = (m_p / \rho \sin(\gamma + \delta)) \sqrt{((d_1 d_2 / a)^2 + (d_2 d_3 / b)^2)} = 0.10$
н10650	-	-	-	579408.40	2181233.25	-	Метод спутниковых геодезических измерений (определений)	$Mt = (m_p / \rho \sin(\gamma + \delta)) \sqrt{((d_1 d_2 / a)^2 + (d_2 d_3 / b)^2)} = 0.10$
н10660	-	-	-	579407.54	2181235.42	-	Метод спутниковых геодезических измерений (определений)	$Mt = (m_p / \rho \sin(\gamma + \delta)) \sqrt{((d_1 d_2 / a)^2 + (d_2 d_3 / b)^2)} = 0.10$
н10670	-	-	-	579410.75	2181236.76	-	Метод спутниковых геодезических измерений (определений)	$Mt = (m_p / \rho \sin(\gamma + \delta)) \sqrt{((d_1 d_2 / a)^2 + (d_2 d_3 / b)^2)} = 0.10$
н10680	-	-	-	579411.16	2181235.77	-	Метод спутниковых геодезических измерений (определений)	$Mt = (m_p / \rho \sin(\gamma + \delta)) \sqrt{((d_1 d_2 / a)^2 + (d_2 d_3 / b)^2)} = 0.10$
н10690	-	-	-	579411.69	2181235.99	-	Метод спутниковых геодезических измерений (определений)	$Mt = (m_p / \rho \sin(\gamma + \delta)) \sqrt{((d_1 d_2 / a)^2 + (d_2 d_3 / b)^2)} = 0.10$

**1. Сведения о характерных точках контура объекта недвижимости с кадастровым номером : 53:23:7301501:213 :**

Система координат МСК-53, зона 2

Зона № 2

Обозначение характерных точек контура	Содержатся в Едином государственном реестре недвижимости			Определены в ходе выполнения комплексных кадастровых работ			Метод определения координат	Формулы, примененные для расчета средней квадратической погрешности определения координат характерных точек (Mt), м, с подставленными в такие формулы значениями и итоговые (вычисленные) значения Mt, м
	Координаты, м		Радиус, м	Координаты, м		Радиус, м		
	X	Y	R	X	Y	R		
1	2	3	4	5	6	7	8	9
н10700	-	-	-	579410.51	2181239.04	-	Метод спутниковых геодезических измерений (определений)	$Mt = (m_p / \rho \sin(\gamma + \delta)) \sqrt{((d_1 d_2 / a)^2 + (d_2 d_3 / b)^2)} = 0.10$
н10710	-	-	-	579414.50	2181240.78	-	Метод спутниковых геодезических измерений (определений)	$Mt = (m_p / \rho \sin(\gamma + \delta)) \sqrt{((d_1 d_2 / a)^2 + (d_2 d_3 / b)^2)} = 0.10$
н10720	-	-	-	579415.26	2181242.24	-	Метод спутниковых геодезических измерений (определений)	$Mt = (m_p / \rho \sin(\gamma + \delta)) \sqrt{((d_1 d_2 / a)^2 + (d_2 d_3 / b)^2)} = 0.10$
н10730	-	-	-	579414.73	2181242.55	-	Метод спутниковых геодезических измерений (определений)	$Mt = (m_p / \rho \sin(\gamma + \delta)) \sqrt{((d_1 d_2 / a)^2 + (d_2 d_3 / b)^2)} = 0.10$
н10740	-	-	-	579415.90	2181245.11	-	Метод спутниковых геодезических измерений (определений)	$Mt = (m_p / \rho \sin(\gamma + \delta)) \sqrt{((d_1 d_2 / a)^2 + (d_2 d_3 / b)^2)} = 0.10$
н10750	-	-	-	579416.30	2181244.92	-	Метод спутниковых геодезических измерений (определений)	$Mt = (m_p / \rho \sin(\gamma + \delta)) \sqrt{((d_1 d_2 / a)^2 + (d_2 d_3 / b)^2)} = 0.10$
н10760	-	-	-	579416.79	2181245.89	-	Метод спутниковых геодезических измерений (определений)	$Mt = (m_p / \rho \sin(\gamma + \delta)) \sqrt{((d_1 d_2 / a)^2 + (d_2 d_3 / b)^2)} = 0.10$
н10770	-	-	-	579416.38	2181246.12	-	Метод спутниковых геодезических измерений (определений)	$Mt = (m_p / \rho \sin(\gamma + \delta)) \sqrt{((d_1 d_2 / a)^2 + (d_2 d_3 / b)^2)} = 0.10$
н10780	-	-	-	579419.40	2181252.46	-	Метод спутниковых геодезических измерений (определений)	$Mt = (m_p / \rho \sin(\gamma + \delta)) \sqrt{((d_1 d_2 / a)^2 + (d_2 d_3 / b)^2)} = 0.10$
н10790	-	-	-	579419.69	2181252.31	-	Метод спутниковых геодезических измерений (определений)	$Mt = (m_p / \rho \sin(\gamma + \delta)) \sqrt{((d_1 d_2 / a)^2 + (d_2 d_3 / b)^2)} = 0.10$

**1. Сведения о характерных точках контура объекта недвижимости с кадастровым номером : 53:23:7301501:213 :**

Система координат МСК-53, зона 2

Зона № 2

Обозначение характерных точек контура	Содержатся в Едином государственном реестре недвижимости			Определены в ходе выполнения комплексных кадастровых работ			Метод определения координат	Формулы, примененные для расчета средней квадратической погрешности определения координат характерных точек (Mt), м, с подставленными в такие формулы значениями и итоговые (вычисленные) значения Mt, м
	Координаты, м		Радиус, м	Координаты, м		Радиус, м		
	X	Y	R	X	Y	R		
1	2	3	4	5	6	7	8	9
н10800	-	-	-	579420.15	2181253.29	-	Метод спутниковых геодезических измерений (определений)	$Mt = (m_p / \rho \sin(\gamma + \delta)) \sqrt{((d_1 d_2 / a)^2 + (d_2 d_3 / b)^2)} = 0.10$
н10810	-	-	-	579419.72	2181253.51	-	Метод спутниковых геодезических измерений (определений)	$Mt = (m_p / \rho \sin(\gamma + \delta)) \sqrt{((d_1 d_2 / a)^2 + (d_2 d_3 / b)^2)} = 0.10$
н10820	-	-	-	579420.83	2181255.90	-	Метод спутниковых геодезических измерений (определений)	$Mt = (m_p / \rho \sin(\gamma + \delta)) \sqrt{((d_1 d_2 / a)^2 + (d_2 d_3 / b)^2)} = 0.10$
н10830	-	-	-	579420.97	2181255.82	-	Метод спутниковых геодезических измерений (определений)	$Mt = (m_p / \rho \sin(\gamma + \delta)) \sqrt{((d_1 d_2 / a)^2 + (d_2 d_3 / b)^2)} = 0.10$
н10840	-	-	-	579421.75	2181257.41	-	Метод спутниковых геодезических измерений (определений)	$Mt = (m_p / \rho \sin(\gamma + \delta)) \sqrt{((d_1 d_2 / a)^2 + (d_2 d_3 / b)^2)} = 0.10$
н10850	-	-	-	579420.04	2181261.47	-	Метод спутниковых геодезических измерений (определений)	$Mt = (m_p / \rho \sin(\gamma + \delta)) \sqrt{((d_1 d_2 / a)^2 + (d_2 d_3 / b)^2)} = 0.10$
н10860	-	-	-	579423.26	2181262.88	-	Метод спутниковых геодезических измерений (определений)	$Mt = (m_p / \rho \sin(\gamma + \delta)) \sqrt{((d_1 d_2 / a)^2 + (d_2 d_3 / b)^2)} = 0.10$
н10870	-	-	-	579423.01	2181263.40	-	Метод спутниковых геодезических измерений (определений)	$Mt = (m_p / \rho \sin(\gamma + \delta)) \sqrt{((d_1 d_2 / a)^2 + (d_2 d_3 / b)^2)} = 0.10$
н10880	-	-	-	579422.04	2181262.98	-	Метод спутниковых геодезических измерений (определений)	$Mt = (m_p / \rho \sin(\gamma + \delta)) \sqrt{((d_1 d_2 / a)^2 + (d_2 d_3 / b)^2)} = 0.10$
н10890	-	-	-	579420.68	2181266.18	-	Метод спутниковых геодезических измерений (определений)	$Mt = (m_p / \rho \sin(\gamma + \delta)) \sqrt{((d_1 d_2 / a)^2 + (d_2 d_3 / b)^2)} = 0.10$

1. Сведения о характерных точках контура объекта недвижимости с кадастровым номером : 53:23:7301501:213 :								
Система координат МСК-53, зона 2							Зона № 2	
Обозначение характерных точек контура	Содержатся в Едином государственном реестре недвижимости			Определены в ходе выполнения комплексных кадастровых работ			Метод определения координат	Формулы, примененные для расчета средней квадратической погрешности определения координат характерных точек (Mt), м, с подставленными в такие формулы значениями и итоговые (вычисленные) значения Mt, м
	Координаты, м		Радиус, м	Координаты, м		Радиус, м		
	X	Y	R	X	Y	R		
1	2	3	4	5	6	7	8	9
н10900	-	-	-	579423.02	2181267.22	-	Метод спутниковых геодезических измерений (определений)	$Mt = (m_p / \rho \sin(\gamma + \delta)) \sqrt{((d_1 d_2 / a)^2 + (d_2 d_3 / b)^2)} = 0.10$
н10910	-	-	-	579422.79	2181267.73	-	Метод спутниковых геодезических измерений (определений)	$Mt = (m_p / \rho \sin(\gamma + \delta)) \sqrt{((d_1 d_2 / a)^2 + (d_2 d_3 / b)^2)} = 0.10$
н10920	-	-	-	579420.52	2181266.68	-	Метод спутниковых геодезических измерений (определений)	$Mt = (m_p / \rho \sin(\gamma + \delta)) \sqrt{((d_1 d_2 / a)^2 + (d_2 d_3 / b)^2)} = 0.10$
н10930	-	-	-	579419.53	2181269.19	-	Метод спутниковых геодезических измерений (определений)	$Mt = (m_p / \rho \sin(\gamma + \delta)) \sqrt{((d_1 d_2 / a)^2 + (d_2 d_3 / b)^2)} = 0.10$
н10940	-	-	-	579421.75	2181270.11	-	Метод спутниковых геодезических измерений (определений)	$Mt = (m_p / \rho \sin(\gamma + \delta)) \sqrt{((d_1 d_2 / a)^2 + (d_2 d_3 / b)^2)} = 0.10$
н10950	-	-	-	579421.50	2181270.68	-	Метод спутниковых геодезических измерений (определений)	$Mt = (m_p / \rho \sin(\gamma + \delta)) \sqrt{((d_1 d_2 / a)^2 + (d_2 d_3 / b)^2)} = 0.10$
н10960	-	-	-	579419.97	2181270.18	-	Метод спутниковых геодезических измерений (определений)	$Mt = (m_p / \rho \sin(\gamma + \delta)) \sqrt{((d_1 d_2 / a)^2 + (d_2 d_3 / b)^2)} = 0.10$
н10210	-	-	-	579418.23	2181274.06	-	Метод спутниковых геодезических измерений (определений)	$Mt = (m_p / \rho \sin(\gamma + \delta)) \sqrt{((d_1 d_2 / a)^2 + (d_2 d_3 / b)^2)} = 0.10$
2. Сведения о характеристиках объекта недвижимости с кадастровым номером : 53:23:7301501:213 :								
№ п/п	Наименование характеристики						Значение характеристики	
1	2						3	
1.	Вид объекта недвижимости						здание	

**2. Сведения о характеристиках объекта недвижимости с кадастровым номером : 53:23:7301501:213 :**

№ п/п	Наименование характеристики	Значение характеристики
1	2	3
2.	Ранее присвоенный государственный учетный номер (инвентарный) здания, сооружения, объекта незавершенного строительства	-
3.	Кадастровый номер земельного участка (земельных участков), в границах которого (которых) расположены здание, сооружение, объект незавершенного строительства	53:23:7301501:28
4.	Уникальный учетный номер кадастрового квартала, в границах которого расположены здание, сооружение, объект незавершенного строительства	53:23:7301501
5.	Адрес здания, сооружения, объекта незавершенного строительства	Российская Федерация, 173020, Новгородская область, город Великий Новгород, улица Большая Московская, дом 59, корпус 2
5.1.	Сведения о местоположении здания, сооружения, объекта незавершенного строительства (при отсутствии адреса) в структурированном в соответствии с федеральной информационной адресной системой виде	-
5.2.	Дополнительные сведения о местоположении	-
6.	Иные сведения	-

**3. Пояснения к сведениям об объекте недвижимости с кадастровым номером 53:23:7301501:213 :**

1.	-
----	---

**Описание местоположения зданий, сооружений,  
объектов незавершенного строительства на земельном участке**

**1. Сведения о характерных точках контура объекта недвижимости  
с кадастровым номером : 53:23:7301501:214 :**

Система координат МСК-53, зона 2

Зона № 2

Обозначение характерных точек контура	Содержатся в Едином государственном реестре недвижимости			Определены в ходе выполнения комплексных кадастровых работ			Метод опреде ления коор динат	Формулы, примененные для расчета средней квадратической погрешности определения координат характерных точек (Mt), м, с подставленными в такие формулы значениями и итоговые (вычисленные) значения Mt, м
	Координаты, м		Ради ус, м	Координаты, м		Ради ус, м		
	X	Y	R	X	Y	R		
1	2	3	4	5	6	7	8	9
н10970	-	-	-	579652.78	2181314.39	-	Метод спутниковых геодезических измерений (определений)	$Mt = (m_{\rho} / \rho \sin(\gamma + \delta)) \sqrt{((d_1 d_2 / a)^2 + (d_2 d_3 / b)^2)} = 0.10$
н10980	-	-	-	579662.70	2181317.70	-	Метод спутниковых геодезических измерений (определений)	$Mt = (m_{\rho} / \rho \sin(\gamma + \delta)) \sqrt{((d_1 d_2 / a)^2 + (d_2 d_3 / b)^2)} = 0.10$
н10990	-	-	-	579658.82	2181329.34	-	Метод спутниковых геодезических измерений (определений)	$Mt = (m_{\rho} / \rho \sin(\gamma + \delta)) \sqrt{((d_1 d_2 / a)^2 + (d_2 d_3 / b)^2)} = 0.10$
н11000	-	-	-	579648.90	2181326.03	-	Метод спутниковых геодезических измерений (определений)	$Mt = (m_{\rho} / \rho \sin(\gamma + \delta)) \sqrt{((d_1 d_2 / a)^2 + (d_2 d_3 / b)^2)} = 0.10$
н10970	-	-	-	579652.78	2181314.39	-	Метод спутниковых геодезических измерений (определений)	$Mt = (m_{\rho} / \rho \sin(\gamma + \delta)) \sqrt{((d_1 d_2 / a)^2 + (d_2 d_3 / b)^2)} = 0.10$

**2. Сведения о характеристиках объекта недвижимости  
с кадастровым номером : 53:23:7301501:214 :**

№ п/п	Наименование характеристики	Значение характеристики
1	2	3
1.	Вид объекта недвижимости	здание
2.	Ранее присвоенный государственный учетный номер (инвентарный) здания, сооружения, объекта незавершенного строительства	-
3.	Кадастровый номер земельного участка (земельных участков), в границах которого (которых) расположены здание, сооружение, объект незавершенного строительства	53:23:7301501:77
4.	Уникальный учетный номер кадастрового квартала, в границах которого расположены здание, сооружение, объект незавершенного строительства	53:23:7301501



**2. Сведения о характеристиках объекта недвижимости с кадастровым номером : 53:23:7301501:214 :**

<b>№ п/п</b>	<b>Наименование характеристики</b>	<b>Значение характеристики</b>
<b>1</b>	<b>2</b>	<b>3</b>
5.	Адрес здания, сооружения, объекта незавершенного строительства	Российская Федерация, Новгородская область, город Великий Новгород, улица Большая Московская, дом 67
5.1.	Сведения о местоположении здания, сооружения, объекта незавершенного строительства (при отсутствии адреса) в структурированном в соответствии с федеральной информационной адресной системой виде	-
5.2.	Дополнительные сведения о местоположении	-
6.	Иные сведения	-

**3. Пояснения к сведениям об объекте недвижимости с кадастровым номером 53:23:7301501:214 :**

1.	-
----	---

**Описание местоположения зданий, сооружений,  
объектов незавершенного строительства на земельном участке**

**1. Сведения о характерных точках контура объекта недвижимости  
с кадастровым номером : 53:23:7301501:215 :**

Система координат МСК-53, зона 2

Зона № 2

Обозначение характерных точек контура	Содержатся в Едином государственном реестре недвижимости			Определены в ходе выполнения комплексных кадастровых работ			Метод опреде ления коор динат	Формулы, примененные для расчета средней квадратической погрешности определения координат характерных точек (Mt), м, с подставленными в такие формулы значениями и итоговые (вычисленные) значения Mt, м
	Координаты, м		Ради ус, м	Координаты, м		Ради ус, м		
	X	Y	R	X	Y	R		
1	2	3	4	5	6	7	8	9
н1101О	-	-	-	579699.54	2181003.40	-	Метод спутниковых геодезических измерений (определений)	$Mt = (m_p / \rho \sin(\gamma + \delta)) \sqrt{((d_1 d_2 / a)^2 + (d_2 d_3 / b)^2)} = 0.10$
н1102О	-	-	-	579703.75	2181004.85	-	Метод спутниковых геодезических измерений (определений)	$Mt = (m_p / \rho \sin(\gamma + \delta)) \sqrt{((d_1 d_2 / a)^2 + (d_2 d_3 / b)^2)} = 0.10$
н1103О	-	-	-	579704.14	2181003.95	-	Метод спутниковых геодезических измерений (определений)	$Mt = (m_p / \rho \sin(\gamma + \delta)) \sqrt{((d_1 d_2 / a)^2 + (d_2 d_3 / b)^2)} = 0.10$
н1104О	-	-	-	579707.42	2181005.06	-	Метод спутниковых геодезических измерений (определений)	$Mt = (m_p / \rho \sin(\gamma + \delta)) \sqrt{((d_1 d_2 / a)^2 + (d_2 d_3 / b)^2)} = 0.10$
н1105О	-	-	-	579707.11	2181006.06	-	Метод спутниковых геодезических измерений (определений)	$Mt = (m_p / \rho \sin(\gamma + \delta)) \sqrt{((d_1 d_2 / a)^2 + (d_2 d_3 / b)^2)} = 0.10$
н1106О	-	-	-	579716.28	2181009.40	-	Метод спутниковых геодезических измерений (определений)	$Mt = (m_p / \rho \sin(\gamma + \delta)) \sqrt{((d_1 d_2 / a)^2 + (d_2 d_3 / b)^2)} = 0.10$
н1107О	-	-	-	579716.75	2181008.29	-	Метод спутниковых геодезических измерений (определений)	$Mt = (m_p / \rho \sin(\gamma + \delta)) \sqrt{((d_1 d_2 / a)^2 + (d_2 d_3 / b)^2)} = 0.10$
н1108О	-	-	-	579723.40	2181010.68	-	Метод спутниковых геодезических измерений (определений)	$Mt = (m_p / \rho \sin(\gamma + \delta)) \sqrt{((d_1 d_2 / a)^2 + (d_2 d_3 / b)^2)} = 0.10$
н1109О	-	-	-	579723.03	2181011.83	-	Метод спутниковых геодезических измерений (определений)	$Mt = (m_p / \rho \sin(\gamma + \delta)) \sqrt{((d_1 d_2 / a)^2 + (d_2 d_3 / b)^2)} = 0.10$

**1. Сведения о характерных точках контура объекта недвижимости с кадастровым номером : 53:23:7301501:215 :**

Система координат МСК-53, зона 2

Зона № 2

Обозначение характерных точек контура	Содержатся в Едином государственном реестре недвижимости			Определены в ходе выполнения комплексных кадастровых работ			Метод определения координат	Формулы, примененные для расчета средней квадратической погрешности определения координат характерных точек (Mt), м, с подставленными в такие формулы значениями и итоговые (вычисленные) значения Mt, м
	Координаты, м		Радиус, м	Координаты, м		Радиус, м		
	X	Y	R	X	Y	R		
1	2	3	4	5	6	7	8	9
н11100	-	-	-	579729.30	2181014.04	-	Метод спутниковых геодезических измерений (определений)	$Mt = (m_p / \rho \sin(\gamma + \delta)) \sqrt{((d_1 d_2 / a)^2 + (d_2 d_3 / b)^2)} = 0.10$
н11110	-	-	-	579729.86	2181012.84	-	Метод спутниковых геодезических измерений (определений)	$Mt = (m_p / \rho \sin(\gamma + \delta)) \sqrt{((d_1 d_2 / a)^2 + (d_2 d_3 / b)^2)} = 0.10$
н11120	-	-	-	579737.13	2181015.63	-	Метод спутниковых геодезических измерений (определений)	$Mt = (m_p / \rho \sin(\gamma + \delta)) \sqrt{((d_1 d_2 / a)^2 + (d_2 d_3 / b)^2)} = 0.10$
н11130	-	-	-	579736.66	2181016.85	-	Метод спутниковых геодезических измерений (определений)	$Mt = (m_p / \rho \sin(\gamma + \delta)) \sqrt{((d_1 d_2 / a)^2 + (d_2 d_3 / b)^2)} = 0.10$
н11140	-	-	-	579745.95	2181020.30	-	Метод спутниковых геодезических измерений (определений)	$Mt = (m_p / \rho \sin(\gamma + \delta)) \sqrt{((d_1 d_2 / a)^2 + (d_2 d_3 / b)^2)} = 0.10$
н11150	-	-	-	579746.51	2181019.06	-	Метод спутниковых геодезических измерений (определений)	$Mt = (m_p / \rho \sin(\gamma + \delta)) \sqrt{((d_1 d_2 / a)^2 + (d_2 d_3 / b)^2)} = 0.10$
н11160	-	-	-	579750.55	2181020.56	-	Метод спутниковых геодезических измерений (определений)	$Mt = (m_p / \rho \sin(\gamma + \delta)) \sqrt{((d_1 d_2 / a)^2 + (d_2 d_3 / b)^2)} = 0.10$
н11170	-	-	-	579750.04	2181021.88	-	Метод спутниковых геодезических измерений (определений)	$Mt = (m_p / \rho \sin(\gamma + \delta)) \sqrt{((d_1 d_2 / a)^2 + (d_2 d_3 / b)^2)} = 0.10$
н11180	-	-	-	579753.90	2181023.43	-	Метод спутниковых геодезических измерений (определений)	$Mt = (m_p / \rho \sin(\gamma + \delta)) \sqrt{((d_1 d_2 / a)^2 + (d_2 d_3 / b)^2)} = 0.10$
н11190	-	-	-	579748.97	2181035.99	-	Метод спутниковых геодезических измерений (определений)	$Mt = (m_p / \rho \sin(\gamma + \delta)) \sqrt{((d_1 d_2 / a)^2 + (d_2 d_3 / b)^2)} = 0.10$

**1. Сведения о характерных точках контура объекта недвижимости с кадастровым номером : 53:23:7301501:215 :**

Система координат МСК-53, зона 2

Зона № 2

Обозначение характерных точек контура	Содержатся в Едином государственном реестре недвижимости			Определены в ходе выполнения комплексных кадастровых работ			Метод определения координат	Формулы, примененные для расчета средней квадратической погрешности определения координат характерных точек (Mt), м, с подставленными в такие формулы значениями и итоговые (вычисленные) значения Mt, м
	Координаты, м		Радиус, м	Координаты, м		Радиус, м		
	X	Y	R	X	Y	R		
1	2	3	4	5	6	7	8	9
н11200	-	-	-	579742.10	2181033.37	-	Метод спутниковых геодезических измерений (определений)	$Mt = (m_p / \rho \sin(\gamma + \delta)) \sqrt{((d_1 d_2 / a)^2 + (d_2 d_3 / b)^2)} = 0.10$
н11210	-	-	-	579742.54	2181032.15	-	Метод спутниковых геодезических измерений (определений)	$Mt = (m_p / \rho \sin(\gamma + \delta)) \sqrt{((d_1 d_2 / a)^2 + (d_2 d_3 / b)^2)} = 0.10$
н11220	-	-	-	579740.79	2181031.48	-	Метод спутниковых геодезических измерений (определений)	$Mt = (m_p / \rho \sin(\gamma + \delta)) \sqrt{((d_1 d_2 / a)^2 + (d_2 d_3 / b)^2)} = 0.10$
н11230	-	-	-	579740.29	2181032.60	-	Метод спутниковых геодезических измерений (определений)	$Mt = (m_p / \rho \sin(\gamma + \delta)) \sqrt{((d_1 d_2 / a)^2 + (d_2 d_3 / b)^2)} = 0.10$
н11240	-	-	-	579734.35	2181030.35	-	Метод спутниковых геодезических измерений (определений)	$Mt = (m_p / \rho \sin(\gamma + \delta)) \sqrt{((d_1 d_2 / a)^2 + (d_2 d_3 / b)^2)} = 0.10$
н11250	-	-	-	579734.83	2181029.16	-	Метод спутниковых геодезических измерений (определений)	$Mt = (m_p / \rho \sin(\gamma + \delta)) \sqrt{((d_1 d_2 / a)^2 + (d_2 d_3 / b)^2)} = 0.10$
н11260	-	-	-	579729.61	2181027.11	-	Метод спутниковых геодезических измерений (определений)	$Mt = (m_p / \rho \sin(\gamma + \delta)) \sqrt{((d_1 d_2 / a)^2 + (d_2 d_3 / b)^2)} = 0.10$
н11270	-	-	-	579729.05	2181028.34	-	Метод спутниковых геодезических измерений (определений)	$Mt = (m_p / \rho \sin(\gamma + \delta)) \sqrt{((d_1 d_2 / a)^2 + (d_2 d_3 / b)^2)} = 0.10$
н11280	-	-	-	579727.24	2181027.68	-	Метод спутниковых геодезических измерений (определений)	$Mt = (m_p / \rho \sin(\gamma + \delta)) \sqrt{((d_1 d_2 / a)^2 + (d_2 d_3 / b)^2)} = 0.10$
н11290	-	-	-	579727.72	2181026.52	-	Метод спутниковых геодезических измерений (определений)	$Mt = (m_p / \rho \sin(\gamma + \delta)) \sqrt{((d_1 d_2 / a)^2 + (d_2 d_3 / b)^2)} = 0.10$

1. Сведения о характерных точках контура объекта недвижимости с кадастровым номером : 53:23:7301501:215 :								
Система координат МСК-53, зона 2							Зона № 2	
Обозначение характерных точек контура	Содержатся в Едином государственном реестре недвижимости			Определены в ходе выполнения комплексных кадастровых работ			Метод определения координат	Формулы, примененные для расчета средней квадратической погрешности определения координат характерных точек (Mt), м, с подставленными в такие формулы значениями и итоговые (вычисленные) значения Mt, м
	Координаты, м		Радиус, м	Координаты, м		Радиус, м		
	X	Y	R	X	Y	R		
1	2	3	4	5	6	7	8	9
н11300	-	-	-	579717.36	2181023.02	-	Метод спутниковых геодезических измерений (определений)	$Mt = (m_{\rho}/\rho \sin(\gamma+\delta))\sqrt{((d_1 d_2/a)^2+(d_2 d_3/b)^2)}=0.10$
н11310	-	-	-	579716.91	2181024.09	-	Метод спутниковых геодезических измерений (определений)	$Mt = (m_{\rho}/\rho \sin(\gamma+\delta))\sqrt{((d_1 d_2/a)^2+(d_2 d_3/b)^2)}=0.10$
н11320	-	-	-	579714.76	2181023.31	-	Метод спутниковых геодезических измерений (определений)	$Mt = (m_{\rho}/\rho \sin(\gamma+\delta))\sqrt{((d_1 d_2/a)^2+(d_2 d_3/b)^2)}=0.10$
н11330	-	-	-	579715.11	2181022.31	-	Метод спутниковых геодезических измерений (определений)	$Mt = (m_{\rho}/\rho \sin(\gamma+\delta))\sqrt{((d_1 d_2/a)^2+(d_2 d_3/b)^2)}=0.10$
н11340	-	-	-	579706.33	2181019.32	-	Метод спутниковых геодезических измерений (определений)	$Mt = (m_{\rho}/\rho \sin(\gamma+\delta))\sqrt{((d_1 d_2/a)^2+(d_2 d_3/b)^2)}=0.10$
н11350	-	-	-	579705.90	2181020.40	-	Метод спутниковых геодезических измерений (определений)	$Mt = (m_{\rho}/\rho \sin(\gamma+\delta))\sqrt{((d_1 d_2/a)^2+(d_2 d_3/b)^2)}=0.10$
н11360	-	-	-	579694.93	2181016.57	-	Метод спутниковых геодезических измерений (определений)	$Mt = (m_{\rho}/\rho \sin(\gamma+\delta))\sqrt{((d_1 d_2/a)^2+(d_2 d_3/b)^2)}=0.10$
н11010	-	-	-	579699.54	2181003.40	-	Метод спутниковых геодезических измерений (определений)	$Mt = (m_{\rho}/\rho \sin(\gamma+\delta))\sqrt{((d_1 d_2/a)^2+(d_2 d_3/b)^2)}=0.10$
2. Сведения о характеристиках объекта недвижимости с кадастровым номером : 53:23:7301501:215 :								
№ п/п	Наименование характеристики						Значение характеристики	
1	2						3	
1.	Вид объекта недвижимости						здание	

**2. Сведения о характеристиках объекта недвижимости с кадастровым номером : 53:23:7301501:215 :**

<b>№ п/п</b>	<b>Наименование характеристики</b>	<b>Значение характеристики</b>
<b>1</b>	<b>2</b>	<b>3</b>
2.	Ранее присвоенный государственный учетный номер (инвентарный) здания, сооружения, объекта незавершенного строительства	-
3.	Кадастровый номер земельного участка (земельных участков), в границах которого (которых) расположены здание, сооружение, объект незавершенного строительства	53:23:7301501:10
4.	Уникальный учетный номер кадастрового квартала, в границах которого расположены здание, сооружение, объект незавершенного строительства	53:23:7301501
5.	Адрес здания, сооружения, объекта незавершенного строительства	Российская Федерация, Новгородская область, город Великий Новгород, улица Парковая, дом 16, корпус 1
5.1.	Сведения о местоположении здания, сооружения, объекта незавершенного строительства (при отсутствии адреса) в структурированном в соответствии с федеральной информационной адресной системой виде	-
5.2.	Дополнительные сведения о местоположении	-
6.	Иные сведения	-

**3. Пояснения к сведениям об объекте недвижимости с кадастровым номером 53:23:7301501:215 :**

1. -

**Описание местоположения зданий, сооружений,  
объектов незавершенного строительства на земельном участке**

**1. Сведения о характерных точках контура объекта недвижимости  
с кадастровым номером : 53:23:7301501:216 :**

Система координат МСК-53, зона 2

Зона № 2

Обозначение характерных точек контура	Содержатся в Едином государственном реестре недвижимости			Определены в ходе выполнения комплексных кадастровых работ			Метод опреде ления коор динат	Формулы, примененные для расчета средней квадратической погрешности определения координат характерных точек (Mt), м, с подставленными в такие формулы значениями и итоговые (вычисленные) значения Mt, м
	Координаты, м		Ради ус, м	Координаты, м		Ради ус, м		
	X	Y	R	X	Y	R		
1	2	3	4	5	6	7	8	9
н11370	-	-	-	579717.00	2181072.56	-	Метод спутниковых геодезических измерений (определений)	$Mt = (m_{\rho} \rho \sin(\gamma + \delta)) \sqrt{((d_1 d_2 / a)^2 + (d_2 d_3 / b)^2)} = 0.10$
н11380	-	-	-	579712.57	2181084.05	-	Метод спутниковых геодезических измерений (определений)	$Mt = (m_{\rho} \rho \sin(\gamma + \delta)) \sqrt{((d_1 d_2 / a)^2 + (d_2 d_3 / b)^2)} = 0.10$
н11390	-	-	-	579708.83	2181082.64	-	Метод спутниковых геодезических измерений (определений)	$Mt = (m_{\rho} \rho \sin(\gamma + \delta)) \sqrt{((d_1 d_2 / a)^2 + (d_2 d_3 / b)^2)} = 0.10$
н11400	-	-	-	579708.19	2181083.66	-	Метод спутниковых геодезических измерений (определений)	$Mt = (m_{\rho} \rho \sin(\gamma + \delta)) \sqrt{((d_1 d_2 / a)^2 + (d_2 d_3 / b)^2)} = 0.10$
н11410	-	-	-	579704.44	2181082.44	-	Метод спутниковых геодезических измерений (определений)	$Mt = (m_{\rho} \rho \sin(\gamma + \delta)) \sqrt{((d_1 d_2 / a)^2 + (d_2 d_3 / b)^2)} = 0.10$
н11420	-	-	-	579704.94	2181081.13	-	Метод спутниковых геодезических измерений (определений)	$Mt = (m_{\rho} \rho \sin(\gamma + \delta)) \sqrt{((d_1 d_2 / a)^2 + (d_2 d_3 / b)^2)} = 0.10$
н11430	-	-	-	579691.50	2181075.99	-	Метод спутниковых геодезических измерений (определений)	$Mt = (m_{\rho} \rho \sin(\gamma + \delta)) \sqrt{((d_1 d_2 / a)^2 + (d_2 d_3 / b)^2)} = 0.10$
н11440	-	-	-	579691.05	2181077.15	-	Метод спутниковых геодезических измерений (определений)	$Mt = (m_{\rho} \rho \sin(\gamma + \delta)) \sqrt{((d_1 d_2 / a)^2 + (d_2 d_3 / b)^2)} = 0.10$
н11450	-	-	-	579687.06	2181075.66	-	Метод спутниковых геодезических измерений (определений)	$Mt = (m_{\rho} \rho \sin(\gamma + \delta)) \sqrt{((d_1 d_2 / a)^2 + (d_2 d_3 / b)^2)} = 0.10$

**1. Сведения о характерных точках контура объекта недвижимости с кадастровым номером : 53:23:7301501:216 :**

Система координат МСК-53, зона 2

Зона № 2

Обозначение характерных точек контура	Содержатся в Едином государственном реестре недвижимости			Определены в ходе выполнения комплексных кадастровых работ			Метод определения координат	Формулы, примененные для расчета средней квадратической погрешности определения координат характерных точек (Mt), м, с подставленными в такие формулы значениями и итоговые (вычисленные) значения Mt, м
	Координаты, м		Радиус, м	Координаты, м		Радиус, м		
	X	Y	R	X	Y	R		
1	2	3	4	5	6	7	8	9
н11460	-	-	-	579687.51	2181074.46	-	Метод спутниковых геодезических измерений (определений)	$Mt = (m_p / \rho \sin(\gamma + \delta)) \sqrt{((d_1 d_2 / a)^2 + (d_2 d_3 / b)^2)} = 0.10$
н11470	-	-	-	579681.61	2181072.21	-	Метод спутниковых геодезических измерений (определений)	$Mt = (m_p / \rho \sin(\gamma + \delta)) \sqrt{((d_1 d_2 / a)^2 + (d_2 d_3 / b)^2)} = 0.10$
н11480	-	-	-	579681.11	2181073.38	-	Метод спутниковых геодезических измерений (определений)	$Mt = (m_p / \rho \sin(\gamma + \delta)) \sqrt{((d_1 d_2 / a)^2 + (d_2 d_3 / b)^2)} = 0.10$
н11490	-	-	-	579673.78	2181070.56	-	Метод спутниковых геодезических измерений (определений)	$Mt = (m_p / \rho \sin(\gamma + \delta)) \sqrt{((d_1 d_2 / a)^2 + (d_2 d_3 / b)^2)} = 0.10$
н11500	-	-	-	579674.23	2181069.33	-	Метод спутниковых геодезических измерений (определений)	$Mt = (m_p / \rho \sin(\gamma + \delta)) \sqrt{((d_1 d_2 / a)^2 + (d_2 d_3 / b)^2)} = 0.10$
н11510	-	-	-	579668.09	2181066.92	-	Метод спутниковых геодезических измерений (определений)	$Mt = (m_p / \rho \sin(\gamma + \delta)) \sqrt{((d_1 d_2 / a)^2 + (d_2 d_3 / b)^2)} = 0.10$
н11520	-	-	-	579667.58	2181068.17	-	Метод спутниковых геодезических измерений (определений)	$Mt = (m_p / \rho \sin(\gamma + \delta)) \sqrt{((d_1 d_2 / a)^2 + (d_2 d_3 / b)^2)} = 0.10$
н11530	-	-	-	579663.84	2181066.71	-	Метод спутниковых геодезических измерений (определений)	$Mt = (m_p / \rho \sin(\gamma + \delta)) \sqrt{((d_1 d_2 / a)^2 + (d_2 d_3 / b)^2)} = 0.10$
н11540	-	-	-	579664.31	2181065.48	-	Метод спутниковых геодезических измерений (определений)	$Mt = (m_p / \rho \sin(\gamma + \delta)) \sqrt{((d_1 d_2 / a)^2 + (d_2 d_3 / b)^2)} = 0.10$
н11550	-	-	-	579652.71	2181061.00	-	Метод спутниковых геодезических измерений (определений)	$Mt = (m_p / \rho \sin(\gamma + \delta)) \sqrt{((d_1 d_2 / a)^2 + (d_2 d_3 / b)^2)} = 0.10$



**1. Сведения о характерных точках контура объекта недвижимости с кадастровым номером : 53:23:7301501:216 :**

Система координат МСК-53, зона 2

Зона № 2

Обозначение характерных точек контура	Содержатся в Едином государственном реестре недвижимости			Определены в ходе выполнения комплексных кадастровых работ			Метод определения координат	Формулы, примененные для расчета средней квадратической погрешности определения координат характерных точек (Mt), м, с подставленными в такие формулы значениями и итоговые (вычисленные) значения Mt, м
	Координаты, м		Радиус, м	Координаты, м		Радиус, м		
	X	Y	R	X	Y	R		
1	2	3	4	5	6	7	8	9
н11560	-	-	-	579652.21	2181062.17	-	Метод спутниковых геодезических измерений (определений)	$Mt = (m_p / \rho \sin(\gamma + \delta)) \sqrt{((d_1 d_2 / a)^2 + (d_2 d_3 / b)^2)} = 0.10$
н11570	-	-	-	579647.13	2181060.23	-	Метод спутниковых геодезических измерений (определений)	$Mt = (m_p / \rho \sin(\gamma + \delta)) \sqrt{((d_1 d_2 / a)^2 + (d_2 d_3 / b)^2)} = 0.10$
н11580	-	-	-	579647.55	2181058.97	-	Метод спутниковых геодезических измерений (определений)	$Mt = (m_p / \rho \sin(\gamma + \delta)) \sqrt{((d_1 d_2 / a)^2 + (d_2 d_3 / b)^2)} = 0.10$
н11590	-	-	-	579643.45	2181057.25	-	Метод спутниковых геодезических измерений (определений)	$Mt = (m_p / \rho \sin(\gamma + \delta)) \sqrt{((d_1 d_2 / a)^2 + (d_2 d_3 / b)^2)} = 0.10$
н11600	-	-	-	579647.83	2181045.95	-	Метод спутниковых геодезических измерений (определений)	$Mt = (m_p / \rho \sin(\gamma + \delta)) \sqrt{((d_1 d_2 / a)^2 + (d_2 d_3 / b)^2)} = 0.10$
н11610	-	-	-	579648.02	2181046.02	-	Метод спутниковых геодезических измерений (определений)	$Mt = (m_p / \rho \sin(\gamma + \delta)) \sqrt{((d_1 d_2 / a)^2 + (d_2 d_3 / b)^2)} = 0.10$
н11620	-	-	-	579648.57	2181044.74	-	Метод спутниковых геодезических измерений (определений)	$Mt = (m_p / \rho \sin(\gamma + \delta)) \sqrt{((d_1 d_2 / a)^2 + (d_2 d_3 / b)^2)} = 0.10$
н11630	-	-	-	579652.25	2181046.23	-	Метод спутниковых геодезических измерений (определений)	$Mt = (m_p / \rho \sin(\gamma + \delta)) \sqrt{((d_1 d_2 / a)^2 + (d_2 d_3 / b)^2)} = 0.10$
н11640	-	-	-	579651.82	2181047.43	-	Метод спутниковых геодезических измерений (определений)	$Mt = (m_p / \rho \sin(\gamma + \delta)) \sqrt{((d_1 d_2 / a)^2 + (d_2 d_3 / b)^2)} = 0.10$
н11650	-	-	-	579658.18	2181049.84	-	Метод спутниковых геодезических измерений (определений)	$Mt = (m_p / \rho \sin(\gamma + \delta)) \sqrt{((d_1 d_2 / a)^2 + (d_2 d_3 / b)^2)} = 0.10$

**1. Сведения о характерных точках контура объекта недвижимости с кадастровым номером : 53:23:7301501:216 :**

Система координат МСК-53, зона 2

Зона № 2

Обозначение характерных точек контура	Содержатся в Едином государственном реестре недвижимости			Определены в ходе выполнения комплексных кадастровых работ			Метод определения координат	Формулы, примененные для расчета средней квадратической погрешности определения координат характерных точек (Mt), м, с подставленными в такие формулы значениями и итоговые (вычисленные) значения Mt, м
	Координаты, м		Радиус, м	Координаты, м		Радиус, м		
	X	Y	R	X	Y	R		
1	2	3	4	5	6	7	8	9
н1166О	-	-	-	579658.67	2181048.67	-	Метод спутниковых геодезических измерений (определений)	$Mt = (m_p / \rho \sin(\gamma + \delta)) \sqrt{((d_1 d_2 / a)^2 + (d_2 d_3 / b)^2)} = 0.10$
н1167О	-	-	-	579666.06	2181051.55	-	Метод спутниковых геодезических измерений (определений)	$Mt = (m_p / \rho \sin(\gamma + \delta)) \sqrt{((d_1 d_2 / a)^2 + (d_2 d_3 / b)^2)} = 0.10$
н1168О	-	-	-	579665.62	2181052.69	-	Метод спутниковых геодезических измерений (определений)	$Mt = (m_p / \rho \sin(\gamma + \delta)) \sqrt{((d_1 d_2 / a)^2 + (d_2 d_3 / b)^2)} = 0.10$
н1169О	-	-	-	579672.32	2181055.30	-	Метод спутниковых геодезических измерений (определений)	$Mt = (m_p / \rho \sin(\gamma + \delta)) \sqrt{((d_1 d_2 / a)^2 + (d_2 d_3 / b)^2)} = 0.10$
н1170О	-	-	-	579672.75	2181054.14	-	Метод спутниковых геодезических измерений (определений)	$Mt = (m_p / \rho \sin(\gamma + \delta)) \sqrt{((d_1 d_2 / a)^2 + (d_2 d_3 / b)^2)} = 0.10$
н1171О	-	-	-	579676.59	2181055.66	-	Метод спутниковых геодезических измерений (определений)	$Mt = (m_p / \rho \sin(\gamma + \delta)) \sqrt{((d_1 d_2 / a)^2 + (d_2 d_3 / b)^2)} = 0.10$
н1172О	-	-	-	579676.21	2181056.74	-	Метод спутниковых геодезических измерений (определений)	$Mt = (m_p / \rho \sin(\gamma + \delta)) \sqrt{((d_1 d_2 / a)^2 + (d_2 d_3 / b)^2)} = 0.10$
н1173О	-	-	-	579688.05	2181061.37	-	Метод спутниковых геодезических измерений (определений)	$Mt = (m_p / \rho \sin(\gamma + \delta)) \sqrt{((d_1 d_2 / a)^2 + (d_2 d_3 / b)^2)} = 0.10$
н1174О	-	-	-	579688.53	2181060.19	-	Метод спутниковых геодезических измерений (определений)	$Mt = (m_p / \rho \sin(\gamma + \delta)) \sqrt{((d_1 d_2 / a)^2 + (d_2 d_3 / b)^2)} = 0.10$
н1175О	-	-	-	579692.29	2181061.70	-	Метод спутниковых геодезических измерений (определений)	$Mt = (m_p / \rho \sin(\gamma + \delta)) \sqrt{((d_1 d_2 / a)^2 + (d_2 d_3 / b)^2)} = 0.10$

**1. Сведения о характерных точках контура объекта недвижимости с кадастровым номером : 53:23:7301501:216 :**

Система координат МСК-53, зона 2

Зона № 2

Обозначение характерных точек контура	Содержатся в Едином государственном реестре недвижимости			Определены в ходе выполнения комплексных кадастровых работ			Метод определения координат	Формулы, примененные для расчета средней квадратической погрешности определения координат характерных точек (Mt), м, с подставленными в такие формулы значениями и итоговые (вычисленные) значения Mt, м
	Координаты, м		Радиус, м	Координаты, м		Радиус, м		
	X	Y	R	X	Y	R		
1	2	3	4	5	6	7	8	9
н11760	-	-	-	579691.85	2181062.84	-	Метод спутниковых геодезических измерений (определений)	$Mt = (m_p / \rho \sin(\gamma + \delta)) \sqrt{((d_1 d_2 / a)^2 + (d_2 d_3 / b)^2)} = 0.10$
н11770	-	-	-	579698.61	2181065.47	-	Метод спутниковых геодезических измерений (определений)	$Mt = (m_p / \rho \sin(\gamma + \delta)) \sqrt{((d_1 d_2 / a)^2 + (d_2 d_3 / b)^2)} = 0.10$
н11780	-	-	-	579699.12	2181064.25	-	Метод спутниковых геодезических измерений (определений)	$Mt = (m_p / \rho \sin(\gamma + \delta)) \sqrt{((d_1 d_2 / a)^2 + (d_2 d_3 / b)^2)} = 0.10$
н11790	-	-	-	579706.34	2181067.04	-	Метод спутниковых геодезических измерений (определений)	$Mt = (m_p / \rho \sin(\gamma + \delta)) \sqrt{((d_1 d_2 / a)^2 + (d_2 d_3 / b)^2)} = 0.10$
н11800	-	-	-	579705.90	2181068.19	-	Метод спутниковых геодезических измерений (определений)	$Mt = (m_p / \rho \sin(\gamma + \delta)) \sqrt{((d_1 d_2 / a)^2 + (d_2 d_3 / b)^2)} = 0.10$
н11810	-	-	-	579712.54	2181070.77	-	Метод спутниковых геодезических измерений (определений)	$Mt = (m_p / \rho \sin(\gamma + \delta)) \sqrt{((d_1 d_2 / a)^2 + (d_2 d_3 / b)^2)} = 0.10$
н11820	-	-	-	579712.96	2181069.60	-	Метод спутниковых геодезических измерений (определений)	$Mt = (m_p / \rho \sin(\gamma + \delta)) \sqrt{((d_1 d_2 / a)^2 + (d_2 d_3 / b)^2)} = 0.10$
н11830	-	-	-	579717.22	2181071.21	-	Метод спутниковых геодезических измерений (определений)	$Mt = (m_p / \rho \sin(\gamma + \delta)) \sqrt{((d_1 d_2 / a)^2 + (d_2 d_3 / b)^2)} = 0.10$
н11840	-	-	-	579716.81	2181072.47	-	Метод спутниковых геодезических измерений (определений)	$Mt = (m_p / \rho \sin(\gamma + \delta)) \sqrt{((d_1 d_2 / a)^2 + (d_2 d_3 / b)^2)} = 0.10$
н11370	-	-	-	579717.00	2181072.56	-	Метод спутниковых геодезических измерений (определений)	$Mt = (m_p / \rho \sin(\gamma + \delta)) \sqrt{((d_1 d_2 / a)^2 + (d_2 d_3 / b)^2)} = 0.10$

**2. Сведения о характеристиках объекта недвижимости с кадастровым номером : 53:23:7301501:216 :**

<b>№ п/п</b>	<b>Наименование характеристики</b>	<b>Значение характеристики</b>
<b>1</b>	<b>2</b>	<b>3</b>
1.	Вид объекта недвижимости	здание
2.	Ранее присвоенный государственный учетный номер (инвентарный) здания, сооружения, объекта незавершенного строительства	-
3.	Кадастровый номер земельного участка (земельных участков), в границах которого (которых) расположены здание, сооружение, объект незавершенного строительства	53:23:7301501:12
4.	Уникальный учетный номер кадастрового квартала, в границах которого расположены здание, сооружение, объект незавершенного строительства	53:23:7301501
5.	Адрес здания, сооружения, объекта незавершенного строительства	Российская Федерация, Новгородская область, город Великий Новгород, улица Парковая, дом 16, корпус 2
5.1.	Сведения о местоположении здания, сооружения, объекта незавершенного строительства (при отсутствии адреса) в структурированном в соответствии с федеральной информационной адресной системой виде	-
5.2.	Дополнительные сведения о местоположении	-
6.	Иные сведения	-

**3. Пояснения к сведениям об объекте недвижимости с кадастровым номером 53:23:7301501:216 :**

1.	-
----	---

**Описание местоположения зданий, сооружений,  
объектов незавершенного строительства на земельном участке**

**1. Сведения о характерных точках контура объекта недвижимости  
с кадастровым номером : 53:23:7301501:217 :**

Система координат МСК-53, зона 2

Зона № 2

Обозначение характерных точек контура	Содержатся в Едином государственном реестре недвижимости			Определены в ходе выполнения комплексных кадастровых работ			Метод опреде ления коор динат	Формулы, примененные для расчета средней квадратической погрешности определения координат характерных точек (Mt), м, с подставленными в такие формулы значениями и итоговые (вычисленные) значения Mt, м
	Координаты, м		Ради ус, м	Координаты, м		Ради ус, м		
	X	Y	R	X	Y	R		
1	2	3	4	5	6	7	8	9
н11850	-	-	-	579719.20	2181117.96	-	Метод спутниковых геодезических измерений (определений)	$Mt = (m_p / \rho \sin(\gamma + \delta)) \sqrt{((d_1 d_2 / a)^2 + (d_2 d_3 / b)^2)} = 0.10$
н11860	-	-	-	579714.62	2181129.62	-	Метод спутниковых геодезических измерений (определений)	$Mt = (m_p / \rho \sin(\gamma + \delta)) \sqrt{((d_1 d_2 / a)^2 + (d_2 d_3 / b)^2)} = 0.10$
н11870	-	-	-	579620.16	2181093.39	-	Метод спутниковых геодезических измерений (определений)	$Mt = (m_p / \rho \sin(\gamma + \delta)) \sqrt{((d_1 d_2 / a)^2 + (d_2 d_3 / b)^2)} = 0.10$
н11880	-	-	-	579624.44	2181081.74	-	Метод спутниковых геодезических измерений (определений)	$Mt = (m_p / \rho \sin(\gamma + \delta)) \sqrt{((d_1 d_2 / a)^2 + (d_2 d_3 / b)^2)} = 0.10$
н11890	-	-	-	579634.76	2181085.75	-	Метод спутниковых геодезических измерений (определений)	$Mt = (m_p / \rho \sin(\gamma + \delta)) \sqrt{((d_1 d_2 / a)^2 + (d_2 d_3 / b)^2)} = 0.10$
н11900	-	-	-	579635.19	2181085.92	-	Метод спутниковых геодезических измерений (определений)	$Mt = (m_p / \rho \sin(\gamma + \delta)) \sqrt{((d_1 d_2 / a)^2 + (d_2 d_3 / b)^2)} = 0.10$
н11910	-	-	-	579635.06	2181086.26	-	Метод спутниковых геодезических измерений (определений)	$Mt = (m_p / \rho \sin(\gamma + \delta)) \sqrt{((d_1 d_2 / a)^2 + (d_2 d_3 / b)^2)} = 0.10$
н11920	-	-	-	579645.66	2181090.35	-	Метод спутниковых геодезических измерений (определений)	$Mt = (m_p / \rho \sin(\gamma + \delta)) \sqrt{((d_1 d_2 / a)^2 + (d_2 d_3 / b)^2)} = 0.10$
н11930	-	-	-	579645.82	2181089.98	-	Метод спутниковых геодезических измерений (определений)	$Mt = (m_p / \rho \sin(\gamma + \delta)) \sqrt{((d_1 d_2 / a)^2 + (d_2 d_3 / b)^2)} = 0.10$

**1. Сведения о характерных точках контура объекта недвижимости с кадастровым номером : 53:23:7301501:217 :**

Система координат МСК-53, зона 2

Зона № 2

Обозначение характерных точек контура	Содержатся в Едином государственном реестре недвижимости			Определены в ходе выполнения комплексных кадастровых работ			Метод определения координат	Формулы, примененные для расчета средней квадратической погрешности определения координат характерных точек (Mt), м, с подставленными в такие формулы значениями и итоговые (вычисленные) значения Mt, м
	Координаты, м		Радиус, м	Координаты, м		Радиус, м		
	X	Y	R	X	Y	R		
1	2	3	4	5	6	7	8	9
н1194О	-	-	-	579653.14	2181092.79	-	Метод спутниковых геодезических измерений (определений)	$Mt = (m_p / \rho \sin(\gamma + \delta)) \sqrt{((d_1 d_2 / a)^2 + (d_2 d_3 / b)^2)} = 0.10$
н1195О	-	-	-	579652.98	2181093.21	-	Метод спутниковых геодезических измерений (определений)	$Mt = (m_p / \rho \sin(\gamma + \delta)) \sqrt{((d_1 d_2 / a)^2 + (d_2 d_3 / b)^2)} = 0.10$
н1196О	-	-	-	579659.00	2181095.53	-	Метод спутниковых геодезических измерений (определений)	$Mt = (m_p / \rho \sin(\gamma + \delta)) \sqrt{((d_1 d_2 / a)^2 + (d_2 d_3 / b)^2)} = 0.10$
н1197О	-	-	-	579659.18	2181095.13	-	Метод спутниковых геодезических измерений (определений)	$Mt = (m_p / \rho \sin(\gamma + \delta)) \sqrt{((d_1 d_2 / a)^2 + (d_2 d_3 / b)^2)} = 0.10$
н1198О	-	-	-	579666.53	2181097.98	-	Метод спутниковых геодезических измерений (определений)	$Mt = (m_p / \rho \sin(\gamma + \delta)) \sqrt{((d_1 d_2 / a)^2 + (d_2 d_3 / b)^2)} = 0.10$
н1199О	-	-	-	579666.41	2181098.28	-	Метод спутниковых геодезических измерений (определений)	$Mt = (m_p / \rho \sin(\gamma + \delta)) \sqrt{((d_1 d_2 / a)^2 + (d_2 d_3 / b)^2)} = 0.10$
н1200О	-	-	-	579676.85	2181102.30	-	Метод спутниковых геодезических измерений (определений)	$Mt = (m_p / \rho \sin(\gamma + \delta)) \sqrt{((d_1 d_2 / a)^2 + (d_2 d_3 / b)^2)} = 0.10$
н1201О	-	-	-	579676.99	2181102.01	-	Метод спутниковых геодезических измерений (определений)	$Mt = (m_p / \rho \sin(\gamma + \delta)) \sqrt{((d_1 d_2 / a)^2 + (d_2 d_3 / b)^2)} = 0.10$
н1202О	-	-	-	579683.90	2181104.60	-	Метод спутниковых геодезических измерений (определений)	$Mt = (m_p / \rho \sin(\gamma + \delta)) \sqrt{((d_1 d_2 / a)^2 + (d_2 d_3 / b)^2)} = 0.10$
н1203О	-	-	-	579683.81	2181104.84	-	Метод спутниковых геодезических измерений (определений)	$Mt = (m_p / \rho \sin(\gamma + \delta)) \sqrt{((d_1 d_2 / a)^2 + (d_2 d_3 / b)^2)} = 0.10$

1. Сведения о характерных точках контура объекта недвижимости с кадастровым номером : 53:23:7301501:217 :								
Система координат МСК-53, зона 2							Зона № 2	
Обозначение характерных точек контура	Содержатся в Едином государственном реестре недвижимости			Определены в ходе выполнения комплексных кадастровых работ			Метод определения координат	Формулы, примененные для расчета средней квадратической погрешности определения координат характерных точек (Mt), м, с подставленными в такие формулы значениями и итоговые (вычисленные) значения Mt, м
	Координаты, м		Радиус, м	Координаты, м		Радиус, м		
	X	Y	R	X	Y	R		
1	2	3	4	5	6	7	8	9
n12040	-	-	-	579690.79	2181107.55	-	Метод спутниковых геодезических измерений (определений)	$Mt = (m_{\rho} \rho \sin(\gamma + \delta)) \sqrt{((d_1 d_2 / a)^2 + (d_2 d_3 / b)^2)} = 0.10$
n12050	-	-	-	579690.92	2181107.26	-	Метод спутниковых геодезических измерений (определений)	$Mt = (m_{\rho} \rho \sin(\gamma + \delta)) \sqrt{((d_1 d_2 / a)^2 + (d_2 d_3 / b)^2)} = 0.10$
n11850	-	-	-	579719.20	2181117.96	-	Метод спутниковых геодезических измерений (определений)	$Mt = (m_{\rho} \rho \sin(\gamma + \delta)) \sqrt{((d_1 d_2 / a)^2 + (d_2 d_3 / b)^2)} = 0.10$
2. Сведения о характеристиках объекта недвижимости с кадастровым номером : 53:23:7301501:217 :								
№ п/п	Наименование характеристики						Значение характеристики	
1	2						3	
1.	Вид объекта недвижимости						здание	
2.	Ранее присвоенный государственный учетный номер (инвентарный) здания, сооружения, объекта незавершенного строительства						-	
3.	Кадастровый номер земельного участка (земельных участков), в границах которого (которых) расположены здание, сооружение, объект незавершенного строительства						53:23:7301501:13	
4.	Уникальный учетный номер кадастрового квартала, в границах которого расположены здание, сооружение, объект незавершенного строительства						53:23:7301501	
5.	Адрес здания, сооружения, объекта незавершенного строительства						Российская Федерация, Новгородская область, город Великий Новгород, улица Парковая, дом 16, корпус 3	
5.1.	Сведения о местоположении здания, сооружения, объекта незавершенного строительства (при отсутствии адреса) в структурированном в соответствии с федеральной информационной адресной системой виде						-	
5.2.	Дополнительные сведения о местоположении						-	
6.	Иные сведения						-	
3. Пояснения к сведениям об объекте недвижимости с кадастровым номером 53:23:7301501:217 :								
1.	-							

**Описание местоположения зданий, сооружений,  
объектов незавершенного строительства на земельном участке**

**1. Сведения о характерных точках контура объекта недвижимости  
с кадастровым номером : 53:23:7301501:218 :**

Система координат МСК-53, зона 2

Зона № 2

Обозначение характерных точек контура	Содержатся в Едином государственном реестре недвижимости			Определены в ходе выполнения комплексных кадастровых работ			Метод опреде ления коор динат	Формулы, примененные для расчета средней квадратической погрешности определения координат характерных точек (Mt), м, с подставленными в такие формулы значениями и итоговые (вычисленные) значения Mt, м
	Координаты, м		Ради ус, м	Координаты, м		Ради ус, м		
	X	Y	R	X	Y	R		
1	2	3	4	5	6	7	8	9
н12060	-	-	-	579750.65	2181035.15	-	Метод спутниковых геодезических измерений (определений)	$Mt = (m_p / \rho \sin(\gamma + \delta)) \sqrt{((d_1 d_2 / a)^2 + (d_2 d_3 / b)^2)} = 0.10$
н12070	-	-	-	579763.18	2181039.90	-	Метод спутниковых геодезических измерений (определений)	$Mt = (m_p / \rho \sin(\gamma + \delta)) \sqrt{((d_1 d_2 / a)^2 + (d_2 d_3 / b)^2)} = 0.10$
н12080	-	-	-	579761.61	2181043.95	-	Метод спутниковых геодезических измерений (определений)	$Mt = (m_p / \rho \sin(\gamma + \delta)) \sqrt{((d_1 d_2 / a)^2 + (d_2 d_3 / b)^2)} = 0.10$
н12090	-	-	-	579760.41	2181043.49	-	Метод спутниковых геодезических измерений (определений)	$Mt = (m_p / \rho \sin(\gamma + \delta)) \sqrt{((d_1 d_2 / a)^2 + (d_2 d_3 / b)^2)} = 0.10$
н12100	-	-	-	579759.46	2181045.92	-	Метод спутниковых геодезических измерений (определений)	$Mt = (m_p / \rho \sin(\gamma + \delta)) \sqrt{((d_1 d_2 / a)^2 + (d_2 d_3 / b)^2)} = 0.10$
н12110	-	-	-	579760.65	2181046.46	-	Метод спутниковых геодезических измерений (определений)	$Mt = (m_p / \rho \sin(\gamma + \delta)) \sqrt{((d_1 d_2 / a)^2 + (d_2 d_3 / b)^2)} = 0.10$
н12120	-	-	-	579754.92	2181061.46	-	Метод спутниковых геодезических измерений (определений)	$Mt = (m_p / \rho \sin(\gamma + \delta)) \sqrt{((d_1 d_2 / a)^2 + (d_2 d_3 / b)^2)} = 0.10$
н12130	-	-	-	579753.62	2181061.13	-	Метод спутниковых геодезических измерений (определений)	$Mt = (m_p / \rho \sin(\gamma + \delta)) \sqrt{((d_1 d_2 / a)^2 + (d_2 d_3 / b)^2)} = 0.10$
н12140	-	-	-	579752.46	2181064.08	-	Метод спутниковых геодезических измерений (определений)	$Mt = (m_p / \rho \sin(\gamma + \delta)) \sqrt{((d_1 d_2 / a)^2 + (d_2 d_3 / b)^2)} = 0.10$



**1. Сведения о характерных точках контура объекта недвижимости с кадастровым номером : 53:23:7301501:218 :**

Система координат МСК-53, зона 2

Зона № 2

Обозначение характерных точек контура	Содержатся в Едином государственном реестре недвижимости			Определены в ходе выполнения комплексных кадастровых работ			Метод определения координат	Формулы, примененные для расчета средней квадратической погрешности определения координат характерных точек (Mt), м, с подставленными в такие формулы значениями и итоговые (вычисленные) значения Mt, м
	Координаты, м		Радиус, м	Координаты, м		Радиус, м		
	X	Y	R	X	Y	R		
1	2	3	4	5	6	7	8	9
н12150	-	-	-	579753.64	2181064.57	-	Метод спутниковых геодезических измерений (определений)	$Mt = (m_{\rho} / \rho \sin(\gamma + \delta)) \sqrt{((d_1 d_2 / a)^2 + (d_2 d_3 / b)^2)} = 0.10$
н12160	-	-	-	579752.16	2181068.31	-	Метод спутниковых геодезических измерений (определений)	$Mt = (m_{\rho} / \rho \sin(\gamma + \delta)) \sqrt{((d_1 d_2 / a)^2 + (d_2 d_3 / b)^2)} = 0.10$
н12170	-	-	-	579750.96	2181067.90	-	Метод спутниковых геодезических измерений (определений)	$Mt = (m_{\rho} / \rho \sin(\gamma + \delta)) \sqrt{((d_1 d_2 / a)^2 + (d_2 d_3 / b)^2)} = 0.10$
н12180	-	-	-	579749.05	2181072.89	-	Метод спутниковых геодезических измерений (определений)	$Mt = (m_{\rho} / \rho \sin(\gamma + \delta)) \sqrt{((d_1 d_2 / a)^2 + (d_2 d_3 / b)^2)} = 0.10$
н12190	-	-	-	579750.31	2181073.45	-	Метод спутниковых геодезических измерений (определений)	$Mt = (m_{\rho} / \rho \sin(\gamma + \delta)) \sqrt{((d_1 d_2 / a)^2 + (d_2 d_3 / b)^2)} = 0.10$
н12200	-	-	-	579748.52	2181078.08	-	Метод спутниковых геодезических измерений (определений)	$Mt = (m_{\rho} / \rho \sin(\gamma + \delta)) \sqrt{((d_1 d_2 / a)^2 + (d_2 d_3 / b)^2)} = 0.10$
н12210	-	-	-	579747.23	2181077.60	-	Метод спутниковых геодезических измерений (определений)	$Mt = (m_{\rho} / \rho \sin(\gamma + \delta)) \sqrt{((d_1 d_2 / a)^2 + (d_2 d_3 / b)^2)} = 0.10$
н12220	-	-	-	579746.28	2181079.89	-	Метод спутниковых геодезических измерений (определений)	$Mt = (m_{\rho} / \rho \sin(\gamma + \delta)) \sqrt{((d_1 d_2 / a)^2 + (d_2 d_3 / b)^2)} = 0.10$
н12230	-	-	-	579747.57	2181080.43	-	Метод спутниковых геодезических измерений (определений)	$Mt = (m_{\rho} / \rho \sin(\gamma + \delta)) \sqrt{((d_1 d_2 / a)^2 + (d_2 d_3 / b)^2)} = 0.10$
н12240	-	-	-	579746.07	2181084.23	-	Метод спутниковых геодезических измерений (определений)	$Mt = (m_{\rho} / \rho \sin(\gamma + \delta)) \sqrt{((d_1 d_2 / a)^2 + (d_2 d_3 / b)^2)} = 0.10$

**1. Сведения о характерных точках контура объекта недвижимости с кадастровым номером : 53:23:7301501:218 :**

Система координат МСК-53, зона 2

Зона № 2

Обозначение характерных точек контура	Содержатся в Едином государственном реестре недвижимости			Определены в ходе выполнения комплексных кадастровых работ			Метод определения координат	Формулы, примененные для расчета средней квадратической погрешности определения координат характерных точек (Mt), м, с подставленными в такие формулы значениями и итоговые (вычисленные) значения Mt, м
	Координаты, м		Радиус, м	Координаты, м		Радиус, м		
	X	Y	R	X	Y	R		
1	2	3	4	5	6	7	8	9
н12250	-	-	-	579744.84	2181083.78	-	Метод спутниковых геодезических измерений (определений)	$Mt = (m_p / \rho \sin(\gamma + \delta)) \sqrt{((d_1 d_2 / a)^2 + (d_2 d_3 / b)^2)} = 0.10$
н12260	-	-	-	579743.89	2181086.17	-	Метод спутниковых геодезических измерений (определений)	$Mt = (m_p / \rho \sin(\gamma + \delta)) \sqrt{((d_1 d_2 / a)^2 + (d_2 d_3 / b)^2)} = 0.10$
н12270	-	-	-	579745.20	2181086.73	-	Метод спутниковых геодезических измерений (определений)	$Mt = (m_p / \rho \sin(\gamma + \delta)) \sqrt{((d_1 d_2 / a)^2 + (d_2 d_3 / b)^2)} = 0.10$
н12280	-	-	-	579743.21	2181091.56	-	Метод спутниковых геодезических измерений (определений)	$Mt = (m_p / \rho \sin(\gamma + \delta)) \sqrt{((d_1 d_2 / a)^2 + (d_2 d_3 / b)^2)} = 0.10$
н12290	-	-	-	579741.94	2181091.11	-	Метод спутниковых геодезических измерений (определений)	$Mt = (m_p / \rho \sin(\gamma + \delta)) \sqrt{((d_1 d_2 / a)^2 + (d_2 d_3 / b)^2)} = 0.10$
н12300	-	-	-	579740.74	2181094.01	-	Метод спутниковых геодезических измерений (определений)	$Mt = (m_p / \rho \sin(\gamma + \delta)) \sqrt{((d_1 d_2 / a)^2 + (d_2 d_3 / b)^2)} = 0.10$
н12310	-	-	-	579742.06	2181094.56	-	Метод спутниковых геодезических измерений (определений)	$Mt = (m_p / \rho \sin(\gamma + \delta)) \sqrt{((d_1 d_2 / a)^2 + (d_2 d_3 / b)^2)} = 0.10$
н12320	-	-	-	579738.74	2181102.99	-	Метод спутниковых геодезических измерений (определений)	$Mt = (m_p / \rho \sin(\gamma + \delta)) \sqrt{((d_1 d_2 / a)^2 + (d_2 d_3 / b)^2)} = 0.10$
н12330	-	-	-	579737.52	2181102.55	-	Метод спутниковых геодезических измерений (определений)	$Mt = (m_p / \rho \sin(\gamma + \delta)) \sqrt{((d_1 d_2 / a)^2 + (d_2 d_3 / b)^2)} = 0.10$
н12340	-	-	-	579736.70	2181104.62	-	Метод спутниковых геодезических измерений (определений)	$Mt = (m_p / \rho \sin(\gamma + \delta)) \sqrt{((d_1 d_2 / a)^2 + (d_2 d_3 / b)^2)} = 0.10$

**1. Сведения о характерных точках контура объекта недвижимости с кадастровым номером : 53:23:7301501:218 :**

Система координат МСК-53, зона 2

Зона № 2

Обозначение характерных точек контура	Содержатся в Едином государственном реестре недвижимости			Определены в ходе выполнения комплексных кадастровых работ			Метод определения координат	Формулы, примененные для расчета средней квадратической погрешности определения координат характерных точек (Mt), м, с подставленными в такие формулы значениями и итоговые (вычисленные) значения Mt, м
	Координаты, м		Радиус, м	Координаты, м		Радиус, м		
	X	Y	R	X	Y	R		
1	2	3	4	5	6	7	8	9
н12350	-	-	-	579738.00	2181105.15	-	Метод спутниковых геодезических измерений (определений)	$Mt = (m_p / \rho \sin(\gamma + \delta)) \sqrt{((d_1 d_2 / a)^2 + (d_2 d_3 / b)^2)} = 0.10$
н12360	-	-	-	579736.35	2181109.43	-	Метод спутниковых геодезических измерений (определений)	$Mt = (m_p / \rho \sin(\gamma + \delta)) \sqrt{((d_1 d_2 / a)^2 + (d_2 d_3 / b)^2)} = 0.10$
н12370	-	-	-	579723.54	2181104.54	-	Метод спутниковых геодезических измерений (определений)	$Mt = (m_p / \rho \sin(\gamma + \delta)) \sqrt{((d_1 d_2 / a)^2 + (d_2 d_3 / b)^2)} = 0.10$
н12380	-	-	-	579731.82	2181083.56	-	Метод спутниковых геодезических измерений (определений)	$Mt = (m_p / \rho \sin(\gamma + \delta)) \sqrt{((d_1 d_2 / a)^2 + (d_2 d_3 / b)^2)} = 0.10$
н12390	-	-	-	579730.35	2181082.92	-	Метод спутниковых геодезических измерений (определений)	$Mt = (m_p / \rho \sin(\gamma + \delta)) \sqrt{((d_1 d_2 / a)^2 + (d_2 d_3 / b)^2)} = 0.10$
н12400	-	-	-	579731.85	2181079.08	-	Метод спутниковых геодезических измерений (определений)	$Mt = (m_p / \rho \sin(\gamma + \delta)) \sqrt{((d_1 d_2 / a)^2 + (d_2 d_3 / b)^2)} = 0.10$
н12410	-	-	-	579733.34	2181079.61	-	Метод спутниковых геодезических измерений (определений)	$Mt = (m_p / \rho \sin(\gamma + \delta)) \sqrt{((d_1 d_2 / a)^2 + (d_2 d_3 / b)^2)} = 0.10$
н12420	-	-	-	579735.68	2181073.50	-	Метод спутниковых геодезических измерений (определений)	$Mt = (m_p / \rho \sin(\gamma + \delta)) \sqrt{((d_1 d_2 / a)^2 + (d_2 d_3 / b)^2)} = 0.10$
н12430	-	-	-	579734.26	2181072.90	-	Метод спутниковых геодезических измерений (определений)	$Mt = (m_p / \rho \sin(\gamma + \delta)) \sqrt{((d_1 d_2 / a)^2 + (d_2 d_3 / b)^2)} = 0.10$
н12440	-	-	-	579737.04	2181065.76	-	Метод спутниковых геодезических измерений (определений)	$Mt = (m_p / \rho \sin(\gamma + \delta)) \sqrt{((d_1 d_2 / a)^2 + (d_2 d_3 / b)^2)} = 0.10$

**1. Сведения о характерных точках контура объекта недвижимости с кадастровым номером : 53:23:7301501:218 :**

Система координат МСК-53, зона 2

Зона № 2

Обозначение характерных точек контура	Содержатся в Едином государственном реестре недвижимости			Определены в ходе выполнения комплексных кадастровых работ			Метод определения координат	Формулы, примененные для расчета средней квадратической погрешности определения координат характерных точек (Mt), м, с подставленными в такие формулы значениями и итоговые (вычисленные) значения Mt, м
	Координаты, м		Радиус, м	Координаты, м		Радиус, м		
	X	Y	R	X	Y	R		
1	2	3	4	5	6	7	8	9
н12450	-	-	-	579738.47	2181066.31	-	Метод спутниковых геодезических измерений (определений)	$Mt = (m_{\rho} / \rho \sin(\gamma + \delta)) \sqrt{((d_1 d_2 / a)^2 + (d_2 d_3 / b)^2)} = 0.10$
н12460	-	-	-	579740.82	2181060.29	-	Метод спутниковых геодезических измерений (определений)	$Mt = (m_{\rho} / \rho \sin(\gamma + \delta)) \sqrt{((d_1 d_2 / a)^2 + (d_2 d_3 / b)^2)} = 0.10$
н12470	-	-	-	579739.45	2181059.74	-	Метод спутниковых геодезических измерений (определений)	$Mt = (m_{\rho} / \rho \sin(\gamma + \delta)) \sqrt{((d_1 d_2 / a)^2 + (d_2 d_3 / b)^2)} = 0.10$
н12480	-	-	-	579741.03	2181055.78	-	Метод спутниковых геодезических измерений (определений)	$Mt = (m_{\rho} / \rho \sin(\gamma + \delta)) \sqrt{((d_1 d_2 / a)^2 + (d_2 d_3 / b)^2)} = 0.10$
н12490	-	-	-	579742.35	2181056.34	-	Метод спутниковых геодезических измерений (определений)	$Mt = (m_{\rho} / \rho \sin(\gamma + \delta)) \sqrt{((d_1 d_2 / a)^2 + (d_2 d_3 / b)^2)} = 0.10$
н12500	-	-	-	579747.56	2181042.90	-	Метод спутниковых геодезических измерений (определений)	$Mt = (m_{\rho} / \rho \sin(\gamma + \delta)) \sqrt{((d_1 d_2 / a)^2 + (d_2 d_3 / b)^2)} = 0.10$
н12510	-	-	-	579746.21	2181042.34	-	Метод спутниковых геодезических измерений (определений)	$Mt = (m_{\rho} / \rho \sin(\gamma + \delta)) \sqrt{((d_1 d_2 / a)^2 + (d_2 d_3 / b)^2)} = 0.10$
н12520	-	-	-	579747.68	2181038.76	-	Метод спутниковых геодезических измерений (определений)	$Mt = (m_{\rho} / \rho \sin(\gamma + \delta)) \sqrt{((d_1 d_2 / a)^2 + (d_2 d_3 / b)^2)} = 0.10$
н12530	-	-	-	579748.95	2181039.28	-	Метод спутниковых геодезических измерений (определений)	$Mt = (m_{\rho} / \rho \sin(\gamma + \delta)) \sqrt{((d_1 d_2 / a)^2 + (d_2 d_3 / b)^2)} = 0.10$
н12060	-	-	-	579750.65	2181035.15	-	Метод спутниковых геодезических измерений (определений)	$Mt = (m_{\rho} / \rho \sin(\gamma + \delta)) \sqrt{((d_1 d_2 / a)^2 + (d_2 d_3 / b)^2)} = 0.10$

**2. Сведения о характеристиках объекта недвижимости с кадастровым номером : 53:23:7301501:218 :**

<b>№ п/п</b>	<b>Наименование характеристики</b>	<b>Значение характеристики</b>
<b>1</b>	<b>2</b>	<b>3</b>
1.	Вид объекта недвижимости	здание
2.	Ранее присвоенный государственный учетный номер (инвентарный) здания, сооружения, объекта незавершенного строительства	-
3.	Кадастровый номер земельного участка (земельных участков), в границах которого (которых) расположены здание, сооружение, объект незавершенного строительства	53:23:7301501:11
4.	Уникальный учетный номер кадастрового квартала, в границах которого расположены здание, сооружение, объект незавершенного строительства	53:23:7301501
5.	Адрес здания, сооружения, объекта незавершенного строительства	Российская Федерация, Новгородская область, город Великий Новгород, улица Парковая, дом 16, корпус 4
5.1.	Сведения о местоположении здания, сооружения, объекта незавершенного строительства (при отсутствии адреса) в структурированном в соответствии с федеральной информационной адресной системой виде	-
5.2.	Дополнительные сведения о местоположении	-
6.	Иные сведения	-

**3. Пояснения к сведениям об объекте недвижимости с кадастровым номером 53:23:7301501:218 :**

1.	-
----	---

## Описание местоположения зданий, сооружений, объектов незавершенного строительства на земельном участке

**1. Сведения о характерных точках контура объекта недвижимости с кадастровым номером : 53:23:7301501:223 :**

Система координат МСК-53, зона 2

Зона № 2

Обозначение характерных точек контура	Содержатся в Едином государственном реестре недвижимости			Определены в ходе выполнения комплексных кадастровых работ			Метод определения координат	Формулы, примененные для расчета средней квадратической погрешности определения координат характерных точек (Mt), м, с подставленными в такие формулы значениями и итоговые (вычисленные) значения Mt, м
	Координаты, м		Радиус, м	Координаты, м		Радиус, м		
	X	Y	R	X	Y	R		
1	2	3	4	5	6	7	8	9
n12540	-	-	-	579589.93	2181398.25	-	Метод спутниковых геодезических измерений (определений)	$Mt = (m_{\rho} \rho \sin(\gamma + \delta)) \sqrt{((d_1 d_2 / a)^2 + (d_2 d_3 / b)^2)} = 0.10$
n12550	-	-	-	579588.64	2181402.03	-	Метод спутниковых геодезических измерений (определений)	$Mt = (m_{\rho} \rho \sin(\gamma + \delta)) \sqrt{((d_1 d_2 / a)^2 + (d_2 d_3 / b)^2)} = 0.10$
n12560	-	-	-	579574.83	2181397.54	-	Метод спутниковых геодезических измерений (определений)	$Mt = (m_{\rho} \rho \sin(\gamma + \delta)) \sqrt{((d_1 d_2 / a)^2 + (d_2 d_3 / b)^2)} = 0.10$
n12570	-	-	-	579585.83	2181362.80	-	Метод спутниковых геодезических измерений (определений)	$Mt = (m_{\rho} \rho \sin(\gamma + \delta)) \sqrt{((d_1 d_2 / a)^2 + (d_2 d_3 / b)^2)} = 0.10$
n12580	-	-	-	579582.83	2181361.78	-	Метод спутниковых геодезических измерений (определений)	$Mt = (m_{\rho} \rho \sin(\gamma + \delta)) \sqrt{((d_1 d_2 / a)^2 + (d_2 d_3 / b)^2)} = 0.10$
n12590	-	-	-	579584.70	2181356.10	-	Метод спутниковых геодезических измерений (определений)	$Mt = (m_{\rho} \rho \sin(\gamma + \delta)) \sqrt{((d_1 d_2 / a)^2 + (d_2 d_3 / b)^2)} = 0.10$
9	-	-	-	579596.14	2181359.53	-	Метод спутниковых геодезических измерений (определений)	$Mt = (m_{\rho} \rho \sin(\gamma + \delta)) \sqrt{((d_1 d_2 / a)^2 + (d_2 d_3 / b)^2)} = 0.10$
8	-	-	-	579599.72	2181360.60	-	Метод спутниковых геодезических измерений (определений)	$Mt = (m_{\rho} \rho \sin(\gamma + \delta)) \sqrt{((d_1 d_2 / a)^2 + (d_2 d_3 / b)^2)} = 0.10$
7	-	-	-	579598.01	2181366.15	-	Метод спутниковых геодезических измерений (определений)	$Mt = (m_{\rho} \rho \sin(\gamma + \delta)) \sqrt{((d_1 d_2 / a)^2 + (d_2 d_3 / b)^2)} = 0.10$

1. Сведения о характерных точках контура объекта недвижимости с кадастровым номером : 53:23:7301501:223 :								
Система координат МСК-53, зона 2							Зона № 2	
Обозначение характерных точек контура	Содержатся в Едином государственном реестре недвижимости			Определены в ходе выполнения комплексных кадастровых работ			Метод определения координат	Формулы, примененные для расчета средней квадратической погрешности определения координат характерных точек (Mt), м, с подставленными в такие формулы значениями и итоговые (вычисленные) значения Mt, м
	Координаты, м		Радиус, м	Координаты, м		Радиус, м		
	X	Y	R	X	Y	R		
1	2	3	4	5	6	7	8	9
n12600	-	-	-	579588.00	2181397.58	-	Метод спутниковых геодезических измерений (определений)	$Mt = (m_{\rho} / \rho \sin(\gamma + \delta)) \sqrt{((d_1 d_2 / a)^2 + (d_2 d_3 / b)^2)} = 0.10$
n12540	-	-	-	579589.93	2181398.25	-	Метод спутниковых геодезических измерений (определений)	$Mt = (m_{\rho} / \rho \sin(\gamma + \delta)) \sqrt{((d_1 d_2 / a)^2 + (d_2 d_3 / b)^2)} = 0.10$
2. Сведения о характеристиках объекта недвижимости с кадастровым номером : 53:23:7301501:223 :								
№ п/п	Наименование характеристики						Значение характеристики	
1	2						3	
1.	Вид объекта недвижимости						здание	
2.	Ранее присвоенный государственный учетный номер (инвентарный) здания, сооружения, объекта незавершенного строительства						-	
3.	Кадастровый номер земельного участка (земельных участков), в границах которого (которых) расположены здание, сооружение, объект незавершенного строительства						53:23:7301501:3399	
4.	Уникальный учетный номер кадастрового квартала, в границах которого расположены здание, сооружение, объект незавершенного строительства						53:23:7301501	
5.	Адрес здания, сооружения, объекта незавершенного строительства						Российская Федерация, Новгородская область, город Великий Новгород, улица Большая Московская, дом 67	
5.1.	Сведения о местоположении здания, сооружения, объекта незавершенного строительства (при отсутствии адреса) в структурированном в соответствии с федеральной информационной адресной системой виде						-	
5.2.	Дополнительные сведения о местоположении						-	
6.	Иные сведения						-	
3. Пояснения к сведениям об объекте недвижимости с кадастровым номером 53:23:7301501:223 :								
1.	-							

**Описание местоположения зданий, сооружений,  
объектов незавершенного строительства на земельном участке**

**1. Сведения о характерных точках контура объекта недвижимости  
с кадастровым номером : 53:23:7301501:224 :**

Система координат МСК-53, зона 2

Зона № 2

Обозначение характерных точек контура	Содержатся в Едином государственном реестре недвижимости			Определены в ходе выполнения комплексных кадастровых работ			Метод опреде ления коор динат	Формулы, примененные для расчета средней квадратической погрешности определения координат характерных точек (Mt), м, с подставленными в такие формулы значениями и итоговые (вычисленные) значения Mt, м
	Координаты, м		Ради ус, м	Координаты, м		Ради ус, м		
	X	Y	R	X	Y	R		
1	2	3	4	5	6	7	8	9
н1261О	-	-	-	579649.08	2181420.35	-	Метод спутниковых геодезических измерений (определений)	$Mt = (m_{\rho} / \rho \sin(\gamma + \delta)) \sqrt{((d_1 d_2 / a)^2 + (d_2 d_3 / b)^2)} = 0.10$
н1262О	-	-	-	579643.88	2181433.40	-	Метод спутниковых геодезических измерений (определений)	$Mt = (m_{\rho} / \rho \sin(\gamma + \delta)) \sqrt{((d_1 d_2 / a)^2 + (d_2 d_3 / b)^2)} = 0.10$
н1263О	-	-	-	579589.70	2181412.38	-	Метод спутниковых геодезических измерений (определений)	$Mt = (m_{\rho} / \rho \sin(\gamma + \delta)) \sqrt{((d_1 d_2 / a)^2 + (d_2 d_3 / b)^2)} = 0.10$
519	-	-	-	579594.36	2181399.43	-	Метод спутниковых геодезических измерений (определений)	$Mt = (m_{\rho} / \rho \sin(\gamma + \delta)) \sqrt{((d_1 d_2 / a)^2 + (d_2 d_3 / b)^2)} = 0.10$
н1261О	-	-	-	579649.08	2181420.35	-	Метод спутниковых геодезических измерений (определений)	$Mt = (m_{\rho} / \rho \sin(\gamma + \delta)) \sqrt{((d_1 d_2 / a)^2 + (d_2 d_3 / b)^2)} = 0.10$

**2. Сведения о характеристиках объекта недвижимости  
с кадастровым номером : 53:23:7301501:224 :**

№ п/п	Наименование характеристики	Значение характеристики
1	2	3
1.	Вид объекта недвижимости	здание
2.	Ранее присвоенный государственный учетный номер (инвентарный) здания, сооружения, объекта незавершенного строительства	-
3.	Кадастровый номер земельного участка (земельных участков), в границах которого (которых) расположены здание, сооружение, объект незавершенного строительства	53:23:7301501:3152
4.	Уникальный учетный номер кадастрового квартала, в границах которого расположены здание, сооружение, объект незавершенного строительства	53:23:7301501



**2. Сведения о характеристиках объекта недвижимости с кадастровым номером : 53:23:7301501:224 :**

<b>№ п/п</b>	<b>Наименование характеристики</b>	<b>Значение характеристики</b>
<b>1</b>	<b>2</b>	<b>3</b>
5.	Адрес здания, сооружения, объекта незавершенного строительства	Российская Федерация, Новгородская область, город Великий Новгород, улица Большая Московская, дом 67
5.1.	Сведения о местоположении здания, сооружения, объекта незавершенного строительства (при отсутствии адреса) в структурированном в соответствии с федеральной информационной адресной системой виде	-
5.2.	Дополнительные сведения о местоположении	-
6.	Иные сведения	-

**3. Пояснения к сведениям об объекте недвижимости с кадастровым номером 53:23:7301501:224 :**

1.	-
----	---

**Описание местоположения зданий, сооружений,  
объектов незавершенного строительства на земельном участке**

**1. Сведения о характерных точках контура объекта недвижимости  
с кадастровым номером : 53:23:7301501:225 :**

Система координат МСК-53, зона 2

Зона № 2

Обозначение характерных точек контура	Содержатся в Едином государственном реестре недвижимости			Определены в ходе выполнения комплексных кадастровых работ			Метод опреде ления коор динат	Формулы, примененные для расчета средней квадратической погрешности определения координат характерных точек (Mt), м, с подставленными в такие формулы значениями и итоговые (вычисленные) значения Mt, м
	Координаты, м		Ради ус, м	Координаты, м		Ради ус, м		
	X	Y	R	X	Y	R		
1	2	3	4	5	6	7	8	9
н12640	-	-	-	579694.65	2181277.62	-	Метод спутниковых геодезических измерений (определений)	$Mt = (m_p / \rho \sin(\gamma + \delta)) \sqrt{((d_1 d_2 / a)^2 + (d_2 d_3 / b)^2)} = 0.10$
н12650	-	-	-	579708.45	2181282.16	-	Метод спутниковых геодезических измерений (определений)	$Mt = (m_p / \rho \sin(\gamma + \delta)) \sqrt{((d_1 d_2 / a)^2 + (d_2 d_3 / b)^2)} = 0.10$
н12660	-	-	-	579709.78	2181278.06	-	Метод спутниковых геодезических измерений (определений)	$Mt = (m_p / \rho \sin(\gamma + \delta)) \sqrt{((d_1 d_2 / a)^2 + (d_2 d_3 / b)^2)} = 0.10$
н12670	-	-	-	579725.89	2181282.86	-	Метод спутниковых геодезических измерений (определений)	$Mt = (m_p / \rho \sin(\gamma + \delta)) \sqrt{((d_1 d_2 / a)^2 + (d_2 d_3 / b)^2)} = 0.10$
н12680	-	-	-	579724.44	2181287.18	-	Метод спутниковых геодезических измерений (определений)	$Mt = (m_p / \rho \sin(\gamma + \delta)) \sqrt{((d_1 d_2 / a)^2 + (d_2 d_3 / b)^2)} = 0.10$
н12690	-	-	-	579735.65	2181291.04	-	Метод спутниковых геодезических измерений (определений)	$Mt = (m_p / \rho \sin(\gamma + \delta)) \sqrt{((d_1 d_2 / a)^2 + (d_2 d_3 / b)^2)} = 0.10$
н12700	-	-	-	579731.53	2181303.10	-	Метод спутниковых геодезических измерений (определений)	$Mt = (m_p / \rho \sin(\gamma + \delta)) \sqrt{((d_1 d_2 / a)^2 + (d_2 d_3 / b)^2)} = 0.10$
н12710	-	-	-	579720.03	2181299.23	-	Метод спутниковых геодезических измерений (определений)	$Mt = (m_p / \rho \sin(\gamma + \delta)) \sqrt{((d_1 d_2 / a)^2 + (d_2 d_3 / b)^2)} = 0.10$
н12720	-	-	-	579717.14	2181298.71	-	Метод спутниковых геодезических измерений (определений)	$Mt = (m_p / \rho \sin(\gamma + \delta)) \sqrt{((d_1 d_2 / a)^2 + (d_2 d_3 / b)^2)} = 0.10$

<b>1. Сведения о характерных точках контура объекта недвижимости с кадастровым номером : 53:23:7301501:225 :</b>								
Система координат МСК-53, зона 2							Зона № 2	
Обозначение характерных точек контура	Содержатся в Едином государственном реестре недвижимости			Определены в ходе выполнения комплексных кадастровых работ			Метод определения координат	Формулы, примененные для расчета средней квадратической погрешности определения координат характерных точек (Mt), м, с подставленными в такие формулы значениями и итоговые (вычисленные) значения Mt, м
	Координаты, м		Радиус, м	Координаты, м		Радиус, м		
	X	Y	R	X	Y	R		
1	2	3	4	5	6	7	8	9
n12730	-	-	-	579690.71	2181289.76	-	Метод спутниковых геодезических измерений (определений)	$Mt = (m_{\rho} / \rho \sin(\gamma + \delta)) \sqrt{((d_1 d_2 / a)^2 + (d_2 d_3 / b)^2)} = 0.10$
n12640	-	-	-	579694.65	2181277.62	-	Метод спутниковых геодезических измерений (определений)	$Mt = (m_{\rho} / \rho \sin(\gamma + \delta)) \sqrt{((d_1 d_2 / a)^2 + (d_2 d_3 / b)^2)} = 0.10$
<b>2. Сведения о характеристиках объекта недвижимости с кадастровым номером : 53:23:7301501:225 :</b>								
№ п/п	Наименование характеристики						Значение характеристики	
1	2						3	
1.	Вид объекта недвижимости						здание	
2.	Ранее присвоенный государственный учетный номер (инвентарный) здания, сооружения, объекта незавершенного строительства						-	
3.	Кадастровый номер земельного участка (земельных участков), в границах которого (которых) расположены здание, сооружение, объект незавершенного строительства						53:23:7301501:94	
4.	Уникальный учетный номер кадастрового квартала, в границах которого расположены здание, сооружение, объект незавершенного строительства						53:23:7301501	
5.	Адрес здания, сооружения, объекта незавершенного строительства						Российская Федерация, Новгородская область, город Великий Новгород, улица Большая Московская, дом 67, строение 4	
5.1.	Сведения о местоположении здания, сооружения, объекта незавершенного строительства (при отсутствии адреса) в структурированном в соответствии с федеральной информационной адресной системой виде						-	
5.2.	Дополнительные сведения о местоположении						-	
6.	Иные сведения						-	
<b>3. Пояснения к сведениям об объекте недвижимости с кадастровым номером 53:23:7301501:225 :</b>								
1.	-							

**Описание местоположения зданий, сооружений,  
объектов незавершенного строительства на земельном участке**

**1. Сведения о характерных точках контура объекта недвижимости  
с кадастровым номером : 53:23:7301501:2005 :**

Система координат МСК-53, зона 2

Зона № 2

Обозначение характерных точек контура	Содержатся в Едином государственном реестре недвижимости			Определены в ходе выполнения комплексных кадастровых работ			Метод опреде ления коор динат	Формулы, примененные для расчета средней квадратической погрешности определения координат характерных точек (Mt), м, с подставленными в такие формулы значениями и итоговые (вычисленные) значения Mt, м
	Координаты, м		Ради ус, м	Координаты, м		Ради ус, м		
	X	Y	R	X	Y	R		
1	2	3	4	5	6	7	8	9
н12740	-	-	-	579429.17	2181044.13	-	Метод спутниковых геодезических измерений (определений)	$Mt = (m_p / \rho \sin(\gamma + \delta)) \sqrt{((d_1 d_2 / a)^2 + (d_2 d_3 / b)^2)} = 0.10$
н12750	-	-	-	579435.59	2181045.35	-	Метод спутниковых геодезических измерений (определений)	$Mt = (m_p / \rho \sin(\gamma + \delta)) \sqrt{((d_1 d_2 / a)^2 + (d_2 d_3 / b)^2)} = 0.10$
н12760	-	-	-	579433.88	2181055.31	-	Метод спутниковых геодезических измерений (определений)	$Mt = (m_p / \rho \sin(\gamma + \delta)) \sqrt{((d_1 d_2 / a)^2 + (d_2 d_3 / b)^2)} = 0.10$
н12770	-	-	-	579427.38	2181054.28	-	Метод спутниковых геодезических измерений (определений)	$Mt = (m_p / \rho \sin(\gamma + \delta)) \sqrt{((d_1 d_2 / a)^2 + (d_2 d_3 / b)^2)} = 0.10$
н12740	-	-	-	579429.17	2181044.13	-	Метод спутниковых геодезических измерений (определений)	$Mt = (m_p / \rho \sin(\gamma + \delta)) \sqrt{((d_1 d_2 / a)^2 + (d_2 d_3 / b)^2)} = 0.10$

**2. Сведения о характеристиках объекта недвижимости  
с кадастровым номером : 53:23:7301501:2005 :**

№ п/п	Наименование характеристики	Значение характеристики
1	2	3
1.	Вид объекта недвижимости	здание
2.	Ранее присвоенный государственный учетный номер (инвентарный) здания, сооружения, объекта незавершенного строительства	-
3.	Кадастровый номер земельного участка (земельных участков), в границах которого (которых) расположены здание, сооружение, объект незавершенного строительства	53:23:7301501:117
4.	Уникальный учетный номер кадастрового квартала, в границах которого расположены здание, сооружение, объект незавершенного строительства	53:23:7301501

**2. Сведения о характеристиках объекта недвижимости с кадастровым номером : 53:23:7301501:2005 :**

<b>№ п/п</b>	<b>Наименование характеристики</b>	<b>Значение характеристики</b>
<b>1</b>	<b>2</b>	<b>3</b>
5.	Адрес здания, сооружения, объекта незавершенного строительства	Российская Федерация, Новгородская область, город Великий Новгород, улица Донецкая, дом 36/11
5.1.	Сведения о местоположении здания, сооружения, объекта незавершенного строительства (при отсутствии адреса) в структурированном в соответствии с федеральной информационной адресной системой виде	-
5.2.	Дополнительные сведения о местоположении	-
6.	Иные сведения	-

**3. Пояснения к сведениям об объекте недвижимости с кадастровым номером 53:23:7301501:2005 :**

1.	-
----	---

**Описание местоположения зданий, сооружений,  
объектов незавершенного строительства на земельном участке**

**1. Сведения о характерных точках контура объекта недвижимости с кадастровым номером : 53:23:7301501:2009 :**

Система координат МСК-53, зона 2

Зона № 2

Обозначение характерных точек контура	Содержатся в Едином государственном реестре недвижимости			Определены в ходе выполнения комплексных кадастровых работ			Метод опреде ления коор динат	Формулы, примененные для расчета средней квадратической погрешности определения координат характерных точек (Mt), м, с подставленными в такие формулы значениями и итоговые (вычисленные) значения Mt, м
	Координаты, м		Ради ус, м	Координаты, м		Ради ус, м		
	X	Y	R	X	Y	R		
1	2	3	4	5	6	7	8	9
н12780	-	-	-	579707.92	2181357.84	-	Метод спутниковых геодезических измерений (определений)	$Mt = (m_p / \rho \sin(\gamma + \delta)) \sqrt{((d_1 d_2 / a)^2 + (d_2 d_3 / b)^2)} = 0.10$
н12790	-	-	-	579695.09	2181392.23	-	Метод спутниковых геодезических измерений (определений)	$Mt = (m_p / \rho \sin(\gamma + \delta)) \sqrt{((d_1 d_2 / a)^2 + (d_2 d_3 / b)^2)} = 0.10$
н12800	-	-	-	579709.74	2181397.30	-	Метод спутниковых геодезических измерений (определений)	$Mt = (m_p / \rho \sin(\gamma + \delta)) \sqrt{((d_1 d_2 / a)^2 + (d_2 d_3 / b)^2)} = 0.10$
н12810	-	-	-	579710.85	2181394.81	-	Метод спутниковых геодезических измерений (определений)	$Mt = (m_p / \rho \sin(\gamma + \delta)) \sqrt{((d_1 d_2 / a)^2 + (d_2 d_3 / b)^2)} = 0.10$
н12820	-	-	-	579718.66	2181397.89	-	Метод спутниковых геодезических измерений (определений)	$Mt = (m_p / \rho \sin(\gamma + \delta)) \sqrt{((d_1 d_2 / a)^2 + (d_2 d_3 / b)^2)} = 0.10$
н12830	-	-	-	579718.29	2181398.87	-	Метод спутниковых геодезических измерений (определений)	$Mt = (m_p / \rho \sin(\gamma + \delta)) \sqrt{((d_1 d_2 / a)^2 + (d_2 d_3 / b)^2)} = 0.10$
н12840	-	-	-	579717.97	2181398.76	-	Метод спутниковых геодезических измерений (определений)	$Mt = (m_p / \rho \sin(\gamma + \delta)) \sqrt{((d_1 d_2 / a)^2 + (d_2 d_3 / b)^2)} = 0.10$
н12850	-	-	-	579711.78	2181415.18	-	Метод спутниковых геодезических измерений (определений)	$Mt = (m_p / \rho \sin(\gamma + \delta)) \sqrt{((d_1 d_2 / a)^2 + (d_2 d_3 / b)^2)} = 0.10$
н12860	-	-	-	579712.12	2181415.34	-	Метод спутниковых геодезических измерений (определений)	$Mt = (m_p / \rho \sin(\gamma + \delta)) \sqrt{((d_1 d_2 / a)^2 + (d_2 d_3 / b)^2)} = 0.10$

**1. Сведения о характерных точках контура объекта недвижимости с кадастровым номером : 53:23:7301501:2009 :**

Система координат МСК-53, зона 2

Зона № 2

Обозначение характерных точек контура	Содержатся в Едином государственном реестре недвижимости			Определены в ходе выполнения комплексных кадастровых работ			Метод определения координат	Формулы, примененные для расчета средней квадратической погрешности определения координат характерных точек (Mt), м, с подставленными в такие формулы значениями и итоговые (вычисленные) значения Mt, м
	Координаты, м		Радиус, м	Координаты, м		Радиус, м		
	X	Y	R	X	Y	R		
1	2	3	4	5	6	7	8	9
н12870	-	-	-	579711.69	2181416.32	-	Метод спутниковых геодезических измерений (определений)	$Mt = (m_p / \rho \sin(\gamma + \delta)) \sqrt{((d_1 d_2 / a)^2 + (d_2 d_3 / b)^2)} = 0.10$
н12880	-	-	-	579703.29	2181412.95	-	Метод спутниковых геодезических измерений (определений)	$Mt = (m_p / \rho \sin(\gamma + \delta)) \sqrt{((d_1 d_2 / a)^2 + (d_2 d_3 / b)^2)} = 0.10$
н12890	-	-	-	579704.04	2181410.96	-	Метод спутниковых геодезических измерений (определений)	$Mt = (m_p / \rho \sin(\gamma + \delta)) \sqrt{((d_1 d_2 / a)^2 + (d_2 d_3 / b)^2)} = 0.10$
н12900	-	-	-	579689.91	2181405.63	-	Метод спутниковых геодезических измерений (определений)	$Mt = (m_p / \rho \sin(\gamma + \delta)) \sqrt{((d_1 d_2 / a)^2 + (d_2 d_3 / b)^2)} = 0.10$
н12910	-	-	-	579677.28	2181438.28	-	Метод спутниковых геодезических измерений (определений)	$Mt = (m_p / \rho \sin(\gamma + \delta)) \sqrt{((d_1 d_2 / a)^2 + (d_2 d_3 / b)^2)} = 0.10$
н12920	-	-	-	579675.11	2181443.89	-	Метод спутниковых геодезических измерений (определений)	$Mt = (m_p / \rho \sin(\gamma + \delta)) \sqrt{((d_1 d_2 / a)^2 + (d_2 d_3 / b)^2)} = 0.10$
н12930	-	-	-	579662.45	2181439.10	-	Метод спутниковых геодезических измерений (определений)	$Mt = (m_p / \rho \sin(\gamma + \delta)) \sqrt{((d_1 d_2 / a)^2 + (d_2 d_3 / b)^2)} = 0.10$
н12940	-	-	-	579664.54	2181433.58	-	Метод спутниковых геодезических измерений (определений)	$Mt = (m_p / \rho \sin(\gamma + \delta)) \sqrt{((d_1 d_2 / a)^2 + (d_2 d_3 / b)^2)} = 0.10$
н12950	-	-	-	579674.91	2181406.62	-	Метод спутниковых геодезических измерений (определений)	$Mt = (m_p / \rho \sin(\gamma + \delta)) \sqrt{((d_1 d_2 / a)^2 + (d_2 d_3 / b)^2)} = 0.10$
н12960	-	-	-	579695.41	2181353.28	-	Метод спутниковых геодезических измерений (определений)	$Mt = (m_p / \rho \sin(\gamma + \delta)) \sqrt{((d_1 d_2 / a)^2 + (d_2 d_3 / b)^2)} = 0.10$

**1. Сведения о характерных точках контура объекта недвижимости с кадастровым номером : 53:23:7301501:2009 :**

Система координат МСК-53, зона 2

Зона № 2

Обозначение характерных точек контура	Содержатся в Едином государственном реестре недвижимости			Определены в ходе выполнения комплексных кадастровых работ			Метод определения координат	Формулы, примененные для расчета средней квадратической погрешности определения координат характерных точек (Mt), м, с подставленными в такие формулы значениями и итоговые (вычисленные) значения Mt, м
	Координаты, м		Радиус, м	Координаты, м		Радиус, м		
	X	Y	R	X	Y	R		
<b>1</b>	<b>2</b>	<b>3</b>	<b>4</b>	<b>5</b>	<b>6</b>	<b>7</b>	<b>8</b>	<b>9</b>
н12970	-	-	-	579702.26	2181335.11	-	Метод спутниковых геодезических измерений (определений)	$Mt = (m_{\rho} / \rho \sin(\gamma + \delta)) \sqrt{((d_1 d_2 / a)^2 + (d_2 d_3 / b)^2)} = 0.10$
н12980	-	-	-	579711.89	2181338.74	-	Метод спутниковых геодезических измерений (определений)	$Mt = (m_{\rho} / \rho \sin(\gamma + \delta)) \sqrt{((d_1 d_2 / a)^2 + (d_2 d_3 / b)^2)} = 0.10$
н12990	-	-	-	579705.16	2181356.84	-	Метод спутниковых геодезических измерений (определений)	$Mt = (m_{\rho} / \rho \sin(\gamma + \delta)) \sqrt{((d_1 d_2 / a)^2 + (d_2 d_3 / b)^2)} = 0.10$
н12780	-	-	-	579707.92	2181357.84	-	Метод спутниковых геодезических измерений (определений)	$Mt = (m_{\rho} / \rho \sin(\gamma + \delta)) \sqrt{((d_1 d_2 / a)^2 + (d_2 d_3 / b)^2)} = 0.10$

**2. Сведения о характеристиках объекта недвижимости с кадастровым номером : 53:23:7301501:2009 :**

№ п/п	Наименование характеристики	Значение характеристики
<b>1</b>	<b>2</b>	<b>3</b>
1.	Вид объекта недвижимости	здание
2.	Ранее присвоенный государственный учетный номер (инвентарный) здания, сооружения, объекта незавершенного строительства	-
3.	Кадастровый номер земельного участка (земельных участков), в границах которого (которых) расположены здание, сооружение, объект незавершенного строительства	53:23:7301501:21
4.	Уникальный учетный номер кадастрового квартала, в границах которого расположены здание, сооружение, объект незавершенного строительства	53:23:7301501
5.	Адрес здания, сооружения, объекта незавершенного строительства	Российская Федерация, Новгородская область, город Великий Новгород, улица Большая Московская, дом 67
5.1.	Сведения о местоположении здания, сооружения, объекта незавершенного строительства (при отсутствии адреса) в структурированном в соответствии с федеральной информационной адресной системой виде	-
5.2.	Дополнительные сведения о местоположении	-
6.	Иные сведения	-



**3. Пояснения к сведениям об объекте недвижимости с кадастровым номером 53:23:7301501:2009 :**

1.

-

**Описание местоположения зданий, сооружений,  
объектов незавершенного строительства на земельном участке**

**1. Сведения о характерных точках контура объекта недвижимости с кадастровым номером : 53:23:7301501:2011 :**

Система координат МСК-53, зона 2

Зона № 2

Обозначение характерных точек контура	Содержатся в Едином государственном реестре недвижимости			Определены в ходе выполнения комплексных кадастровых работ			Метод опреде ления коор динат	Формулы, примененные для расчета средней квадратической погрешности определения координат характерных точек (Mt), м, с подставленными в такие формулы значениями и итоговые (вычисленные) значения Mt, м
	Координаты, м		Ради ус, м	Координаты, м		Ради ус, м		
	X	Y	R	X	Y	R		
1	2	3	4	5	6	7	8	9
н13000	-	-	-	579619.28	2181156.40	-	Метод спутниковых геодезических измерений (определений)	$Mt = (m_p / \rho \sin(\gamma + \delta)) \sqrt{((d_1 d_2 / a)^2 + (d_2 d_3 / b)^2)} = 0.10$
н13010	-	-	-	579630.65	2181160.55	-	Метод спутниковых геодезических измерений (определений)	$Mt = (m_p / \rho \sin(\gamma + \delta)) \sqrt{((d_1 d_2 / a)^2 + (d_2 d_3 / b)^2)} = 0.10$
н13020	-	-	-	579630.62	2181160.60	-	Метод спутниковых геодезических измерений (определений)	$Mt = (m_p / \rho \sin(\gamma + \delta)) \sqrt{((d_1 d_2 / a)^2 + (d_2 d_3 / b)^2)} = 0.10$
н13030	-	-	-	579632.19	2181161.19	-	Метод спутниковых геодезических измерений (определений)	$Mt = (m_p / \rho \sin(\gamma + \delta)) \sqrt{((d_1 d_2 / a)^2 + (d_2 d_3 / b)^2)} = 0.10$
н13040	-	-	-	579632.08	2181161.49	-	Метод спутниковых геодезических измерений (определений)	$Mt = (m_p / \rho \sin(\gamma + \delta)) \sqrt{((d_1 d_2 / a)^2 + (d_2 d_3 / b)^2)} = 0.10$
н13050	-	-	-	579631.82	2181161.40	-	Метод спутниковых геодезических измерений (определений)	$Mt = (m_p / \rho \sin(\gamma + \delta)) \sqrt{((d_1 d_2 / a)^2 + (d_2 d_3 / b)^2)} = 0.10$
н13060	-	-	-	579630.81	2181164.30	-	Метод спутниковых геодезических измерений (определений)	$Mt = (m_p / \rho \sin(\gamma + \delta)) \sqrt{((d_1 d_2 / a)^2 + (d_2 d_3 / b)^2)} = 0.10$
н13070	-	-	-	579631.12	2181164.41	-	Метод спутниковых геодезических измерений (определений)	$Mt = (m_p / \rho \sin(\gamma + \delta)) \sqrt{((d_1 d_2 / a)^2 + (d_2 d_3 / b)^2)} = 0.10$
н13080	-	-	-	579630.99	2181164.76	-	Метод спутниковых геодезических измерений (определений)	$Mt = (m_p / \rho \sin(\gamma + \delta)) \sqrt{((d_1 d_2 / a)^2 + (d_2 d_3 / b)^2)} = 0.10$

**1. Сведения о характерных точках контура объекта недвижимости с кадастровым номером : 53:23:7301501:2011 :**

Система координат МСК-53, зона 2

Зона № 2

Обозначение характерных точек контура	Содержатся в Едином государственном реестре недвижимости			Определены в ходе выполнения комплексных кадастровых работ			Метод определения координат	Формулы, примененные для расчета средней квадратической погрешности определения координат характерных точек (Mt), м, с подставленными в такие формулы значениями и итоговые (вычисленные) значения Mt, м
	Координаты, м		Радиус, м	Координаты, м		Радиус, м		
	X	Y	R	X	Y	R		
1	2	3	4	5	6	7	8	9
н13090	-	-	-	579629.54	2181164.26	-	Метод спутниковых геодезических измерений (определений)	$Mt = (m_{\rho} / \rho \sin(\gamma + \delta)) \sqrt{((d_1 d_2 / a)^2 + (d_2 d_3 / b)^2)} = 0.10$
н13100	-	-	-	579628.75	2181166.67	-	Метод спутниковых геодезических измерений (определений)	$Mt = (m_{\rho} / \rho \sin(\gamma + \delta)) \sqrt{((d_1 d_2 / a)^2 + (d_2 d_3 / b)^2)} = 0.10$
н13110	-	-	-	579630.24	2181167.16	-	Метод спутниковых геодезических измерений (определений)	$Mt = (m_{\rho} / \rho \sin(\gamma + \delta)) \sqrt{((d_1 d_2 / a)^2 + (d_2 d_3 / b)^2)} = 0.10$
н13120	-	-	-	579630.16	2181167.44	-	Метод спутниковых геодезических измерений (определений)	$Mt = (m_{\rho} / \rho \sin(\gamma + \delta)) \sqrt{((d_1 d_2 / a)^2 + (d_2 d_3 / b)^2)} = 0.10$
н13130	-	-	-	579628.73	2181166.97	-	Метод спутниковых геодезических измерений (определений)	$Mt = (m_{\rho} / \rho \sin(\gamma + \delta)) \sqrt{((d_1 d_2 / a)^2 + (d_2 d_3 / b)^2)} = 0.10$
н13140	-	-	-	579628.08	2181168.83	-	Метод спутниковых геодезических измерений (определений)	$Mt = (m_{\rho} / \rho \sin(\gamma + \delta)) \sqrt{((d_1 d_2 / a)^2 + (d_2 d_3 / b)^2)} = 0.10$
н13150	-	-	-	579629.16	2181169.24	-	Метод спутниковых геодезических измерений (определений)	$Mt = (m_{\rho} / \rho \sin(\gamma + \delta)) \sqrt{((d_1 d_2 / a)^2 + (d_2 d_3 / b)^2)} = 0.10$
н13160	-	-	-	579628.33	2181171.65	-	Метод спутниковых геодезических измерений (определений)	$Mt = (m_{\rho} / \rho \sin(\gamma + \delta)) \sqrt{((d_1 d_2 / a)^2 + (d_2 d_3 / b)^2)} = 0.10$
н13170	-	-	-	579628.70	2181171.78	-	Метод спутниковых геодезических измерений (определений)	$Mt = (m_{\rho} / \rho \sin(\gamma + \delta)) \sqrt{((d_1 d_2 / a)^2 + (d_2 d_3 / b)^2)} = 0.10$
н13180	-	-	-	579628.59	2181172.09	-	Метод спутниковых геодезических измерений (определений)	$Mt = (m_{\rho} / \rho \sin(\gamma + \delta)) \sqrt{((d_1 d_2 / a)^2 + (d_2 d_3 / b)^2)} = 0.10$

**1. Сведения о характерных точках контура объекта недвижимости с кадастровым номером : 53:23:7301501:2011 :**

Система координат МСК-53, зона 2

Зона № 2

Обозначение характерных точек контура	Содержатся в Едином государственном реестре недвижимости			Определены в ходе выполнения комплексных кадастровых работ			Метод определения координат	Формулы, примененные для расчета средней квадратической погрешности определения координат характерных точек (Mt), м, с подставленными в такие формулы значениями и итоговые (вычисленные) значения Mt, м
	Координаты, м		Радиус, м	Координаты, м		Радиус, м		
	X	Y	R	X	Y	R		
1	2	3	4	5	6	7	8	9
н13190	-	-	-	579628.36	2181172.02	-	Метод спутниковых геодезических измерений (определений)	$Mt = (m_p / \rho \sin(\gamma + \delta)) \sqrt{((d_1 d_2 / a)^2 + (d_2 d_3 / b)^2)} = 0.10$
н13200	-	-	-	579627.29	2181175.25	-	Метод спутниковых геодезических измерений (определений)	$Mt = (m_p / \rho \sin(\gamma + \delta)) \sqrt{((d_1 d_2 / a)^2 + (d_2 d_3 / b)^2)} = 0.10$
н13210	-	-	-	579627.56	2181175.34	-	Метод спутниковых геодезических измерений (определений)	$Mt = (m_p / \rho \sin(\gamma + \delta)) \sqrt{((d_1 d_2 / a)^2 + (d_2 d_3 / b)^2)} = 0.10$
н13220	-	-	-	579627.44	2181175.70	-	Метод спутниковых геодезических измерений (определений)	$Mt = (m_p / \rho \sin(\gamma + \delta)) \sqrt{((d_1 d_2 / a)^2 + (d_2 d_3 / b)^2)} = 0.10$
н13230	-	-	-	579625.93	2181175.22	-	Метод спутниковых геодезических измерений (определений)	$Mt = (m_p / \rho \sin(\gamma + \delta)) \sqrt{((d_1 d_2 / a)^2 + (d_2 d_3 / b)^2)} = 0.10$
н13240	-	-	-	579624.36	2181179.83	-	Метод спутниковых геодезических измерений (определений)	$Mt = (m_p / \rho \sin(\gamma + \delta)) \sqrt{((d_1 d_2 / a)^2 + (d_2 d_3 / b)^2)} = 0.10$
н13250	-	-	-	579626.12	2181180.44	-	Метод спутниковых геодезических измерений (определений)	$Mt = (m_p / \rho \sin(\gamma + \delta)) \sqrt{((d_1 d_2 / a)^2 + (d_2 d_3 / b)^2)} = 0.10$
н13260	-	-	-	579626.00	2181180.78	-	Метод спутниковых геодезических измерений (определений)	$Mt = (m_p / \rho \sin(\gamma + \delta)) \sqrt{((d_1 d_2 / a)^2 + (d_2 d_3 / b)^2)} = 0.10$
н13270	-	-	-	579625.42	2181180.59	-	Метод спутниковых геодезических измерений (определений)	$Mt = (m_p / \rho \sin(\gamma + \delta)) \sqrt{((d_1 d_2 / a)^2 + (d_2 d_3 / b)^2)} = 0.10$
н13280	-	-	-	579624.51	2181183.14	-	Метод спутниковых геодезических измерений (определений)	$Mt = (m_p / \rho \sin(\gamma + \delta)) \sqrt{((d_1 d_2 / a)^2 + (d_2 d_3 / b)^2)} = 0.10$

**1. Сведения о характерных точках контура объекта недвижимости с кадастровым номером : 53:23:7301501:2011 :**

Система координат МСК-53, зона 2

Зона № 2

Обозначение характерных точек контура	Содержатся в Едином государственном реестре недвижимости			Определены в ходе выполнения комплексных кадастровых работ			Метод определения координат	Формулы, примененные для расчета средней квадратической погрешности определения координат характерных точек (Mt), м, с подставленными в такие формулы значениями и итоговые (вычисленные) значения Mt, м
	Координаты, м		Радиус, м	Координаты, м		Радиус, м		
	X	Y	R	X	Y	R		
1	2	3	4	5	6	7	8	9
н13290	-	-	-	579623.44	2181182.75	-	Метод спутниковых геодезических измерений (определений)	$Mt = (m_p / \rho \sin(\gamma + \delta)) \sqrt{((d_1 d_2 / a)^2 + (d_2 d_3 / b)^2)} = 0.10$
н13300	-	-	-	579622.82	2181184.59	-	Метод спутниковых геодезических измерений (определений)	$Mt = (m_p / \rho \sin(\gamma + \delta)) \sqrt{((d_1 d_2 / a)^2 + (d_2 d_3 / b)^2)} = 0.10$
н13310	-	-	-	579624.49	2181185.18	-	Метод спутниковых геодезических измерений (определений)	$Mt = (m_p / \rho \sin(\gamma + \delta)) \sqrt{((d_1 d_2 / a)^2 + (d_2 d_3 / b)^2)} = 0.10$
н13320	-	-	-	579624.42	2181185.41	-	Метод спутниковых геодезических измерений (определений)	$Mt = (m_p / \rho \sin(\gamma + \delta)) \sqrt{((d_1 d_2 / a)^2 + (d_2 d_3 / b)^2)} = 0.10$
н13330	-	-	-	579622.84	2181184.83	-	Метод спутниковых геодезических измерений (определений)	$Mt = (m_p / \rho \sin(\gamma + \delta)) \sqrt{((d_1 d_2 / a)^2 + (d_2 d_3 / b)^2)} = 0.10$
н13340	-	-	-	579621.03	2181190.20	-	Метод спутниковых геодезических измерений (определений)	$Mt = (m_p / \rho \sin(\gamma + \delta)) \sqrt{((d_1 d_2 / a)^2 + (d_2 d_3 / b)^2)} = 0.10$
н13350	-	-	-	579622.61	2181190.78	-	Метод спутниковых геодезических измерений (определений)	$Mt = (m_p / \rho \sin(\gamma + \delta)) \sqrt{((d_1 d_2 / a)^2 + (d_2 d_3 / b)^2)} = 0.10$
н13360	-	-	-	579622.49	2181191.13	-	Метод спутниковых геодезических измерений (определений)	$Mt = (m_p / \rho \sin(\gamma + \delta)) \sqrt{((d_1 d_2 / a)^2 + (d_2 d_3 / b)^2)} = 0.10$
н13370	-	-	-	579620.97	2181190.61	-	Метод спутниковых геодезических измерений (определений)	$Mt = (m_p / \rho \sin(\gamma + \delta)) \sqrt{((d_1 d_2 / a)^2 + (d_2 d_3 / b)^2)} = 0.10$
н13380	-	-	-	579620.35	2181192.40	-	Метод спутниковых геодезических измерений (определений)	$Mt = (m_p / \rho \sin(\gamma + \delta)) \sqrt{((d_1 d_2 / a)^2 + (d_2 d_3 / b)^2)} = 0.10$

**1. Сведения о характерных точках контура объекта недвижимости с кадастровым номером : 53:23:7301501:2011 :**

Система координат МСК-53, зона 2

Зона № 2

Обозначение характерных точек контура	Содержатся в Едином государственном реестре недвижимости			Определены в ходе выполнения комплексных кадастровых работ			Метод определения координат	Формулы, примененные для расчета средней квадратической погрешности определения координат характерных точек (Mt), м, с подставленными в такие формулы значениями и итоговые (вычисленные) значения Mt, м
	Координаты, м		Радиус, м	Координаты, м		Радиус, м		
	X	Y	R	X	Y	R		
1	2	3	4	5	6	7	8	9
н13390	-	-	-	579621.20	2181192.74	-	Метод спутниковых геодезических измерений (определений)	$Mt = (m_p / \rho \sin(\gamma + \delta)) \sqrt{((d_1 d_2 / a)^2 + (d_2 d_3 / b)^2)} = 0.10$
н13400	-	-	-	579620.32	2181195.32	-	Метод спутниковых геодезических измерений (определений)	$Mt = (m_p / \rho \sin(\gamma + \delta)) \sqrt{((d_1 d_2 / a)^2 + (d_2 d_3 / b)^2)} = 0.10$
н13410	-	-	-	579621.03	2181195.58	-	Метод спутниковых геодезических измерений (определений)	$Mt = (m_p / \rho \sin(\gamma + \delta)) \sqrt{((d_1 d_2 / a)^2 + (d_2 d_3 / b)^2)} = 0.10$
н13420	-	-	-	579620.91	2181195.94	-	Метод спутниковых геодезических измерений (определений)	$Mt = (m_p / \rho \sin(\gamma + \delta)) \sqrt{((d_1 d_2 / a)^2 + (d_2 d_3 / b)^2)} = 0.10$
н13430	-	-	-	579619.24	2181195.31	-	Метод спутниковых геодезических измерений (определений)	$Mt = (m_p / \rho \sin(\gamma + \delta)) \sqrt{((d_1 d_2 / a)^2 + (d_2 d_3 / b)^2)} = 0.10$
н13440	-	-	-	579617.71	2181199.68	-	Метод спутниковых геодезических измерений (определений)	$Mt = (m_p / \rho \sin(\gamma + \delta)) \sqrt{((d_1 d_2 / a)^2 + (d_2 d_3 / b)^2)} = 0.10$
н13450	-	-	-	579619.25	2181200.23	-	Метод спутниковых геодезических измерений (определений)	$Mt = (m_p / \rho \sin(\gamma + \delta)) \sqrt{((d_1 d_2 / a)^2 + (d_2 d_3 / b)^2)} = 0.10$
н13460	-	-	-	579619.13	2181200.59	-	Метод спутниковых геодезических измерений (определений)	$Mt = (m_p / \rho \sin(\gamma + \delta)) \sqrt{((d_1 d_2 / a)^2 + (d_2 d_3 / b)^2)} = 0.10$
н13470	-	-	-	579618.82	2181200.48	-	Метод спутниковых геодезических измерений (определений)	$Mt = (m_p / \rho \sin(\gamma + \delta)) \sqrt{((d_1 d_2 / a)^2 + (d_2 d_3 / b)^2)} = 0.10$
н13480	-	-	-	579617.70	2181203.69	-	Метод спутниковых геодезических измерений (определений)	$Mt = (m_p / \rho \sin(\gamma + \delta)) \sqrt{((d_1 d_2 / a)^2 + (d_2 d_3 / b)^2)} = 0.10$

**1. Сведения о характерных точках контура объекта недвижимости с кадастровым номером : 53:23:7301501:2011 :**

Система координат МСК-53, зона 2

Зона № 2

Обозначение характерных точек контура	Содержатся в Едином государственном реестре недвижимости			Определены в ходе выполнения комплексных кадастровых работ			Метод определения координат	Формулы, примененные для расчета средней квадратической погрешности определения координат характерных точек (Mt), м, с подставленными в такие формулы значениями и итоговые (вычисленные) значения Mt, м
	Координаты, м		Радиус, м	Координаты, м		Радиус, м		
	X	Y	R	X	Y	R		
1	2	3	4	5	6	7	8	9
н13490	-	-	-	579618.41	2181203.96	-	Метод спутниковых геодезических измерений (определений)	$Mt = (m_p / \rho \sin(\gamma + \delta)) \sqrt{((d_1 d_2 / a)^2 + (d_2 d_3 / b)^2)} = 0.10$
н13500	-	-	-	579618.28	2181204.33	-	Метод спутниковых геодезических измерений (определений)	$Mt = (m_p / \rho \sin(\gamma + \delta)) \sqrt{((d_1 d_2 / a)^2 + (d_2 d_3 / b)^2)} = 0.10$
н13510	-	-	-	579617.57	2181204.06	-	Метод спутниковых геодезических измерений (определений)	$Mt = (m_p / \rho \sin(\gamma + \delta)) \sqrt{((d_1 d_2 / a)^2 + (d_2 d_3 / b)^2)} = 0.10$
н13520	-	-	-	579616.79	2181206.37	-	Метод спутниковых геодезических измерений (определений)	$Mt = (m_p / \rho \sin(\gamma + \delta)) \sqrt{((d_1 d_2 / a)^2 + (d_2 d_3 / b)^2)} = 0.10$
н13530	-	-	-	579615.62	2181205.98	-	Метод спутниковых геодезических измерений (определений)	$Mt = (m_p / \rho \sin(\gamma + \delta)) \sqrt{((d_1 d_2 / a)^2 + (d_2 d_3 / b)^2)} = 0.10$
н13540	-	-	-	579615.01	2181207.88	-	Метод спутниковых геодезических измерений (определений)	$Mt = (m_p / \rho \sin(\gamma + \delta)) \sqrt{((d_1 d_2 / a)^2 + (d_2 d_3 / b)^2)} = 0.10$
н13550	-	-	-	579616.33	2181208.33	-	Метод спутниковых геодезических измерений (определений)	$Mt = (m_p / \rho \sin(\gamma + \delta)) \sqrt{((d_1 d_2 / a)^2 + (d_2 d_3 / b)^2)} = 0.10$
н13560	-	-	-	579616.21	2181208.65	-	Метод спутниковых геодезических измерений (определений)	$Mt = (m_p / \rho \sin(\gamma + \delta)) \sqrt{((d_1 d_2 / a)^2 + (d_2 d_3 / b)^2)} = 0.10$
н13570	-	-	-	579614.94	2181208.24	-	Метод спутниковых геодезических измерений (определений)	$Mt = (m_p / \rho \sin(\gamma + \delta)) \sqrt{((d_1 d_2 / a)^2 + (d_2 d_3 / b)^2)} = 0.10$
н13580	-	-	-	579614.27	2181210.40	-	Метод спутниковых геодезических измерений (определений)	$Mt = (m_p / \rho \sin(\gamma + \delta)) \sqrt{((d_1 d_2 / a)^2 + (d_2 d_3 / b)^2)} = 0.10$

**1. Сведения о характерных точках контура объекта недвижимости с кадастровым номером : 53:23:7301501:2011 :**

Система координат МСК-53, зона 2

Зона № 2

Обозначение характерных точек контура	Содержатся в Едином государственном реестре недвижимости			Определены в ходе выполнения комплексных кадастровых работ			Метод определения координат	Формулы, примененные для расчета средней квадратической погрешности определения координат характерных точек (Mt), м, с подставленными в такие формулы значениями и итоговые (вычисленные) значения Mt, м
	Координаты, м		Радиус, м	Координаты, м		Радиус, м		
	X	Y	R	X	Y	R		
1	2	3	4	5	6	7	8	9
н13590	-	-	-	579615.82	2181210.93	-	Метод спутниковых геодезических измерений (определений)	$Mt = (m_p / \rho \sin(\gamma + \delta)) \sqrt{((d_1 d_2 / a)^2 + (d_2 d_3 / b)^2)} = 0.10$
н13600	-	-	-	579615.80	2181211.27	-	Метод спутниковых геодезических измерений (определений)	$Mt = (m_p / \rho \sin(\gamma + \delta)) \sqrt{((d_1 d_2 / a)^2 + (d_2 d_3 / b)^2)} = 0.10$
н13610	-	-	-	579615.32	2181211.15	-	Метод спутниковых геодезических измерений (определений)	$Mt = (m_p / \rho \sin(\gamma + \delta)) \sqrt{((d_1 d_2 / a)^2 + (d_2 d_3 / b)^2)} = 0.10$
н13620	-	-	-	579614.23	2181214.64	-	Метод спутниковых геодезических измерений (определений)	$Mt = (m_p / \rho \sin(\gamma + \delta)) \sqrt{((d_1 d_2 / a)^2 + (d_2 d_3 / b)^2)} = 0.10$
н13630	-	-	-	579614.49	2181214.72	-	Метод спутниковых геодезических измерений (определений)	$Mt = (m_p / \rho \sin(\gamma + \delta)) \sqrt{((d_1 d_2 / a)^2 + (d_2 d_3 / b)^2)} = 0.10$
н13640	-	-	-	579614.33	2181215.20	-	Метод спутниковых геодезических измерений (определений)	$Mt = (m_p / \rho \sin(\gamma + \delta)) \sqrt{((d_1 d_2 / a)^2 + (d_2 d_3 / b)^2)} = 0.10$
н13650	-	-	-	579601.07	2181210.98	-	Метод спутниковых геодезических измерений (определений)	$Mt = (m_p / \rho \sin(\gamma + \delta)) \sqrt{((d_1 d_2 / a)^2 + (d_2 d_3 / b)^2)} = 0.10$
н13660	-	-	-	579602.29	2181207.40	-	Метод спутниковых геодезических измерений (определений)	$Mt = (m_p / \rho \sin(\gamma + \delta)) \sqrt{((d_1 d_2 / a)^2 + (d_2 d_3 / b)^2)} = 0.10$
н13670	-	-	-	579601.09	2181206.94	-	Метод спутниковых геодезических измерений (определений)	$Mt = (m_p / \rho \sin(\gamma + \delta)) \sqrt{((d_1 d_2 / a)^2 + (d_2 d_3 / b)^2)} = 0.10$
н13680	-	-	-	579601.19	2181206.61	-	Метод спутниковых геодезических измерений (определений)	$Mt = (m_p / \rho \sin(\gamma + \delta)) \sqrt{((d_1 d_2 / a)^2 + (d_2 d_3 / b)^2)} = 0.10$



**1. Сведения о характерных точках контура объекта недвижимости с кадастровым номером : 53:23:7301501:2011 :**

Система координат МСК-53, зона 2

Зона № 2

Обозначение характерных точек контура	Содержатся в Едином государственном реестре недвижимости			Определены в ходе выполнения комплексных кадастровых работ			Метод определения координат	Формулы, примененные для расчета средней квадратической погрешности определения координат характерных точек (Mt), м, с подставленными в такие формулы значениями и итоговые (вычисленные) значения Mt, м
	Координаты, м		Радиус, м	Координаты, м		Радиус, м		
	X	Y	R	X	Y	R		
1	2	3	4	5	6	7	8	9
н13690	-	-	-	579601.42	2181206.69	-	Метод спутниковых геодезических измерений (определений)	$Mt = (m_p / \rho \sin(\gamma + \delta)) \sqrt{((d_1 d_2 / a)^2 + (d_2 d_3 / b)^2)} = 0.10$
н13700	-	-	-	579602.53	2181203.33	-	Метод спутниковых геодезических измерений (определений)	$Mt = (m_p / \rho \sin(\gamma + \delta)) \sqrt{((d_1 d_2 / a)^2 + (d_2 d_3 / b)^2)} = 0.10$
н13710	-	-	-	579602.22	2181203.23	-	Метод спутниковых геодезических измерений (определений)	$Mt = (m_p / \rho \sin(\gamma + \delta)) \sqrt{((d_1 d_2 / a)^2 + (d_2 d_3 / b)^2)} = 0.10$
н13720	-	-	-	579602.33	2181202.90	-	Метод спутниковых геодезических измерений (определений)	$Mt = (m_p / \rho \sin(\gamma + \delta)) \sqrt{((d_1 d_2 / a)^2 + (d_2 d_3 / b)^2)} = 0.10$
н13730	-	-	-	579603.72	2181203.37	-	Метод спутниковых геодезических измерений (определений)	$Mt = (m_p / \rho \sin(\gamma + \delta)) \sqrt{((d_1 d_2 / a)^2 + (d_2 d_3 / b)^2)} = 0.10$
н13740	-	-	-	579606.78	2181194.44	-	Метод спутниковых геодезических измерений (определений)	$Mt = (m_p / \rho \sin(\gamma + \delta)) \sqrt{((d_1 d_2 / a)^2 + (d_2 d_3 / b)^2)} = 0.10$
н13750	-	-	-	579605.49	2181193.96	-	Метод спутниковых геодезических измерений (определений)	$Mt = (m_p / \rho \sin(\gamma + \delta)) \sqrt{((d_1 d_2 / a)^2 + (d_2 d_3 / b)^2)} = 0.10$
н13760	-	-	-	579605.62	2181193.58	-	Метод спутниковых геодезических измерений (определений)	$Mt = (m_p / \rho \sin(\gamma + \delta)) \sqrt{((d_1 d_2 / a)^2 + (d_2 d_3 / b)^2)} = 0.10$
н13770	-	-	-	579605.85	2181193.65	-	Метод спутниковых геодезических измерений (определений)	$Mt = (m_p / \rho \sin(\gamma + \delta)) \sqrt{((d_1 d_2 / a)^2 + (d_2 d_3 / b)^2)} = 0.10$
н13780	-	-	-	579606.94	2181190.38	-	Метод спутниковых геодезических измерений (определений)	$Mt = (m_p / \rho \sin(\gamma + \delta)) \sqrt{((d_1 d_2 / a)^2 + (d_2 d_3 / b)^2)} = 0.10$

**1. Сведения о характерных точках контура объекта недвижимости с кадастровым номером : 53:23:7301501:2011 :**

Система координат МСК-53, зона 2

Зона № 2

Обозначение характерных точек контура	Содержатся в Едином государственном реестре недвижимости			Определены в ходе выполнения комплексных кадастровых работ			Метод определения координат	Формулы, примененные для расчета средней квадратической погрешности определения координат характерных точек (Mt), м, с подставленными в такие формулы значениями и итоговые (вычисленные) значения Mt, м
	Координаты, м		Радиус, м	Координаты, м		Радиус, м		
	X	Y	R	X	Y	R		
1	2	3	4	5	6	7	8	9
н13790	-	-	-	579606.73	2181190.30	-	Метод спутниковых геодезических измерений (определений)	$Mt = (m_p / \rho \sin(\gamma + \delta)) \sqrt{((d_1 d_2 / a)^2 + (d_2 d_3 / b)^2)} = 0.10$
н13800	-	-	-	579606.85	2181189.96	-	Метод спутниковых геодезических измерений (определений)	$Mt = (m_p / \rho \sin(\gamma + \delta)) \sqrt{((d_1 d_2 / a)^2 + (d_2 d_3 / b)^2)} = 0.10$
н13810	-	-	-	579607.04	2181190.02	-	Метод спутниковых геодезических измерений (определений)	$Mt = (m_p / \rho \sin(\gamma + \delta)) \sqrt{((d_1 d_2 / a)^2 + (d_2 d_3 / b)^2)} = 0.10$
н13820	-	-	-	579608.16	2181186.44	-	Метод спутниковых геодезических измерений (определений)	$Mt = (m_p / \rho \sin(\gamma + \delta)) \sqrt{((d_1 d_2 / a)^2 + (d_2 d_3 / b)^2)} = 0.10$
н13830	-	-	-	579607.98	2181186.38	-	Метод спутниковых геодезических измерений (определений)	$Mt = (m_p / \rho \sin(\gamma + \delta)) \sqrt{((d_1 d_2 / a)^2 + (d_2 d_3 / b)^2)} = 0.10$
н13840	-	-	-	579608.12	2181185.98	-	Метод спутниковых геодезических измерений (определений)	$Mt = (m_p / \rho \sin(\gamma + \delta)) \sqrt{((d_1 d_2 / a)^2 + (d_2 d_3 / b)^2)} = 0.10$
н13850	-	-	-	579609.47	2181186.42	-	Метод спутниковых геодезических измерений (определений)	$Mt = (m_p / \rho \sin(\gamma + \delta)) \sqrt{((d_1 d_2 / a)^2 + (d_2 d_3 / b)^2)} = 0.10$
н13860	-	-	-	579611.04	2181181.69	-	Метод спутниковых геодезических измерений (определений)	$Mt = (m_p / \rho \sin(\gamma + \delta)) \sqrt{((d_1 d_2 / a)^2 + (d_2 d_3 / b)^2)} = 0.10$
н13870	-	-	-	579609.54	2181181.14	-	Метод спутниковых геодезических измерений (определений)	$Mt = (m_p / \rho \sin(\gamma + \delta)) \sqrt{((d_1 d_2 / a)^2 + (d_2 d_3 / b)^2)} = 0.10$
н13880	-	-	-	579609.69	2181180.76	-	Метод спутниковых геодезических измерений (определений)	$Mt = (m_p / \rho \sin(\gamma + \delta)) \sqrt{((d_1 d_2 / a)^2 + (d_2 d_3 / b)^2)} = 0.10$

**1. Сведения о характерных точках контура объекта недвижимости с кадастровым номером : 53:23:7301501:2011 :**

Система координат МСК-53, зона 2

Зона № 2

Обозначение характерных точек контура	Содержатся в Едином государственном реестре недвижимости			Определены в ходе выполнения комплексных кадастровых работ			Метод определения координат	Формулы, примененные для расчета средней квадратической погрешности определения координат характерных точек (Mt), м, с подставленными в такие формулы значениями и итоговые (вычисленные) значения Mt, м
	Координаты, м		Радиус, м	Координаты, м		Радиус, м		
	X	Y	R	X	Y	R		
1	2	3	4	5	6	7	8	9
н13890	-	-	-	579610.03	2181180.87	-	Метод спутниковых геодезических измерений (определений)	$Mt = (m_p / \rho \sin(\gamma + \delta)) \sqrt{((d_1 d_2 / a)^2 + (d_2 d_3 / b)^2)} = 0.10$
н13900	-	-	-	579611.08	2181177.79	-	Метод спутниковых геодезических измерений (определений)	$Mt = (m_p / \rho \sin(\gamma + \delta)) \sqrt{((d_1 d_2 / a)^2 + (d_2 d_3 / b)^2)} = 0.10$
н13910	-	-	-	579610.74	2181177.66	-	Метод спутниковых геодезических измерений (определений)	$Mt = (m_p / \rho \sin(\gamma + \delta)) \sqrt{((d_1 d_2 / a)^2 + (d_2 d_3 / b)^2)} = 0.10$
н13920	-	-	-	579610.89	2181177.27	-	Метод спутниковых геодезических измерений (определений)	$Mt = (m_p / \rho \sin(\gamma + \delta)) \sqrt{((d_1 d_2 / a)^2 + (d_2 d_3 / b)^2)} = 0.10$
н13930	-	-	-	579611.22	2181177.43	-	Метод спутниковых геодезических измерений (определений)	$Mt = (m_p / \rho \sin(\gamma + \delta)) \sqrt{((d_1 d_2 / a)^2 + (d_2 d_3 / b)^2)} = 0.10$
н13940	-	-	-	579612.26	2181174.21	-	Метод спутниковых геодезических измерений (определений)	$Mt = (m_p / \rho \sin(\gamma + \delta)) \sqrt{((d_1 d_2 / a)^2 + (d_2 d_3 / b)^2)} = 0.10$
н13950	-	-	-	579612.00	2181174.12	-	Метод спутниковых геодезических измерений (определений)	$Mt = (m_p / \rho \sin(\gamma + \delta)) \sqrt{((d_1 d_2 / a)^2 + (d_2 d_3 / b)^2)} = 0.10$
н13960	-	-	-	579612.15	2181173.68	-	Метод спутниковых геодезических измерений (определений)	$Mt = (m_p / \rho \sin(\gamma + \delta)) \sqrt{((d_1 d_2 / a)^2 + (d_2 d_3 / b)^2)} = 0.10$
н13970	-	-	-	579613.55	2181174.16	-	Метод спутниковых геодезических измерений (определений)	$Mt = (m_p / \rho \sin(\gamma + \delta)) \sqrt{((d_1 d_2 / a)^2 + (d_2 d_3 / b)^2)} = 0.10$
н13980	-	-	-	579616.70	2181164.36	-	Метод спутниковых геодезических измерений (определений)	$Mt = (m_p / \rho \sin(\gamma + \delta)) \sqrt{((d_1 d_2 / a)^2 + (d_2 d_3 / b)^2)} = 0.10$

1. Сведения о характерных точках контура объекта недвижимости с кадастровым номером : 53:23:7301501:2011 :								
Система координат МСК-53, зона 2							Зона № 2	
Обозначение характерных точек контура	Содержатся в Едином государственном реестре недвижимости			Определены в ходе выполнения комплексных кадастровых работ			Метод определения координат	Формулы, примененные для расчета средней квадратической погрешности определения координат характерных точек (Mt), м, с подставленными в такие формулы значениями и итоговые (вычисленные) значения Mt, м
	Координаты, м		Радиус, м	Координаты, м		Радиус, м		
	X	Y	R	X	Y	R		
1	2	3	4	5	6	7	8	9
н13990	-	-	-	579615.40	2181163.86	-	Метод спутниковых геодезических измерений (определений)	$Mt = (m_p / \rho \sin(\gamma + \delta)) \sqrt{((d_1 d_2 / a)^2 + (d_2 d_3 / b)^2)} = 0.10$
н14000	-	-	-	579615.55	2181163.44	-	Метод спутниковых геодезических измерений (определений)	$Mt = (m_p / \rho \sin(\gamma + \delta)) \sqrt{((d_1 d_2 / a)^2 + (d_2 d_3 / b)^2)} = 0.10$
н14010	-	-	-	579615.75	2181163.51	-	Метод спутниковых геодезических измерений (определений)	$Mt = (m_p / \rho \sin(\gamma + \delta)) \sqrt{((d_1 d_2 / a)^2 + (d_2 d_3 / b)^2)} = 0.10$
н14020	-	-	-	579616.86	2181160.20	-	Метод спутниковых геодезических измерений (определений)	$Mt = (m_p / \rho \sin(\gamma + \delta)) \sqrt{((d_1 d_2 / a)^2 + (d_2 d_3 / b)^2)} = 0.10$
н14030	-	-	-	579616.53	2181160.08	-	Метод спутниковых геодезических измерений (определений)	$Mt = (m_p / \rho \sin(\gamma + \delta)) \sqrt{((d_1 d_2 / a)^2 + (d_2 d_3 / b)^2)} = 0.10$
н14040	-	-	-	579616.69	2181159.68	-	Метод спутниковых геодезических измерений (определений)	$Mt = (m_p / \rho \sin(\gamma + \delta)) \sqrt{((d_1 d_2 / a)^2 + (d_2 d_3 / b)^2)} = 0.10$
н14050	-	-	-	579618.03	2181160.10	-	Метод спутниковых геодезических измерений (определений)	$Mt = (m_p / \rho \sin(\gamma + \delta)) \sqrt{((d_1 d_2 / a)^2 + (d_2 d_3 / b)^2)} = 0.10$
н13000	-	-	-	579619.28	2181156.40	-	Метод спутниковых геодезических измерений (определений)	$Mt = (m_p / \rho \sin(\gamma + \delta)) \sqrt{((d_1 d_2 / a)^2 + (d_2 d_3 / b)^2)} = 0.10$
2. Сведения о характеристиках объекта недвижимости с кадастровым номером : 53:23:7301501:2011 :								
№ п/п	Наименование характеристики						Значение характеристики	
1	2						3	
1.	Вид объекта недвижимости						здание	

**2. Сведения о характеристиках объекта недвижимости с кадастровым номером : 53:23:7301501:2011 :**

<b>№ п/п</b>	<b>Наименование характеристики</b>	<b>Значение характеристики</b>
<b>1</b>	<b>2</b>	<b>3</b>
2.	Ранее присвоенный государственный учетный номер (инвентарный) здания, сооружения, объекта незавершенного строительства	-
3.	Кадастровый номер земельного участка (земельных участков), в границах которого (которых) расположены здание, сооружение, объект незавершенного строительства	53:23:7301501:18
4.	Уникальный учетный номер кадастрового квартала, в границах которого расположены здание, сооружение, объект незавершенного строительства	53:23:7301501
5.	Адрес здания, сооружения, объекта незавершенного строительства	Российская Федерация, Новгородская область, город Великий Новгород, улица Парковая, дом 18, корпус 4
5.1.	Сведения о местоположении здания, сооружения, объекта незавершенного строительства (при отсутствии адреса) в структурированном в соответствии с федеральной информационной адресной системой виде	-
5.2.	Дополнительные сведения о местоположении	-
6.	Иные сведения	-

**3. Пояснения к сведениям об объекте недвижимости с кадастровым номером 53:23:7301501:2011 :**

1.	-
----	---

## Описание местоположения зданий, сооружений, объектов незавершенного строительства на земельном участке

**1. Сведения о характерных точках контура объекта недвижимости с кадастровым номером : 53:23:7301501:2090 :**

Система координат МСК-53, зона 2

Зона № 2

Обозначение характерных точек контура	Содержатся в Едином государственном реестре недвижимости			Определены в ходе выполнения комплексных кадастровых работ			Метод определения координат	Формулы, примененные для расчета средней квадратической погрешности определения координат характерных точек (Mt), м, с подставленными в такие формулы значениями и итоговые (вычисленные) значения Mt, м
	Координаты, м		Радиус, м	Координаты, м		Радиус, м		
	X	Y	R	X	Y	R		
1	2	3	4	5	6	7	8	9
н1170	-	-	-	579406.31	2181342.00	-	Метод спутниковых геодезических измерений (определений)	$Mt = (m_p / \rho \sin(\gamma + \delta)) \sqrt{((d_1 d_2 / a)^2 + (d_2 d_3 / b)^2)} = 0.10$
н1160	-	-	-	579402.34	2181352.13	-	Метод спутниковых геодезических измерений (определений)	$Mt = (m_p / \rho \sin(\gamma + \delta)) \sqrt{((d_1 d_2 / a)^2 + (d_2 d_3 / b)^2)} = 0.10$
н14060	-	-	-	579401.93	2181353.17	-	Метод спутниковых геодезических измерений (определений)	$Mt = (m_p / \rho \sin(\gamma + \delta)) \sqrt{((d_1 d_2 / a)^2 + (d_2 d_3 / b)^2)} = 0.10$
н14070	-	-	-	579401.46	2181352.96	-	Метод спутниковых геодезических измерений (определений)	$Mt = (m_p / \rho \sin(\gamma + \delta)) \sqrt{((d_1 d_2 / a)^2 + (d_2 d_3 / b)^2)} = 0.10$
н14080	-	-	-	579401.32	2181353.26	-	Метод спутниковых геодезических измерений (определений)	$Mt = (m_p / \rho \sin(\gamma + \delta)) \sqrt{((d_1 d_2 / a)^2 + (d_2 d_3 / b)^2)} = 0.10$
н14090	-	-	-	579398.48	2181352.03	-	Метод спутниковых геодезических измерений (определений)	$Mt = (m_p / \rho \sin(\gamma + \delta)) \sqrt{((d_1 d_2 / a)^2 + (d_2 d_3 / b)^2)} = 0.10$
н14100	-	-	-	579398.63	2181351.70	-	Метод спутниковых геодезических измерений (определений)	$Mt = (m_p / \rho \sin(\gamma + \delta)) \sqrt{((d_1 d_2 / a)^2 + (d_2 d_3 / b)^2)} = 0.10$
н14110	-	-	-	579397.96	2181351.41	-	Метод спутниковых геодезических измерений (определений)	$Mt = (m_p / \rho \sin(\gamma + \delta)) \sqrt{((d_1 d_2 / a)^2 + (d_2 d_3 / b)^2)} = 0.10$
н14120	-	-	-	579397.85	2181351.66	-	Метод спутниковых геодезических измерений (определений)	$Mt = (m_p / \rho \sin(\gamma + \delta)) \sqrt{((d_1 d_2 / a)^2 + (d_2 d_3 / b)^2)} = 0.10$

**1. Сведения о характерных точках контура объекта недвижимости с кадастровым номером : 53:23:7301501:2090 :**

Система координат МСК-53, зона 2

Зона № 2

Обозначение характерных точек контура	Содержатся в Едином государственном реестре недвижимости			Определены в ходе выполнения комплексных кадастровых работ			Метод определения координат	Формулы, примененные для расчета средней квадратической погрешности определения координат характерных точек (Mt), м, с подставленными в такие формулы значениями и итоговые (вычисленные) значения Mt, м
	Координаты, м		Радиус, м	Координаты, м		Радиус, м		
	X	Y	R	X	Y	R		
1	2	3	4	5	6	7	8	9
н14130	-	-	-	579396.84	2181354.10	-	Метод спутниковых геодезических измерений (определений)	$Mt = (m_p / \rho \sin(\gamma + \delta)) \sqrt{((d_1 d_2 / a)^2 + (d_2 d_3 / b)^2)} = 0.10$
н14140	-	-	-	579391.75	2181351.83	-	Метод спутниковых геодезических измерений (определений)	$Mt = (m_p / \rho \sin(\gamma + \delta)) \sqrt{((d_1 d_2 / a)^2 + (d_2 d_3 / b)^2)} = 0.10$
н14150	-	-	-	579390.48	2181348.78	-	Метод спутниковых геодезических измерений (определений)	$Mt = (m_p / \rho \sin(\gamma + \delta)) \sqrt{((d_1 d_2 / a)^2 + (d_2 d_3 / b)^2)} = 0.10$
н14160	-	-	-	579385.08	2181346.31	-	Метод спутниковых геодезических измерений (определений)	$Mt = (m_p / \rho \sin(\gamma + \delta)) \sqrt{((d_1 d_2 / a)^2 + (d_2 d_3 / b)^2)} = 0.10$
н14170	-	-	-	579379.05	2181349.10	-	Метод спутниковых геодезических измерений (определений)	$Mt = (m_p / \rho \sin(\gamma + \delta)) \sqrt{((d_1 d_2 / a)^2 + (d_2 d_3 / b)^2)} = 0.10$
н14180	-	-	-	579378.75	2181348.50	-	Метод спутниковых геодезических измерений (определений)	$Mt = (m_p / \rho \sin(\gamma + \delta)) \sqrt{((d_1 d_2 / a)^2 + (d_2 d_3 / b)^2)} = 0.10$
н14190	-	-	-	579379.15	2181348.33	-	Метод спутниковых геодезических измерений (определений)	$Mt = (m_p / \rho \sin(\gamma + \delta)) \sqrt{((d_1 d_2 / a)^2 + (d_2 d_3 / b)^2)} = 0.10$
н14200	-	-	-	579377.32	2181343.87	-	Метод спутниковых геодезических измерений (определений)	$Mt = (m_p / \rho \sin(\gamma + \delta)) \sqrt{((d_1 d_2 / a)^2 + (d_2 d_3 / b)^2)} = 0.10$
н14210	-	-	-	579376.98	2181344.01	-	Метод спутниковых геодезических измерений (определений)	$Mt = (m_p / \rho \sin(\gamma + \delta)) \sqrt{((d_1 d_2 / a)^2 + (d_2 d_3 / b)^2)} = 0.10$
н14220	-	-	-	579376.84	2181343.75	-	Метод спутниковых геодезических измерений (определений)	$Mt = (m_p / \rho \sin(\gamma + \delta)) \sqrt{((d_1 d_2 / a)^2 + (d_2 d_3 / b)^2)} = 0.10$

**1. Сведения о характерных точках контура объекта недвижимости с кадастровым номером : 53:23:7301501:2090 :**

Система координат МСК-53, зона 2

Зона № 2

Обозначение характерных точек контура	Содержатся в Едином государственном реестре недвижимости			Определены в ходе выполнения комплексных кадастровых работ			Метод определения координат	Формулы, примененные для расчета средней квадратической погрешности определения координат характерных точек (Mt), м, с подставленными в такие формулы значениями и итоговые (вычисленные) значения Mt, м
	Координаты, м		Радиус, м	Координаты, м		Радиус, м		
	X	Y	R	X	Y	R		
1	2	3	4	5	6	7	8	9
н14230	-	-	-	579375.95	2181344.12	-	Метод спутниковых геодезических измерений (определений)	$Mt = (m_p / \rho \sin(\gamma + \delta)) \sqrt{((d_1 d_2 / a)^2 + (d_2 d_3 / b)^2)} = 0.10$
н14240	-	-	-	579375.51	2181344.17	-	Метод спутниковых геодезических измерений (определений)	$Mt = (m_p / \rho \sin(\gamma + \delta)) \sqrt{((d_1 d_2 / a)^2 + (d_2 d_3 / b)^2)} = 0.10$
н14250	-	-	-	579374.84	2181344.15	-	Метод спутниковых геодезических измерений (определений)	$Mt = (m_p / \rho \sin(\gamma + \delta)) \sqrt{((d_1 d_2 / a)^2 + (d_2 d_3 / b)^2)} = 0.10$
н14260	-	-	-	579374.29	2181344.11	-	Метод спутниковых геодезических измерений (определений)	$Mt = (m_p / \rho \sin(\gamma + \delta)) \sqrt{((d_1 d_2 / a)^2 + (d_2 d_3 / b)^2)} = 0.10$
н14270	-	-	-	579373.57	2181343.73	-	Метод спутниковых геодезических измерений (определений)	$Mt = (m_p / \rho \sin(\gamma + \delta)) \sqrt{((d_1 d_2 / a)^2 + (d_2 d_3 / b)^2)} = 0.10$
н14280	-	-	-	579373.02	2181343.35	-	Метод спутниковых геодезических измерений (определений)	$Mt = (m_p / \rho \sin(\gamma + \delta)) \sqrt{((d_1 d_2 / a)^2 + (d_2 d_3 / b)^2)} = 0.10$
н14290	-	-	-	579372.54	2181342.88	-	Метод спутниковых геодезических измерений (определений)	$Mt = (m_p / \rho \sin(\gamma + \delta)) \sqrt{((d_1 d_2 / a)^2 + (d_2 d_3 / b)^2)} = 0.10$
н14300	-	-	-	579372.17	2181342.33	-	Метод спутниковых геодезических измерений (определений)	$Mt = (m_p / \rho \sin(\gamma + \delta)) \sqrt{((d_1 d_2 / a)^2 + (d_2 d_3 / b)^2)} = 0.10$
н14310	-	-	-	579371.83	2181341.50	-	Метод спутниковых геодезических измерений (определений)	$Mt = (m_p / \rho \sin(\gamma + \delta)) \sqrt{((d_1 d_2 / a)^2 + (d_2 d_3 / b)^2)} = 0.10$
н14320	-	-	-	579371.72	2181340.84	-	Метод спутниковых геодезических измерений (определений)	$Mt = (m_p / \rho \sin(\gamma + \delta)) \sqrt{((d_1 d_2 / a)^2 + (d_2 d_3 / b)^2)} = 0.10$



**1. Сведения о характерных точках контура объекта недвижимости с кадастровым номером : 53:23:7301501:2090 :**

Система координат МСК-53, зона 2

Зона № 2

Обозначение характерных точек контура	Содержатся в Едином государственном реестре недвижимости			Определены в ходе выполнения комплексных кадастровых работ			Метод определения координат	Формулы, примененные для расчета средней квадратической погрешности определения координат характерных точек (Mt), м, с подставленными в такие формулы значениями и итоговые (вычисленные) значения Mt, м
	Координаты, м		Радиус, м	Координаты, м		Радиус, м		
	X	Y	R	X	Y	R		
1	2	3	4	5	6	7	8	9
н14330	-	-	-	579371.88	2181339.51	-	Метод спутниковых геодезических измерений (определений)	$Mt = (m_{\rho} / \rho \sin(\gamma + \delta)) \sqrt{((d_1 d_2 / a)^2 + (d_2 d_3 / b)^2)} = 0.10$
н14340	-	-	-	579372.14	2181338.89	-	Метод спутниковых геодезических измерений (определений)	$Mt = (m_{\rho} / \rho \sin(\gamma + \delta)) \sqrt{((d_1 d_2 / a)^2 + (d_2 d_3 / b)^2)} = 0.10$
н14350	-	-	-	579372.37	2181338.51	-	Метод спутниковых геодезических измерений (определений)	$Mt = (m_{\rho} / \rho \sin(\gamma + \delta)) \sqrt{((d_1 d_2 / a)^2 + (d_2 d_3 / b)^2)} = 0.10$
н14360	-	-	-	579372.81	2181338.00	-	Метод спутниковых геодезических измерений (определений)	$Mt = (m_{\rho} / \rho \sin(\gamma + \delta)) \sqrt{((d_1 d_2 / a)^2 + (d_2 d_3 / b)^2)} = 0.10$
н14370	-	-	-	579373.15	2181337.71	-	Метод спутниковых геодезических измерений (определений)	$Mt = (m_{\rho} / \rho \sin(\gamma + \delta)) \sqrt{((d_1 d_2 / a)^2 + (d_2 d_3 / b)^2)} = 0.10$
н14380	-	-	-	579370.24	2181330.67	-	Метод спутниковых геодезических измерений (определений)	$Mt = (m_{\rho} / \rho \sin(\gamma + \delta)) \sqrt{((d_1 d_2 / a)^2 + (d_2 d_3 / b)^2)} = 0.10$
н14390	-	-	-	579371.25	2181330.25	-	Метод спутниковых геодезических измерений (определений)	$Mt = (m_{\rho} / \rho \sin(\gamma + \delta)) \sqrt{((d_1 d_2 / a)^2 + (d_2 d_3 / b)^2)} = 0.10$
н14400	-	-	-	579371.93	2181331.69	-	Метод спутниковых геодезических измерений (определений)	$Mt = (m_{\rho} / \rho \sin(\gamma + \delta)) \sqrt{((d_1 d_2 / a)^2 + (d_2 d_3 / b)^2)} = 0.10$
н14410	-	-	-	579377.96	2181329.30	-	Метод спутниковых геодезических измерений (определений)	$Mt = (m_{\rho} / \rho \sin(\gamma + \delta)) \sqrt{((d_1 d_2 / a)^2 + (d_2 d_3 / b)^2)} = 0.10$
н14420	-	-	-	579380.20	2181323.70	-	Метод спутниковых геодезических измерений (определений)	$Mt = (m_{\rho} / \rho \sin(\gamma + \delta)) \sqrt{((d_1 d_2 / a)^2 + (d_2 d_3 / b)^2)} = 0.10$

**1. Сведения о характерных точках контура объекта недвижимости с кадастровым номером : 53:23:7301501:2090 :**

Система координат МСК-53, зона 2

Зона № 2

Обозначение характерных точек контура	Содержатся в Едином государственном реестре недвижимости			Определены в ходе выполнения комплексных кадастровых работ			Метод определения координат	Формулы, примененные для расчета средней квадратической погрешности определения координат характерных точек (Mt), м, с подставленными в такие формулы значениями и итоговые (вычисленные) значения Mt, м
	Координаты, м		Радиус, м	Координаты, м		Радиус, м		
	X	Y	R	X	Y	R		
1	2	3	4	5	6	7	8	9
н14430	-	-	-	579378.72	2181320.64	-	Метод спутниковых геодезических измерений (определений)	$Mt = (m_p / \rho \sin(\gamma + \delta)) \sqrt{((d_1 d_2 / a)^2 + (d_2 d_3 / b)^2)} = 0.10$
н14440	-	-	-	579379.29	2181320.56	-	Метод спутниковых геодезических измерений (определений)	$Mt = (m_p / \rho \sin(\gamma + \delta)) \sqrt{((d_1 d_2 / a)^2 + (d_2 d_3 / b)^2)} = 0.10$
н14450	-	-	-	579381.44	2181319.52	-	Метод спутниковых геодезических измерений (определений)	$Mt = (m_p / \rho \sin(\gamma + \delta)) \sqrt{((d_1 d_2 / a)^2 + (d_2 d_3 / b)^2)} = 0.10$
н14460	-	-	-	579382.70	2181316.10	-	Метод спутниковых геодезических измерений (определений)	$Mt = (m_p / \rho \sin(\gamma + \delta)) \sqrt{((d_1 d_2 / a)^2 + (d_2 d_3 / b)^2)} = 0.10$
н14470	-	-	-	579383.82	2181313.03	-	Метод спутниковых геодезических измерений (определений)	$Mt = (m_p / \rho \sin(\gamma + \delta)) \sqrt{((d_1 d_2 / a)^2 + (d_2 d_3 / b)^2)} = 0.10$
н14480	-	-	-	579384.10	2181313.12	-	Метод спутниковых геодезических измерений (определений)	$Mt = (m_p / \rho \sin(\gamma + \delta)) \sqrt{((d_1 d_2 / a)^2 + (d_2 d_3 / b)^2)} = 0.10$
н14490	-	-	-	579384.36	2181312.44	-	Метод спутниковых геодезических измерений (определений)	$Mt = (m_p / \rho \sin(\gamma + \delta)) \sqrt{((d_1 d_2 / a)^2 + (d_2 d_3 / b)^2)} = 0.10$
н14500	-	-	-	579386.66	2181313.25	-	Метод спутниковых геодезических измерений (определений)	$Mt = (m_p / \rho \sin(\gamma + \delta)) \sqrt{((d_1 d_2 / a)^2 + (d_2 d_3 / b)^2)} = 0.10$
н14510	-	-	-	579387.78	2181310.66	-	Метод спутниковых геодезических измерений (определений)	$Mt = (m_p / \rho \sin(\gamma + \delta)) \sqrt{((d_1 d_2 / a)^2 + (d_2 d_3 / b)^2)} = 0.10$
н14520	-	-	-	579388.02	2181310.74	-	Метод спутниковых геодезических измерений (определений)	$Mt = (m_p / \rho \sin(\gamma + \delta)) \sqrt{((d_1 d_2 / a)^2 + (d_2 d_3 / b)^2)} = 0.10$

**1. Сведения о характерных точках контура объекта недвижимости с кадастровым номером : 53:23:7301501:2090 :**

Система координат МСК-53, зона 2

Зона № 2

Обозначение характерных точек контура	Содержатся в Едином государственном реестре недвижимости			Определены в ходе выполнения комплексных кадастровых работ			Метод определения координат	Формулы, примененные для расчета средней квадратической погрешности определения координат характерных точек (Mt), м, с подставленными в такие формулы значениями и итоговые (вычисленные) значения Mt, м
	Координаты, м		Радиус, м	Координаты, м		Радиус, м		
	X	Y	R	X	Y	R		
1	2	3	4	5	6	7	8	9
н14530	-	-	-	579388.94	2181308.47	-	Метод спутниковых геодезических измерений (определений)	$Mt = (m_p / \rho \sin(\gamma + \delta)) \sqrt{((d_1 d_2 / a)^2 + (d_2 d_3 / b)^2)} = 0.10$
н14540	-	-	-	579386.30	2181307.39	-	Метод спутниковых геодезических измерений (определений)	$Mt = (m_p / \rho \sin(\gamma + \delta)) \sqrt{((d_1 d_2 / a)^2 + (d_2 d_3 / b)^2)} = 0.10$
н14550	-	-	-	579387.05	2181305.57	-	Метод спутниковых геодезических измерений (определений)	$Mt = (m_p / \rho \sin(\gamma + \delta)) \sqrt{((d_1 d_2 / a)^2 + (d_2 d_3 / b)^2)} = 0.10$
н14560	-	-	-	579387.30	2181305.67	-	Метод спутниковых геодезических измерений (определений)	$Mt = (m_p / \rho \sin(\gamma + \delta)) \sqrt{((d_1 d_2 / a)^2 + (d_2 d_3 / b)^2)} = 0.10$
н14570	-	-	-	579388.40	2181302.95	-	Метод спутниковых геодезических измерений (определений)	$Mt = (m_p / \rho \sin(\gamma + \delta)) \sqrt{((d_1 d_2 / a)^2 + (d_2 d_3 / b)^2)} = 0.10$
н14580	-	-	-	579388.18	2181302.85	-	Метод спутниковых геодезических измерений (определений)	$Mt = (m_p / \rho \sin(\gamma + \delta)) \sqrt{((d_1 d_2 / a)^2 + (d_2 d_3 / b)^2)} = 0.10$
н14590	-	-	-	579389.96	2181298.53	-	Метод спутниковых геодезических измерений (определений)	$Mt = (m_p / \rho \sin(\gamma + \delta)) \sqrt{((d_1 d_2 / a)^2 + (d_2 d_3 / b)^2)} = 0.10$
н14600	-	-	-	579390.23	2181298.64	-	Метод спутниковых геодезических измерений (определений)	$Mt = (m_p / \rho \sin(\gamma + \delta)) \sqrt{((d_1 d_2 / a)^2 + (d_2 d_3 / b)^2)} = 0.10$
н14610	-	-	-	579390.89	2181297.00	-	Метод спутниковых геодезических измерений (определений)	$Mt = (m_p / \rho \sin(\gamma + \delta)) \sqrt{((d_1 d_2 / a)^2 + (d_2 d_3 / b)^2)} = 0.10$
н14620	-	-	-	579390.65	2181296.90	-	Метод спутниковых геодезических измерений (определений)	$Mt = (m_p / \rho \sin(\gamma + \delta)) \sqrt{((d_1 d_2 / a)^2 + (d_2 d_3 / b)^2)} = 0.10$

**1. Сведения о характерных точках контура объекта недвижимости с кадастровым номером : 53:23:7301501:2090 :**

Система координат МСК-53, зона 2

Зона № 2

Обозначение характерных точек контура	Содержатся в Едином государственном реестре недвижимости			Определены в ходе выполнения комплексных кадастровых работ			Метод определения координат	Формулы, примененные для расчета средней квадратической погрешности определения координат характерных точек (Mt), м, с подставленными в такие формулы значениями и итоговые (вычисленные) значения Mt, м
	Координаты, м		Радиус, м	Координаты, м		Радиус, м		
	X	Y	R	X	Y	R		
1	2	3	4	5	6	7	8	9
н14630	-	-	-	579391.30	2181295.20	-	Метод спутниковых геодезических измерений (определений)	$Mt = (m_p / \rho \sin(\gamma + \delta)) \sqrt{((d_1 d_2 / a)^2 + (d_2 d_3 / b)^2)} = 0.10$
н14640	-	-	-	579394.05	2181296.24	-	Метод спутниковых геодезических измерений (определений)	$Mt = (m_p / \rho \sin(\gamma + \delta)) \sqrt{((d_1 d_2 / a)^2 + (d_2 d_3 / b)^2)} = 0.10$
н14650	-	-	-	579395.02	2181293.86	-	Метод спутниковых геодезических измерений (определений)	$Mt = (m_p / \rho \sin(\gamma + \delta)) \sqrt{((d_1 d_2 / a)^2 + (d_2 d_3 / b)^2)} = 0.10$
н14660	-	-	-	579394.76	2181293.76	-	Метод спутниковых геодезических измерений (определений)	$Mt = (m_p / \rho \sin(\gamma + \delta)) \sqrt{((d_1 d_2 / a)^2 + (d_2 d_3 / b)^2)} = 0.10$
н14670	-	-	-	579396.87	2181288.61	-	Метод спутниковых геодезических измерений (определений)	$Mt = (m_p / \rho \sin(\gamma + \delta)) \sqrt{((d_1 d_2 / a)^2 + (d_2 d_3 / b)^2)} = 0.10$
н14680	-	-	-	579397.13	2181288.71	-	Метод спутниковых геодезических измерений (определений)	$Mt = (m_p / \rho \sin(\gamma + \delta)) \sqrt{((d_1 d_2 / a)^2 + (d_2 d_3 / b)^2)} = 0.10$
н14690	-	-	-	579397.98	2181286.53	-	Метод спутниковых геодезических измерений (определений)	$Mt = (m_p / \rho \sin(\gamma + \delta)) \sqrt{((d_1 d_2 / a)^2 + (d_2 d_3 / b)^2)} = 0.10$
н14700	-	-	-	579395.46	2181285.58	-	Метод спутниковых геодезических измерений (определений)	$Mt = (m_p / \rho \sin(\gamma + \delta)) \sqrt{((d_1 d_2 / a)^2 + (d_2 d_3 / b)^2)} = 0.10$
н14710	-	-	-	579396.44	2181283.22	-	Метод спутниковых геодезических измерений (определений)	$Mt = (m_p / \rho \sin(\gamma + \delta)) \sqrt{((d_1 d_2 / a)^2 + (d_2 d_3 / b)^2)} = 0.10$
н14720	-	-	-	579396.70	2181283.31	-	Метод спутниковых геодезических измерений (определений)	$Mt = (m_p / \rho \sin(\gamma + \delta)) \sqrt{((d_1 d_2 / a)^2 + (d_2 d_3 / b)^2)} = 0.10$

**1. Сведения о характерных точках контура объекта недвижимости с кадастровым номером : 53:23:7301501:2090 :**

Система координат МСК-53, зона 2

Зона № 2

Обозначение характерных точек контура	Содержатся в Едином государственном реестре недвижимости			Определены в ходе выполнения комплексных кадастровых работ			Метод определения координат	Формулы, примененные для расчета средней квадратической погрешности определения координат характерных точек (Mt), м, с подставленными в такие формулы значениями и итоговые (вычисленные) значения Mt, м
	Координаты, м		Радиус, м	Координаты, м		Радиус, м		
	X	Y	R	X	Y	R		
1	2	3	4	5	6	7	8	9
н14730	-	-	-	579397.77	2181280.61	-	Метод спутниковых геодезических измерений (определений)	$Mt = (m_p / \rho \sin(\gamma + \delta)) \sqrt{((d_1 d_2 / a)^2 + (d_2 d_3 / b)^2)} = 0.10$
н14740	-	-	-	579397.50	2181280.52	-	Метод спутниковых геодезических измерений (определений)	$Mt = (m_p / \rho \sin(\gamma + \delta)) \sqrt{((d_1 d_2 / a)^2 + (d_2 d_3 / b)^2)} = 0.10$
н14750	-	-	-	579398.38	2181278.28	-	Метод спутниковых геодезических измерений (определений)	$Mt = (m_p / \rho \sin(\gamma + \delta)) \sqrt{((d_1 d_2 / a)^2 + (d_2 d_3 / b)^2)} = 0.10$
н14760	-	-	-	579398.64	2181278.39	-	Метод спутниковых геодезических измерений (определений)	$Mt = (m_p / \rho \sin(\gamma + \delta)) \sqrt{((d_1 d_2 / a)^2 + (d_2 d_3 / b)^2)} = 0.10$
н14770	-	-	-	579399.86	2181275.31	-	Метод спутниковых геодезических измерений (определений)	$Mt = (m_p / \rho \sin(\gamma + \delta)) \sqrt{((d_1 d_2 / a)^2 + (d_2 d_3 / b)^2)} = 0.10$
н14780	-	-	-	579399.56	2181275.19	-	Метод спутниковых геодезических измерений (определений)	$Mt = (m_p / \rho \sin(\gamma + \delta)) \sqrt{((d_1 d_2 / a)^2 + (d_2 d_3 / b)^2)} = 0.10$
н14790	-	-	-	579400.47	2181272.98	-	Метод спутниковых геодезических измерений (определений)	$Mt = (m_p / \rho \sin(\gamma + \delta)) \sqrt{((d_1 d_2 / a)^2 + (d_2 d_3 / b)^2)} = 0.10$
н14800	-	-	-	579402.88	2181273.99	-	Метод спутниковых геодезических измерений (определений)	$Mt = (m_p / \rho \sin(\gamma + \delta)) \sqrt{((d_1 d_2 / a)^2 + (d_2 d_3 / b)^2)} = 0.10$
н14810	-	-	-	579403.79	2181271.77	-	Метод спутниковых геодезических измерений (определений)	$Mt = (m_p / \rho \sin(\gamma + \delta)) \sqrt{((d_1 d_2 / a)^2 + (d_2 d_3 / b)^2)} = 0.10$
н14820	-	-	-	579403.50	2181271.63	-	Метод спутниковых геодезических измерений (определений)	$Mt = (m_p / \rho \sin(\gamma + \delta)) \sqrt{((d_1 d_2 / a)^2 + (d_2 d_3 / b)^2)} = 0.10$

**1. Сведения о характерных точках контура объекта недвижимости с кадастровым номером : 53:23:7301501:2090 :**

Система координат МСК-53, зона 2

Зона № 2

Обозначение характерных точек контура	Содержатся в Едином государственном реестре недвижимости			Определены в ходе выполнения комплексных кадастровых работ			Метод определения координат	Формулы, примененные для расчета средней квадратической погрешности определения координат характерных точек (Mt), м, с подставленными в такие формулы значениями и итоговые (вычисленные) значения Mt, м
	Координаты, м		Радиус, м	Координаты, м		Радиус, м		
	X	Y	R	X	Y	R		
1	2	3	4	5	6	7	8	9
н10230	-	-	-	579404.84	2181268.47	-	Метод спутниковых геодезических измерений (определений)	$Mt = (m_p / \rho \sin(\gamma + \delta)) \sqrt{((d_1 d_2 / a)^2 + (d_2 d_3 / b)^2)} = 0.10$
н10220	-	-	-	579417.61	2181273.81	-	Метод спутниковых геодезических измерений (определений)	$Mt = (m_p / \rho \sin(\gamma + \delta)) \sqrt{((d_1 d_2 / a)^2 + (d_2 d_3 / b)^2)} = 0.10$
н14830	-	-	-	579417.05	2181275.13	-	Метод спутниковых геодезических измерений (определений)	$Mt = (m_p / \rho \sin(\gamma + \delta)) \sqrt{((d_1 d_2 / a)^2 + (d_2 d_3 / b)^2)} = 0.10$
н14840	-	-	-	579416.81	2181275.02	-	Метод спутниковых геодезических измерений (определений)	$Mt = (m_p / \rho \sin(\gamma + \delta)) \sqrt{((d_1 d_2 / a)^2 + (d_2 d_3 / b)^2)} = 0.10$
н14850	-	-	-	579414.71	2181280.15	-	Метод спутниковых геодезических измерений (определений)	$Mt = (m_p / \rho \sin(\gamma + \delta)) \sqrt{((d_1 d_2 / a)^2 + (d_2 d_3 / b)^2)} = 0.10$
н14860	-	-	-	579414.91	2181280.37	-	Метод спутниковых геодезических измерений (определений)	$Mt = (m_p / \rho \sin(\gamma + \delta)) \sqrt{((d_1 d_2 / a)^2 + (d_2 d_3 / b)^2)} = 0.10$
н14870	-	-	-	579414.62	2181280.83	-	Метод спутниковых геодезических измерений (определений)	$Mt = (m_p / \rho \sin(\gamma + \delta)) \sqrt{((d_1 d_2 / a)^2 + (d_2 d_3 / b)^2)} = 0.10$
н14880	-	-	-	579414.44	2181280.83	-	Метод спутниковых геодезических измерений (определений)	$Mt = (m_p / \rho \sin(\gamma + \delta)) \sqrt{((d_1 d_2 / a)^2 + (d_2 d_3 / b)^2)} = 0.10$
н14890	-	-	-	579411.81	2181287.13	-	Метод спутниковых геодезических измерений (определений)	$Mt = (m_p / \rho \sin(\gamma + \delta)) \sqrt{((d_1 d_2 / a)^2 + (d_2 d_3 / b)^2)} = 0.10$
н14900	-	-	-	579409.68	2181286.31	-	Метод спутниковых геодезических измерений (определений)	$Mt = (m_p / \rho \sin(\gamma + \delta)) \sqrt{((d_1 d_2 / a)^2 + (d_2 d_3 / b)^2)} = 0.10$

**1. Сведения о характерных точках контура объекта недвижимости с кадастровым номером : 53:23:7301501:2090 :**

Система координат МСК-53, зона 2

Зона № 2

Обозначение характерных точек контура	Содержатся в Едином государственном реестре недвижимости			Определены в ходе выполнения комплексных кадастровых работ			Метод определения координат	Формулы, примененные для расчета средней квадратической погрешности определения координат характерных точек (Mt), м, с подставленными в такие формулы значениями и итоговые (вычисленные) значения Mt, м
	Координаты, м		Радиус, м	Координаты, м		Радиус, м		
	X	Y	R	X	Y	R		
1	2	3	4	5	6	7	8	9
н14910	-	-	-	579408.71	2181288.73	-	Метод спутниковых геодезических измерений (определений)	$Mt = (m_p / \rho \sin(\gamma + \delta)) \sqrt{((d_1 d_2 / a)^2 + (d_2 d_3 / b)^2)} = 0.10$
н14920	-	-	-	579411.13	2181289.78	-	Метод спутниковых геодезических измерений (определений)	$Mt = (m_p / \rho \sin(\gamma + \delta)) \sqrt{((d_1 d_2 / a)^2 + (d_2 d_3 / b)^2)} = 0.10$
н14930	-	-	-	579410.92	2181290.37	-	Метод спутниковых геодезических измерений (определений)	$Mt = (m_p / \rho \sin(\gamma + \delta)) \sqrt{((d_1 d_2 / a)^2 + (d_2 d_3 / b)^2)} = 0.10$
н14940	-	-	-	579410.66	2181290.26	-	Метод спутниковых геодезических измерений (определений)	$Mt = (m_p / \rho \sin(\gamma + \delta)) \sqrt{((d_1 d_2 / a)^2 + (d_2 d_3 / b)^2)} = 0.10$
н14950	-	-	-	579408.38	2181295.75	-	Метод спутниковых геодезических измерений (определений)	$Mt = (m_p / \rho \sin(\gamma + \delta)) \sqrt{((d_1 d_2 / a)^2 + (d_2 d_3 / b)^2)} = 0.10$
н14960	-	-	-	579408.64	2181295.89	-	Метод спутниковых геодезических измерений (определений)	$Mt = (m_p / \rho \sin(\gamma + \delta)) \sqrt{((d_1 d_2 / a)^2 + (d_2 d_3 / b)^2)} = 0.10$
н14970	-	-	-	579407.89	2181297.61	-	Метод спутниковых геодезических измерений (определений)	$Mt = (m_p / \rho \sin(\gamma + \delta)) \sqrt{((d_1 d_2 / a)^2 + (d_2 d_3 / b)^2)} = 0.10$
н14980	-	-	-	579407.67	2181297.54	-	Метод спутниковых геодезических измерений (определений)	$Mt = (m_p / \rho \sin(\gamma + \delta)) \sqrt{((d_1 d_2 / a)^2 + (d_2 d_3 / b)^2)} = 0.10$
н14990	-	-	-	579405.46	2181302.83	-	Метод спутниковых геодезических измерений (определений)	$Mt = (m_p / \rho \sin(\gamma + \delta)) \sqrt{((d_1 d_2 / a)^2 + (d_2 d_3 / b)^2)} = 0.10$
н15000	-	-	-	579405.67	2181302.95	-	Метод спутниковых геодезических измерений (определений)	$Mt = (m_p / \rho \sin(\gamma + \delta)) \sqrt{((d_1 d_2 / a)^2 + (d_2 d_3 / b)^2)} = 0.10$

**1. Сведения о характерных точках контура объекта недвижимости с кадастровым номером : 53:23:7301501:2090 :**

Система координат МСК-53, зона 2

Зона № 2

Обозначение характерных точек контура	Содержатся в Едином государственном реестре недвижимости			Определены в ходе выполнения комплексных кадастровых работ			Метод опреде ления коор динат	Формулы, примененные для расчета средней квадратической погрешности определения координат характерных точек (Mt), м, с подставленными в такие формулы значениями и итоговые (вычисленные) значения Mt, м
	Координаты, м		Ради ус, м	Координаты, м		Ради ус, м		
	X	Y	R	X	Y	R		
1	2	3	4	5	6	7	8	9
н1501О	-	-	-	579405.41	2181303.54	-	Метод спутниковых геодезических измерений (определений)	$Mt = (m_p / \rho \sin(\gamma + \delta)) \sqrt{((d_1 d_2 / a)^2 + (d_2 d_3 / b)^2)} = 0.10$
н1502О	-	-	-	579402.71	2181309.83	-	Метод спутниковых геодезических измерений (определений)	$Mt = (m_p / \rho \sin(\gamma + \delta)) \sqrt{((d_1 d_2 / a)^2 + (d_2 d_3 / b)^2)} = 0.10$
н1503О	-	-	-	579400.76	2181309.01	-	Метод спутниковых геодезических измерений (определений)	$Mt = (m_p / \rho \sin(\gamma + \delta)) \sqrt{((d_1 d_2 / a)^2 + (d_2 d_3 / b)^2)} = 0.10$
н1504О	-	-	-	579399.95	2181311.04	-	Метод спутниковых геодезических измерений (определений)	$Mt = (m_p / \rho \sin(\gamma + \delta)) \sqrt{((d_1 d_2 / a)^2 + (d_2 d_3 / b)^2)} = 0.10$
н1505О	-	-	-	579402.16	2181311.90	-	Метод спутниковых геодезических измерений (определений)	$Mt = (m_p / \rho \sin(\gamma + \delta)) \sqrt{((d_1 d_2 / a)^2 + (d_2 d_3 / b)^2)} = 0.10$
н1506О	-	-	-	579401.75	2181312.81	-	Метод спутниковых геодезических измерений (определений)	$Mt = (m_p / \rho \sin(\gamma + \delta)) \sqrt{((d_1 d_2 / a)^2 + (d_2 d_3 / b)^2)} = 0.10$
н1507О	-	-	-	579401.41	2181312.68	-	Метод спутниковых геодезических измерений (определений)	$Mt = (m_p / \rho \sin(\gamma + \delta)) \sqrt{((d_1 d_2 / a)^2 + (d_2 d_3 / b)^2)} = 0.10$
н1508О	-	-	-	579399.29	2181317.94	-	Метод спутниковых геодезических измерений (определений)	$Mt = (m_p / \rho \sin(\gamma + \delta)) \sqrt{((d_1 d_2 / a)^2 + (d_2 d_3 / b)^2)} = 0.10$
н1509О	-	-	-	579399.64	2181318.09	-	Метод спутниковых геодезических измерений (определений)	$Mt = (m_p / \rho \sin(\gamma + \delta)) \sqrt{((d_1 d_2 / a)^2 + (d_2 d_3 / b)^2)} = 0.10$
н1510О	-	-	-	579399.14	2181319.31	-	Метод спутниковых геодезических измерений (определений)	$Mt = (m_p / \rho \sin(\gamma + \delta)) \sqrt{((d_1 d_2 / a)^2 + (d_2 d_3 / b)^2)} = 0.10$



**1. Сведения о характерных точках контура объекта недвижимости с кадастровым номером : 53:23:7301501:2090 :**

Система координат МСК-53, зона 2

Зона № 2

Обозначение характерных точек контура	Содержатся в Едином государственном реестре недвижимости			Определены в ходе выполнения комплексных кадастровых работ			Метод определения координат	Формулы, примененные для расчета средней квадратической погрешности определения координат характерных точек (Mt), м, с подставленными в такие формулы значениями и итоговые (вычисленные) значения Mt, м
	Координаты, м		Радиус, м	Координаты, м		Радиус, м		
	X	Y	R	X	Y	R		
1	2	3	4	5	6	7	8	9
н15110	-	-	-	579395.36	2181317.82	-	Метод спутниковых геодезических измерений (определений)	$Mt = (m_p / \rho \sin(\gamma + \delta)) \sqrt{((d_1 d_2 / a)^2 + (d_2 d_3 / b)^2)} = 0.10$
н15120	-	-	-	579394.18	2181320.45	-	Метод спутниковых геодезических измерений (определений)	$Mt = (m_p / \rho \sin(\gamma + \delta)) \sqrt{((d_1 d_2 / a)^2 + (d_2 d_3 / b)^2)} = 0.10$
н15130	-	-	-	579396.46	2181321.35	-	Метод спутниковых геодезических измерений (определений)	$Mt = (m_p / \rho \sin(\gamma + \delta)) \sqrt{((d_1 d_2 / a)^2 + (d_2 d_3 / b)^2)} = 0.10$
н15140	-	-	-	579397.56	2181323.73	-	Метод спутниковых геодезических измерений (определений)	$Mt = (m_p / \rho \sin(\gamma + \delta)) \sqrt{((d_1 d_2 / a)^2 + (d_2 d_3 / b)^2)} = 0.10$
н15150	-	-	-	579399.11	2181323.11	-	Метод спутниковых геодезических измерений (определений)	$Mt = (m_p / \rho \sin(\gamma + \delta)) \sqrt{((d_1 d_2 / a)^2 + (d_2 d_3 / b)^2)} = 0.10$
н15160	-	-	-	579404.46	2181335.89	-	Метод спутниковых геодезических измерений (определений)	$Mt = (m_p / \rho \sin(\gamma + \delta)) \sqrt{((d_1 d_2 / a)^2 + (d_2 d_3 / b)^2)} = 0.10$
н15170	-	-	-	579403.01	2181336.48	-	Метод спутниковых геодезических измерений (определений)	$Mt = (m_p / \rho \sin(\gamma + \delta)) \sqrt{((d_1 d_2 / a)^2 + (d_2 d_3 / b)^2)} = 0.10$
н15180	-	-	-	579404.04	2181338.87	-	Метод спутниковых геодезических измерений (определений)	$Mt = (m_p / \rho \sin(\gamma + \delta)) \sqrt{((d_1 d_2 / a)^2 + (d_2 d_3 / b)^2)} = 0.10$
н15190	-	-	-	579403.27	2181340.82	-	Метод спутниковых геодезических измерений (определений)	$Mt = (m_p / \rho \sin(\gamma + \delta)) \sqrt{((d_1 d_2 / a)^2 + (d_2 d_3 / b)^2)} = 0.10$
н1170	-	-	-	579406.31	2181342.00	-	Метод спутниковых геодезических измерений (определений)	$Mt = (m_p / \rho \sin(\gamma + \delta)) \sqrt{((d_1 d_2 / a)^2 + (d_2 d_3 / b)^2)} = 0.10$

**2. Сведения о характеристиках объекта недвижимости с кадастровым номером : 53:23:7301501:2090 :**

<b>№ п/п</b>	<b>Наименование характеристики</b>	<b>Значение характеристики</b>
<b>1</b>	<b>2</b>	<b>3</b>
1.	Вид объекта недвижимости	здание
2.	Ранее присвоенный государственный учетный номер (инвентарный) здания, сооружения, объекта незавершенного строительства	-
3.	Кадастровый номер земельного участка (земельных участков), в границах которого (которых) расположены здание, сооружение, объект незавершенного строительства	53:23:7301501:26
4.	Уникальный учетный номер кадастрового квартала, в границах которого расположены здание, сооружение, объект незавершенного строительства	53:23:7301501
5.	Адрес здания, сооружения, объекта незавершенного строительства	Российская Федерация, Новгородская область, город Великий Новгород, улица Большая Московская, дом 61, корпус 1
5.1.	Сведения о местоположении здания, сооружения, объекта незавершенного строительства (при отсутствии адреса) в структурированном в соответствии с федеральной информационной адресной системой виде	-
5.2.	Дополнительные сведения о местоположении	-
6.	Иные сведения	-

**3. Пояснения к сведениям об объекте недвижимости с кадастровым номером 53:23:7301501:2090 :**

1.	-

**Описание местоположения зданий, сооружений,  
объектов незавершенного строительства на земельном участке**

**1. Сведения о характерных точках контура объекта недвижимости  
с кадастровым номером : 53:23:7301501:2467 :**

Система координат МСК-53, зона 2

Зона № 2

Обозначение характерных точек контура	Содержатся в Едином государственном реестре недвижимости			Определены в ходе выполнения комплексных кадастровых работ			Метод опреде ления коор динат	Формулы, примененные для расчета средней квадратической погрешности определения координат характерных точек (Mt), м, с подставленными в такие формулы значениями и итоговые (вычисленные) значения Mt, м
	Координаты, м		Ради ус, м	Координаты, м		Ради ус, м		
	X	Y	R	X	Y	R		
1	2	3	4	5	6	7	8	9
н15200	-	-	-	579550.86	2181233.50	-	Метод спутниковых геодезических измерений (определений)	$Mt = (m_p / \rho \sin(\gamma + \delta)) \sqrt{((d_1 d_2 / a)^2 + (d_2 d_3 / b)^2)} = 0.10$
н15210	-	-	-	579561.09	2181251.07	-	Метод спутниковых геодезических измерений (определений)	$Mt = (m_p / \rho \sin(\gamma + \delta)) \sqrt{((d_1 d_2 / a)^2 + (d_2 d_3 / b)^2)} = 0.10$
н15220	-	-	-	579560.10	2181255.10	-	Метод спутниковых геодезических измерений (определений)	$Mt = (m_p / \rho \sin(\gamma + \delta)) \sqrt{((d_1 d_2 / a)^2 + (d_2 d_3 / b)^2)} = 0.10$
н15230	-	-	-	579560.48	2181255.19	-	Метод спутниковых геодезических измерений (определений)	$Mt = (m_p / \rho \sin(\gamma + \delta)) \sqrt{((d_1 d_2 / a)^2 + (d_2 d_3 / b)^2)} = 0.10$
н15240	-	-	-	579560.39	2181255.57	-	Метод спутниковых геодезических измерений (определений)	$Mt = (m_p / \rho \sin(\gamma + \delta)) \sqrt{((d_1 d_2 / a)^2 + (d_2 d_3 / b)^2)} = 0.10$
н15250	-	-	-	579560.01	2181255.48	-	Метод спутниковых геодезических измерений (определений)	$Mt = (m_p / \rho \sin(\gamma + \delta)) \sqrt{((d_1 d_2 / a)^2 + (d_2 d_3 / b)^2)} = 0.10$
н15260	-	-	-	579559.38	2181258.02	-	Метод спутниковых геодезических измерений (определений)	$Mt = (m_p / \rho \sin(\gamma + \delta)) \sqrt{((d_1 d_2 / a)^2 + (d_2 d_3 / b)^2)} = 0.10$
н15270	-	-	-	579559.76	2181258.11	-	Метод спутниковых геодезических измерений (определений)	$Mt = (m_p / \rho \sin(\gamma + \delta)) \sqrt{((d_1 d_2 / a)^2 + (d_2 d_3 / b)^2)} = 0.10$
н15280	-	-	-	579559.67	2181258.49	-	Метод спутниковых геодезических измерений (определений)	$Mt = (m_p / \rho \sin(\gamma + \delta)) \sqrt{((d_1 d_2 / a)^2 + (d_2 d_3 / b)^2)} = 0.10$

**1. Сведения о характерных точках контура объекта недвижимости с кадастровым номером : 53:23:7301501:2467 :**

Система координат МСК-53, зона 2

Зона № 2

Обозначение характерных точек контура	Содержатся в Едином государственном реестре недвижимости			Определены в ходе выполнения комплексных кадастровых работ			Метод определения координат	Формулы, примененные для расчета средней квадратической погрешности определения координат характерных точек (Mt), м, с подставленными в такие формулы значениями и итоговые (вычисленные) значения Mt, м
	Координаты, м		Радиус, м	Координаты, м		Радиус, м		
	X	Y	R	X	Y	R		
1	2	3	4	5	6	7	8	9
н15290	-	-	-	579559.28	2181258.40	-	Метод спутниковых геодезических измерений (определений)	$Mt = (m_p / \rho \sin(\gamma + \delta)) \sqrt{((d_1 d_2 / a)^2 + (d_2 d_3 / b)^2)} = 0.10$
н15300	-	-	-	579558.00	2181263.60	-	Метод спутниковых геодезических измерений (определений)	$Mt = (m_p / \rho \sin(\gamma + \delta)) \sqrt{((d_1 d_2 / a)^2 + (d_2 d_3 / b)^2)} = 0.10$
н15310	-	-	-	579556.85	2181263.32	-	Метод спутниковых геодезических измерений (определений)	$Mt = (m_p / \rho \sin(\gamma + \delta)) \sqrt{((d_1 d_2 / a)^2 + (d_2 d_3 / b)^2)} = 0.10$
н15320	-	-	-	579556.27	2181265.62	-	Метод спутниковых геодезических измерений (определений)	$Mt = (m_p / \rho \sin(\gamma + \delta)) \sqrt{((d_1 d_2 / a)^2 + (d_2 d_3 / b)^2)} = 0.10$
н15330	-	-	-	579552.61	2181267.80	-	Метод спутниковых геодезических измерений (определений)	$Mt = (m_p / \rho \sin(\gamma + \delta)) \sqrt{((d_1 d_2 / a)^2 + (d_2 d_3 / b)^2)} = 0.10$
н15340	-	-	-	579551.98	2181266.76	-	Метод спутниковых геодезических измерений (определений)	$Mt = (m_p / \rho \sin(\gamma + \delta)) \sqrt{((d_1 d_2 / a)^2 + (d_2 d_3 / b)^2)} = 0.10$
н15350	-	-	-	579548.88	2181268.59	-	Метод спутниковых геодезических измерений (определений)	$Mt = (m_p / \rho \sin(\gamma + \delta)) \sqrt{((d_1 d_2 / a)^2 + (d_2 d_3 / b)^2)} = 0.10$
н15360	-	-	-	579545.37	2181262.73	-	Метод спутниковых геодезических измерений (определений)	$Mt = (m_p / \rho \sin(\gamma + \delta)) \sqrt{((d_1 d_2 / a)^2 + (d_2 d_3 / b)^2)} = 0.10$
н15370	-	-	-	579547.44	2181261.52	-	Метод спутниковых геодезических измерений (определений)	$Mt = (m_p / \rho \sin(\gamma + \delta)) \sqrt{((d_1 d_2 / a)^2 + (d_2 d_3 / b)^2)} = 0.10$
н15380	-	-	-	579544.93	2181257.38	-	Метод спутниковых геодезических измерений (определений)	$Mt = (m_p / \rho \sin(\gamma + \delta)) \sqrt{((d_1 d_2 / a)^2 + (d_2 d_3 / b)^2)} = 0.10$

**1. Сведения о характерных точках контура объекта недвижимости с кадастровым номером : 53:23:7301501:2467 :**

Система координат МСК-53, зона 2

Зона № 2

Обозначение характерных точек контура	Содержатся в Едином государственном реестре недвижимости			Определены в ходе выполнения комплексных кадастровых работ			Метод определения координат	Формулы, примененные для расчета средней квадратической погрешности определения координат характерных точек (Mt), м, с подставленными в такие формулы значениями и итоговые (вычисленные) значения Mt, м
	Координаты, м		Радиус, м	Координаты, м		Радиус, м		
	X	Y	R	X	Y	R		
1	2	3	4	5	6	7	8	9
н15390	-	-	-	579546.24	2181252.03	-	Метод спутниковых геодезических измерений (определений)	$Mt = (m_p / \rho \sin(\gamma + \delta)) \sqrt{((d_1 d_2 / a)^2 + (d_2 d_3 / b)^2)} = 0.10$
н15400	-	-	-	579542.80	2181246.13	-	Метод спутниковых геодезических измерений (определений)	$Mt = (m_p / \rho \sin(\gamma + \delta)) \sqrt{((d_1 d_2 / a)^2 + (d_2 d_3 / b)^2)} = 0.10$
н15410	-	-	-	579531.14	2181243.09	-	Метод спутниковых геодезических измерений (определений)	$Mt = (m_p / \rho \sin(\gamma + \delta)) \sqrt{((d_1 d_2 / a)^2 + (d_2 d_3 / b)^2)} = 0.10$
н15420	-	-	-	579531.45	2181241.93	-	Метод спутниковых геодезических измерений (определений)	$Mt = (m_p / \rho \sin(\gamma + \delta)) \sqrt{((d_1 d_2 / a)^2 + (d_2 d_3 / b)^2)} = 0.10$
н15430	-	-	-	579522.41	2181239.55	-	Метод спутниковых геодезических измерений (определений)	$Mt = (m_p / \rho \sin(\gamma + \delta)) \sqrt{((d_1 d_2 / a)^2 + (d_2 d_3 / b)^2)} = 0.10$
н15440	-	-	-	579522.16	2181240.72	-	Метод спутниковых геодезических измерений (определений)	$Mt = (m_p / \rho \sin(\gamma + \delta)) \sqrt{((d_1 d_2 / a)^2 + (d_2 d_3 / b)^2)} = 0.10$
н15450	-	-	-	579509.10	2181237.32	-	Метод спутниковых геодезических измерений (определений)	$Mt = (m_p / \rho \sin(\gamma + \delta)) \sqrt{((d_1 d_2 / a)^2 + (d_2 d_3 / b)^2)} = 0.10$
н15460	-	-	-	579509.40	2181236.15	-	Метод спутниковых геодезических измерений (определений)	$Mt = (m_p / \rho \sin(\gamma + \delta)) \sqrt{((d_1 d_2 / a)^2 + (d_2 d_3 / b)^2)} = 0.10$
н15470	-	-	-	579500.42	2181233.77	-	Метод спутниковых геодезических измерений (определений)	$Mt = (m_p / \rho \sin(\gamma + \delta)) \sqrt{((d_1 d_2 / a)^2 + (d_2 d_3 / b)^2)} = 0.10$
н15480	-	-	-	579500.12	2181234.93	-	Метод спутниковых геодезических измерений (определений)	$Mt = (m_p / \rho \sin(\gamma + \delta)) \sqrt{((d_1 d_2 / a)^2 + (d_2 d_3 / b)^2)} = 0.10$

**1. Сведения о характерных точках контура объекта недвижимости с кадастровым номером : 53:23:7301501:2467 :**

Система координат МСК-53, зона 2

Зона № 2

Обозначение характерных точек контура	Содержатся в Едином государственном реестре недвижимости			Определены в ходе выполнения комплексных кадастровых работ			Метод определения координат	Формулы, примененные для расчета средней квадратической погрешности определения координат характерных точек (Mt), м, с подставленными в такие формулы значениями и итоговые (вычисленные) значения Mt, м
	Координаты, м		Радиус, м	Координаты, м		Радиус, м		
	X	Y	R	X	Y	R		
1	2	3	4	5	6	7	8	9
н15490	-	-	-	579487.02	2181231.55	-	Метод спутниковых геодезических измерений (определений)	$Mt = (m_p / \rho \sin(\gamma + \delta)) \sqrt{((d_1 d_2 / a)^2 + (d_2 d_3 / b)^2)} = 0.10$
н15500	-	-	-	579487.32	2181230.35	-	Метод спутниковых геодезических измерений (определений)	$Mt = (m_p / \rho \sin(\gamma + \delta)) \sqrt{((d_1 d_2 / a)^2 + (d_2 d_3 / b)^2)} = 0.10$
н15510	-	-	-	579482.66	2181229.15	-	Метод спутниковых геодезических измерений (определений)	$Mt = (m_p / \rho \sin(\gamma + \delta)) \sqrt{((d_1 d_2 / a)^2 + (d_2 d_3 / b)^2)} = 0.10$
н15520	-	-	-	579482.98	2181227.96	-	Метод спутниковых геодезических измерений (определений)	$Mt = (m_p / \rho \sin(\gamma + \delta)) \sqrt{((d_1 d_2 / a)^2 + (d_2 d_3 / b)^2)} = 0.10$
н15530	-	-	-	579479.59	2181227.14	-	Метод спутниковых геодезических измерений (определений)	$Mt = (m_p / \rho \sin(\gamma + \delta)) \sqrt{((d_1 d_2 / a)^2 + (d_2 d_3 / b)^2)} = 0.10$
н15540	-	-	-	579480.92	2181221.65	-	Метод спутниковых геодезических измерений (определений)	$Mt = (m_p / \rho \sin(\gamma + \delta)) \sqrt{((d_1 d_2 / a)^2 + (d_2 d_3 / b)^2)} = 0.10$
н15550	-	-	-	579483.34	2181222.24	-	Метод спутниковых геодезических измерений (определений)	$Mt = (m_p / \rho \sin(\gamma + \delta)) \sqrt{((d_1 d_2 / a)^2 + (d_2 d_3 / b)^2)} = 0.10$
н15560	-	-	-	579484.62	2181217.50	-	Метод спутниковых геодезических измерений (определений)	$Mt = (m_p / \rho \sin(\gamma + \delta)) \sqrt{((d_1 d_2 / a)^2 + (d_2 d_3 / b)^2)} = 0.10$
н15570	-	-	-	579488.09	2181218.40	-	Метод спутниковых геодезических измерений (определений)	$Mt = (m_p / \rho \sin(\gamma + \delta)) \sqrt{((d_1 d_2 / a)^2 + (d_2 d_3 / b)^2)} = 0.10$
н15580	-	-	-	579488.41	2181217.25	-	Метод спутниковых геодезических измерений (определений)	$Mt = (m_p / \rho \sin(\gamma + \delta)) \sqrt{((d_1 d_2 / a)^2 + (d_2 d_3 / b)^2)} = 0.10$

**1. Сведения о характерных точках контура объекта недвижимости с кадастровым номером : 53:23:7301501:2467 :**

Система координат МСК-53, зона 2

Зона № 2

Обозначение характерных точек контура	Содержатся в Едином государственном реестре недвижимости			Определены в ходе выполнения комплексных кадастровых работ			Метод определения координат	Формулы, примененные для расчета средней квадратической погрешности определения координат характерных точек (Mt), м, с подставленными в такие формулы значениями и итоговые (вычисленные) значения Mt, м
	Координаты, м		Радиус, м	Координаты, м		Радиус, м		
	X	Y	R	X	Y	R		
1	2	3	4	5	6	7	8	9
н15590	-	-	-	579493.05	2181218.45	-	Метод спутниковых геодезических измерений (определений)	$Mt = (m_p / \rho \sin(\gamma + \delta)) \sqrt{((d_1 d_2 / a)^2 + (d_2 d_3 / b)^2)} = 0.10$
н15600	-	-	-	579493.35	2181217.30	-	Метод спутниковых геодезических измерений (определений)	$Mt = (m_p / \rho \sin(\gamma + \delta)) \sqrt{((d_1 d_2 / a)^2 + (d_2 d_3 / b)^2)} = 0.10$
н15610	-	-	-	579501.57	2181219.42	-	Метод спутниковых геодезических измерений (определений)	$Mt = (m_p / \rho \sin(\gamma + \delta)) \sqrt{((d_1 d_2 / a)^2 + (d_2 d_3 / b)^2)} = 0.10$
н15620	-	-	-	579501.25	2181220.60	-	Метод спутниковых геодезических измерений (определений)	$Mt = (m_p / \rho \sin(\gamma + \delta)) \sqrt{((d_1 d_2 / a)^2 + (d_2 d_3 / b)^2)} = 0.10$
н15630	-	-	-	579505.29	2181221.66	-	Метод спутниковых геодезических измерений (определений)	$Mt = (m_p / \rho \sin(\gamma + \delta)) \sqrt{((d_1 d_2 / a)^2 + (d_2 d_3 / b)^2)} = 0.10$
н15640	-	-	-	579504.98	2181222.83	-	Метод спутниковых геодезических измерений (определений)	$Mt = (m_p / \rho \sin(\gamma + \delta)) \sqrt{((d_1 d_2 / a)^2 + (d_2 d_3 / b)^2)} = 0.10$
н15650	-	-	-	579510.61	2181224.30	-	Метод спутниковых геодезических измерений (определений)	$Mt = (m_p / \rho \sin(\gamma + \delta)) \sqrt{((d_1 d_2 / a)^2 + (d_2 d_3 / b)^2)} = 0.10$
н15660	-	-	-	579510.92	2181223.13	-	Метод спутниковых геодезических измерений (определений)	$Mt = (m_p / \rho \sin(\gamma + \delta)) \sqrt{((d_1 d_2 / a)^2 + (d_2 d_3 / b)^2)} = 0.10$
н15670	-	-	-	579515.08	2181224.22	-	Метод спутниковых геодезических измерений (определений)	$Mt = (m_p / \rho \sin(\gamma + \delta)) \sqrt{((d_1 d_2 / a)^2 + (d_2 d_3 / b)^2)} = 0.10$
н15680	-	-	-	579515.36	2181223.04	-	Метод спутниковых геодезических измерений (определений)	$Mt = (m_p / \rho \sin(\gamma + \delta)) \sqrt{((d_1 d_2 / a)^2 + (d_2 d_3 / b)^2)} = 0.10$

**1. Сведения о характерных точках контура объекта недвижимости с кадастровым номером : 53:23:7301501:2467 :**

Система координат МСК-53, зона 2

Зона № 2

Обозначение характерных точек контура	Содержатся в Едином государственном реестре недвижимости			Определены в ходе выполнения комплексных кадастровых работ			Метод определения координат	Формулы, примененные для расчета средней квадратической погрешности определения координат характерных точек (Mt), м, с подставленными в такие формулы значениями и итоговые (вычисленные) значения Mt, м
	Координаты, м		Радиус, м	Координаты, м		Радиус, м		
	X	Y	R	X	Y	R		
1	2	3	4	5	6	7	8	9
н15690	-	-	-	579523.62	2181225.19	-	Метод спутниковых геодезических измерений (определений)	$Mt = (m_p / \rho \sin(\gamma + \delta)) \sqrt{((d_1 d_2 / a)^2 + (d_2 d_3 / b)^2)} = 0.10$
н15700	-	-	-	579523.30	2181226.37	-	Метод спутниковых геодезических измерений (определений)	$Mt = (m_p / \rho \sin(\gamma + \delta)) \sqrt{((d_1 d_2 / a)^2 + (d_2 d_3 / b)^2)} = 0.10$
н15710	-	-	-	579527.31	2181227.42	-	Метод спутниковых геодезических измерений (определений)	$Mt = (m_p / \rho \sin(\gamma + \delta)) \sqrt{((d_1 d_2 / a)^2 + (d_2 d_3 / b)^2)} = 0.10$
н15720	-	-	-	579527.01	2181228.58	-	Метод спутниковых геодезических измерений (определений)	$Mt = (m_p / \rho \sin(\gamma + \delta)) \sqrt{((d_1 d_2 / a)^2 + (d_2 d_3 / b)^2)} = 0.10$
н15730	-	-	-	579532.73	2181230.07	-	Метод спутниковых геодезических измерений (определений)	$Mt = (m_p / \rho \sin(\gamma + \delta)) \sqrt{((d_1 d_2 / a)^2 + (d_2 d_3 / b)^2)} = 0.10$
н15740	-	-	-	579532.97	2181228.89	-	Метод спутниковых геодезических измерений (определений)	$Mt = (m_p / \rho \sin(\gamma + \delta)) \sqrt{((d_1 d_2 / a)^2 + (d_2 d_3 / b)^2)} = 0.10$
н15750	-	-	-	579537.10	2181229.97	-	Метод спутниковых геодезических измерений (определений)	$Mt = (m_p / \rho \sin(\gamma + \delta)) \sqrt{((d_1 d_2 / a)^2 + (d_2 d_3 / b)^2)} = 0.10$
н15760	-	-	-	579537.37	2181228.81	-	Метод спутниковых геодезических измерений (определений)	$Mt = (m_p / \rho \sin(\gamma + \delta)) \sqrt{((d_1 d_2 / a)^2 + (d_2 d_3 / b)^2)} = 0.10$
н15770	-	-	-	579545.60	2181230.93	-	Метод спутниковых геодезических измерений (определений)	$Mt = (m_p / \rho \sin(\gamma + \delta)) \sqrt{((d_1 d_2 / a)^2 + (d_2 d_3 / b)^2)} = 0.10$
н15780	-	-	-	579545.31	2181232.07	-	Метод спутниковых геодезических измерений (определений)	$Mt = (m_p / \rho \sin(\gamma + \delta)) \sqrt{((d_1 d_2 / a)^2 + (d_2 d_3 / b)^2)} = 0.10$



1. Сведения о характерных точках контура объекта недвижимости с кадастровым номером : 53:23:7301501:2467 :								
Система координат МСК-53, зона 2							Зона № 2	
Обозначение характерных точек контура	Содержатся в Едином государственном реестре недвижимости			Определены в ходе выполнения комплексных кадастровых работ			Метод определения координат	Формулы, примененные для расчета средней квадратической погрешности определения координат характерных точек (Mt), м, с подставленными в такие формулы значениями и итоговые (вычисленные) значения Mt, м
	Координаты, м		Радиус, м	Координаты, м		Радиус, м		
	X	Y	R	X	Y	R		
1	2	3	4	5	6	7	8	9
n15200	-	-	-	579550.86	2181233.50	-	Метод спутниковых геодезических измерений (определений)	$Mt = (m_p / \rho \sin(\gamma + \delta)) \sqrt{((d_1 d_2 / a)^2 + (d_2 d_3 / b)^2)} = 0.10$
2. Сведения о характеристиках объекта недвижимости с кадастровым номером : 53:23:7301501:2467 :								
№ п/п	Наименование характеристики						Значение характеристики	
1	2						3	
1.	Вид объекта недвижимости						здание	
2.	Ранее присвоенный государственный учетный номер (инвентарный) здания, сооружения, объекта незавершенного строительства						-	
3.	Кадастровый номер земельного участка (земельных участков), в границах которого (которых) расположены здание, сооружение, объект незавершенного строительства						53:23:7301501:139	
4.	Уникальный учетный номер кадастрового квартала, в границах которого расположены здание, сооружение, объект незавершенного строительства						53:23:7301501	
5.	Адрес здания, сооружения, объекта незавершенного строительства						Российская Федерация, Новгородская область, город Великий Новгород, улица Лени Голикова, дом 2	
5.1.	Сведения о местоположении здания, сооружения, объекта незавершенного строительства (при отсутствии адреса) в структурированном в соответствии с федеральной информационной адресной системой виде						-	
5.2.	Дополнительные сведения о местоположении						-	
6.	Иные сведения						-	
3. Пояснения к сведениям об объекте недвижимости с кадастровым номером 53:23:7301501:2467 :								
1.	-							

**Описание местоположения зданий, сооружений,  
объектов незавершенного строительства на земельном участке**

**1. Сведения о характерных точках контура объекта недвижимости  
с кадастровым номером : 53:23:7301501:2543 :**

Система координат МСК-53, зона 2

Зона № 2

Обозначение характерных точек контура	Содержатся в Едином государственном реестре недвижимости			Определены в ходе выполнения комплексных кадастровых работ			Метод опреде ления коор динат	Формулы, примененные для расчета средней квадратической погрешности определения координат характерных точек (Mt), м, с подставленными в такие формулы значениями и итоговые (вычисленные) значения Mt, м
	Координаты, м		Ради ус, м	Координаты, м		Ради ус, м		
	X	Y	R	X	Y	R		
1	2	3	4	5	6	7	8	9
н15790	-	-	-	579530.50	2181121.35	-	Метод спутниковых геодезических измерений (определений)	$Mt = (m_p / \rho \sin(\gamma + \delta)) \sqrt{((d_1 d_2 / a)^2 + (d_2 d_3 / b)^2)} = 0.10$
н15800	-	-	-	579526.75	2181136.49	-	Метод спутниковых геодезических измерений (определений)	$Mt = (m_p / \rho \sin(\gamma + \delta)) \sqrt{((d_1 d_2 / a)^2 + (d_2 d_3 / b)^2)} = 0.10$
н15810	-	-	-	579525.29	2181136.13	-	Метод спутниковых геодезических измерений (определений)	$Mt = (m_p / \rho \sin(\gamma + \delta)) \sqrt{((d_1 d_2 / a)^2 + (d_2 d_3 / b)^2)} = 0.10$
н15820	-	-	-	579524.25	2181140.13	-	Метод спутниковых геодезических измерений (определений)	$Mt = (m_p / \rho \sin(\gamma + \delta)) \sqrt{((d_1 d_2 / a)^2 + (d_2 d_3 / b)^2)} = 0.10$
н15830	-	-	-	579526.02	2181140.59	-	Метод спутниковых геодезических измерений (определений)	$Mt = (m_p / \rho \sin(\gamma + \delta)) \sqrt{((d_1 d_2 / a)^2 + (d_2 d_3 / b)^2)} = 0.10$
н15840	-	-	-	579525.90	2181140.98	-	Метод спутниковых геодезических измерений (определений)	$Mt = (m_p / \rho \sin(\gamma + \delta)) \sqrt{((d_1 d_2 / a)^2 + (d_2 d_3 / b)^2)} = 0.10$
н15850	-	-	-	579524.18	2181140.54	-	Метод спутниковых геодезических измерений (определений)	$Mt = (m_p / \rho \sin(\gamma + \delta)) \sqrt{((d_1 d_2 / a)^2 + (d_2 d_3 / b)^2)} = 0.10$
н15860	-	-	-	579523.16	2181144.58	-	Метод спутниковых геодезических измерений (определений)	$Mt = (m_p / \rho \sin(\gamma + \delta)) \sqrt{((d_1 d_2 / a)^2 + (d_2 d_3 / b)^2)} = 0.10$
н15870	-	-	-	579524.63	2181144.93	-	Метод спутниковых геодезических измерений (определений)	$Mt = (m_p / \rho \sin(\gamma + \delta)) \sqrt{((d_1 d_2 / a)^2 + (d_2 d_3 / b)^2)} = 0.10$

**1. Сведения о характерных точках контура объекта недвижимости с кадастровым номером : 53:23:7301501:2543 :**

Система координат МСК-53, зона 2

Зона № 2

Обозначение характерных точек контура	Содержатся в Едином государственном реестре недвижимости			Определены в ходе выполнения комплексных кадастровых работ			Метод определения координат	Формулы, примененные для расчета средней квадратической погрешности определения координат характерных точек (Mt), м, с подставленными в такие формулы значениями и итоговые (вычисленные) значения Mt, м
	Координаты, м		Радиус, м	Координаты, м		Радиус, м		
	X	Y	R	X	Y	R		
1	2	3	4	5	6	7	8	9
н1588О	-	-	-	579520.83	2181160.06	-	Метод спутниковых геодезических измерений (определений)	$Mt = (m_p / \rho \sin(\gamma + \delta)) \sqrt{((d_1 d_2 / a)^2 + (d_2 d_3 / b)^2)} = 0.10$
н1589О	-	-	-	579519.39	2181159.70	-	Метод спутниковых геодезических измерений (определений)	$Mt = (m_p / \rho \sin(\gamma + \delta)) \sqrt{((d_1 d_2 / a)^2 + (d_2 d_3 / b)^2)} = 0.10$
н1590О	-	-	-	579518.43	2181163.53	-	Метод спутниковых геодезических измерений (определений)	$Mt = (m_p / \rho \sin(\gamma + \delta)) \sqrt{((d_1 d_2 / a)^2 + (d_2 d_3 / b)^2)} = 0.10$
н1591О	-	-	-	579519.88	2181163.89	-	Метод спутниковых геодезических измерений (определений)	$Mt = (m_p / \rho \sin(\gamma + \delta)) \sqrt{((d_1 d_2 / a)^2 + (d_2 d_3 / b)^2)} = 0.10$
н1592О	-	-	-	579517.88	2181172.08	-	Метод спутниковых геодезических измерений (определений)	$Mt = (m_p / \rho \sin(\gamma + \delta)) \sqrt{((d_1 d_2 / a)^2 + (d_2 d_3 / b)^2)} = 0.10$
н1593О	-	-	-	579516.28	2181171.68	-	Метод спутниковых геодезических измерений (определений)	$Mt = (m_p / \rho \sin(\gamma + \delta)) \sqrt{((d_1 d_2 / a)^2 + (d_2 d_3 / b)^2)} = 0.10$
н1594О	-	-	-	579514.69	2181178.06	-	Метод спутниковых геодезических измерений (определений)	$Mt = (m_p / \rho \sin(\gamma + \delta)) \sqrt{((d_1 d_2 / a)^2 + (d_2 d_3 / b)^2)} = 0.10$
н1595О	-	-	-	579525.55	2181180.76	-	Метод спутниковых геодезических измерений (определений)	$Mt = (m_p / \rho \sin(\gamma + \delta)) \sqrt{((d_1 d_2 / a)^2 + (d_2 d_3 / b)^2)} = 0.10$
н1596О	-	-	-	579523.77	2181187.90	-	Метод спутниковых геодезических измерений (определений)	$Mt = (m_p / \rho \sin(\gamma + \delta)) \sqrt{((d_1 d_2 / a)^2 + (d_2 d_3 / b)^2)} = 0.10$
н1597О	-	-	-	579525.82	2181188.42	-	Метод спутниковых геодезических измерений (определений)	$Mt = (m_p / \rho \sin(\gamma + \delta)) \sqrt{((d_1 d_2 / a)^2 + (d_2 d_3 / b)^2)} = 0.10$

**1. Сведения о характерных точках контура объекта недвижимости с кадастровым номером : 53:23:7301501:2543 :**

Система координат МСК-53, зона 2

Зона № 2

Обозначение характерных точек контура	Содержатся в Едином государственном реестре недвижимости			Определены в ходе выполнения комплексных кадастровых работ			Метод определения координат	Формулы, примененные для расчета средней квадратической погрешности определения координат характерных точек (Mt), м, с подставленными в такие формулы значениями и итоговые (вычисленные) значения Mt, м
	Координаты, м		Радиус, м	Координаты, м		Радиус, м		
	X	Y	R	X	Y	R		
1	2	3	4	5	6	7	8	9
н1598О	-	-	-	579525.62	2181189.17	-	Метод спутниковых геодезических измерений (определений)	$Mt = (m_p / \rho \sin(\gamma + \delta)) \sqrt{((d_1 d_2 / a)^2 + (d_2 d_3 / b)^2)} = 0.10$
н1599О	-	-	-	579526.51	2181189.40	-	Метод спутниковых геодезических измерений (определений)	$Mt = (m_p / \rho \sin(\gamma + \delta)) \sqrt{((d_1 d_2 / a)^2 + (d_2 d_3 / b)^2)} = 0.10$
н1600О	-	-	-	579525.69	2181192.58	-	Метод спутниковых геодезических измерений (определений)	$Mt = (m_p / \rho \sin(\gamma + \delta)) \sqrt{((d_1 d_2 / a)^2 + (d_2 d_3 / b)^2)} = 0.10$
н1601О	-	-	-	579522.79	2181191.86	-	Метод спутниковых геодезических измерений (определений)	$Mt = (m_p / \rho \sin(\gamma + \delta)) \sqrt{((d_1 d_2 / a)^2 + (d_2 d_3 / b)^2)} = 0.10$
н1602О	-	-	-	579522.36	2181193.57	-	Метод спутниковых геодезических измерений (определений)	$Mt = (m_p / \rho \sin(\gamma + \delta)) \sqrt{((d_1 d_2 / a)^2 + (d_2 d_3 / b)^2)} = 0.10$
н1603О	-	-	-	579518.80	2181192.68	-	Метод спутниковых геодезических измерений (определений)	$Mt = (m_p / \rho \sin(\gamma + \delta)) \sqrt{((d_1 d_2 / a)^2 + (d_2 d_3 / b)^2)} = 0.10$
н1604О	-	-	-	579517.83	2181196.63	-	Метод спутниковых геодезических измерений (определений)	$Mt = (m_p / \rho \sin(\gamma + \delta)) \sqrt{((d_1 d_2 / a)^2 + (d_2 d_3 / b)^2)} = 0.10$
н1605О	-	-	-	579502.05	2181192.71	-	Метод спутниковых геодезических измерений (определений)	$Mt = (m_p / \rho \sin(\gamma + \delta)) \sqrt{((d_1 d_2 / a)^2 + (d_2 d_3 / b)^2)} = 0.10$
н1606О	-	-	-	579502.37	2181191.26	-	Метод спутниковых геодезических измерений (определений)	$Mt = (m_p / \rho \sin(\gamma + \delta)) \sqrt{((d_1 d_2 / a)^2 + (d_2 d_3 / b)^2)} = 0.10$
н1607О	-	-	-	579500.04	2181190.80	-	Метод спутниковых геодезических измерений (определений)	$Mt = (m_p / \rho \sin(\gamma + \delta)) \sqrt{((d_1 d_2 / a)^2 + (d_2 d_3 / b)^2)} = 0.10$

**1. Сведения о характерных точках контура объекта недвижимости с кадастровым номером : 53:23:7301501:2543 :**

Система координат МСК-53, зона 2

Зона № 2

Обозначение характерных точек контура	Содержатся в Едином государственном реестре недвижимости			Определены в ходе выполнения комплексных кадастровых работ			Метод определения координат	Формулы, примененные для расчета средней квадратической погрешности определения координат характерных точек (Mt), м, с подставленными в такие формулы значениями и итоговые (вычисленные) значения Mt, м
	Координаты, м		Радиус, м	Координаты, м		Радиус, м		
	X	Y	R	X	Y	R		
1	2	3	4	5	6	7	8	9
н1608О	-	-	-	579499.35	2181190.64	-	Метод спутниковых геодезических измерений (определений)	$Mt = (m_p / \rho \sin(\gamma + \delta)) \sqrt{((d_1 d_2 / a)^2 + (d_2 d_3 / b)^2)} = 0.10$
н1609О	-	-	-	579498.89	2181190.51	-	Метод спутниковых геодезических измерений (определений)	$Mt = (m_p / \rho \sin(\gamma + \delta)) \sqrt{((d_1 d_2 / a)^2 + (d_2 d_3 / b)^2)} = 0.10$
н1610О	-	-	-	579498.46	2181190.30	-	Метод спутниковых геодезических измерений (определений)	$Mt = (m_p / \rho \sin(\gamma + \delta)) \sqrt{((d_1 d_2 / a)^2 + (d_2 d_3 / b)^2)} = 0.10$
н1611О	-	-	-	579498.06	2181189.89	-	Метод спутниковых геодезических измерений (определений)	$Mt = (m_p / \rho \sin(\gamma + \delta)) \sqrt{((d_1 d_2 / a)^2 + (d_2 d_3 / b)^2)} = 0.10$
н1612О	-	-	-	579497.67	2181189.28	-	Метод спутниковых геодезических измерений (определений)	$Mt = (m_p / \rho \sin(\gamma + \delta)) \sqrt{((d_1 d_2 / a)^2 + (d_2 d_3 / b)^2)} = 0.10$
н1613О	-	-	-	579497.40	2181188.73	-	Метод спутниковых геодезических измерений (определений)	$Mt = (m_p / \rho \sin(\gamma + \delta)) \sqrt{((d_1 d_2 / a)^2 + (d_2 d_3 / b)^2)} = 0.10$
н1614О	-	-	-	579497.11	2181187.97	-	Метод спутниковых геодезических измерений (определений)	$Mt = (m_p / \rho \sin(\gamma + \delta)) \sqrt{((d_1 d_2 / a)^2 + (d_2 d_3 / b)^2)} = 0.10$
н1615О	-	-	-	579496.93	2181187.29	-	Метод спутниковых геодезических измерений (определений)	$Mt = (m_p / \rho \sin(\gamma + \delta)) \sqrt{((d_1 d_2 / a)^2 + (d_2 d_3 / b)^2)} = 0.10$
н1616О	-	-	-	579496.84	2181185.97	-	Метод спутниковых геодезических измерений (определений)	$Mt = (m_p / \rho \sin(\gamma + \delta)) \sqrt{((d_1 d_2 / a)^2 + (d_2 d_3 / b)^2)} = 0.10$
н1617О	-	-	-	579497.00	2181184.20	-	Метод спутниковых геодезических измерений (определений)	$Mt = (m_p / \rho \sin(\gamma + \delta)) \sqrt{((d_1 d_2 / a)^2 + (d_2 d_3 / b)^2)} = 0.10$

**1. Сведения о характерных точках контура объекта недвижимости с кадастровым номером : 53:23:7301501:2543 :**

Система координат МСК-53, зона 2

Зона № 2

Обозначение характерных точек контура	Содержатся в Едином государственном реестре недвижимости			Определены в ходе выполнения комплексных кадастровых работ			Метод определения координат	Формулы, примененные для расчета средней квадратической погрешности определения координат характерных точек (Mt), м, с подставленными в такие формулы значениями и итоговые (вычисленные) значения Mt, м
	Координаты, м		Радиус, м	Координаты, м		Радиус, м		
	X	Y	R	X	Y	R		
1	2	3	4	5	6	7	8	9
н16180	-	-	-	579497.22	2181183.07	-	Метод спутниковых геодезических измерений (определений)	$Mt = (m_p / \rho \sin(\gamma + \delta)) \sqrt{((d_1 d_2 / a)^2 + (d_2 d_3 / b)^2)} = 0.10$
н16190	-	-	-	579513.15	2181119.21	-	Метод спутниковых геодезических измерений (определений)	$Mt = (m_p / \rho \sin(\gamma + \delta)) \sqrt{((d_1 d_2 / a)^2 + (d_2 d_3 / b)^2)} = 0.10$
н16200	-	-	-	579513.34	2181118.58	-	Метод спутниковых геодезических измерений (определений)	$Mt = (m_p / \rho \sin(\gamma + \delta)) \sqrt{((d_1 d_2 / a)^2 + (d_2 d_3 / b)^2)} = 0.10$
н16210	-	-	-	579513.69	2181117.98	-	Метод спутниковых геодезических измерений (определений)	$Mt = (m_p / \rho \sin(\gamma + \delta)) \sqrt{((d_1 d_2 / a)^2 + (d_2 d_3 / b)^2)} = 0.10$
н16220	-	-	-	579514.21	2181117.16	-	Метод спутниковых геодезических измерений (определений)	$Mt = (m_p / \rho \sin(\gamma + \delta)) \sqrt{((d_1 d_2 / a)^2 + (d_2 d_3 / b)^2)} = 0.10$
н16230	-	-	-	579515.22	2181116.42	-	Метод спутниковых геодезических измерений (определений)	$Mt = (m_p / \rho \sin(\gamma + \delta)) \sqrt{((d_1 d_2 / a)^2 + (d_2 d_3 / b)^2)} = 0.10$
н16240	-	-	-	579516.05	2181116.04	-	Метод спутниковых геодезических измерений (определений)	$Mt = (m_p / \rho \sin(\gamma + \delta)) \sqrt{((d_1 d_2 / a)^2 + (d_2 d_3 / b)^2)} = 0.10$
н16250	-	-	-	579517.17	2181115.57	-	Метод спутниковых геодезических измерений (определений)	$Mt = (m_p / \rho \sin(\gamma + \delta)) \sqrt{((d_1 d_2 / a)^2 + (d_2 d_3 / b)^2)} = 0.10$
н16260	-	-	-	579518.28	2181115.69	-	Метод спутниковых геодезических измерений (определений)	$Mt = (m_p / \rho \sin(\gamma + \delta)) \sqrt{((d_1 d_2 / a)^2 + (d_2 d_3 / b)^2)} = 0.10$
н16270	-	-	-	579524.73	2181117.33	-	Метод спутниковых геодезических измерений (определений)	$Mt = (m_p / \rho \sin(\gamma + \delta)) \sqrt{((d_1 d_2 / a)^2 + (d_2 d_3 / b)^2)} = 0.10$

1. Сведения о характерных точках контура объекта недвижимости с кадастровым номером : 53:23:7301501:2543 :								
Система координат МСК-53, зона 2							Зона № 2	
Обозначение характерных точек контура	Содержатся в Едином государственном реестре недвижимости			Определены в ходе выполнения комплексных кадастровых работ			Метод определения координат	Формулы, примененные для расчета средней квадратической погрешности определения координат характерных точек (Mt), м, с подставленными в такие формулы значениями и итоговые (вычисленные) значения Mt, м
	Координаты, м		Радиус, м	Координаты, м		Радиус, м		
	X	Y	R	X	Y	R		
1	2	3	4	5	6	7	8	9
n1628O	-	-	-	579524.13	2181119.73	-	Метод спутниковых геодезических измерений (определений)	$Mt = (m_{\rho} / \rho \sin(\gamma + \delta)) \sqrt{((d_1 d_2 / a)^2 + (d_2 d_3 / b)^2)} = 0.10$
n1579O	-	-	-	579530.50	2181121.35	-	Метод спутниковых геодезических измерений (определений)	$Mt = (m_{\rho} / \rho \sin(\gamma + \delta)) \sqrt{((d_1 d_2 / a)^2 + (d_2 d_3 / b)^2)} = 0.10$
2. Сведения о характеристиках объекта недвижимости с кадастровым номером : 53:23:7301501:2543 :								
№ п/п	Наименование характеристики						Значение характеристики	
1	2						3	
1.	Вид объекта недвижимости						здание	
2.	Ранее присвоенный государственный учетный номер (инвентарный) здания, сооружения, объекта незавершенного строительства						-	
3.	Кадастровый номер земельного участка (земельных участков), в границах которого (которых) расположены здание, сооружение, объект незавершенного строительства						53:23:7301501:3044	
4.	Уникальный учетный номер кадастрового квартала, в границах которого расположены здание, сооружение, объект незавершенного строительства						53:23:7301501	
5.	Адрес здания, сооружения, объекта незавершенного строительства						Российская Федерация, Новгородская область, город Великий Новгород, улица Лени Голикова, дом 7	
5.1.	Сведения о местоположении здания, сооружения, объекта незавершенного строительства (при отсутствии адреса) в структурированном в соответствии с федеральной информационной адресной системой виде						-	
5.2.	Дополнительные сведения о местоположении						-	
6.	Иные сведения						-	
3. Пояснения к сведениям об объекте недвижимости с кадастровым номером 53:23:7301501:2543 :								
1.	-							

## Описание местоположения зданий, сооружений, объектов незавершенного строительства на земельном участке

**1. Сведения о характерных точках контура объекта недвижимости с кадастровым номером : 53:23:7301501:2996 :**

Система координат МСК-53, зона 2

Зона № 2

Обозначение характерных точек контура	Содержатся в Едином государственном реестре недвижимости			Определены в ходе выполнения комплексных кадастровых работ			Метод определения координат	Формулы, примененные для расчета средней квадратической погрешности определения координат характерных точек (Mt), м, с подставленными в такие формулы значениями и итоговые (вычисленные) значения Mt, м
	Координаты, м		Радиус, м	Координаты, м		Радиус, м		
	X	Y	R	X	Y	R		
1	2	3	4	5	6	7	8	9
н16290	-	-	-	579500.09	2180891.58	-	Метод спутниковых геодезических измерений (определений)	$Mt = (m_{\rho} \rho \sin(\gamma + \delta)) \sqrt{((d_1 d_2 / a)^2 + (d_2 d_3 / b)^2)} = 0.10$
н16300	-	-	-	579499.22	2180895.07	-	Метод спутниковых геодезических измерений (определений)	$Mt = (m_{\rho} \rho \sin(\gamma + \delta)) \sqrt{((d_1 d_2 / a)^2 + (d_2 d_3 / b)^2)} = 0.10$
н16310	-	-	-	579501.13	2180895.64	-	Метод спутниковых геодезических измерений (определений)	$Mt = (m_{\rho} \rho \sin(\gamma + \delta)) \sqrt{((d_1 d_2 / a)^2 + (d_2 d_3 / b)^2)} = 0.10$
н16320	-	-	-	579499.23	2180902.39	-	Метод спутниковых геодезических измерений (определений)	$Mt = (m_{\rho} \rho \sin(\gamma + \delta)) \sqrt{((d_1 d_2 / a)^2 + (d_2 d_3 / b)^2)} = 0.10$
н16330	-	-	-	579497.38	2180901.90	-	Метод спутниковых геодезических измерений (определений)	$Mt = (m_{\rho} \rho \sin(\gamma + \delta)) \sqrt{((d_1 d_2 / a)^2 + (d_2 d_3 / b)^2)} = 0.10$
н16340	-	-	-	579496.29	2180905.90	-	Метод спутниковых геодезических измерений (определений)	$Mt = (m_{\rho} \rho \sin(\gamma + \delta)) \sqrt{((d_1 d_2 / a)^2 + (d_2 d_3 / b)^2)} = 0.10$
н2080	-	-	-	579428.99	2180888.48	-	Метод спутниковых геодезических измерений (определений)	$Mt = (m_{\rho} \rho \sin(\gamma + \delta)) \sqrt{((d_1 d_2 / a)^2 + (d_2 d_3 / b)^2)} = 0.10$
н2070	-	-	-	579429.56	2180886.23	-	Метод спутниковых геодезических измерений (определений)	$Mt = (m_{\rho} \rho \sin(\gamma + \delta)) \sqrt{((d_1 d_2 / a)^2 + (d_2 d_3 / b)^2)} = 0.10$
н16350	-	-	-	579430.60	2180882.75	-	Метод спутниковых геодезических измерений (определений)	$Mt = (m_{\rho} \rho \sin(\gamma + \delta)) \sqrt{((d_1 d_2 / a)^2 + (d_2 d_3 / b)^2)} = 0.10$



1. Сведения о характерных точках контура объекта недвижимости с кадастровым номером : 53:23:7301501:2996 :								
Система координат МСК-53, зона 2							Зона № 2	
Обозначение характерных точек контура	Содержатся в Едином государственном реестре недвижимости			Определены в ходе выполнения комплексных кадастровых работ			Метод определения координат	Формулы, примененные для расчета средней квадратической погрешности определения координат характерных точек (Mt), м, с подставленными в такие формулы значениями и итоговые (вычисленные) значения Mt, м
	Координаты, м		Радиус, м	Координаты, м		Радиус, м		
	X	Y	R	X	Y	R		
1	2	3	4	5	6	7	8	9
н16360	-	-	-	579429.49	2180882.47	-	Метод спутниковых геодезических измерений (определений)	$Mt = (m_{\rho} \rho \sin(\gamma + \delta)) \sqrt{((d_1 d_2 / a)^2 + (d_2 d_3 / b)^2)} = 0.10$
н16370	-	-	-	579431.10	2180876.65	-	Метод спутниковых геодезических измерений (определений)	$Mt = (m_{\rho} \rho \sin(\gamma + \delta)) \sqrt{((d_1 d_2 / a)^2 + (d_2 d_3 / b)^2)} = 0.10$
н16380	-	-	-	579432.97	2180877.17	-	Метод спутниковых геодезических измерений (определений)	$Mt = (m_{\rho} \rho \sin(\gamma + \delta)) \sqrt{((d_1 d_2 / a)^2 + (d_2 d_3 / b)^2)} = 0.10$
н16390	-	-	-	579433.75	2180873.98	-	Метод спутниковых геодезических измерений (определений)	$Mt = (m_{\rho} \rho \sin(\gamma + \delta)) \sqrt{((d_1 d_2 / a)^2 + (d_2 d_3 / b)^2)} = 0.10$
н16290	-	-	-	579500.09	2180891.58	-	Метод спутниковых геодезических измерений (определений)	$Mt = (m_{\rho} \rho \sin(\gamma + \delta)) \sqrt{((d_1 d_2 / a)^2 + (d_2 d_3 / b)^2)} = 0.10$
2. Сведения о характеристиках объекта недвижимости с кадастровым номером : 53:23:7301501:2996 :								
№ п/п	Наименование характеристики						Значение характеристики	
1	2						3	
1.	Вид объекта недвижимости						здание	
2.	Ранее присвоенный государственный учетный номер (инвентарный) здания, сооружения, объекта незавершенного строительства						-	
3.	Кадастровый номер земельного участка (земельных участков), в границах которого (которых) расположены здание, сооружение, объект незавершенного строительства						53:23:7301501:104	
4.	Уникальный учетный номер кадастрового квартала, в границах которого расположены здание, сооружение, объект незавершенного строительства						53:23:7301501	
5.	Адрес здания, сооружения, объекта незавершенного строительства						Российская Федерация, Новгородская область, город Великий Новгород, улица Парковая, дом 10	

**2. Сведения о характеристиках объекта недвижимости с кадастровым номером : 53:23:7301501:2996 :**

<b>№ п/п</b>	<b>Наименование характеристики</b>	<b>Значение характеристики</b>
<b>1</b>	<b>2</b>	<b>3</b>
5.1.	Сведения о местоположении здания, сооружения, объекта незавершенного строительства (при отсутствии адреса) в структурированном в соответствии с федеральной информационной адресной системой виде	-
5.2.	Дополнительные сведения о местоположении	-
6.	Иные сведения	-

**3. Пояснения к сведениям об объекте недвижимости с кадастровым номером 53:23:7301501:2996 :**

1.	-
----	---

**Описание местоположения зданий, сооружений,  
объектов незавершенного строительства на земельном участке**

**1. Сведения о характерных точках контура объекта недвижимости  
с кадастровым номером : 53:23:7301501:3042 :**

Система координат МСК-53, зона 2

Зона № 2

Обозначение характерных точек контура	Содержатся в Едином государственном реестре недвижимости			Определены в ходе выполнения комплексных кадастровых работ			Метод опреде ления коор динат	Формулы, примененные для расчета средней квадратической погрешности определения координат характерных точек (Mt), м, с подставленными в такие формулы значениями и итоговые (вычисленные) значения Mt, м
	Координаты, м		Ради ус, м	Координаты, м		Ради ус, м		
	X	Y	R	X	Y	R		
1	2	3	4	5	6	7	8	9
н16400	-	-	-	579749.67	2181171.74	-	Метод спутниковых геодезических измерений (определений)	$Mt = (m_p / \rho \sin(\gamma + \delta)) \sqrt{((d_1 d_2 / a)^2 + (d_2 d_3 / b)^2)} = 0.10$
н16410	-	-	-	579751.13	2181174.83	-	Метод спутниковых геодезических измерений (определений)	$Mt = (m_p / \rho \sin(\gamma + \delta)) \sqrt{((d_1 d_2 / a)^2 + (d_2 d_3 / b)^2)} = 0.10$
133	-	-	-	579745.64	2181188.41	-	Метод спутниковых геодезических измерений (определений)	$Mt = (m_p / \rho \sin(\gamma + \delta)) \sqrt{((d_1 d_2 / a)^2 + (d_2 d_3 / b)^2)} = 0.10$
н3830	-	-	-	579739.40	2181186.05	-	Метод спутниковых геодезических измерений (определений)	$Mt = (m_p / \rho \sin(\gamma + \delta)) \sqrt{((d_1 d_2 / a)^2 + (d_2 d_3 / b)^2)} = 0.10$
н16420	-	-	-	579739.68	2181185.29	-	Метод спутниковых геодезических измерений (определений)	$Mt = (m_p / \rho \sin(\gamma + \delta)) \sqrt{((d_1 d_2 / a)^2 + (d_2 d_3 / b)^2)} = 0.10$
н16430	-	-	-	579733.19	2181182.71	-	Метод спутниковых геодезических измерений (определений)	$Mt = (m_p / \rho \sin(\gamma + \delta)) \sqrt{((d_1 d_2 / a)^2 + (d_2 d_3 / b)^2)} = 0.10$
н16440	-	-	-	579731.96	2181179.57	-	Метод спутниковых геодезических измерений (определений)	$Mt = (m_p / \rho \sin(\gamma + \delta)) \sqrt{((d_1 d_2 / a)^2 + (d_2 d_3 / b)^2)} = 0.10$
н16450	-	-	-	579733.28	2181175.95	-	Метод спутниковых геодезических измерений (определений)	$Mt = (m_p / \rho \sin(\gamma + \delta)) \sqrt{((d_1 d_2 / a)^2 + (d_2 d_3 / b)^2)} = 0.10$
н16460	-	-	-	579728.73	2181174.20	-	Метод спутниковых геодезических измерений (определений)	$Mt = (m_p / \rho \sin(\gamma + \delta)) \sqrt{((d_1 d_2 / a)^2 + (d_2 d_3 / b)^2)} = 0.10$

**1. Сведения о характерных точках контура объекта недвижимости с кадастровым номером : 53:23:7301501:3042 :**

Система координат МСК-53, зона 2

Зона № 2

Обозначение характерных точек контура	Содержатся в Едином государственном реестре недвижимости			Определены в ходе выполнения комплексных кадастровых работ			Метод определения координат	Формулы, примененные для расчета средней квадратической погрешности определения координат характерных точек (Mt), м, с подставленными в такие формулы значениями и итоговые (вычисленные) значения Mt, м
	Координаты, м		Радиус, м	Координаты, м		Радиус, м		
	X	Y	R	X	Y	R		
1	2	3	4	5	6	7	8	9
н16470	-	-	-	579730.07	2181170.75	-	Метод спутниковых геодезических измерений (определений)	$Mt = (m_p / \rho \sin(\gamma + \delta)) \sqrt{((d_1 d_2 / a)^2 + (d_2 d_3 / b)^2)} = 0.10$
н16480	-	-	-	579730.72	2181169.14	-	Метод спутниковых геодезических измерений (определений)	$Mt = (m_p / \rho \sin(\gamma + \delta)) \sqrt{((d_1 d_2 / a)^2 + (d_2 d_3 / b)^2)} = 0.10$
н16490	-	-	-	579733.48	2181170.18	-	Метод спутниковых геодезических измерений (определений)	$Mt = (m_p / \rho \sin(\gamma + \delta)) \sqrt{((d_1 d_2 / a)^2 + (d_2 d_3 / b)^2)} = 0.10$
н16500	-	-	-	579734.42	2181167.98	-	Метод спутниковых геодезических измерений (определений)	$Mt = (m_p / \rho \sin(\gamma + \delta)) \sqrt{((d_1 d_2 / a)^2 + (d_2 d_3 / b)^2)} = 0.10$
н16510	-	-	-	579738.42	2181165.96	-	Метод спутниковых геодезических измерений (определений)	$Mt = (m_p / \rho \sin(\gamma + \delta)) \sqrt{((d_1 d_2 / a)^2 + (d_2 d_3 / b)^2)} = 0.10$
н16520	-	-	-	579742.50	2181167.43	-	Метод спутниковых геодезических измерений (определений)	$Mt = (m_p / \rho \sin(\gamma + \delta)) \sqrt{((d_1 d_2 / a)^2 + (d_2 d_3 / b)^2)} = 0.10$
н16530	-	-	-	579742.38	2181167.80	-	Метод спутниковых геодезических измерений (определений)	$Mt = (m_p / \rho \sin(\gamma + \delta)) \sqrt{((d_1 d_2 / a)^2 + (d_2 d_3 / b)^2)} = 0.10$
н16540	-	-	-	579743.01	2181169.30	-	Метод спутниковых геодезических измерений (определений)	$Mt = (m_p / \rho \sin(\gamma + \delta)) \sqrt{((d_1 d_2 / a)^2 + (d_2 d_3 / b)^2)} = 0.10$
н16400	-	-	-	579749.67	2181171.74	-	Метод спутниковых геодезических измерений (определений)	$Mt = (m_p / \rho \sin(\gamma + \delta)) \sqrt{((d_1 d_2 / a)^2 + (d_2 d_3 / b)^2)} = 0.10$

**2. Сведения о характеристиках объекта недвижимости с кадастровым номером : 53:23:7301501:3042 :**

<b>№ п/п</b>	<b>Наименование характеристики</b>	<b>Значение характеристики</b>
<b>1</b>	<b>2</b>	<b>3</b>
1.	Вид объекта недвижимости	здание
2.	Ранее присвоенный государственный учетный номер (инвентарный) здания, сооружения, объекта незавершенного строительства	-
3.	Кадастровый номер земельного участка (земельных участков), в границах которого (которых) расположены здание, сооружение, объект незавершенного строительства	53:23:7301501:100
4.	Уникальный учетный номер кадастрового квартала, в границах которого расположены здание, сооружение, объект незавершенного строительства	53:23:7301501
5.	Адрес здания, сооружения, объекта незавершенного строительства	Российская Федерация, Новгородская область, город Великий Новгород, улица Парковая, дом 18, корпус 1
5.1.	Сведения о местоположении здания, сооружения, объекта незавершенного строительства (при отсутствии адреса) в структурированном в соответствии с федеральной информационной адресной системой виде	-
5.2.	Дополнительные сведения о местоположении	-
6.	Иные сведения	-

**3. Пояснения к сведениям об объекте недвижимости с кадастровым номером 53:23:7301501:3042 :**

1.	-
----	---

**Описание местоположения зданий, сооружений,  
объектов незавершенного строительства на земельном участке**

**1. Сведения о характерных точках контура объекта недвижимости  
с кадастровым номером : 53:23:7814704:241 :**

Система координат МСК-53, зона 2

Зона № 2

Обозначение характерных точек контура	Содержатся в Едином государственном реестре недвижимости			Определены в ходе выполнения комплексных кадастровых работ			Метод опреде ления коор динат	Формулы, примененные для расчета средней квадратической погрешности определения координат характерных точек (Mt), м, с подставленными в такие формулы значениями и итоговые (вычисленные) значения Mt, м
	Координаты, м		Ради ус, м	Координаты, м		Ради ус, м		
	X	Y	R	X	Y	R		
1	2	3	4	5	6	7	8	9
н16550	-	-	-	579378.36	2181071.35	-	Метод спутниковых геодезических измерений (определений)	$Mt = (m_p / \rho \sin(\gamma + \delta)) \sqrt{((d_1 d_2 / a)^2 + (d_2 d_3 / b)^2)} = 0.10$
н16560	-	-	-	579376.23	2181079.99	-	Метод спутниковых геодезических измерений (определений)	$Mt = (m_p / \rho \sin(\gamma + \delta)) \sqrt{((d_1 d_2 / a)^2 + (d_2 d_3 / b)^2)} = 0.10$
н16570	-	-	-	579369.11	2181078.23	-	Метод спутниковых геодезических измерений (определений)	$Mt = (m_p / \rho \sin(\gamma + \delta)) \sqrt{((d_1 d_2 / a)^2 + (d_2 d_3 / b)^2)} = 0.10$
н16580	-	-	-	579371.18	2181069.75	-	Метод спутниковых геодезических измерений (определений)	$Mt = (m_p / \rho \sin(\gamma + \delta)) \sqrt{((d_1 d_2 / a)^2 + (d_2 d_3 / b)^2)} = 0.10$
н16550	-	-	-	579378.36	2181071.35	-	Метод спутниковых геодезических измерений (определений)	$Mt = (m_p / \rho \sin(\gamma + \delta)) \sqrt{((d_1 d_2 / a)^2 + (d_2 d_3 / b)^2)} = 0.10$

**2. Сведения о характеристиках объекта недвижимости  
с кадастровым номером : 53:23:7814704:241 :**

№ п/п	Наименование характеристики	Значение характеристики
1	2	3
1.	Вид объекта недвижимости	здание
2.	Ранее присвоенный государственный учетный номер (инвентарный) здания, сооружения, объекта незавершенного строительства	4211, 53:23:7301502:0011:06738
3.	Кадастровый номер земельного участка (земельных участков), в границах которого (которых) расположены здание, сооружение, объект незавершенного строительства	53:23:7301501:113
4.	Уникальный учетный номер кадастрового квартала, в границах которого расположены здание, сооружение, объект незавершенного строительства	53:23:7301501

**2. Сведения о характеристиках объекта недвижимости с кадастровым номером : 53:23:7814704:241 :**

<b>№ п/п</b>	<b>Наименование характеристики</b>	<b>Значение характеристики</b>
<b>1</b>	<b>2</b>	<b>3</b>
5.	Адрес здания, сооружения, объекта незавершенного строительства	Российская Федерация, Новгородская область, город Великий Новгород, улица Луговая, дом 18
5.1.	Сведения о местоположении здания, сооружения, объекта незавершенного строительства (при отсутствии адреса) в структурированном в соответствии с федеральной информационной адресной системой виде	-
5.2.	Дополнительные сведения о местоположении	-
6.	Иные сведения	-

**3. Пояснения к сведениям об объекте недвижимости с кадастровым номером 53:23:7814704:241 :**

1.	-
----	---

**Сведения о зданиях, сооружениях, объектах незавершенного строительства, необходимые для исправления реестровых ошибок в сведениях об описании их местоположения**

**1. Сведения о характерных точках контура**

**здание**

вид объекта недвижимости (здание, сооружение, объект незавершенного строительства)

с кадастровым номером **53:23:7301501:200** :

Система координат МСК-53, зона 2

Зона № 2

Обозначение характерных точек контура	Содержатся в Едином государственном реестре недвижимости			Определены в ходе выполнения комплексных кадастровых работ			Метод определения координат	Формулы, примененные для расчета средней квадратической погрешности определения координат характерных точек (Mt), м, с подставленными в такие формулы значениями и итоговые (вычисленные) значения Mt, м
	Координаты, м		Радиус, м	Координаты, м		Радиус, м		
	X	Y	R	X	Y	R		
<b>1</b>	<b>2</b>	<b>3</b>	<b>4</b>	<b>5</b>	<b>6</b>	<b>7</b>	<b>8</b>	<b>9</b>
1	579520.71	2181102.0 7	-	579520.7 1	2181102.0 7	-	Метод спутниковых геодезических измерений (определений)	$Mt = (m_{\rho}/\rho \sin(\gamma+\delta)) \sqrt{((d_1 d_2/a)^2 + (d_2 d_3/b)^2)} = 0.10$
2	579526.13	2181103.5 3	-	579526.1 3	2181103.5 3	-	Метод спутниковых геодезических измерений (определений)	$Mt = (m_{\rho}/\rho \sin(\gamma+\delta)) \sqrt{((d_1 d_2/a)^2 + (d_2 d_3/b)^2)} = 0.10$
3	579524.71	2181108.7 7	-	579524.7 1	2181108.7 7	-	Метод спутниковых геодезических измерений (определений)	$Mt = (m_{\rho}/\rho \sin(\gamma+\delta)) \sqrt{((d_1 d_2/a)^2 + (d_2 d_3/b)^2)} = 0.10$
4	579519.30	2181107.3 1	-	579519.3 0	2181107.3 1	-	Метод спутниковых геодезических измерений (определений)	$Mt = (m_{\rho}/\rho \sin(\gamma+\delta)) \sqrt{((d_1 d_2/a)^2 + (d_2 d_3/b)^2)} = 0.10$
1	579520.71	2181102.0 7	-	579520.7 1	2181102.0 7	-	Метод спутниковых геодезических измерений (определений)	$Mt = (m_{\rho}/\rho \sin(\gamma+\delta)) \sqrt{((d_1 d_2/a)^2 + (d_2 d_3/b)^2)} = 0.10$

**2. Иные сведения об объекте недвижимости с кадастровым номером: 53:23:7301501:200 :**

1.

**3. Пояснения к сведениям об объекте недвижимости с кадастровым номером 53:23:7301501:200 :**

1.

-



**Сведения о зданиях, сооружениях, объектах незавершенного строительства, необходимые для исправления реестровых ошибок в сведениях об описании их местоположения**

**1. Сведения о характерных точках контура**

**здание**

вид объекта недвижимости (здание, сооружение, объект незавершенного строительства)

с кадастровым номером **53:23:7301501:3047** :

Система координат МСК-53, зона 2

Зона № 2

Обозначение характерных точек контура	Содержатся в Едином государственном реестре недвижимости			Определены в ходе выполнения комплексных кадастровых работ			Метод определения координат	Формулы, примененные для расчета средней квадратической погрешности определения координат характерных точек (Mt), м, с подставленными в такие формулы значениями и итоговые (вычисленные) значения Mt, м
	Координаты, м		Радиус, м	Координаты, м		Радиус, м		
	X	Y	R	X	Y	R		
1	2	3	4	5	6	7	8	9
5	579619.14	2181339.0 3	-	579619.1 4	2181339.0 3	-	Метод спутниковых геодезических измерений (определений)	$Mt = (m_{\rho}/\rho \sin(\gamma+\delta)) \sqrt{((d_1 d_2/a)^2 + (d_2 d_3/b)^2)} = 0.10$
6	579609.14	2181369.8 3	-	579609.1 4	2181369.8 3	-	Метод спутниковых геодезических измерений (определений)	$Mt = (m_{\rho}/\rho \sin(\gamma+\delta)) \sqrt{((d_1 d_2/a)^2 + (d_2 d_3/b)^2)} = 0.10$
7	579598.04	2181366.1 5	-	579598.0 1	2181366.1 5	-	Метод спутниковых геодезических измерений (определений)	$Mt = (m_{\rho}/\rho \sin(\gamma+\delta)) \sqrt{((d_1 d_2/a)^2 + (d_2 d_3/b)^2)} = 0.10$
8	579599.72	2181360.6 0	-	579599.7 2	2181360.6 0	-	Метод спутниковых геодезических измерений (определений)	$Mt = (m_{\rho}/\rho \sin(\gamma+\delta)) \sqrt{((d_1 d_2/a)^2 + (d_2 d_3/b)^2)} = 0.10$
9	579596.22	2181359.4 0	-	579596.1 4	2181359.5 3	-	Метод спутниковых геодезических измерений (определений)	$Mt = (m_{\rho}/\rho \sin(\gamma+\delta)) \sqrt{((d_1 d_2/a)^2 + (d_2 d_3/b)^2)} = 0.10$
10	579604.31	2181333.9 4	-	579604.3 1	2181333.9 4	-	Метод спутниковых геодезических измерений (определений)	$Mt = (m_{\rho}/\rho \sin(\gamma+\delta)) \sqrt{((d_1 d_2/a)^2 + (d_2 d_3/b)^2)} = 0.10$
5	579619.14	2181339.0 3	-	579619.1 4	2181339.0 3	-	Метод спутниковых геодезических измерений (определений)	$Mt = (m_{\rho}/\rho \sin(\gamma+\delta)) \sqrt{((d_1 d_2/a)^2 + (d_2 d_3/b)^2)} = 0.10$

**Сведения о зданиях, сооружениях, объектах незавершенного строительства,  
необходимые для исправления реестровых ошибок в сведениях об описании их  
местоположения**

**2. Иные сведения об объекте недвижимости  
с кадастровым номером: 53:23:7301501:3047 :**

1.

**3. Пояснения к сведениям об объекте недвижимости с кадастровым номером 53:23:7301501:3047 :**

1.	-
----	---

**Сведения о зданиях, сооружениях, объектах незавершенного строительства, необходимые для исправления реестровых ошибок в сведениях об описании их местоположения**

**1. Сведения о характерных точках контура**

**здание**

вид объекта недвижимости (здание, сооружение, объект незавершенного строительства)

**с кадастровым номером 53:23:7301501:3051 :**

Система координат МСК-53, зона 2

Зона № 2

Обозначение характерных точек контура	Содержатся в Едином государственном реестре недвижимости			Определены в ходе выполнения комплексных кадастровых работ			Метод определения координат	Формулы, примененные для расчета средней квадратической погрешности определения координат характерных точек (Mt), м, с подставленными в такие формулы значениями и итоговые (вычисленные) значения Mt, м
	Координаты, м		Радиус, м	Координаты, м		Радиус, м		
	X	Y	R	X	Y	R		
1	2	3	4	5	6	7	8	9
11	579424.83	2181154.73	-	579424.83	2181154.73	-	Метод спутниковых геодезических измерений (определений)	$Mt = (m_{\rho}/\rho \sin(\gamma+\delta)) \sqrt{((d_1 d_2/a)^2 + (d_2 d_3/b)^2)} = 0.10$
12	579421.94	2181166.28	-	579421.94	2181166.28	-	Метод спутниковых геодезических измерений (определений)	$Mt = (m_{\rho}/\rho \sin(\gamma+\delta)) \sqrt{((d_1 d_2/a)^2 + (d_2 d_3/b)^2)} = 0.10$
13	579414.18	2181164.33	-	579414.18	2181164.33	-	Метод спутниковых геодезических измерений (определений)	$Mt = (m_{\rho}/\rho \sin(\gamma+\delta)) \sqrt{((d_1 d_2/a)^2 + (d_2 d_3/b)^2)} = 0.10$
14	579413.74	2181166.07	-	579413.74	2181166.07	-	Метод спутниковых геодезических измерений (определений)	$Mt = (m_{\rho}/\rho \sin(\gamma+\delta)) \sqrt{((d_1 d_2/a)^2 + (d_2 d_3/b)^2)} = 0.10$
15	579404.62	2181163.78	-	579404.62	2181163.78	-	Метод спутниковых геодезических измерений (определений)	$Mt = (m_{\rho}/\rho \sin(\gamma+\delta)) \sqrt{((d_1 d_2/a)^2 + (d_2 d_3/b)^2)} = 0.10$
16	579405.06	2181162.04	-	579405.06	2181162.04	-	Метод спутниковых геодезических измерений (определений)	$Mt = (m_{\rho}/\rho \sin(\gamma+\delta)) \sqrt{((d_1 d_2/a)^2 + (d_2 d_3/b)^2)} = 0.10$
17	579393.91	2181159.24	-	579393.91	2181159.24	-	Метод спутниковых геодезических измерений (определений)	$Mt = (m_{\rho}/\rho \sin(\gamma+\delta)) \sqrt{((d_1 d_2/a)^2 + (d_2 d_3/b)^2)} = 0.10$

**Сведения о зданиях, сооружениях, объектах незавершенного строительства, необходимые для исправления реестровых ошибок в сведениях об описании их местоположения**

**1. Сведения о характерных точках контура**

**здание**

вид объекта недвижимости (здание, сооружение, объект незавершенного строительства)

**с кадастровым номером 53:23:7301501:3051 :**

Система координат МСК-53, зона 2

Зона № 2

Обозначение характерных точек контура	Содержатся в Едином государственном реестре недвижимости			Определены в ходе выполнения комплексных кадастровых работ			Метод определения координат	Формулы, примененные для расчета средней квадратической погрешности определения координат характерных точек (Mt), м, с подставленными в такие формулы значениями и итоговые (вычисленные) значения Mt, м
	Координаты, м		Радиус, м	Координаты, м		Радиус, м		
	X	Y	R	X	Y	R		
<b>1</b>	<b>2</b>	<b>3</b>	<b>4</b>	<b>5</b>	<b>6</b>	<b>7</b>	<b>8</b>	<b>9</b>
18	579393.47	2181160.9 8	-	579393.4 7	2181160.9 8	-	Метод спутниковых геодезических измерений (определений)	$Mt = (m_{\rho}/\rho \sin(\gamma+\delta)) \sqrt{((d_1 d_2/a)^2 + (d_2 d_3/b)^2)} = 0.10$
19	579384.45	2181158.7 2	-	579384.4 5	2181158.7 2	-	Метод спутниковых геодезических измерений (определений)	$Mt = (m_{\rho}/\rho \sin(\gamma+\delta)) \sqrt{((d_1 d_2/a)^2 + (d_2 d_3/b)^2)} = 0.10$
20	579384.89	2181156.9 7	-	579384.8 9	2181156.9 7	-	Метод спутниковых геодезических измерений (определений)	$Mt = (m_{\rho}/\rho \sin(\gamma+\delta)) \sqrt{((d_1 d_2/a)^2 + (d_2 d_3/b)^2)} = 0.10$
21	579370.45	2181153.3 4	-	579370.4 5	2181153.3 4	-	Метод спутниковых геодезических измерений (определений)	$Mt = (m_{\rho}/\rho \sin(\gamma+\delta)) \sqrt{((d_1 d_2/a)^2 + (d_2 d_3/b)^2)} = 0.10$
22	579370.02	2181155.0 9	-	579370.0 2	2181155.0 9	-	Метод спутниковых геодезических измерений (определений)	$Mt = (m_{\rho}/\rho \sin(\gamma+\delta)) \sqrt{((d_1 d_2/a)^2 + (d_2 d_3/b)^2)} = 0.10$
23	579360.32	2181152.6 5	-	579360.3 2	2181152.6 5	-	Метод спутниковых геодезических измерений (определений)	$Mt = (m_{\rho}/\rho \sin(\gamma+\delta)) \sqrt{((d_1 d_2/a)^2 + (d_2 d_3/b)^2)} = 0.10$
24	579360.76	2181150.9 1	-	579360.7 6	2181150.9 1	-	Метод спутниковых геодезических измерений (определений)	$Mt = (m_{\rho}/\rho \sin(\gamma+\delta)) \sqrt{((d_1 d_2/a)^2 + (d_2 d_3/b)^2)} = 0.10$

**Сведения о зданиях, сооружениях, объектах незавершенного строительства, необходимые для исправления реестровых ошибок в сведениях об описании их местоположения**

**1. Сведения о характерных точках контура**

**здание**

вид объекта недвижимости (здание, сооружение, объект незавершенного строительства)

**с кадастровым номером 53:23:7301501:3051 :**

Система координат МСК-53, зона 2

Зона № 2

Обозначение характерных точек контура	Содержатся в Едином государственном реестре недвижимости			Определены в ходе выполнения комплексных кадастровых работ			Метод определения координат	Формулы, примененные для расчета средней квадратической погрешности определения координат характерных точек (Mt), м, с подставленными в такие формулы значениями и итоговые (вычисленные) значения Mt, м
	Координаты, м		Радиус, м	Координаты, м		Радиус, м		
	X	Y	R	X	Y	R		
1	2	3	4	5	6	7	8	9
25	579357.01	2181149.97	-	579357.01	2181149.97	-	Метод спутниковых геодезических измерений (определений)	$Mt = (m_{\rho}/\rho \sin(\gamma+\delta)) \sqrt{((d_1 d_2/a)^2 + (d_2 d_3/b)^2)} = 0.10$
26	579358.56	2181143.80	-	579358.56	2181143.80	-	Метод спутниковых геодезических измерений (определений)	$Mt = (m_{\rho}/\rho \sin(\gamma+\delta)) \sqrt{((d_1 d_2/a)^2 + (d_2 d_3/b)^2)} = 0.10$
27	579359.66	2181144.07	-	579359.66	2181144.07	-	Метод спутниковых геодезических измерений (определений)	$Mt = (m_{\rho}/\rho \sin(\gamma+\delta)) \sqrt{((d_1 d_2/a)^2 + (d_2 d_3/b)^2)} = 0.10$
28	579361.01	2181138.70	-	579361.01	2181138.70	-	Метод спутниковых геодезических измерений (определений)	$Mt = (m_{\rho}/\rho \sin(\gamma+\delta)) \sqrt{((d_1 d_2/a)^2 + (d_2 d_3/b)^2)} = 0.10$
29	579364.35	2181139.54	-	579364.35	2181139.54	-	Метод спутниковых геодезических измерений (определений)	$Mt = (m_{\rho}/\rho \sin(\gamma+\delta)) \sqrt{((d_1 d_2/a)^2 + (d_2 d_3/b)^2)} = 0.10$
30	579364.79	2181137.80	-	579364.79	2181137.80	-	Метод спутниковых геодезических измерений (определений)	$Mt = (m_{\rho}/\rho \sin(\gamma+\delta)) \sqrt{((d_1 d_2/a)^2 + (d_2 d_3/b)^2)} = 0.10$
31	579376.93	2181140.85	-	579376.93	2181140.85	-	Метод спутниковых геодезических измерений (определений)	$Mt = (m_{\rho}/\rho \sin(\gamma+\delta)) \sqrt{((d_1 d_2/a)^2 + (d_2 d_3/b)^2)} = 0.10$

**Сведения о зданиях, сооружениях, объектах незавершенного строительства, необходимые для исправления реестровых ошибок в сведениях об описании их местоположения**

**1. Сведения о характерных точках контура**

**здание**

вид объекта недвижимости (здание, сооружение, объект незавершенного строительства)

с кадастровым номером **53:23:7301501:3051** :

Система координат МСК-53, зона 2

Зона № 2

Обозначение характерных точек контура	Содержатся в Едином государственном реестре недвижимости			Определены в ходе выполнения комплексных кадастровых работ			Метод определения координат	Формулы, примененные для расчета средней квадратической погрешности определения координат характерных точек (Mt), м, с подставленными в такие формулы значениями и итоговые (вычисленные) значения Mt, м
	Координаты, м		Радиус, м	Координаты, м		Радиус, м		
	X	Y	R	X	Y	R		
1	2	3	4	5	6	7	8	9
32	579376.50	2181142.59	-	579376.50	2181142.59	-	Метод спутниковых геодезических измерений (определений)	$Mt = (m_{\rho}/\rho \sin(\gamma+\delta)) \sqrt{((d_1 d_2/a)^2 + (d_2 d_3/b)^2)} = 0.10$
33	579384.74	2181144.66	-	579384.74	2181144.66	-	Метод спутниковых геодезических измерений (определений)	$Mt = (m_{\rho}/\rho \sin(\gamma+\delta)) \sqrt{((d_1 d_2/a)^2 + (d_2 d_3/b)^2)} = 0.10$
34	579385.18	2181142.92	-	579385.18	2181142.92	-	Метод спутниковых геодезических измерений (определений)	$Mt = (m_{\rho}/\rho \sin(\gamma+\delta)) \sqrt{((d_1 d_2/a)^2 + (d_2 d_3/b)^2)} = 0.10$
35	579397.32	2181145.97	-	579397.32	2181145.97	-	Метод спутниковых геодезических измерений (определений)	$Mt = (m_{\rho}/\rho \sin(\gamma+\delta)) \sqrt{((d_1 d_2/a)^2 + (d_2 d_3/b)^2)} = 0.10$
36	579396.88	2181147.71	-	579396.88	2181147.71	-	Метод спутниковых геодезических измерений (определений)	$Mt = (m_{\rho}/\rho \sin(\gamma+\delta)) \sqrt{((d_1 d_2/a)^2 + (d_2 d_3/b)^2)} = 0.10$
37	579407.94	2181150.49	-	579407.94	2181150.49	-	Метод спутниковых геодезических измерений (определений)	$Mt = (m_{\rho}/\rho \sin(\gamma+\delta)) \sqrt{((d_1 d_2/a)^2 + (d_2 d_3/b)^2)} = 0.10$
38	579408.38	2181148.74	-	579408.38	2181148.74	-	Метод спутниковых геодезических измерений (определений)	$Mt = (m_{\rho}/\rho \sin(\gamma+\delta)) \sqrt{((d_1 d_2/a)^2 + (d_2 d_3/b)^2)} = 0.10$

**Сведения о зданиях, сооружениях, объектах незавершенного строительства, необходимые для исправления реестровых ошибок в сведениях об описании их местоположения**

**1. Сведения о характерных точках контура**

**здание**

вид объекта недвижимости (здание, сооружение, объект незавершенного строительства)

с кадастровым номером **53:23:7301501:3051** :

Система координат МСК-53, зона 2

Зона № 2

Обозначение характерных точек контура	Содержатся в Едином государственном реестре недвижимости			Определены в ходе выполнения комплексных кадастровых работ			Метод определения координат	Формулы, примененные для расчета средней квадратической погрешности определения координат характерных точек (Mt), м, с подставленными в такие формулы значениями и итоговые (вычисленные) значения Mt, м
	Координаты, м		Радиус, м	Координаты, м		Радиус, м		
	X	Y	R	X	Y	R		
1	2	3	4	5	6	7	8	9
39	579420.52	2181151.80	-	579420.52	2181151.80	-	Метод спутниковых геодезических измерений (определений)	$Mt = (m_{\rho}/\rho \sin(\gamma+\delta)) \sqrt{((d_1 d_2/a)^2 + (d_2 d_3/b)^2)} = 0.10$
40	579420.08	2181153.54	-	579420.08	2181153.54	-	Метод спутниковых геодезических измерений (определений)	$Mt = (m_{\rho}/\rho \sin(\gamma+\delta)) \sqrt{((d_1 d_2/a)^2 + (d_2 d_3/b)^2)} = 0.10$
11	579424.83	2181154.73	-	579424.83	2181154.73	-	Метод спутниковых геодезических измерений (определений)	$Mt = (m_{\rho}/\rho \sin(\gamma+\delta)) \sqrt{((d_1 d_2/a)^2 + (d_2 d_3/b)^2)} = 0.10$

**2. Иные сведения об объекте недвижимости с кадастровым номером: 53:23:7301501:3051 :**

1.

**3. Пояснения к сведениям об объекте недвижимости с кадастровым номером 53:23:7301501:3051 :**

1. -

**Сведения о зданиях, сооружениях, объектах незавершенного строительства, необходимые для исправления реестровых ошибок в сведениях об описании их местоположения**

**1. Сведения о характерных точках контура**

**здание**

вид объекта недвижимости (здание, сооружение, объект незавершенного строительства)

**с кадастровым номером 53:23:7301501:3408 :**

Система координат МСК-53, зона 2

Зона № 2

Обозначение характерных точек контура	Содержатся в Едином государственном реестре недвижимости			Определены в ходе выполнения комплексных кадастровых работ			Метод определения координат	Формулы, примененные для расчета средней квадратической погрешности определения координат характерных точек (Mt), м, с подставленными в такие формулы значениями и итоговые (вычисленные) значения Mt, м
	Координаты, м		Радиус, м	Координаты, м		Радиус, м		
	X	Y	R	X	Y	R		
1	2	3	4	5	6	7	8	9
41	579896.91	2181145.51	-	579896.91	2181145.51	-	Метод спутниковых геодезических измерений (определений)	$Mt = (m_{\rho}/\rho \sin(\gamma+\delta)) \sqrt{((d_1 d_2/a)^2 + (d_2 d_3/b)^2)} = 0.10$
42	579911.87	2181116.47	-	579911.87	2181116.47	-	Метод спутниковых геодезических измерений (определений)	$Mt = (m_{\rho}/\rho \sin(\gamma+\delta)) \sqrt{((d_1 d_2/a)^2 + (d_2 d_3/b)^2)} = 0.10$
43	579993.62	2181158.56	-	579993.62	2181158.56	-	Метод спутниковых геодезических измерений (определений)	$Mt = (m_{\rho}/\rho \sin(\gamma+\delta)) \sqrt{((d_1 d_2/a)^2 + (d_2 d_3/b)^2)} = 0.10$
44	579991.94	2181161.82	-	579991.94	2181161.82	-	Метод спутниковых геодезических измерений (определений)	$Mt = (m_{\rho}/\rho \sin(\gamma+\delta)) \sqrt{((d_1 d_2/a)^2 + (d_2 d_3/b)^2)} = 0.10$
45	579989.93	2181160.79	-	579989.93	2181160.79	-	Метод спутниковых геодезических измерений (определений)	$Mt = (m_{\rho}/\rho \sin(\gamma+\delta)) \sqrt{((d_1 d_2/a)^2 + (d_2 d_3/b)^2)} = 0.10$
46	579976.65	2181186.57	-	579976.65	2181186.57	-	Метод спутниковых геодезических измерений (определений)	$Mt = (m_{\rho}/\rho \sin(\gamma+\delta)) \sqrt{((d_1 d_2/a)^2 + (d_2 d_3/b)^2)} = 0.10$
41	579896.91	2181145.51	-	579896.91	2181145.51	-	Метод спутниковых геодезических измерений (определений)	$Mt = (m_{\rho}/\rho \sin(\gamma+\delta)) \sqrt{((d_1 d_2/a)^2 + (d_2 d_3/b)^2)} = 0.10$



**Сведения о зданиях, сооружениях, объектах незавершенного строительства,  
необходимые для исправления реестровых ошибок в сведениях об описании их  
местоположения**

**2. Иные сведения об объекте недвижимости  
с кадастровым номером: 53:23:7301501:3408 :**

1.

**3. Пояснения к сведениям об объекте недвижимости с кадастровым номером 53:23:7301501:3408 :**

1. -

## Схема геодезических построений

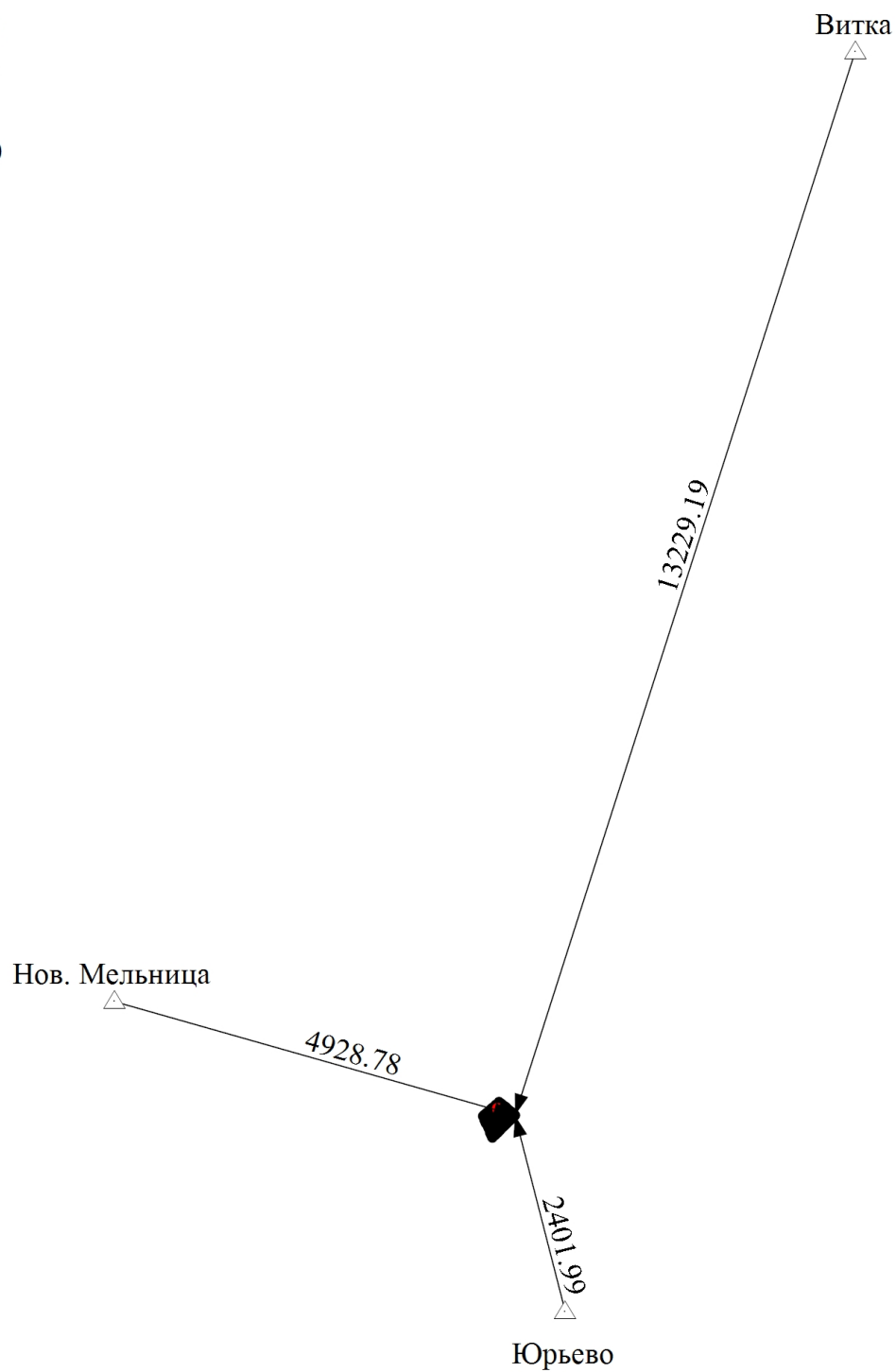

Масштаб 1:84700

### Условные обозначения

— - Часть границы, местоположение которой определено при выполнении кадастровых работ

## Схема геодезических построений

- - Характерная точка границы земельного участка, сведения ЕГРН о которой соответствуют требованиям, установленным в соответствии с частью 13 статьи 22 Федерального закона от 13 июля 2015 г. N 218-ФЗ "О государственной регистрации недвижимости"
  - - Часть контура, образованного проекцией вновь образованного наземного конструктивного элемента здания, сооружения, объекта незавершенного строительства
  - - Часть границы, сведения ЕГРН о которой позволяют однозначно определить ее положение на местности
  - - Часть контура, образованного проекцией существующего в ЕГРН наземного конструктивного элемента здания, сооружения, объекта незавершенного строительства
  - △ - Пункт государственной геодезической сети
  - - Направления геодезических построений при определении координат характерных точек границ земельного участка
- Ветка  
13229.19 - Название пункта ГГС  
- Расстояние по направлению от пункта ГГС до характерной поворотной точки

## Схема границ земельных участков

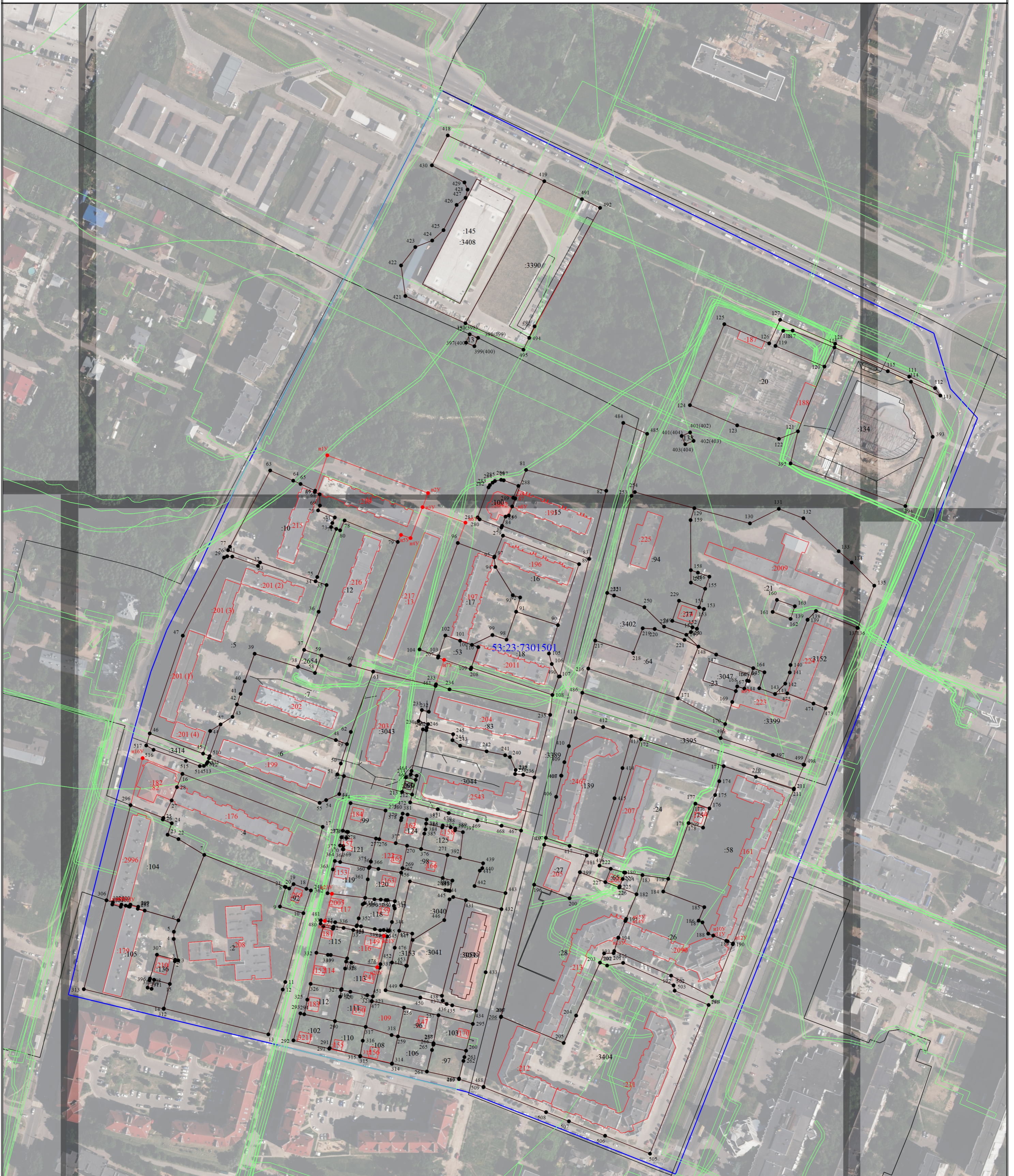

Масштаб 1:2000

**Условные обозначения**

- - Часть границы, местоположение которой определено при выполнении кадастровых работ
- - Характерная точка границы земельного участка, сведения ЕГРН о которой соответствуют требованиям, установленным в соответствии с частью 13 статьи 22 Федерального закона от 13 июля 2015 г. N 218-ФЗ "О государственной регистрации недвижимости"
- - Характерная точка контура здания, сооружения, объекта незавершенного строительства
- 168 - Обозначение характерной точки, местоположение которой не изменилось или было уточнено
- 206 - Обозначение ликвидируемой характерной точки
- H11Y - Обозначение новой характерной точки
- :2 - Уточняемый земельный участок, здание, объект незавершенного строительства
- :1244 - Уточняемое здание, сооружение
- - Часть контура, образованного проекцией вновь образованного наземного конструктивного элемента здания, сооружения, объекта незавершенного строительства
- - Часть границы, сведения ЕГРН о которой позволяют однозначно определить ее положение на местности
- - Часть контура, образованного проекцией существующего в ЕГРН наземного конструктивного элемента здания, сооружения, объекта незавершенного строительства
- - Граница кадастрового квартала
- - Граница зоны с особыми условиями
- - Характерная точка границы земельного участка, сведения о которой отсутствуют в ЕГРН, местоположение которой определено при кадастровых работах (новая характерная точка)
- 53:23:7301501 - Номер кадастрового квартала